TE KOOP

Zuiderterras 87

Rotterdam

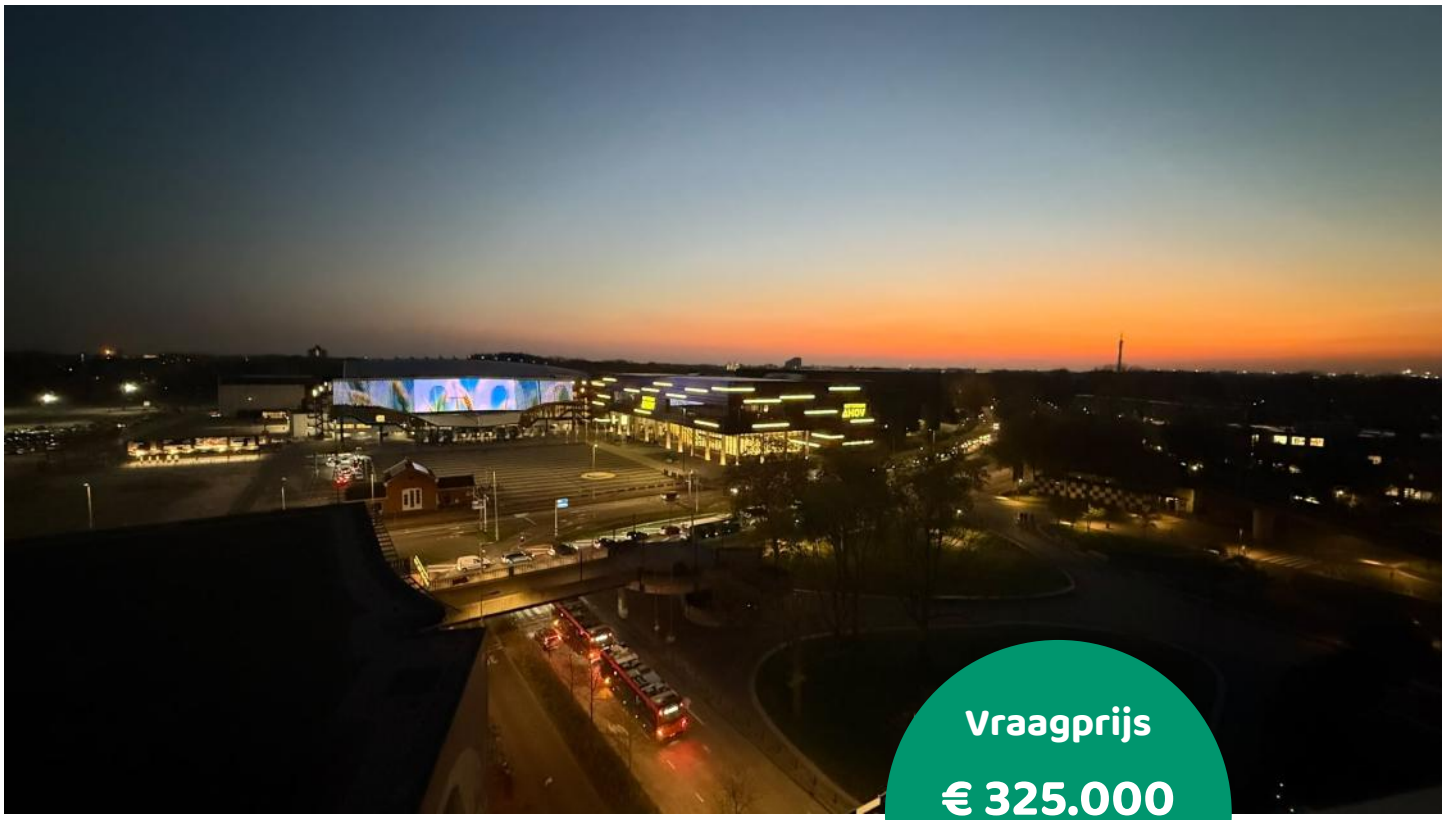

Vraagprijs

€ 325.000

kosten koper

makelaarsland®

NVM

WAAR VIND IK WAT?

Omschrijving van de woning	3
Foto's	5
Plattegronden	14
Kenmerken	16
Zakenlijst	19
Algemene informatie	21
Bijzondere bepalingen	21
Informatie voor kopers	22

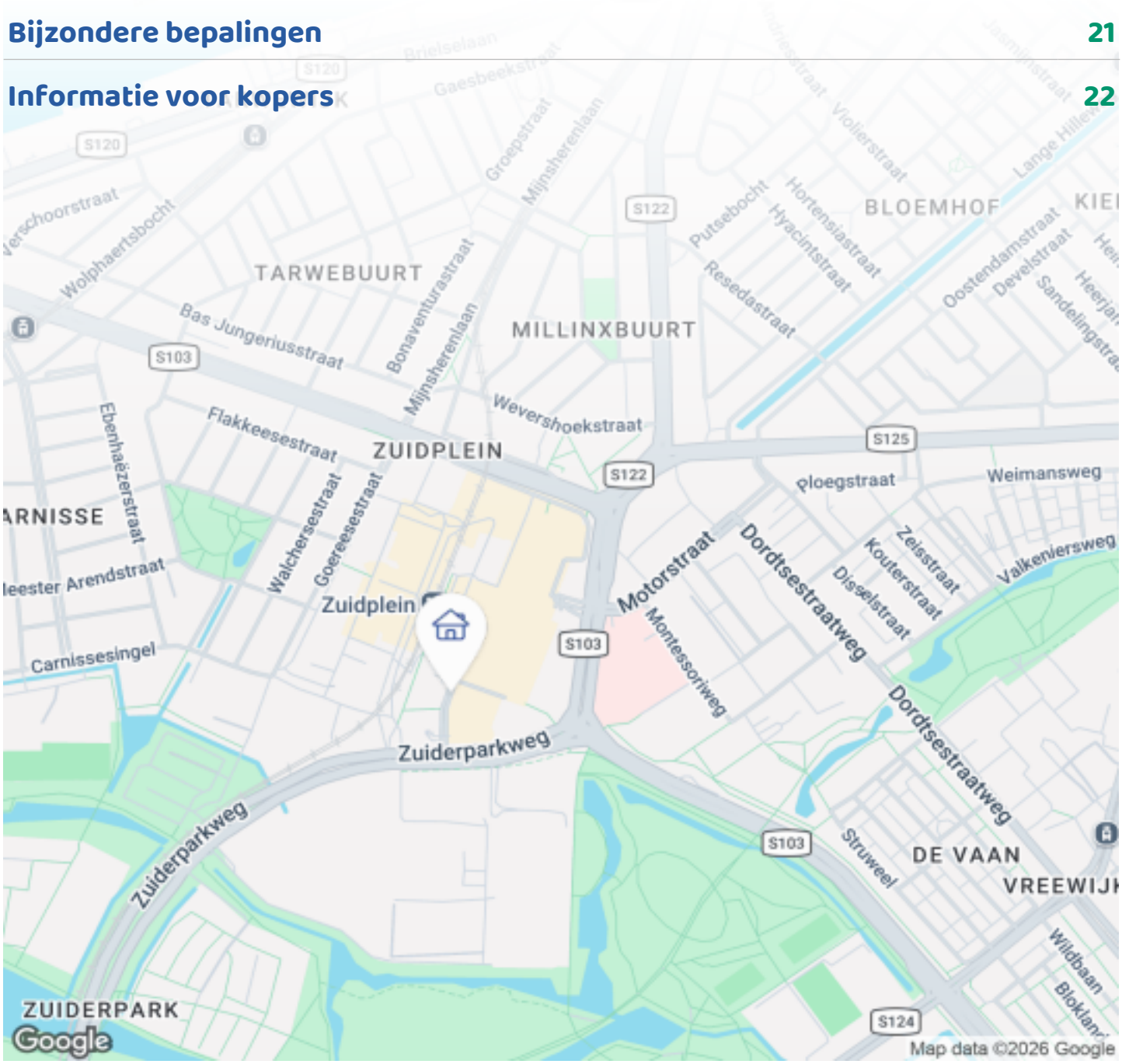

OMSCHRIJVING VAN DE WONING



TE KOOP
Zuiderterras 87
Rotterdam
4 kamer appartement
Circa 80 m² woonoppervlakte | 3 slaapkamers | 2 balkons van samen 23 m²

Ruim en verzorgd appartement op de 11e verdieping, met twee balkons, een fraai uitzicht over Rotterdam en alle dagelijkse voorzieningen dichtbij.

Wonen met uitzicht en twee balkons
Op de 11e verdieping van Zuiderterras 87 vindt u dit ruime appartement met een woonoppervlakte van circa 78 m². Vanuit de woning geniet u van een fraai uitzicht over de skyline van Rotterdam en richting Ahoy.
Een bijzonder pluspunt zijn de twee balkons, met samen circa 23 m² buitenruimte. Het eerste balkon meet circa 7,63 x 1,80 meter (13,74m²) en ligt op het zuiden, zodat u heerlijk van de zon kunt genieten. Het

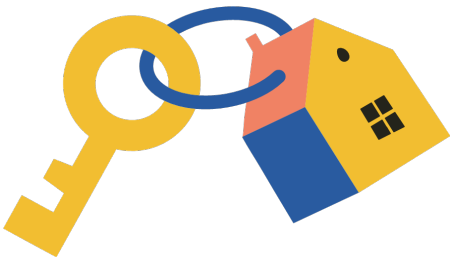

OMSCHRIJVING VAN DE WONING

tweede balkon meet circa 8,00 x 1,20 meter (9,60 m²).
Drie slaapkamers en gerenoveerde voorzieningen
Het appartement beschikt over drie slaapkamers. In 2022 is de woning volledig gerenoveerd. Daarbij zijn onder andere de keuken, badkamer en het toilet vernieuwd. De woning is afgewerkt met een fraaie PVC-vloer in eiken kasteel-look.
Het appartement is gasloos. De verwarming verloopt via centrale blokverwarming en het warme water via een centrale warmwatervoorziening.

De ligging is bijzonder praktisch. Bus- en metrostation Zuidplein bevinden zich direct bij het gebouw. Het overdekte winkelcentrum Zuidplein is zelfs via de lift bereikbaar. Winkels, horeca en dagelijkse voorzieningen liggen daardoor binnen handbereik.
•Eigen berging inbegrepen
•Fietsenberging in de kelder
•Lift aanwezig
•Erfpacht afgekocht
•Actieve Vereniging van Eigenaars (VvE)
•Gasloos appartement
•Centrale blokverwarming en centrale warmwatervoorziening
•Niet-zelfbewonings clausule van toepassing
•Ouderdomsclausule van toepassing

Kenmerken
AdresZuiderterras 87, Rotterdam
WoonoppervlakteCirca 78 m²
Verdieping11e verdieping
Slaapkamers3
Balkons2
Balkon 1Circa 7,63 x 1,80 m (13,7404 m²), op het zuiden
Balkon 2Circa 8,00 x 1,20 m (9,60 m²)
Totale balkonoppervlakte(afgerond 23 m²)
RenovatieVolledig gerenoveerd in 2022
Keuken, badkamer en toiletVernieuwd in 2022
VloerPVC-vloer met eiken kasteel-look
KokenGasloos
VerwarmingCentrale blokverwarming
Warm waterCentrale warmwatervoorziening
BergingEigen berging / fietsenberging in de kelder
LiftAanwezig
ErfpachtAfgekocht tot 31-12-2051
VvEActief

Een ruim en verzorgd appartement met drie slaapkamers, twee balkons en een prachtig uitzicht. Dankzij de ligging op de 11e verdieping en de voorzieningen om de hoek is dit een heerlijke plek om te wonen. Een bezichtiging is zeker de moeite waard!



FOTO'S











FOTO'S









FOTO'S

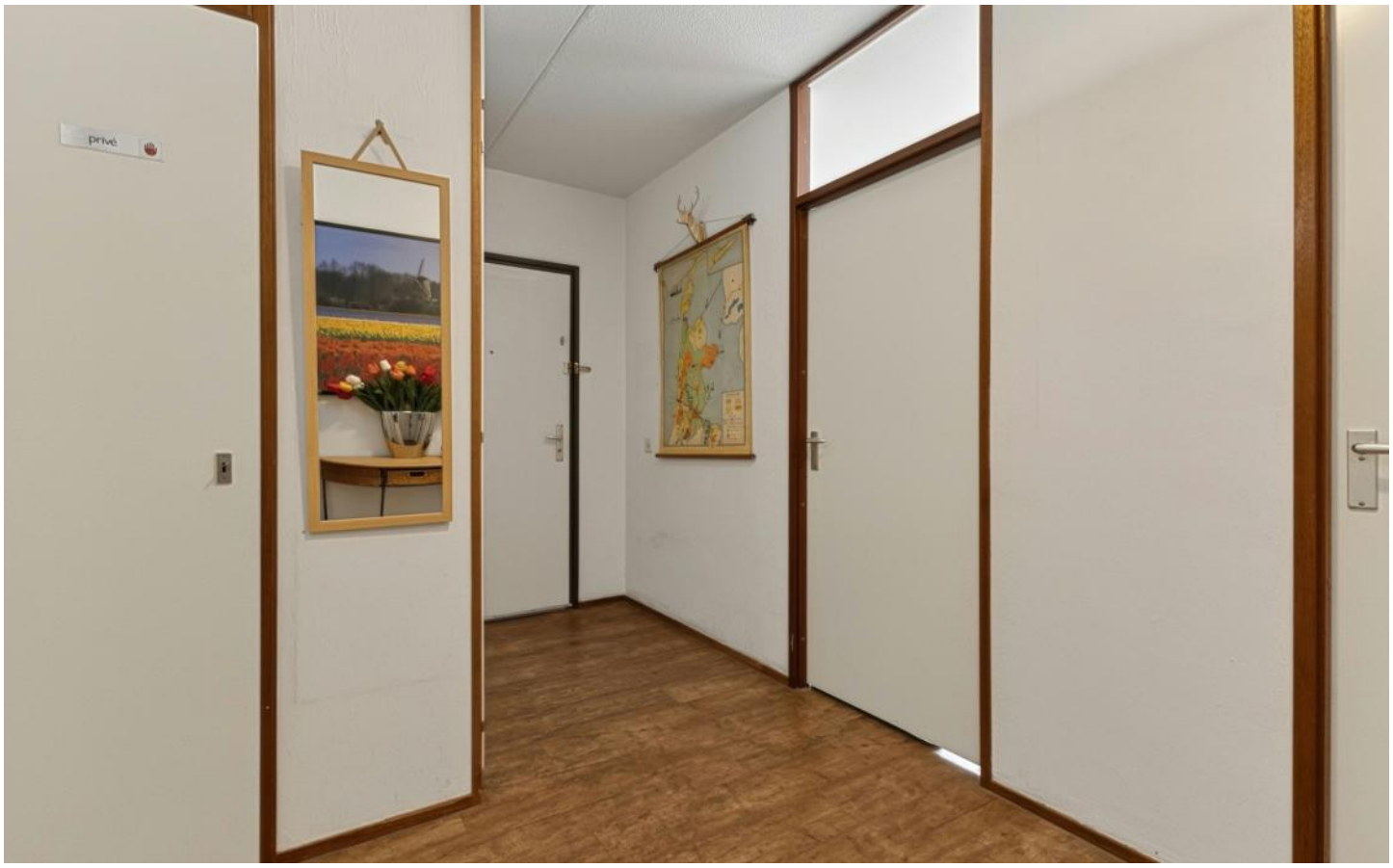







FOTO'S















FOTO'S









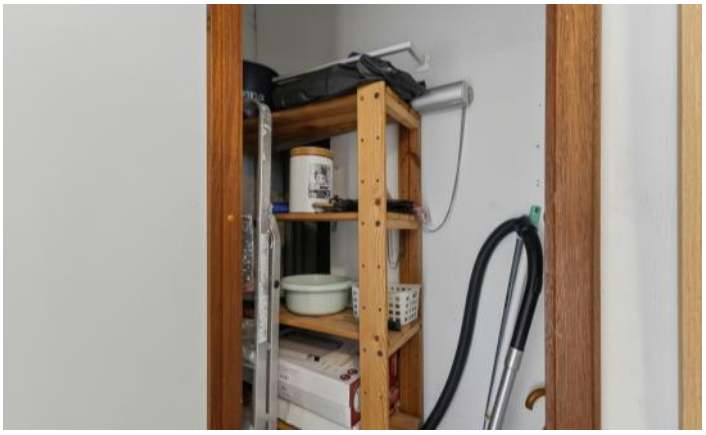

FOTO'S









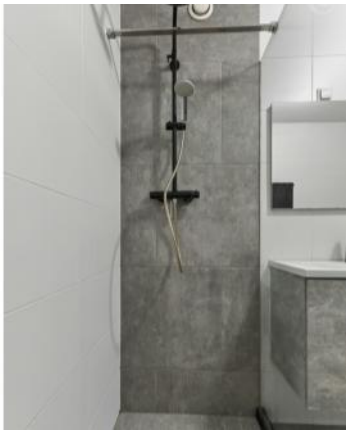

FOTO'S











FOTO'S

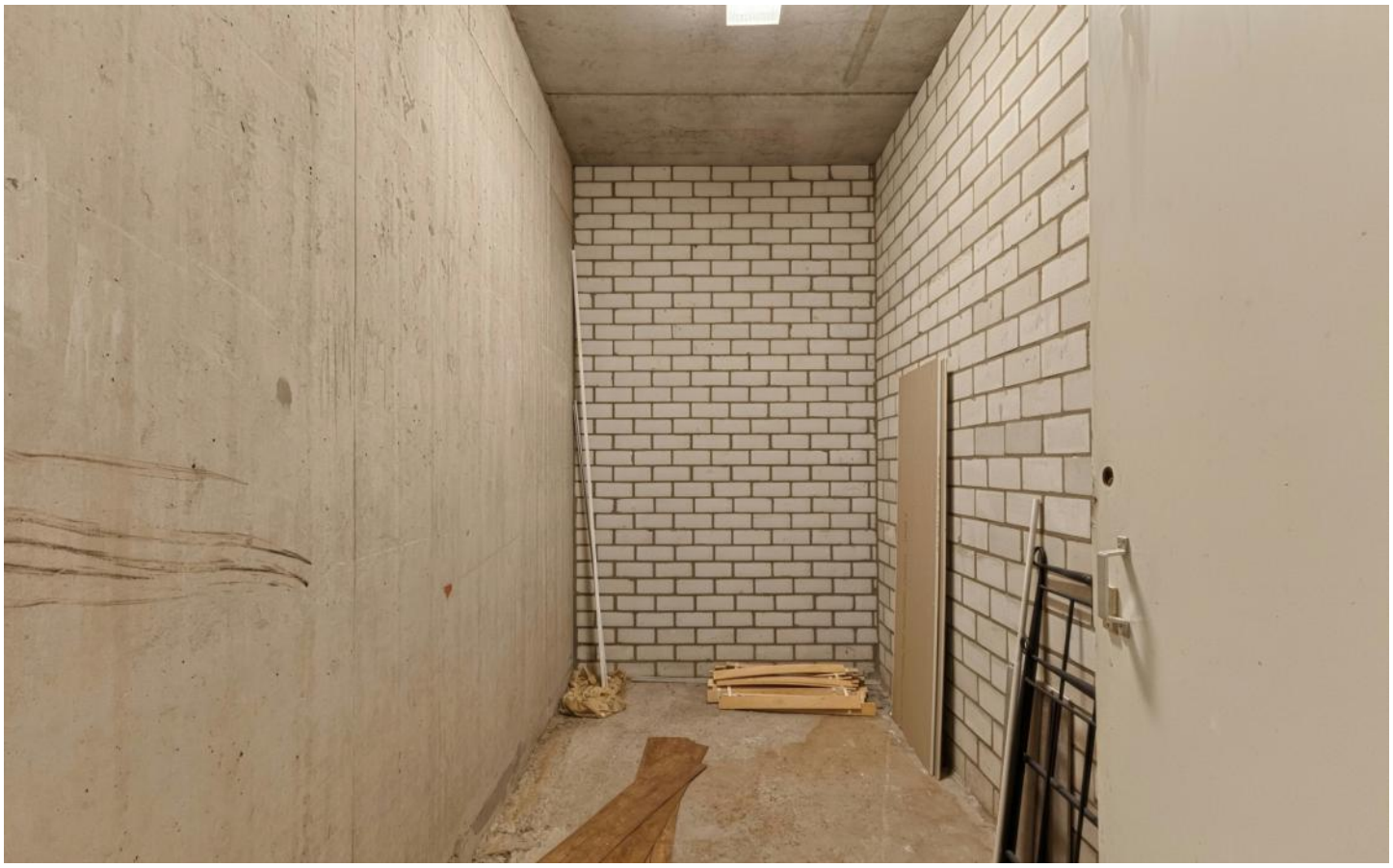









FOTO'S







PLATTEGRONDEN

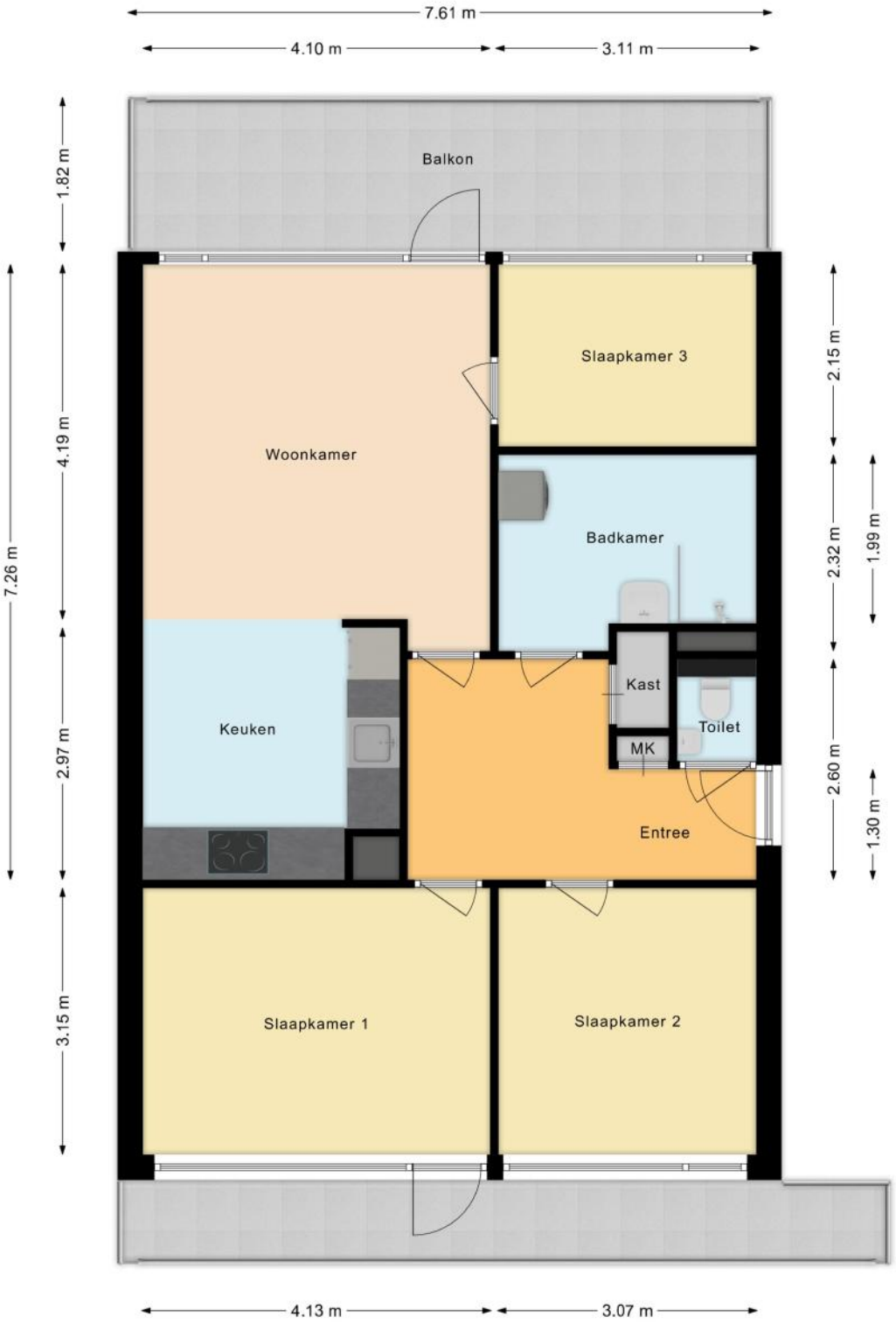

PLATTEGRONDEN

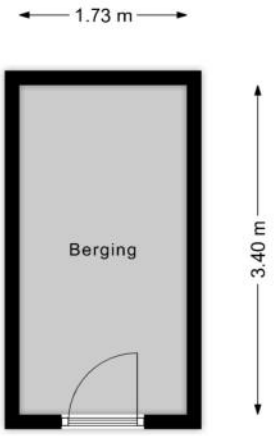

KENMERKEN

Bouw

Soort appartement	**Portiekflat, Appartement**
Bouwvorm	**Bestaande bouw**
Bouwjaar	**1978**
Soort dak	**Plat dak**
Materiaal dak	**Bitumineuze dakbedekking**

Oppervlakten en inhoud

Inhoud	**253 m³**

Gebruiksoppervlakten *

Wonen (= woonoppervlakte)	**76 m²**
Gebouwgebonden buitenruimte	**14 m²**
Externe bergruimte	**6 m²**

*** Gebruiksoppervlakten**

De getoonde gebruiksoppervlakten zijn berekend conform de in de branche geldende meetinstructie. Deze meetinstructie is bedoeld om een meer eenduidige manier van meten toe te passen voor het geven van een indicatie van de gebruiks - oppervlakte. De meetinstructie sluit verschillen in meetuitkomsten niet volledig uit, door bijvoorbeeld interpretatieverschillen, afrondingen of beperkingen bij het uitvoeren van de meting.

KENMERKEN

Indeling

Aantal kamers	**3 kamers**
Aantal badkamers	**1 badkamer en 1 apart toilet**
Badkamervoorzieningen	**Wastafel, wastafelmeubel, inloopdouche, wasmachineaansluiting**
Aantal woonlagen	**1 woonlaag**
Gelegen op woonlaag	**11**

Energie

Energielabel	**F**
Isolatie	**Geen isolatie**
Verwarming	**Blokverwarming**
Warm water	**Centrale Voorziening**

Buitenruimte/omgeving

Ligging	**In centrum, Vrij uitzicht**

KENMERKEN

Parkeergelegenheid

Soort parkeergelegenheid	**Openbaar parkeren**

Servicekosten

Bijdrage VvE	**€ 298 per maand**

Kadastrale gegevens

Charlois I 1033 113

Eigendomssituatie	**Erfpachtsrecht**

Charlois I 1033 177

Eigendomssituatie	**Erfpachtsrecht**

Bijzonderheden

Er zijn geen bijzonderheden gemeld.

ZAKENLIJST

	Blijft achter	Gaat mee	Ter overname
Losse potten/planten	●		
Buitenverlichting	●		
Zonwering buiten voor	●		
Gordijnrails	●		
Gordijnen woonkamer	●		
Gordijnen overig	●		
Vitrages woonkamer	●		
Vitrages overig	●		
Laminaat			●
(Klok)thermostaat	●		
Fornuis	●		
Kookplaat	●		
Koelkast	●		
Oven	●		
(combi)Magnetron			●
Afzuigkap	●		
Vaatwasser	●		
Binnenverlichting	●		
Wastafelaccessoires	●		
Toiletaccessoires	●		
Badkameraccessoires	●		
Keukenblok (met bovenkasten)	●		
Koffiezetapparaat	●		
Wastafelmeubel	●		
Brievenbus	●		
(Voordeur)bel	●		

ZAKENLIJST

	Blijft achter	Gaat mee	Ter overname
CV met toebehoren	●		
Warmwatervoorziening, te weten: geiser	●		
Mechanische ventilatie	●		

Overige zaken

Tv met meubel, bankstel , stoelen, kleedje, pannen en servies , bed ombouw, wasmachine in overleg



Bekijk tijdens de bezichtiging welke roerende zaken uit de lijst achterblijven, mee gaan, of welke ter overname zijn.

ALGEMENE INFORMATIE

Hoe bezichtig ik de woning?

Vraag jouw bezichtiging aan via
• telefoon 088 200 2000
• makelaarsland.nl
De makelaar óf de eigenaar van de woning neemt contact met je op om de bezichtiging in te plannen, wanneer het jullie beiden schikt. Als de eigenaar zelf contact met je opneemt, betekent dit dat de rondleiding ook door de eigenaar zelf wordt gedaan. Neemt de makelaar contact op, dan doet de makelaar ook de rondleiding.

Hoe breng ik een bod uit?

Breng jouw bod uit via:
• telefoon 088 200 2000
• het online biedingsformulier
Ga naar makelaarsland.nl en klik op de button 'doe een bod' bij de woningpresentatie. De makelaar neemt jouw bieding in behandeling en zal telefonisch contact met jou en de verkoper opnemen om nader te overleggen. De verkoper zal jouw voorstel accepteren, een tegenvoorstel uitbrengen of het voorstel afwijzen.

Jouw eigen woning verkopen?

Dat kan dat bij ons op twee manieren. Je doet zelf het één en ander of wij doen alles voor je. (Doe de test, dan weet je wat het beste bij jou past.) Wat je ook kiest, je betaalt gewoon een vast laag tarief en je weet precies waar je aan toe bent. Makkelijk toch?

Ouderdomsclausule

Het is koper bekend dat de onroerende zaak meer dan 25 jaar oud is, wat betekent dat de eisen die aan de bouwkwaliteit gesteld mogen worden aanzienlijk lager liggen dan bij nieuwe woningen. In afwijking van artikel 6.3. van de koopakte komt het geheel of ten dele ontbreken van een of meer eigenschappen van de onroerende zaak voor normaal en bijzonder gebruik en het eventueel anderszins niet-beantwoorden van de zaak aan de overeenkomst voor rekening en risico van koper.

Asbestclausule

In een onroerende zaak, gebouwd vóór 1994, kunnen asbesthoudende stoffen/materialen aanwezig zijn. In het geval deze worden verwijderd dienen door koper die maatregelen en voorzieningen te worden getroffen die de wetgeving voorschrijft. Koper verklaart met deze wetgeving bekend te zijn en vrijwaart verkoper voor alle aansprakelijkheid die uit de aanwezigheid in en / of de verwijdering van asbest uit de desbetreffende onroerende zaak kan voortvloeien.

Gratis hypotheekgesprek

Huis gevonden? Dat is mooi, maar kun je die ook betalen? Wees slim en begin op tijd met het bekijken van jouw financiële mogelijkheden. Wat kun je maximaal lenen en wat past het best bij jou? Bij ING kun je erop vertrouwen dat je altijd passend advies krijgt bij jouw persoonlijke situatie, nu en in de toekomst. Plan gratis en vrijblijvend een oriënterend gesprek in op:

makelaarsland.nl/hypotheekgesprek

De Makelaarsland Biedgids

Ken jij de regels tijdens het bieden op een huis? We hebben een biedgids ontwikkeld om transparantie in de woningmarkt te bevorderen en jouw kennis over de regels en wetgeving rondom het (ver)koopproces te vergroten. We hebben alle ontwikkelingen, feiten, regels en uitzonderingen rondom het biedproces helder voor je op een rij gezet, zodat jij welover-wogen keuzes kan maken. Het is je gegund!

makelaarsland.nl/biedgids

INFORMATIE VOOR KOPERS

Koopakte

Na overeenstemming zullen afspraken worden vastgelegd in een koopakte conform het model van de Nederlandse Vereniging van Makelaars (NVM). Vooraf zullen wij het cliëntenonderzoek uitvoeren om de identiteit van de betrokken partijen te verifiëren. Dit is een standaard procedure in het kader van onze wettelijke verplichting als makelaar. Voor woningen in Amsterdam zullen afspraken worden vastgelegd in een koopakte conform het model van de Koninklijke Notariële Beroepsorganisatie. In deze koopakte zullen onder andere de onderstaande bijzonderheden worden opgenomen.

Ontbindende voorwaarden financiering

Ten behoeve van een eventueel opgenomen voorbehoud voor het verkrijgen van een financiering hanteert Makelaarsland een termijn van 7 weken (te rekenen vanaf het moment van bereiken van mondelinge overeenstemming) waarbinnen op grond van deze voorwaarde ontbonden kan worden.

Waarborgsom / bankgarantie

De koopovereenkomst vereist van de koper altijd een waarborgsom of bankgarantie van 10% van de koopsom. De koper krijgt 8 weken (te rekenen vanaf het moment van bereiken van mondelinge overeenstemming) om dit te regelen. Bij geen voorbehoud financiering is deze termijn 4 weken.

Notariskosten

Tenzij anders vermeld is de koper vrij in de notariskeuze. Indien deze notaris kosten in rekening brengt aan verkoper, gelden de volgende maxima: 1. Doorhaling hypotheek. In geval van gehele doorhaling € 200,00 (incl. kadasterkosten per doorhaling). In geval van een gedeeltelijke doorhaling € 250,00 (incl. kadasterkosten per doorhaling). 2. Spoedbetaling € 10,00. 3. Onderzoekskosten en opvragen gegevens € 25,00. Bedragen zijn incl. btw. Alle overige kosten, dan wel meerkosten komen voor rekening van de koper.

Meldingsplicht verkoper

De verkoper heeft een meldingsplicht. De koper mag daarom verwachten dat de informatie die door de verkoper wordt verstrekt, correct is. Er moet altijd melding worden gemaakt van eventuele gebreken en bijzondere omstandigheden.

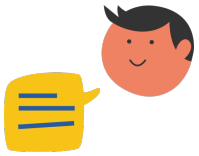

Jij kiest de notaris. Vraag van tevoren de kosten op en voorkom verrassingen.

Onderzoeksplicht

De koper heeft zijn eigen onderzoeksplicht. Dit betekent dat de koper zelf onderzoek dient te verrichten naar de diverse zaken die van belang zijn bij het nemen van de juiste koopbeslissing. Wij noemen: de bouwtechnische staat van de woning, eventuele rechten en plichten die op de woning (of perceel) rusten (ook wel erfdienstbaarheden of kwalitatieve rechten/plichten genoemd) en milieufactoren, omgevingsfactoren, (toekomstige) bestemmingsplannen enzovoorts. Gezien de complexe materie, met name waar het jouw onderzoeksplicht betreft, raden wij je aan een eigen aankoopmakelaar in te schakelen.

Energielabel

Verkoper zal bij de notariële eigendomsoverdracht aan koper een energielabel overhandigen, tenzij anders is afgesproken of indien dit op grond van het besluit energieprestatie een dergelijk label of certificaat niet noodzakelijk is. Voor meer informatie www.rvo.nl.

INFORMATIE VOOR KOPERS

Erfdienstbaarheden

Indien er op de woning of het perceel erfdienstbaarheden, kwalitatieve verplichtingen en/of andere bedingen rusten, gaan ze over op de koper en worden ze als bijlage behorend bij de koopakte, meestal in de vorm van het eigendomsbewijs, ter beschikking gesteld.

Schriftelijkheidsvereiste

Alle door Makelaarsland en verkoper verstrekte informatie moet uitsluitend gezien worden als een uitnodiging tot nader overleg dan wel tot het uitbrengen van een bod. Er is pas sprake van een rechtsgeldige koopovereenkomst als de particuliere verkoper en de particuliere koper de koopovereenkomst hebben ondertekend. Dit vloeit voort uit artikel 7:2 Burgerlijk Wetboek. Een bevestiging van de mondelinge overeenstemming per e-mail of een toegestuurd concept van de koopovereenkomst wordt wettelijk niet gezien als een 'ondertekende koopovereenkomst'.

Voorbehouden

Deze brochure is door Makelaarsland met de meeste zorg samengesteld, onder andere aan de hand van de door de verkoper aan ons verstrekte gegevens. De verkoper kan zelf tekst, foto's en/of documentatie over de woning aan Makelaarsland hebben aangeleverd. Om deze redenen kan Makelaarsland er niet voor in staan dat de inhoud van de verkoopbrochure juist is. Makelaarsland verstrekt geen garanties en aanvaardt geen aansprakelijkheid voor de gegevens in deze brochure. Om dezelfde redenen kan de koper aan de inhoud van de vermelde informatie geen rechten ontlenen en dient zelf onderzoek te plegen naar alle aspecten van de woning die voor hem van belang zijn.