TE KOOP



Frans Roesstraat 12 A, Gaanderen

Vraagprijs € 489.000 k.k.

Makelaardij Oude IJssel
F.B. Deurvorststraat 16
7071 BJ Ulft

TEL. 0315 345 052
info@moij.nl
makelaardijoudeijssel.nl

Makelaardij Oude IJssel



“Kom binnenkijken!”



> Kenmerken

Woonoppervlakte
135 m²

Perceeloppervlakte
285 m²

Inhoud
579 m³

Bouwjaar
1985



Prijs
Vraagprijs € 489.000 k.k.

Soort woning
Eengezinswoning

Type woning
Twee onder een kapwoning

Aantal kamers
6

Aantal slaapkamers
5

Energielabel
A

Isolatie
dakisolatie, muurisolatie, vloerisolatie, gedeeltelijk dubbel glas



> Omschrijving

Aan de Frans Roesstraat 12-A in Gaanderen vindt u deze ruime en goed onderhouden gezinswoning, waar comfort, ruimte en veelzijdigheid op een prettige manier samenkomen. Met een totale gebruiksoppervlakte van maar liefst 134m^2, vijf slaapkamers en diverse praktische ruimtes biedt deze woning volop mogelijkheden. De open woonkamer vormt samen met de instapklare keuken een fijne leefomgeving, terwijl ook de moderne, goed onderhouden badkamer direct bijdraagt aan het wooncomfort. Buiten kunt u genieten van een verzorgde tuin met overkapping en berging. Bovendien beschikt de woning over zonnepanelen, airconditioning, een eigen oprit met carport en laadpaal. Een veelzijdige woning waar u zo in kunt trekken en die zich moeiteloos aanpast aan uw woonwensen.

De woning is gelegen in een prettige, kindvriendelijke woonomgeving. Hier woont u in een rustige buurt waar de dagelijkse voorzieningen binnen handbereik liggen. Voor uw boodschappen kunt u terecht bij onder andere de PLUS en ALDI. Ook basisscholen en kinderopvang bevinden zich in de nabije omgeving. Voor sport en ontspanning zijn er diverse mogelijkheden. Daarnaast beschikt de omgeving over goede openbaarvervoervoorzieningen, met station Gaanderen en diverse bushaltes op korte afstand. Ook met de auto bent u goed verbonden met de omliggende plaatsen en de A18, waardoor onder andere Doetinchem goed bereikbaar is.

Entree
Via uw eigen oprit, waar u beschikt over ruime parkeergelegenheid en een carport met laadpaal, bereikt u de entree aan de voorzijde van de woning. Eenmaal binnen komt u in de hal, die toegang biedt tot de woonkamer, het toilet en de trapopgang naar de eerste verdieping. Vanuit deze centrale ruimte bereikt u eenvoudig de verschillende vertrekken.

Woonkamer
De woonkamer vormt het hart van de begane grond. Dankzij de open indeling en de grote raampartijen geniet u hier van een aangename lichtinval en een ruimtelijk gevoel.

Er is volop plek voor het creëren van een comfortabele zithoek, waarbij de houtkachel een echte eyecatcher vormt en voor extra sfeer zorgt. De openslaande deuren verbinden de woonkamer bovendien op een natuurlijke manier met de achtertuin. Zo haalt u op mooie dagen het buitenleven eenvoudig naar binnen en ontstaat er een fijne leefruimte voor ieder moment van de dag.

Keuken
Vanuit de woonkamer loopt u rechtstreeks door naar de keuken, die praktisch is ingericht en in goede staat verkeert. Het L-vormige aanrechtblad biedt u voldoende werk- en bergruimte en is voorzien van diverse inbouwapparatuur. Zo beschikt u over een inductiekookplaat met afzuigkap, een spoelbak, vaatwasmachine en een ingebouwde ovencombinatie.
Net als in de woonkamer geniet u ook hier van een prachtige natuurlijke lichtinval, dankzij de lichtkoepel en de grote raampartijen. Hierdoor ontstaat een heerlijk lichte en ruimtelijke sfeer, waarbij het bijna voelt alsof u buiten zit te eten. Er is voldoende ruimte voor een eettafel, waardoor u hier niet alleen uitgebreid kunt koken, maar ook gezellig kunt ontbijten of samen kunt dineren.
Een complete, verzorgde en heerlijk lichte leefkeuken waar binnen en buiten op een prachtige manier samenkomen!

1e verdieping
Via twee verschillende trappen bereikt u de eerste verdieping. De vaste trap vanuit de hal bij de entree leidt naar de overloop met toegang tot drie slaapkamers en de badkamer. Alle kamers beschikken over een prettige lichtinval en bieden voldoende ruimte voor het plaatsen van een bed, bureau en/of kledingkast. (2 slaapkamers beschikken over een grote vaste inbouwkast).
Dankzij de praktische afmetingen zijn de kamers op verschillende manieren in te richten. Of u nu op zoek bent naar slaapkamers voor het hele gezin, een comfortabele thuiswerkplek, een hobbyruimte of een combinatie hiervan: de mogelijkheden zijn hier volop aanwezig. Daarnaast bevindt zich bij de keuken een tweede trapopgang die toegang geeft tot een separate slaapkamer.



Deze bijzondere indeling biedt extra flexibiliteit en maakt het bijvoorbeeld mogelijk om een gedeelte van de verdieping wat meer zelfstandig te gebruiken. Ideaal wanneer u behoefte heeft aan een eigen werkruimte, een rustige plek voor een gezinslid of een andere invulling van de beschikbare ruimte.

Badkamer
De ruime badkamer is volledig betegeld, voorzien van vloerverwarming en verkeert in goede staat. U beschikt hier over een comfortabele inloopdouche met glazen deur, een zwevend toilet en een dubbele wastafel. Hiermee is de badkamer instapklaar en van alle gemakken voorzien.

2e verdieping
Via de vaste trap vanaf de overloop bereikt u de tweede verdieping. Hier komt u uit op een overloop met aansluitingen voor uw wasmachine en overige witgoed. Daarnaast bevindt zich op deze verdieping een vijfde slaapkamer. Daarmee beschikt u over een extra volwaardige ruimte die u geheel naar eigen wens kunt gebruiken, bijvoorbeeld als slaapkamer, werkkamer of hobbyruimte. Een waardevolle toevoeging die het ruime karakter van deze woning nog eens benadrukt.

Berging
Grenzend aan de woning bevindt zich een praktische berging, ideaal voor het stallen van fietsen, het opbergen van gereedschap of het bewaren van spullen die u niet dagelijks nodig heeft. De berging is bovendien voorzien van een keukenblok met wastafel en kraan, wat deze ruimte extra functioneel maakt. Handig om bijvoorbeeld na het tuinieren even uw handen te wassen! Vanuit deze ruimte heeft u zowel toegang tot de woning als tot de tuin. Hierdoor is de berging niet alleen praktisch ingericht, maar vormt deze ook een handige verbinding tussen binnen en buiten.

Tuin
De achtertuin is goed onderhouden en biedt een fijne combinatie van bestrating en groen. Er is volop ruimte om verschillende zitplekken te creëren en heerlijk buiten te genieten. Een absolute meerwaarde is de aanwezige overkapping, waar u met behulp van heaters ook op minder warme dagen comfortabel kunt verblijven. Daarnaast beschikt de tuin over een extra berging, ideaal voor het opslaan van haardhout voor de kachel, tuingereedschap of tuinmeubelen. Zo heeft u alles voor een gezellig buitenleven én sfeervolle avonden binnenshuis binnen handbereik. Een verzorgde en levendige tuin waar u het hele jaar door plezier van kunt hebben.

Bijzonderheden
- Ruime en goed onderhouden gezinswoning op een heerlijke rustige plek
- Totale gebruiksoppervlakte van 134m^2
- Maar liefst vijf slaapkamers
- Open woonkamer met sfeervolle houtkachel
- Instapklare keuken met diverse inbouwapparatuur
- Ruime badkamer met inloopdouche en dubbele wastafel
- Praktische en veelzijdige indeling met twee trapopgangen
- Mogelijkheid tot het creëren van een separate woon- of werkruimte
- Aansluitingen voor witgoed op de tweede verdieping
- Goed onderhouden achtertuin met overkapping en 2 heaters
- Berging grenzend aan de woning én extra berging in de tuin
- Eigen oprit met carport
- Eigen laadpaal
- Zonnepanelen aanwezig
- Airconditioning aanwezig
- Veel mogelijkheden voor gezinnen, thuiswerkers en hobbyisten
- Een woning die veel ruimte, comfort en flexibiliteit combineert






















LA HABANA
CUBA






























Luca












NEDERLANDSE DARTS FEDERATIE




coop









































> Plattegrond

Ontdek de...

Begane grond



Aan de plattegronden kunnen geen rechten worden ontleend
© Zibber www.zibber.nl

> Plattegrond

Ontdek de...

Eerste verdieping



Aan de plattegronden kunnen geen rechten worden ontleend
© Zibber www.zibber.nl

> Plattegrond

Ontdek de...

Tweede verdieping

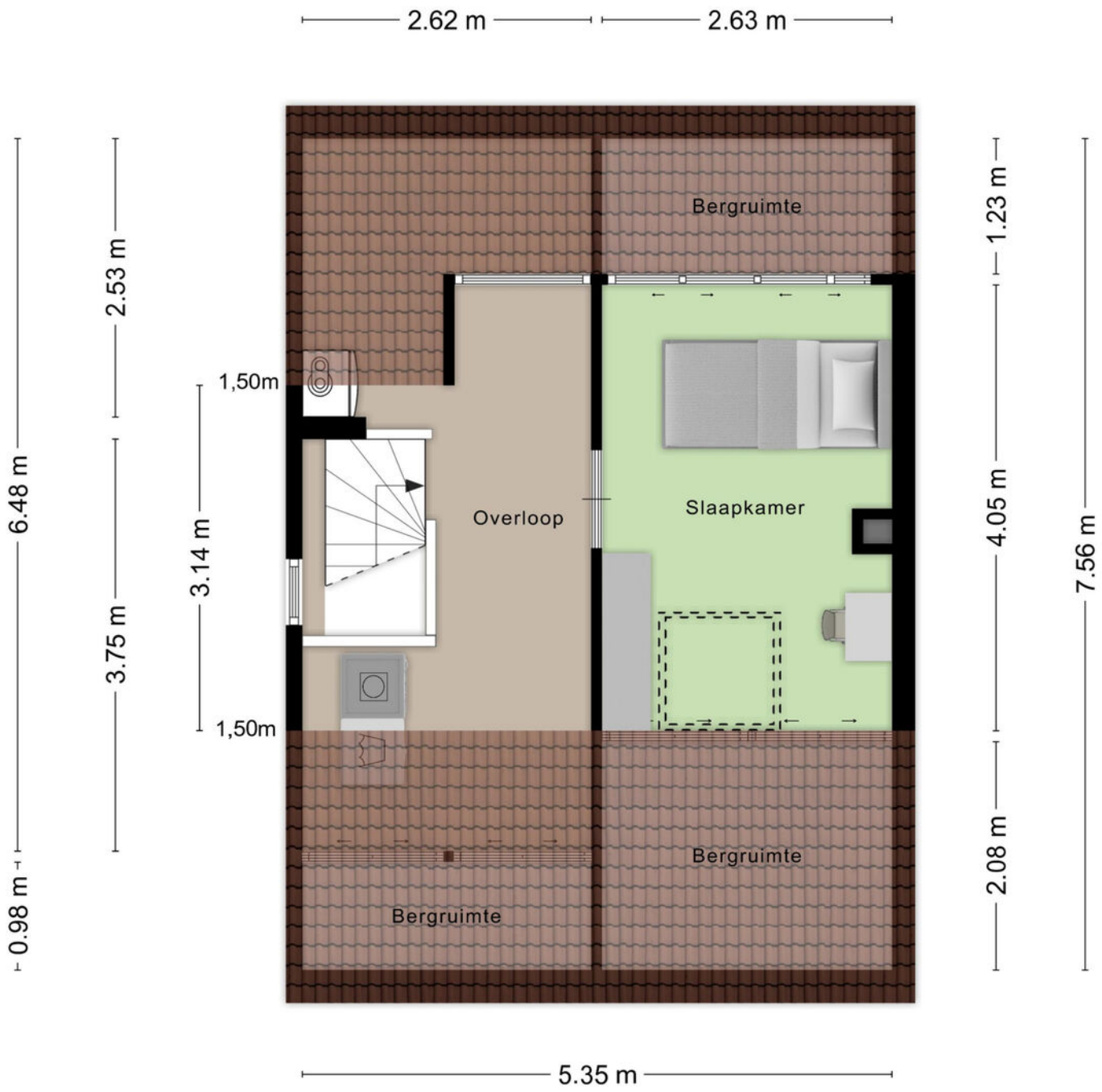

Aan de plattegronden kunnen geen rechten worden ontleend

© Zibber www.zibber.nl

> Kadaster

Ontdek het perceel...

van Frans Roesstraat 12 A

Kadastrale kaart

Uw referentie: ---



12345	Perceelnummer
25	Huisnummer
	Vastgestelde kadastrale grens
	Voorlopige kadastrale grens
	Administratieve kadastrale grens
	Bebouwing

Deze kaart is noordgericht

Schaal 1: 500

Kadastrale gemeente	Ambt-Doetinchem
Sectie	I
Perceel	4661

kadaster

Voor een eensluidend uittreksel, geleverd op 26 oktober 2026
De bewaarder van het kadaster en de openbare registers

Aan dit uittreksel kunnen geen betrouwbare maten worden ontleend.
De Dienst voor het kadaster en de openbare registers behoudt zich de intellectuele eigendomsrechten voor, waaronder het auteursrecht en het databankenrecht.

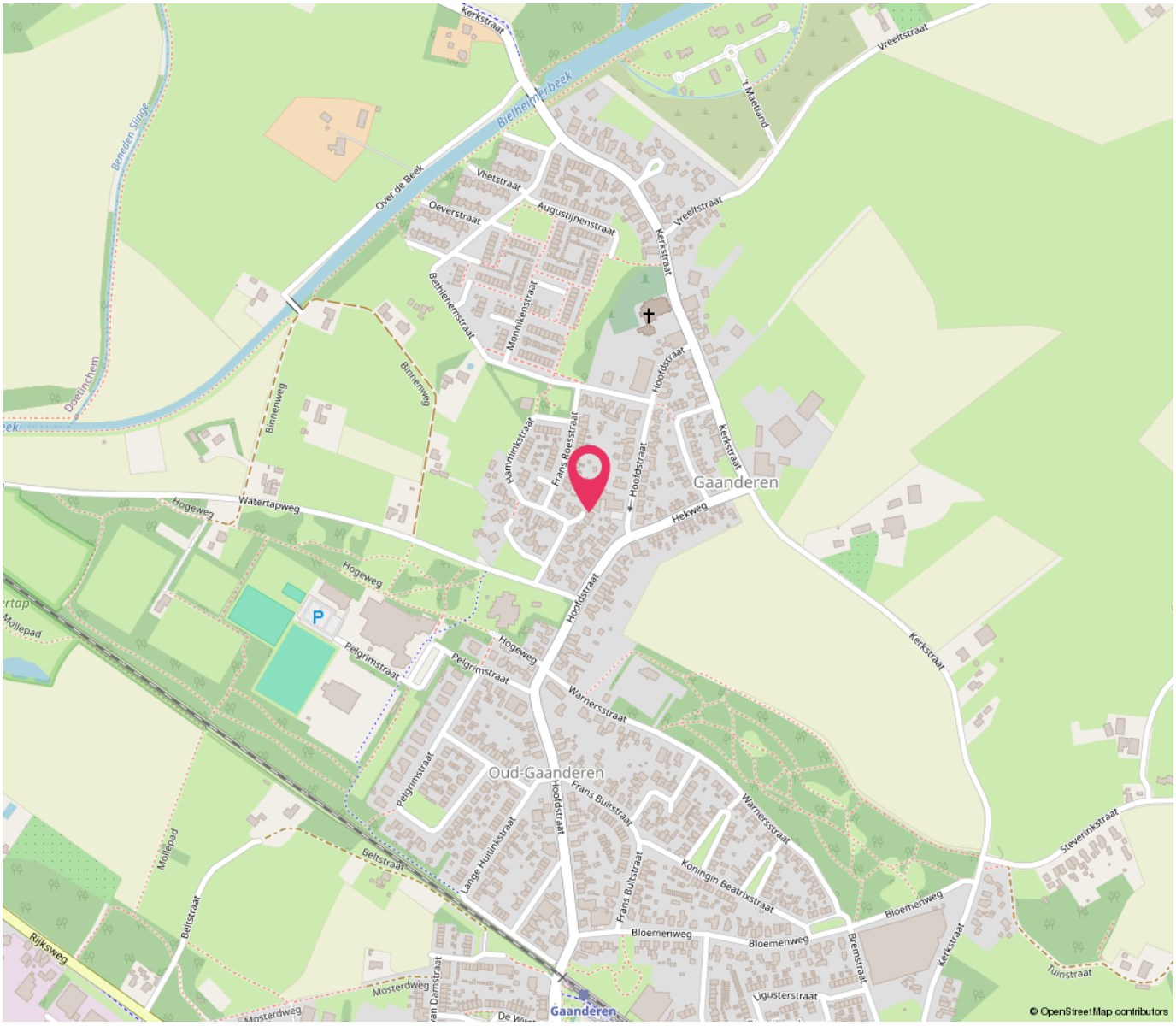

“Woon jij binnenkort op deze locatie?”

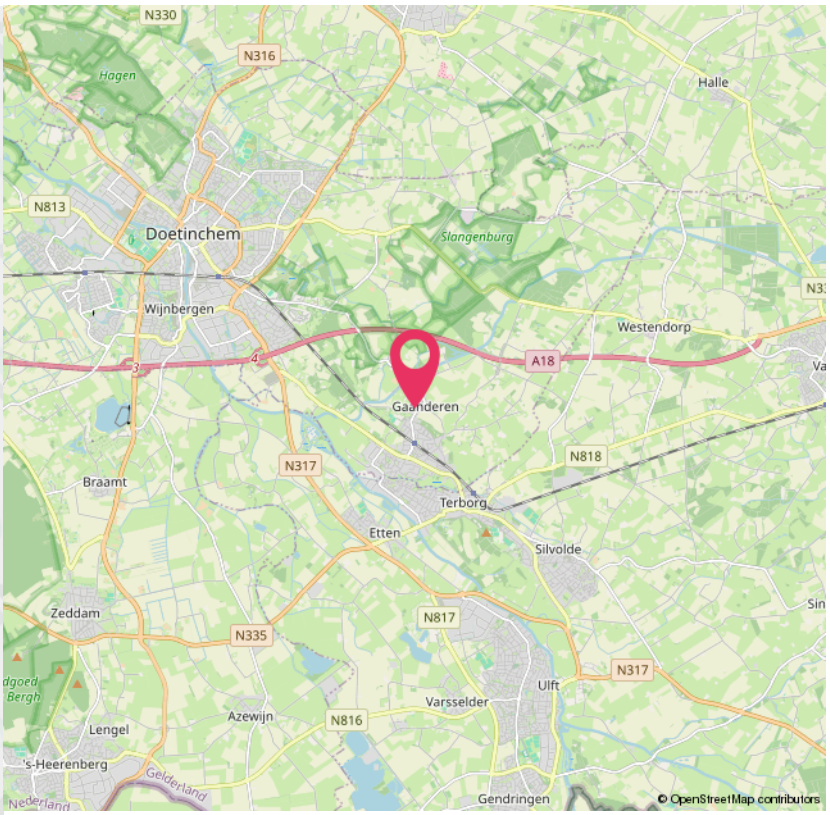

> Lijst van zaken

	Blijft achter	Gaat mee	Ter overname
Verlichting			
Inbouwspots/dimmers	x		
Opbouwspots/armaturen/lampen/dimmers	x		
Losse (hang)lampen		x	
(Losse) kasten, legplanken			
Inbouw kleding kasten (2x)	x		
Raamdecoratie/zonwering binnen			
Gordijnrails	x		
Gordijnen			x
Vloerdecoratie			
Vloerbedekking	x		
Houten vloer(delen)	x		
Plavuizen	x		
Interieur			
Houtkachel	x		
Designradiator(en)	x		
Keuken			
Keukenblok (met bovenkasten)	x		
Keuken (inbouw)apparatuur			
Kookplaat	x		
(Gas) fornuis	x		
Afzuigkap	x		

> Lijst van zaken

	Blijft achter	Gaat mee	Ter overname
Combi-oven/combimagnetron	x		
Koelkast	x		
Vriezer		x	
Vaatwasser	x		
Koffiezetapparaat		x	
Toilet			
Toilet	x		
Toiletrolhouder	x		
Toiletborstel(houder)		x	
Fontein	x		
Badkamer			
Douche (cabine/scherm)	x		
Wastafel	x		
Wastafelmeubel	x		
Planchet	x		
Toiletkast	x		
Toilet	x		
Toiletrolhouder	x		
Toiletborstel(houder)		x	
Exterieur/installaties/veiligheid/energiebesparing			
(Voordeur)bel	x		
Rookmelders	x		
(Klok)thermostaat	x		
Airconditioning	x		
Screens	x		

> Lijst van zaken

	Blijft achter	Gaat mee	Ter overname
Rolluiken	x		
Telefoonaansluiting/internetaansluiting	x		
Waterslot wasautomaat		x	
Zonnepanelen	x		
Oplaadpunt elektrische auto			x
Warmwatervoorziening			
CV-installatie	x		
Tuin			
Tuinaanleg/bestrating	x		
Beplanting	x		
Buitenverlichting	x		
Tijd- of schemerschakelaar/bewegingsmelder	x		
Tuinhuis/buitenberging	x		
Kasten/werkbank in tuinhuis/berging	x		

> Vragenlijst

Vraag	Antwoord
Bijzonderheden	
1 a	
Zijn er nadat u het perceel in eigendom hebt gekregen nog andere, eventuele aanvullende notariële of onderhandse akten opgesteld met betrekking tot het perceel?	Nee
Zo ja, welke?	
1 b	
Zijn er mondelinge of schriftelijke afspraken gemaakt over aangrenzende percelen?	Nee
Zo ja, welke zijn dat?	
1 c	
Wijken de huidige terreinafscheidingen af van de kadastrale eigendomsgrenzen?	Nee
Zo ja, waaruit bestaat die afwijking?	
1 d	
Is een gedeelte van de woning, schuur, garage of schutting gebouwd op grond van de buren of andersom?	Nee
Zo ja, graag nader toelichten:	
1 e	
Heeft u grond van derden in gebruik?	Nee
Zo ja, welke grond?	
1 f	
Rusten er 'bijzondere lasten en beperkingen' op de woning en/of het perceel?	Nee
Zo ja, welke?	
1 g	
Is de Wet voorkeursrecht gemeenten van toepassing?	Nee
1 h	
Is er een anti-speculatiebeding en/of zelfbewoningsplicht van toepassing op de woning?	Nee

> Vragenlijst

Vraag	Antwoord
Zo ja, hoe lang nog?	
1 i	
Is er sprake van een beschermd stads- of dorpsgezicht of loopt er een procedure tot aanwijzing daartoe?	Nee
Is er sprake van een gemeentelijk-, provinciaal-of rijksmonument of loopt er een procedure tot aanwijzing daartoe?	Nee
Is er volgens het bestemmingsplan sprake van een beeldbepalend of karakteristiek object?	Nee
1 j	
Is er sprake (geweest) van ruilverkaveling?	Nee
Zo ja, moet u hiervoor ruilverkavelingsrente betalen?	
Zo ja, hoeveel en voor hoe lang? Bedrag:	
Duur:	
1 k	
Is er sprake van onteigening?	Nee
1 l	
Is de woning of de grond geheel of gedeeltelijk verhuurd of bij anderen in gebruik?	Nee
Zo ja: Is er een huurcontract/ gebruiksovereenkomst?	
Indien er geen contract of overeenkomst is, beschrijf hieronder wat (mondeling) met de huurder/ gebruiker is afgesproken:	
Welk gedeelte is verhuurd/ in gebruik gegeven?	
Welke delen vallen onder gezamenlijk gebruik?	
Welke zaken zijn van de huurder en mag hij verwijderen bij ontruiming?	
Heeft de huurder een waarborgsom gestort?	
Zo ja, hoeveel?	
Heeft u nog andere afspraken met de huurders gemaakt?	
Zo ja, welke?	
1 m	

> Vragenlijst

Vraag	Antwoord
Is er over de woning een geschil/procedures gaande, al dan niet bij de rechter, huurcommissie of een andere instantie?	Nee
Zo ja, welke is/zijn dat?	
1 n	
Is er bezwaar gemaakt tegen de waardebeschikking WOZ?	Nee
Zo ja, toelichting:	
1 o	
Zijn er door de overheid of nutsbedrijven verbeteringen of herstellingen voorgeschreven of aangekondigd die nog niet naar behoren zijn uitgevoerd?	Nee
Zo ja, welke?	
1 p	
Zijn er in het verleden subsidies of premies verstrekt die bij verkoop van de woning voor een deel kunnen worden teruggevorderd?	Nee
Zo ja, welke?	
1 q	
Is de woning onbewoonbaar verklaard of in het verleden ooit onbewoonbaar verklaard geweest?	Nee
Zo ja, waarom?	
1 r	
Is er bij verkoop sprake van een omzetbelastingheffing?	Nee
Zo ja, waarom?	
1 s	
Hoe gebruikt u de woning nu?	Woning
Is dat gebruik volgens de gemeente toegestaan?	Ja
Zo nee, heeft de gemeente dit strijdige gebruik wel eens bij u aangekaart?	
Hoe heeft de gemeente dit strijdige gebruik bij u aangekaart?	
Gevels	

> Vragenlijst

Vraag	Antwoord
2 a	
Is er sprake (geweest) van vochtdoorslag of aanhoudend vochtige plekken op de gevels?	Nee
Zo ja, waar?	
2 b	
Zijn er (gerepareerde) scheuren/beschadigingen in/aan de gevels aanwezig?	Nee
Zo ja, waar?	
2 c	
Zijn de gevels tijdens de bouw geïsoleerd?	Ja
Zo nee, zijn de gevels daarna (deels) geïsoleerd?	Nee
Zo ja, wanneer heeft de isolatie van de gevels plaatsgevonden en met welk isolatiemateriaal?	
Heeft u een certificaat of bewijs van het na-isoleren?	
Is er sprake van volledige isolatie?	Ja
Zo nee, welke delen van de gevels zijn er niet geïsoleerd?	
2 d	
Zijn de gevels ooit gereinigd?	Niet bekend
Zo ja, volgens welke methode en wanneer?	nvt
Dak(en)	
3 a	
Hoe oud zijn de daken ongeveer? Platte daken:	Uitbouw woning; onbekend Overkapping + aangrenzende schuur; 5 jaar Carport; 1 jaar
Overige daken:	Schuine daken met dakpannen zijn vanaf de bestaande bouw
3 b	
Heeft u last van daklekkages (gehad)?	Nee
Zo ja, waar?	

> Vragenlijst

Vraag	Antwoord
3 c	
Zijn er in het verleden gebreken geconstateerd aan de dakconstructie zoals scheve, doorbuigende, krakende, beschadigde en/of aangetaste dakdelen?	Nee
Zo ja, waar?	
3 d	
Heeft u het dak al eens (gedeeltelijk) laten vernieuwen c.q. laten repareren?	Nee
Zo ja, welk (gedeelte van het) dak en waarom?	
3 e	
Is het dak tijdens de bouw geïsoleerd? Platte daken:	Ja
Overige daken:	Ja
Zo nee, is het dak daarna geïsoleerd? Platte daken:	
Overige daken:	
Zo ja, wanneer heeft de isolatie plaatsgevonden en met welk isolatiemateriaal?	De daken van de schuur en dak van de overkapping hebben isolatiemateriaal.
Heeft u een certificaat of bewijs van het na-isoleren?	Nee
Is er sprake van volledige isolatie? Platte daken:	Ja
Overige daken:	Ja
Zo nee, welke delen zijn er niet geïsoleerd?	nvt
3 f	
Zijn de regenwaterafvoeren lek of verstopt?	Nee
Zo ja, toelichting:	
3 g	
Zijn de dakgoten lek of verstopt?	Nee
Zo ja, toelichting:	
Kozijnen, ramen en deuren	
4 a	

> Vragenlijst

Vraag	Antwoord
Van welk materiaal zijn de buitenkozijnen gemaakt?	Hout
4 b	
Wanneer zijn de buitenkozijnen, ramen en deuren voor het laatst geschilderd?	niet in de periode dat wij er wonen.
Is dit gebeurd door een erkend schildersbedrijf?	Nee
Zo ja, door wie?	
4 c	
Functioneren alle scharnieren en sloten?	Ja
Zo nee, toelichting:	
4 d	
Zijn voor alle afsluitbare deuren, ramen etc. sleutels aanwezig?	Ja
Zo nee, voor welke deuren, ramen etc. niet?	
4 e	
Is er sprake van isolerende beglazing?	Ja
Zo ja, welk type glas?	dubbel glas
Is er sprake van isolerende beglazing in de gehele woning?	Nee
Zo nee, welke ramen zijn niet geïsoleerd?	ramen van de slaapkamers op eerste verdieping
4 f	
Is er bij de isolerende beglazing sprake van condensvorming tussen het glas?	Nee
Zo ja, waar?	
Vloeren, plafonds en wanden	
5 a	
Is er sprake (geweest) van vochtdoorslag of optrekkend vocht op de vloeren, plafonds en/of wanden?	Nee
Zo ja, waar?	
5 b	

> Vragenlijst

Vraag	Antwoord
Is er sprake (geweest) van schimmelvorming op de vloeren, plafonds en/of wanden?	Nee
Zo ja, waar?	
5 c	
Zijn er (gerepareerde) of (verborgen) scheuren en/of beschadigingen in/aan vloeren, plafonds en/of wanden aanwezig?	Nee
Zo ja, waar?	
5 d	
Hebben zich in het verleden problemen voorgedaan met de afwerkingen?	Nee
Zo ja, waar?	
5 e	
Is er sprake (geweest) van gebreken aan de vloerconstructie, zoals scheve, doorbuigende, krakende, beschadigde en/of aangetaste vloerdelen?	Nee
Zo ja, waar?	
5 f	
Is er sprake van vloerisolatie?	Ja
Zo ja, wanneer heeft de isolatie van de vloer plaatsgevonden en met welk isolatiemateriaal?	onbekend, vermoedelijk bij bouw
Heeft u een certificaat of bewijs van het na-isoleren?	Nee
Is er sprake van volledige isolatie?	Niet bekend
Zo nee, welke delen zijn er niet geïsoleerd?	
Fundering, kruipruimte en kelder	
6 a	
Is er sprake (geweest) van gebreken aan de fundering?	Nee
Zo ja, waar?	
6 b	
Is de kruipruimte toegankelijk?	Ja

> Vragenlijst

Vraag	Antwoord
Is de kruipruimte droog?	Ja
Zo nee of meestal, toelichting:	
6 c	
Is er sprake van vochtdoorslag door de kelderwand?	Nee
Zo ja of soms, toelichting:	
6 d	
Is de grondwaterstand in de afgelopen jaren waarneembaar gewijzigd of is er sprake van wateroverlast geweest?	Nee
Zo ja, heeft dit tot problemen geleid in de vorm van water in de kruipruimte c.q. kelder?	
Zo nee, tot wat voor andere problemen heeft dit geleid?	
Installaties	
7 a	
Wat voor warmte-installatie(s) is/zijn er aanwezig in de woning?	CV ketel, Airconditioning, houtkachel
Is/zijn de installatie(s) eigendom?	Ja
Zo nee, toelichting:	
Merk van de installatie(s):	Nefit Topline
Type(nummer) van de installatie(s):	onbekend
Installatiedatum van de installatie(s):	De CV ketel hebben wij in 2023 gebruikt over genomen, was toen 10 jaar oud.
Op welke datum is/zijn deze installatie(s) voor het laatst onderhouden?	Deze zijn ieder jaar door mijn schoonvader (oud medewerker van de Gaswacht Arnhem) gecontroleerd.
Is het onderhoud uitgevoerd door een erkend bedrijf?	Nee
Zo ja, door wie?	
7 b	
Zijn er de afgelopen tijd zaken opgevallen ten aanzien van de installatie(s)?	Nee
Zo ja, wat is u opgevallen?	

> Vragenlijst

Vraag	Antwoord
7 c	
Zijn er radiatoren die niet warm worden?	Nee
Zo ja, welke?	
7 d	
Zijn er radiatoren of (water)leidingen die lekken?	Nee
Zo ja, waar en welke?	
7 e	
Zijn er radiatoren of (water)leidingen die ooit zijn bevroren?	Nee
Zo ja, waar?	
7 f	
Heeft u vloerverwarming in de woning?	Ja
Zo ja, betreft dit elektrische vloerverwarming, vloerverwarming met warm water of anders? Elektrisch:	Nee
warm water:	Ja
overig, namelijk	nvt
Waar bevindt zich de elektrische vloerverwarming?	
Waar bevindt zich de vloerverwarming met warm water?	keuken & badkamer
Waar bevindt zich de overige vloerverwarming?	nvt
7 g	
Zijn er vertrekken die niet (goed) warm worden?	Nee
Zo ja, welke?	
7 h	
Heeft de woning zonnepanelen die uw eigendom zijn?	Ja
Heeft de woning zonnepanelen die worden gehuurd of geleased?	Nee
Kan het huurcontract/ leasecontract worden overgenomen door koper?	
Hoeveel zonnepanelen zijn er aanwezig? Aantal:	32
Zo ja, blijven de zonnepanelen achter?	Ja
Wat is de capaciteit van één zonnepaneel?	305

> Vragenlijst

Vraag	Antwoord
Functioneren alle zonnepanelen?	Ja
Wat is het merk/ type van de zonnepanelen?	onbekend
Maakt u gebruik van een app om de opbrengst van de zonnepanelen te bekijken?	Ja
Zo ja, welke?	Solaredge
In welk jaar zijn de zonnepanelen geplaatst en door wie? Jaar:	2019
Installateur:	Klomp installatie Barneveld
Is de btw over het aankoopbedrag teruggevraagd van de belastingdienst?	Ja
Hoeveel stroom heeft u het afgelopen jaar opgewekt? Jaar:	2025
Aantal kWh:	7680
Hoe lang zit er nog fabrieksgarantie op de zonnepanelen?	15 jaar
Zijn de zonnepanelen aangeschaft met subsidie?	Nee
Zo ja, moet de subsidie worden terugbetaald?	
Zo ja, welk bedrag moet worden terugbetaald?	
7 i	
In welk jaar zijn voor het laatst de aanwezige schoorsteenkanalen/ rookgasafvoeren geveegd/gereinigd?	2026
7 j	
Wanneer heeft u de aanwezige schoorsteenkanalen voor het laatst gebruikt?	2026
Is de trek van aanwezige schoorsteenkanalen goed?	Ja
7 k	
Zijn er onderdelen van de elektrische installatie vernieuwd?	Nee
Zo ja, wanneer en welke onderdelen?	
Zijn er gebreken aan de elektrische installatie?	Nee
Zo ja, welke?	
7 l	
Is er een laadpaal aanwezig voor een elektrische auto?	Ja

> Vragenlijst

Vraag	Antwoord
Zo ja, waar bevindt deze zich?	vast aan de muur onder de carport.
Blijft deze achter?	Ja
7 m	
Is er mechanische ventilatie of een soortgelijk systeem aanwezig?	Nee
Zo ja, functioneert dit systeem naar behoren?	Ja
Zo nee, toelichting:	
Wanneer is dit systeem voor het laatst onderhouden?	onbekend
Hoe oud is dit systeem ongeveer?	onbekend
7 n	
Is er een domoticasysteem of een soortgelijk systeem aanwezig?	Nee
Zo ja, functioneert dit systeem naar behoren?	
Zo nee, toelichting:	
Hoe oud is dit systeem ongeveer?	
7 o	
Zijn er rookmelders op iedere verdieping aanwezig?	Ja
Zo ja, hoe oud zijn de rookmelders ongeveer?	7 jaar
Sanitair, riolering en keuken	
8 a	
Zijn er beschadigingen aan wastafels, douche, bad, toiletten, gootstenen en kranen?	Nee
Zo ja, welke?	
8 b	
Hoe oud is de badkamer ongeveer?	onbekend
8 c	
Lopen de afvoeren van wastafels, douche, bad, toiletten, gootstenen en kranen goed door?	Ja
Zo nee, welke niet?	
8 d	

> Vragenlijst

Vraag	Antwoord
Is de woning aangesloten op het gemeentelijke riool?	Ja
8 e	
Zijn er gebreken (geweest) aan de riolering, zoals breuken, stankoverlast, lekkages, etc.?	Nee
Zo ja, welke?	
8 f	
Is er een andere voorziening, zoals een septictank, beerput of dergelijk aanwezig?	Nee
Zo ja, wat is er aanwezig en hoe dient dit te worden onderhouden?	
8 g	
Van welk jaar dateert de keukenopstelling ongeveer?	onbekend
8 h	
Van welk jaar dateert de inbouwapparatuur ongeveer?	combimagnetron & inductieplaat 2019 vaatwasser en koelkast onbekend
Functioneert alle inbouwapparatuur?	Ja
Zo nee, welk inbouwapparaat functioneert niet?	
8 i	
Heeft u een kokend water kraan?	Nee
Zo ja, functioneert deze kraan naar behoren en hoe oud is deze kraan ongeveer?	
Diversen	
9 a	
Wat is het bouwjaar van de woning?	1986
9 b	
Zijn er asbesthoudende materialen in/op de woning/ bijgebouw(en) aanwezig?	Niet bekend
Zo ja, welke en waar?	
9 c	

> Vragenlijst

Vraag	Antwoord
Blijft er in de woning zeil achter, al dan niet vastgelijmd, dat is aangeschaft tussen 1955 en 1982?	Nee
9 d	
Is er sprake van loden leidingen in de woning?	Niet bekend
Zo ja, waar?	
9 e	
Is er een Japanse duizendknoop aanwezig in de tuin?	Nee
9 f	
Is er in puin/asbest afval in de grond/tuin aanwezig?	Niet bekend
9 g	
Heeft u elders lekkages gehad?	Nee
9 h	
Is de grond verontreinigd?	Nee
Zo ja, is er een onderzoeksrapport?	
Zo ja, heeft de gemeente/provincie een onderzoeks- of saneringsbevel opgelegd?	
9 i	
Is er een olietank aanwezig of aanwezig geweest?	Nee
Zo ja, is deze gesaneerd/verwijderd?	
Als deze is gesaneerd, waar is de olietank op het perceel gesitueerd?	
Is er een Kiwa-certificaat aanwezig?	N.v.t.
9 j	
Is er sprake van overlast door ongedierte in of (rond)om de woning?	Nee
Zo ja, waar?	
9 k	
Is de woning aangetast door houtworm, boktor, ander ongedierte of zwam?	Nee
Zo ja, waar?	
Zo ja, is deze aantasting al eens behandeld?	

> Vragenlijst

Vraag	Antwoord
Zo ja, wanneer?	
Zo ja, door welk bedrijf?	
9 l	
Is er sprake van chlorideschade (betonrot)?	Nee
Zo ja, waar?	
9 m	
Hebben er verbouwingen en/of bijbouwingen plaatsgevonden in en/of om de woning?	Ja
Zo ja, welke ver-/bijbouwingen?	2x schuur met overkapping
Zo ja, in welk jaartal?	2021
Zo ja, door welk bedrijf zijn deze uitgevoerd?	Wanders Timmerwerken
9 n	
Zijn er verbouwingen of uitbreidingen uitgevoerd zonder omgevingsvergunning (voorheen bouwvergunning)?	Niet bekend
Zo ja, welke?	
9 o	
Is er sprake van glasvezel internet?	Ja
9 p	
Bent u in het bezit van een definitief energieprestatiecertificaat/ energielabel?	Nee
Zo ja, welke label?	
Vaste lasten	
10 a	
Hoeveel betaalde u voor de laatste aanslag onroerendezaakbelasting?	386
Belastingjaar?	2026
10 b	
Wat is de WOZ-waarde?	442000

> Vragenlijst

Vraag	Antwoord
Peiljaar?	2025
10 c	
Hoeveel betaalde u voor de laatste aanslag waterschapslasten?	467
Belastingjaar?	2026
10 d	
Hoeveel betaalde u voor de laatste aanslag gemeentelijke belastingen?	567
Belastingjaar?	2026
10 e	
Welke voorschotbedragen betaalt u maandelijks aan de nutsbedrijven? Gas:	195
Elektra:	0
Water:	24
Stadsverwarming:	0
Anders:	Gas en elektra samen € 195,- We gebruiken dit als een soort spaarpotje, netto zal dit rond de € 115,-
Te weten:	0
Wat is uw jaarverbruik voor gas/ elektriciteit en water? Gas (m^3):	621
Elektriciteit hoog (kWh):	geen idee
Elektriciteit laag (kWh):	geen idee
Elektriciteit totaal (kWh):	geen idee
Water (m3):	117
Stadsverwarming (GJ):	nvt
Anders:	nvt
Met hoeveel bewoners bewoonde u de woning? Aantal:	4
10 f	
Zijn er lease- en/of huurkoopcontracten?	Nee
Zo ja, welke?	
Zijn deze contracten overdraagbaar op de koper?	

> Vragenlijst

Vraag	Antwoord
Hoe lang lopen de contracten nog en wat is de eventuele afkoopsom? Afkoopsom:	
Duur:	
10 g	
Als er sprake is van erfpacht of opstalrecht hoe hoog is dan de canon per jaar?	0
Heeft u alle canons betaald?	N.v.t.
Is de canon afgekocht?	N.v.t.
Zo ja, tot wanneer?	
10 h	
Heeft u alle gemeentelijke belastingen die u verschuldigd bent al betaald?	Ja
Zijn er variabele bedragen voor gemeenschappelijke poorten, inritten of terreinen?	Nee
Zo ja, hoe hoog en waarvoor?	
10 i	
Heeft u, om in de straat te parkeren, een parkeervergunning nodig?	Nee
Hoeveel parkeervergunningen kunnen er maximaal worden aangevraagd?	
Wat zijn de kosten voor deze parkeervergunning(en) per jaar?	
Garanties	
11 a	
Zijn er lopende onderhoudscontracten en/of garantieregelingen overdraagbaar aan de koper?	Nee
Zo ja, welke?	
Nadere Informatie	
12 a	
Overige zaken	nvt

> Voorwaarden 1/2

Verantwoording
Hoewel deze objectinformatie met de grootst mogelijke zorg is samengesteld blijft de mogelijkheid bestaan dat er fouten en/of onvolledigheden in de omschrijving aanwezig zijn. Noch de verkoper noch ons kantoor aanvaarden in dit geval enige aansprakelijkheid. Alle verstrekte informatie dient gezien te worden als een uitnodiging om in onderhandeling te treden en bevat derhalve slechts een vrijblijvende aanbieding. De oppervlaktematen zijn door een extern bedrijf verstrekt. Voor de juistheid van de verstrekte informatie aanvaarden wij, noch de verkoper enige aansprakelijkheid. Aan de informatie kunnen dan ook geen rechten ontleend worden. Indien u na het lezen van deze documentatie nog vragen heeft, dan verzoeken wij u contact op te nemen met een van onze medewerkers.

Onderzoeksplicht koper
Deze objectinformatie beoogt geen uitputtende lijst te geven met betrekking tot de mogelijk aanwezige gebreken in de woning. De informatie die is vermeld is gekregen van de eigenaar/verkoper uit eigen waarnemingen ter plaatse en heeft als doel de koper zo goed mogelijk te informeren en tegelijk te voldoen aan de op verkoper rustende mededelingsplicht. Op grond van het Burgerlijk Wetboek rust op de koper van een woning een onderzoeksplicht. Dit houdt in dat de koper zelf verantwoordelijk is voor de beoordeling of de woning de eigenschappen zal bezitten om te voldoen voor het gebruik dat hij van de woning zal maken.

Voorwaarden bij aankoop van deze woning
Tenzij anders overeengekomen, zal de koopovereenkomst worden opgemaakt door Makelaardij Oude IJssel volgens de model koopovereenkomst, die is opgesteld door de Nederlandse Vereniging van Makelaars (NVM), de Consumentenbond en de Vereniging Eigen Huis. Deze akte kan worden aangevuld met extra artikelen. Vraag onze makelaar naar de aanwezigheid hiervan. Tenzij anders is vermeld is de notariskeuze aan de koper. Behoudens nadere afspraken zal in de koopakte worden opgenomen dat de koper, na het tot stand komen van de mondelinge overeenkomst, binnen 7 weken een waarborgsom zal storten op de rekening van de notaris van zijn keuze voor het bedrag van 10% van de koopsom. De waarborgsom kan worden vervangen door een bankgarantie van een Nederlandse bankinstelling.

Onderhoud
De staat van onderhoud en beoordeling van de bouwkundige staat geldt op basis van visuele waarnemingen, gerelateerd aan de ouderdom van het object. Een uitgebreide bouwkundige opname valt nadrukkelijk buiten het kader van deze brochure. Dit behoort eventueel tot de onderzoeksplicht van de kandidaat-koper(s).

Bouwkundige risico's
Wij raden aan om een (bouwkundig) deskundige in te schakelen. Indien koper besluit om niet tot inschakeling van een deskundige over te gaan, komen eventuele nadelige gevolgen hiervan volledig voor zijn rekening.

Vloeren
Indien de woning is gebouwd tussen 1965 en 1983 is er een mogelijkheid dat de constructie is uitgevoerd met betonnen vloeren zoals Kwaaitaal-, Omnia-, of Mantavloeren. Er is gebleken dat in gebieden met een hoge vochtigheidsgraad betonschade kan ontstaan door in de vloer aanwezige chloriden, die de sterkte van het beton en eventuele bewapening kan aantasten.

Asbest
Bij een bouwjaar in de periode van 1965-1995 zijn er mogelijkerwijs asbesthoudende materialen verwerkt. Bij eventuele verwijdering van deze materialen dienen speciale maatregelen op grond van de geldende milieuregelingen genomen te worden, die extra verwijderingskosten met zich mee kunnen brengen.

Bodemverontreiniging/ondergrondse tanks
Tenzij nadrukkelijk anders is vermeldt, heeft verkoper geen onderzoek laten verrichten naar de eventuele aanwezigheid van verontreinigde stoffen in de ondergrond.

Voor zover verkoper bekend, is er geen ondergrondse tank voor de opslag van (vloei)stoffen in de grond aangebracht, tenzij nadrukkelijk vermeld. Door verkoper wordt geen aansprakelijkheid aanvaard in geval van achteraf blijkende bodemverontreiniging, van welke aard ook, tenzij uitdrukkelijk anders is overeengekomen.

Gunning
Verkoper behoudt zich uitdrukkelijk het recht voor het object te gunnen aan de gegadigde van zijn keuze.

Wanneer ben ik in onderhandeling?
Als verkoper een tegenbod doet. Ook kan de verkopend makelaar uitdrukkelijk aangeven dat hij met u in onderhandeling is. U bent niet in onderhandeling als de verkopend makelaar aangeeft dat hij uw bod met de verkoper zal overleggen.

Mag het bezichtigen doorgaan, tijdens een onderhandeling?
Dat mag inderdaad. Een onderhandeling hoeft niet tot een verkoop te leiden. De verkoper kan daarnaast wellicht graag willen weten of er meer belangstellenden zijn. De 1 e bieder hoeft niet de beste te zijn. Vaak zal de verkopend makelaar aan belangstellenden vertellen dat hij, zoals dat heet, onder bod is. De makelaar kan geen mededelingen doen over de hoogte van de biedingen. Dit zou overbieden kunnen uitlokken. Vraag onze makelaar naar de te volgen procedure, indien u ook een bieding wenst uit brengen.

Mag een makelaar tijdens de onderhandeling een andere verkoopprocedure gaan hanteren c.q. een bieding van een andere partij aannemen?
Ja dat mag. Eén van de partijen mag de onderhandelingen beëindigen. Soms zijn er zoveel belangstellenden die de vraagprijs bieden of benaderen, dat het moeilijk is te bepalen wie de beste koper is. In dat geval kan de verkopend makelaar, natuurlijk in overleg met de verkoper, besluiten de lopende onderhandelingen af te breken en de biedprocedure te wijzigen in bijvoorbeeld een inschrijvingsprocedure. De verkoper dient echter wel eerst eventuele gedane toezeggingen na te komen.

> Voorwaarden 2/2

Mag een makelaar, indien er meerdere biedingen zijn, de verschillende biedingen in een bepaalde volgorde afwerken?
Nee. In overleg met de verkoper wordt de gewenste onderhandelingsmethodiek bepaald. Er zijn verschillende methodieken mogelijk. Daarbij dient voorop te staan, dat duidelijkheid verschaft wordt aan de betrokkenen. De Centrale Raad van Toezicht heeft tevens als eis gesteld dat gegadigden niet tegen elkaar uitgespeeld mogen worden. Hiervan is in elk geval sprake, als de makelaar aan een gegadigde kenbaar maakt, wat een ander kandidaat geboden heeft.

Wanneer komt een koop tot stand?
Een overeenkomst is pas een overeenkomst als een schriftelijk koopcontract door beide partijen is ondertekend.

Bedenktijd
De koper die een natuurlijke persoon is en niet handelt in de uitoefening van een beroep of bedrijf heeft bedenktijd om de koopovereenkomst te ontbinden. De bedenktijd duurt drie dagen en begint om 00.00 uur op de dag die volgt op de dag dat de tussen partijen opgemaakte akte (in kopie) aan de koper ter hand wordt gesteld. De bedenktijd eindigt tegen 24:00 uur van de laatste dag die van de dag die van de bedenk-tijd deel uitmaakt. Het is niet van belang hoe laat de koper het afschrift van de akte heeft ontvangen.

Wat zijn ontbindende voorwaarden?
Geldige redenen, die in het koopcontract zijn vastgelegd, om de koop van een woning te annuleren. Indien een voorbehoud van financiering is opgenomen, hanteren wij hiervoor een termijn van 6 weken.

Standaard NVM overeenkomst
Bij verkoop worden extra artikelen opgenomen inzake o.a. asbest, ouderdomsclausule en de gehanteerde meetinstructienorm. Uiteraard zijn alle artikelen op verzoek in te zien. Vraag ernaar bij onze makelaar.

> Vragen?

Neem vooral contact met ons op!

TEL. 0315 345 052
info@moij.nl
makelaardijoudeijssel.nl





> Moij...

Welkom bij Makelaardij Oude IJssel (MOIJ)

De Oude IJssel. Hij voelt eigen. Alsof 'ie van ons allemaal is. Makelaardij Oude IJssel is er ook voor iedereen. Onze klantenkring is "zo gemêleerd en gevarieerd als een Achterhoekse kermis." De Achterhoeker zal direct begrijpen wat we hiermee bedoelen. Voor de niet-Achterhoeker die zich in deze regio wil vestigen: dat wil zeggen dat jong en oud ons kantoor binnenwandelt. En dat de meest uiteenlopende budgetten hier samenkomen.

En als rasechte Achterhoekers zijn we zelf ook een tikkeltje eigenzinnig, maar wel altijd:

Persoonlijk: ons-kent-ons, in de goede zin van het woord.
Behulpzaam: naoberschap vinden wij een groot goed.
Vakkundig: boerenslimheid gekoppeld aan constante training.

Moij! Kom verder, de deur steet open!

Makelaardij Oude IJssel
F.B. Deurvorststraat 16
7071 BJ Ulft

TEL. 0315 345 052
info@moij.nl
makelaardijoudeijssel.nl

INTERESSE

in deze woning?



Neem gerust contact met ons op!

We helpen je graag verder.

Makelaardij Oude IJssel
F.B. Deurvorststraat 16
7071 BJ Ulft

TEL. 0315 345 052
info@moij.nl
makelaardijoudeijssel.nl

Makelaardij Oude IJssel