Wordt dit
jouw droomhuis?



de Boskamp 16

Tolbert

Jonkman Garantiemakelaars
Boveneind 18
9351 AP, Leek

0594-510100
leek@jonkmangarantiemakelaars.nl
www.jonkmangarantiemakelaars.nl

Wat leuk dat je interesse hebt
in deze woning!

GEMODERNISEERD WONEN MET EEN ROYALE ACHTERTUIN EN VRIJSTAANDE GARAGE!

Geheel gemoderniseerde 2/1-kapwoning met 4 slaapkamers, bijkeuken en een verrassend diepe achtertuin van maar liefst 19 meter. De woning is sinds 2023 geheel aangepakt met onder andere een luxe keuken (2026), moderne badkamer en toiletruimte, pvc visgraatvloer, stalen binnendeuren, nieuw aangelegde tuin met

Vraagprijs € 450.000,- k.k.





Kenmerken
van deze woning

Soort woning	Eengezinswoning
Type woning	Twee onder een kapwoning
Bouwjaar	1978
Inhoud	426 m³
Woonoppervlakte	121 m²
Perceeloppervlakte	395 m²
Tuin	Achtertuin
Tuin oppervlakte	219 m²
Energielabel	A
Aantal kamers	5
Aantal slaapkamers	4











Omschrijving van de woning

GEMODERNISEERD WONEN MET EEN ROYALE ACHTERTUIN EN VRIJSTAANDE GARAGE!

Geheel gemoderniseerde 2/1-kapwoning met 4 slaapkamers, bijkeuken en een verrassend diepe achtertuin van maar liefst 19 meter. De woning is sinds 2023 geheel aangepakt met onder andere een luxe keuken (2026), moderne badkamer en toiletruimte, pvc visgraatvloer, stalen binnendeuren, nieuw aangelegde tuin met schuur en overkapping; kortom het geheel is verzorgd en eigentijds afgewerkt.

Een groot pluspunt is de royale buitenruimte; het perceel is maar liefst 395 m² groot! De achtertuin is gelegen op het noordwesten en biedt volop mogelijkheden om op verschillende momenten van de dag van het buiten zijn te genieten. Naast de woning is de vrijstaande garage met daarachter een ruime berging en een overkapping. Ook aan parkeergelegenheid is geen gebrek: op de eigen oprit is ruimte voor maar liefst 4 auto's.

De ligging is eveneens aantrekkelijk. Vanuit de woning fiets je binnen enkele minuten naar het centrum van Leek en het Landgoed Nienoord. Ook scholen, sportvoorzieningen en openbaar vervoer bevinden zich op korte afstand. Dankzij de goede aansluiting op de A7 zijn Groningen en Drachten bovendien vlot bereikbaar.

Indeling:
Begane grond:
Entree met hal, meterkast en modern toiletruimte. Vanuit de hal kom je in de ruime woonkamer van ca. 30 m² met grote raampartijen voor extra lichtinval en een moderne pvc-vloer. Aan de tuinzijde is de nieuwe keuken van ca. 8 m² met inbouwapparatuur: inductiekookplaat met downdraft afzuiging, combimagnetron, koelkast en vaatwasser. Aansluitend vind je de praktische bijkeuken met witgoed aansluitingen en deur naar de tuin.

1e Verdieping:
Overloop, 3 slaapkamers van ca. 9, 12 en 12 m² en de moderne badkamer voorzien van inloopdouche, wastafel met meubel en 2e toilet.

2e Verdieping:
Via de vaste trap kom je op de overloop van de 2e verdieping met aan beide zijden bergruimte en de 4e slaapkamer van ca. 11 m² met bergruimte achter de knieschotten.

Buiten:
De achtertuin is met een diepte van ca. 19 meter bijzonder royaal en gelegen op het noordwesten. De tuin is opnieuw aangelegd met terrassen, gazon en een overkapping waar je nog lang van de zomeravonden kunt genieten. Naast de woning staat de vrijstaande garage met daarachter een ruime berging voor extra opslag. De ruime oprit aan de voorzijde biedt plaats aan maar liefst 4 auto's.

Goed om te weten:
- Energielabel A;
- Deels kunststof kozijnen;
- HR++ en HR+ beglazing;
- 5 Zonnepanelen;
- Nieuwe keuken met inbouwapparatuur 2026;
- Moderne badkamer en toilet;
- Royaal perceel 395 m²;
- Zeer diepe achtertuin met terras en overkapping.



... Na deze korte impressie volgt nu de uitgebreide fotopresentatie...








































































"Alles voor de beste plek voor jou!"
Kies een deskundig en betrokken NVM-makelaar.
De beste plek voor jou
NVM

Plattegrond

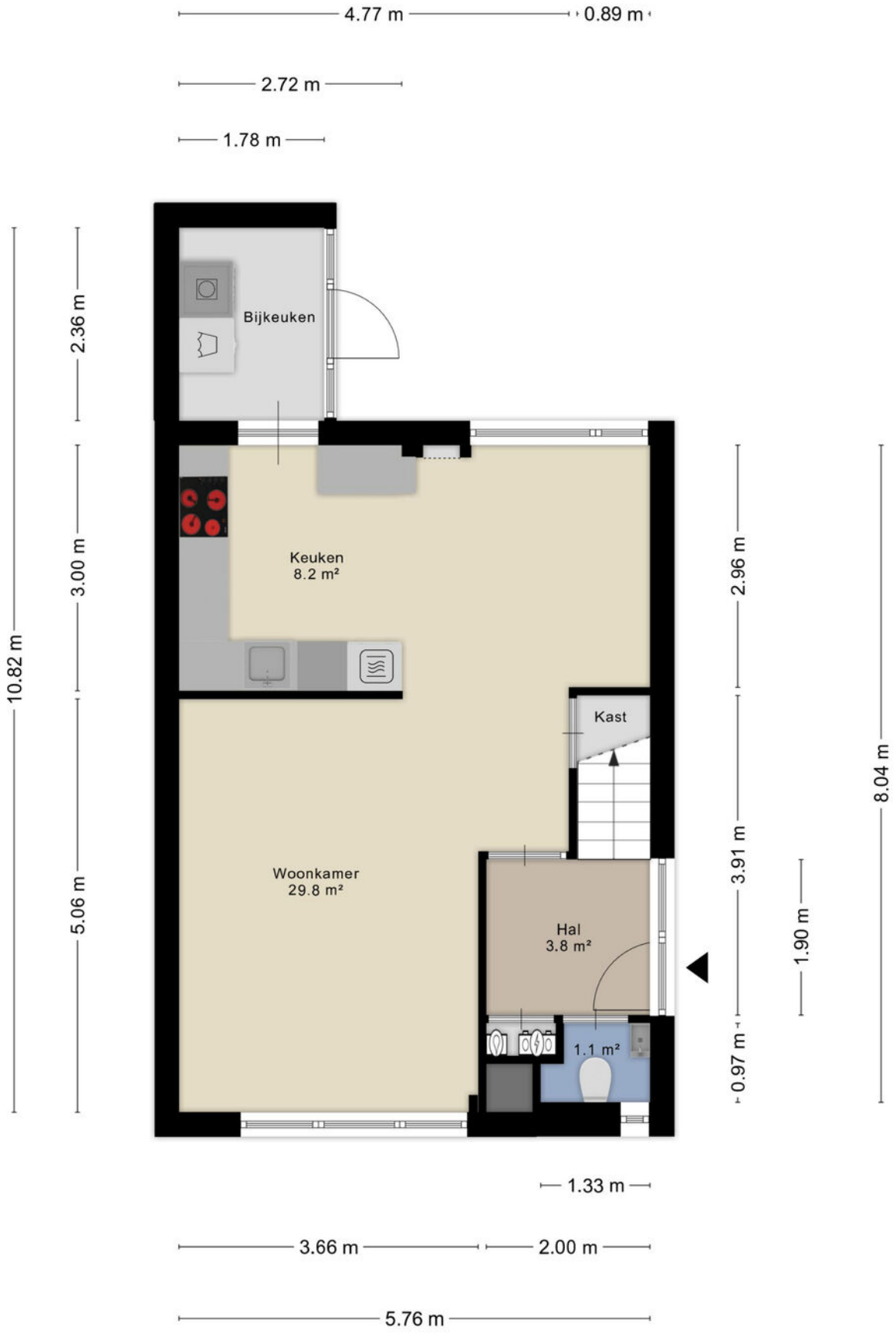

Aan de plattegronden kunnen geen rechten worden ontleend
© Zibber www.zibber.nl

Plattegrond



Aan de plattegronden kunnen geen rechten worden ontleend
© Zibber www.zibber.nl

Plattegrond

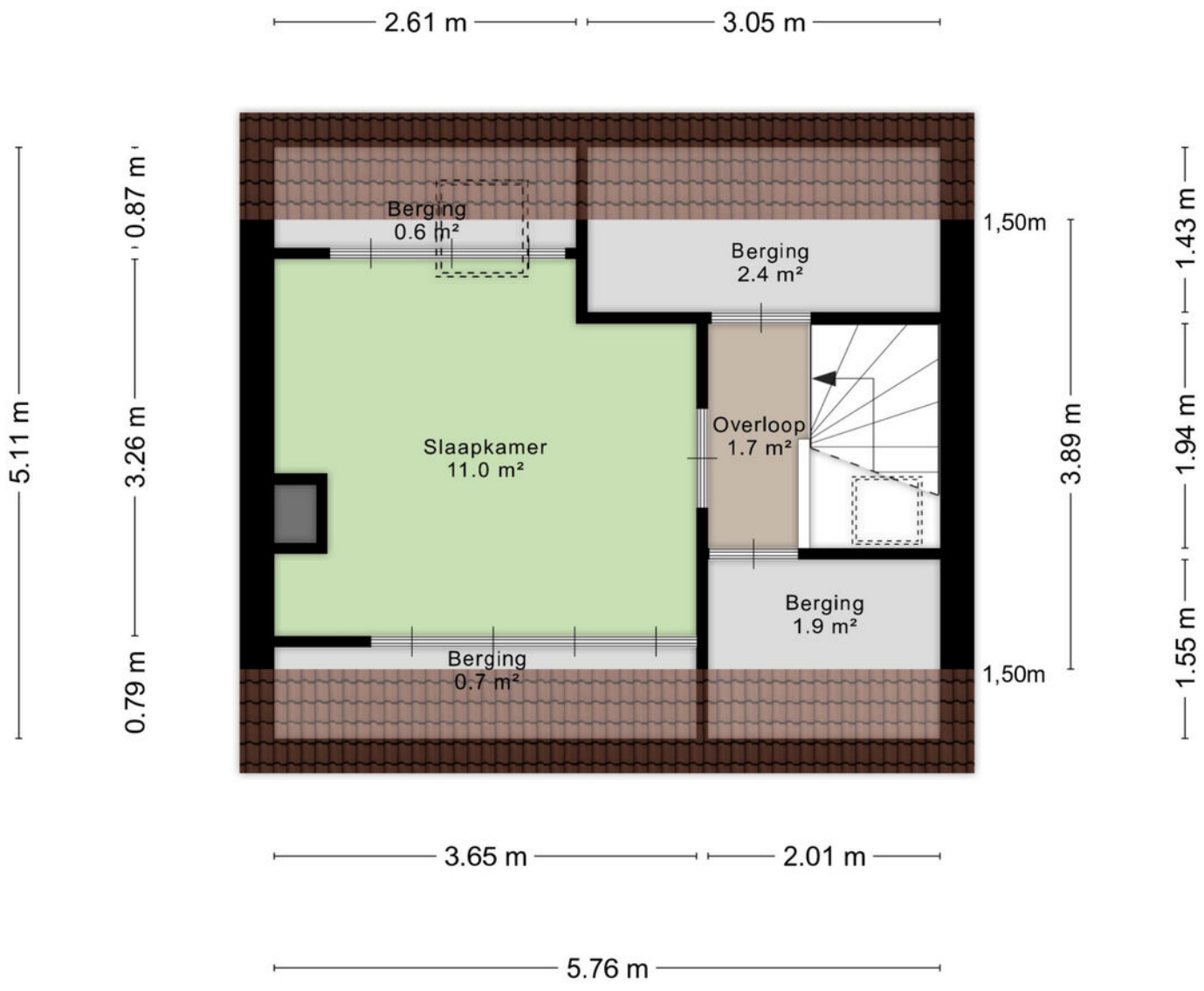

Aan de plattegronden kunnen geen rechten worden ontleend
© Zibber www.zibber.nl

Plattegrond

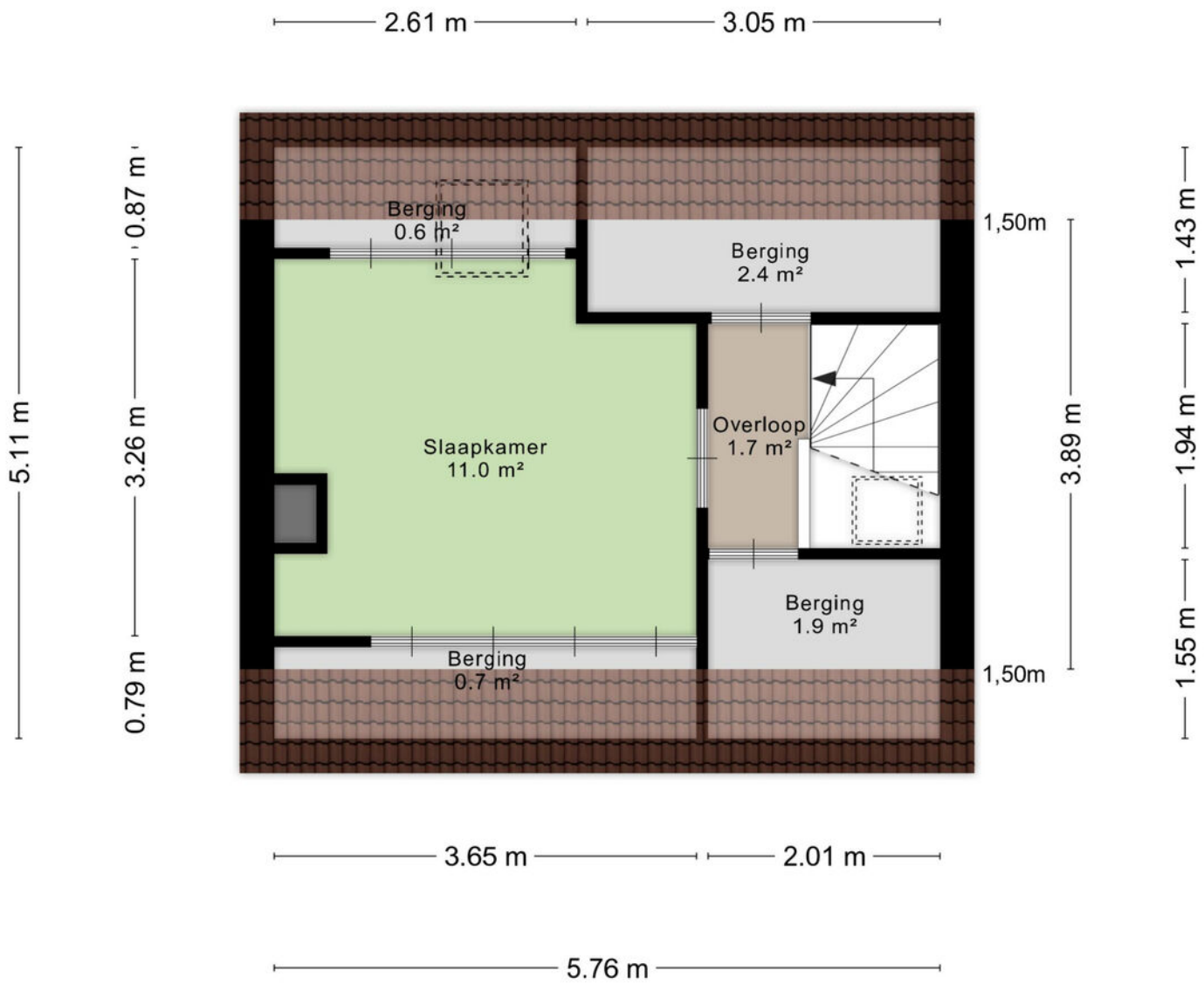

Aan de plattegronden kunnen geen rechten worden ontleend
© Zibber www.zibber.nl

Plattegrond

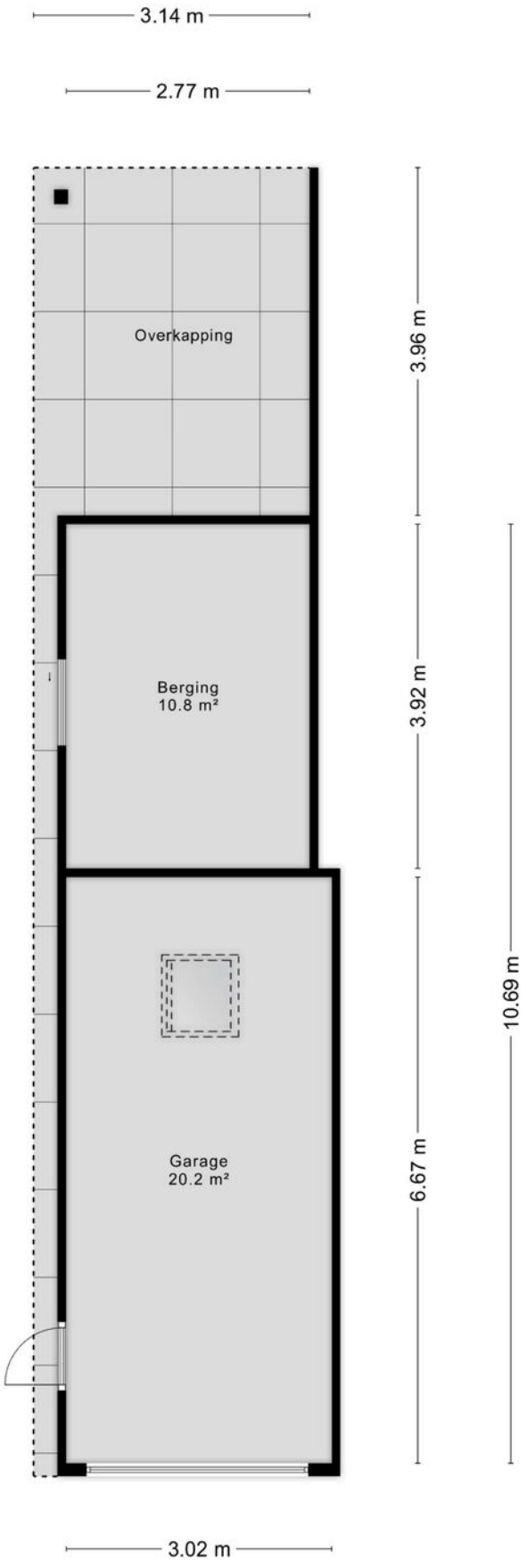

Aan de plattegronden kunnen geen rechten worden ontleend
© Zibber www.zibber.nl

Plattegrond

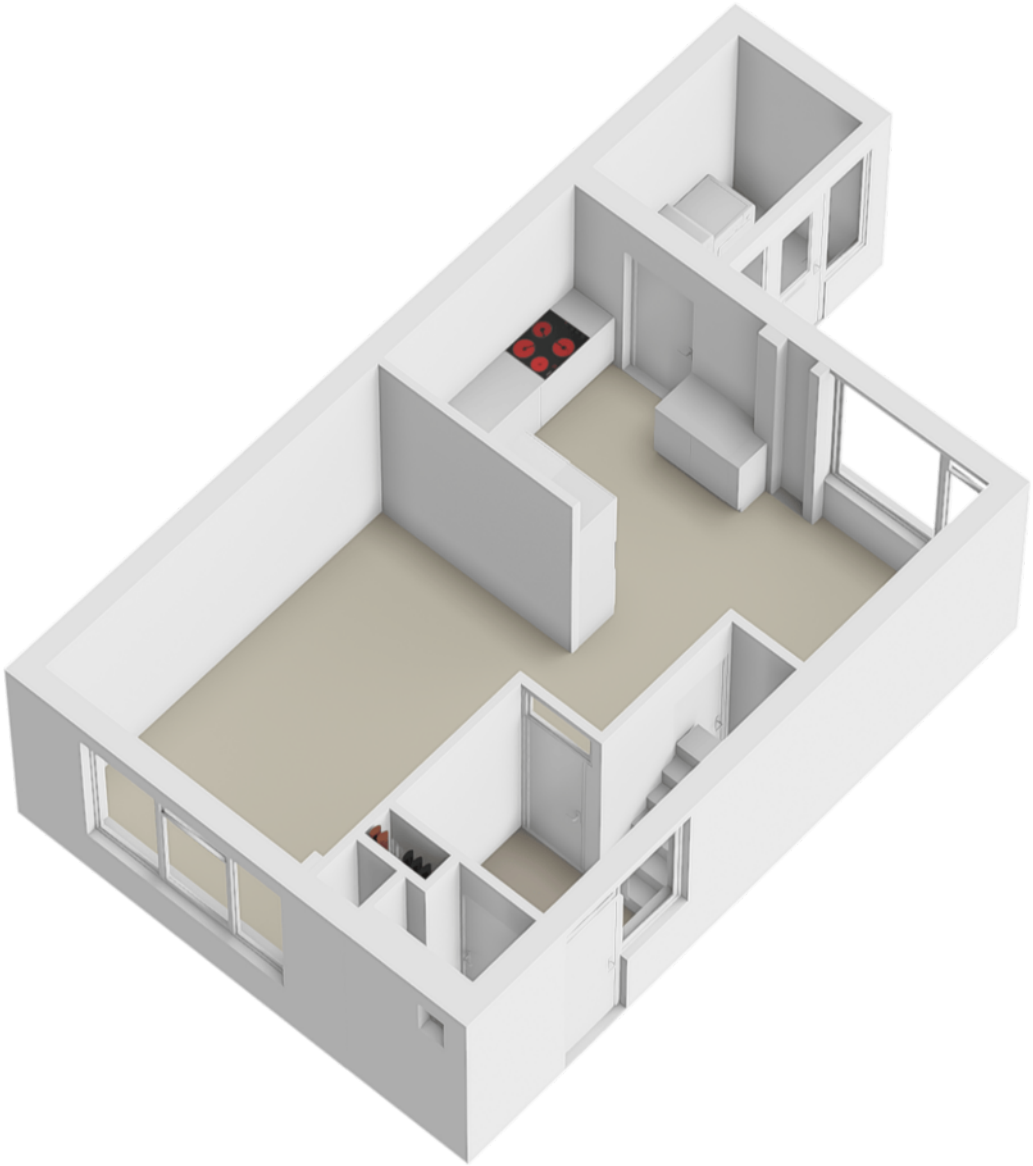

Plattegrond

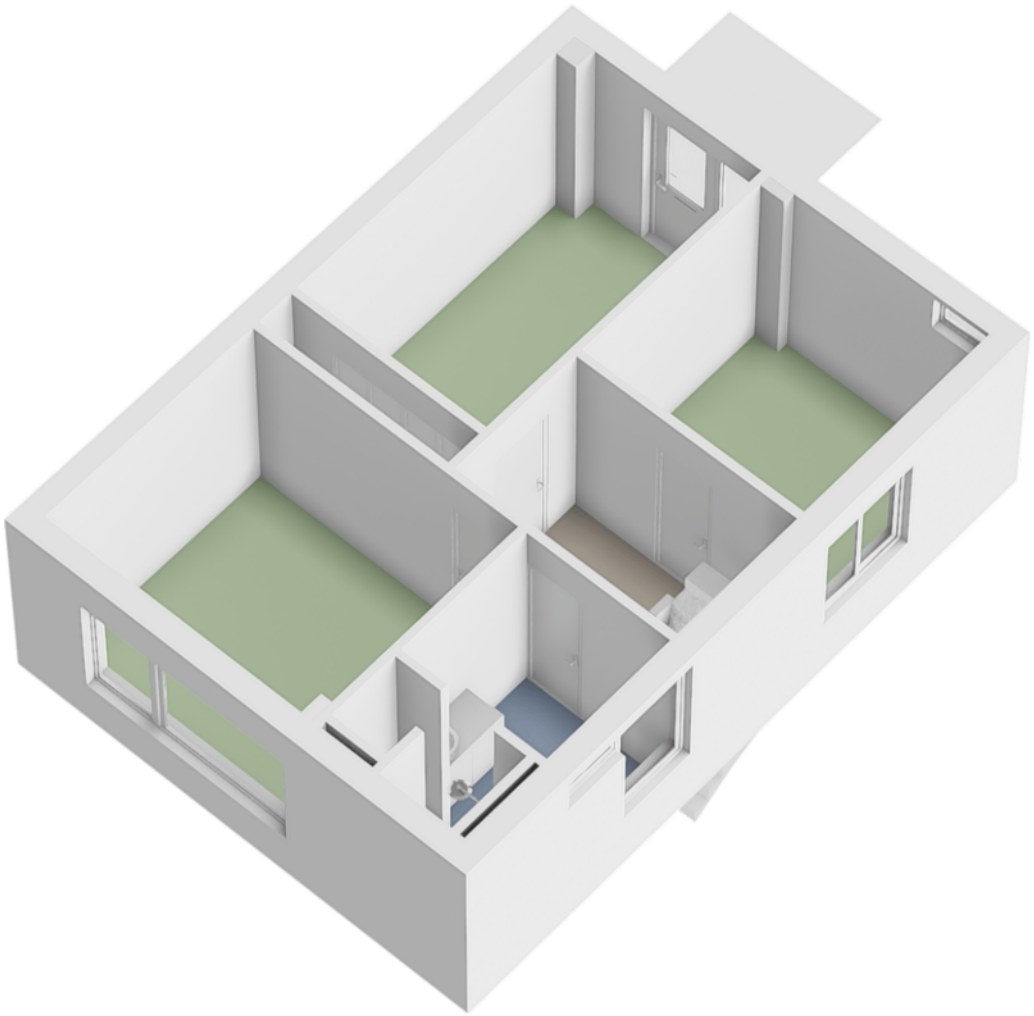

Plattegrond

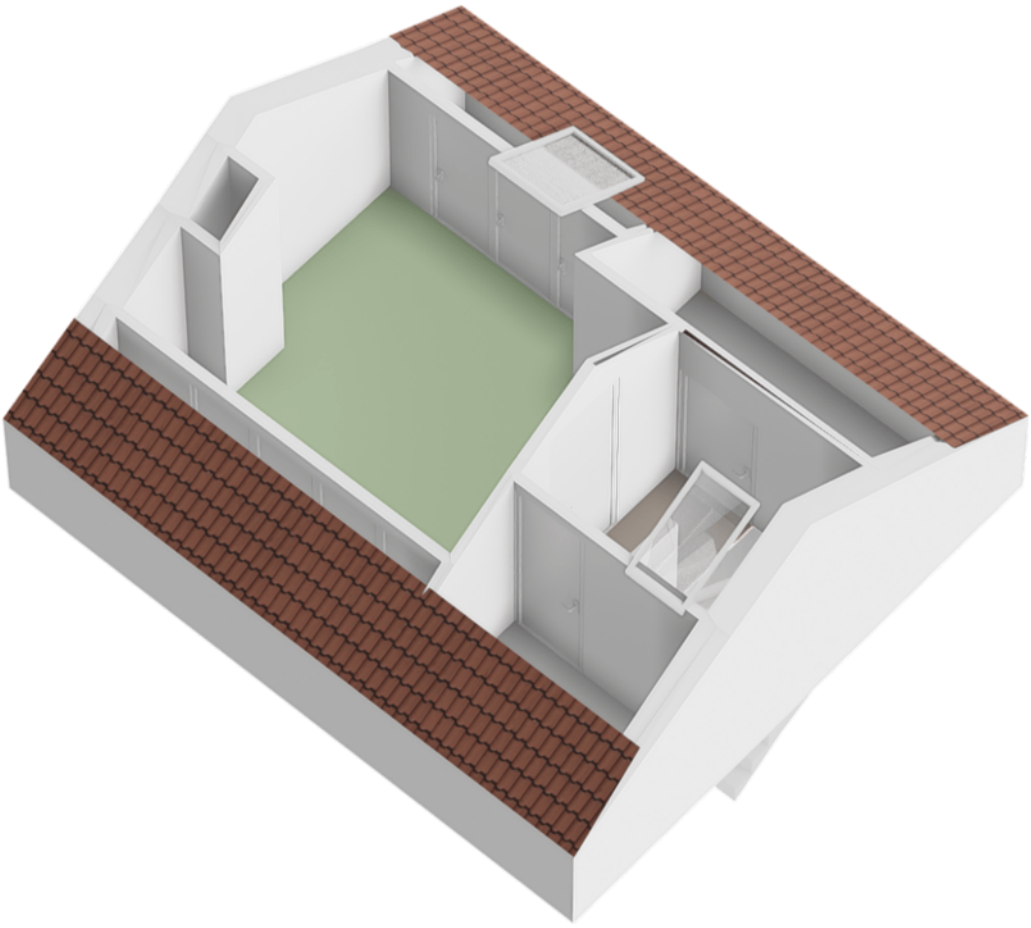

Kadastrale kaart

Kadastrale kaart

Uw referentie: deBoskamp16

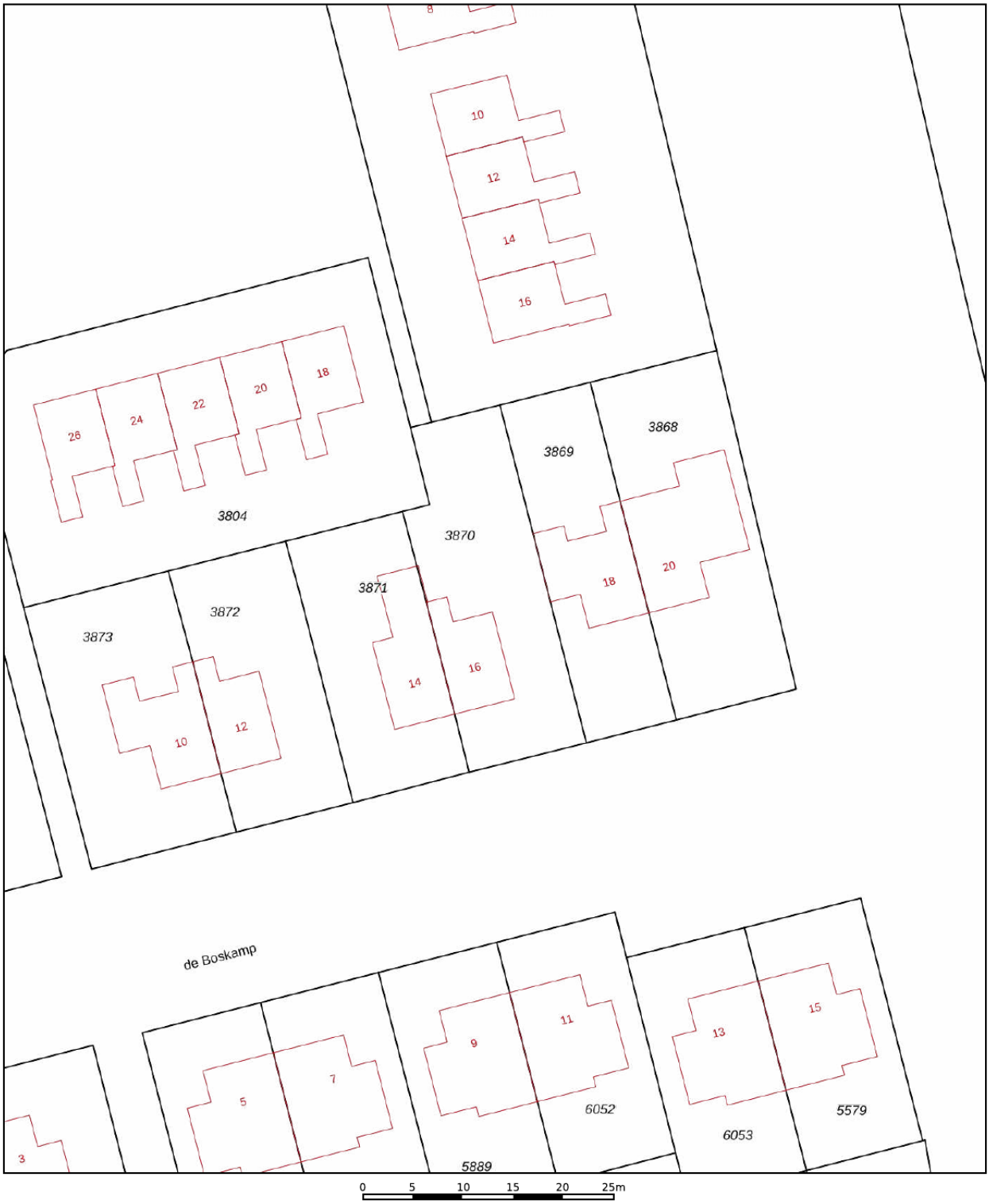

Deze kaart is noordgericht

12345 Perceelnummer

25 Huisnummer

Vastgestelde kadastrale grens

Voorlopige kadastrale grens

Administratieve kadastrale grens

Bebouwing

Voor een eensluidend uittreksel, geleverd op 2 oktober 2026
De bewaarder van het kadaster en de openbare registers

Schaal 1: 500

Kadastrale gemeente	Leek
Sectie	H
Perceel	3870

Aan dit uittreksel kunnen geen betrouwbare maten worden ontleend.
De Dienst voor het kadaster en de openbare registers behoudt zich de intellectuele eigendomsrechten voor, waaronder het auteursrecht en het databankenrecht.

kadaster

Lijst van zaken

BESCHRIJVING	BLIJFT ACHTER	GAAT MEE	TER OVERNAME
Verlichting			
Inbouwspots/dimmers	x		
Opbouwspots/armaturen/lampen/dimmers		x	
Losse (hang)lampen			x
Raamdecoratie/zonwering binnen			
Rolgordijnen	x		
Jaloezieen			x
(Losse) horren/rolhorren	x		
Vloerdecoratie			
Vloerbedekking	x		
Laminaat	x		
Interieur			
Designradiator(en)	x		
Radiatorafwerking	x		
Keuken			
Keukenblok (met bovenkasten)	x		
Keuken (inbouw)apparatuur			
Kookplaat	x		
Afzuigkap	x		
Combi-oven/combimagnetron	x		
Koelkast	x		
Vriezer			x
Vaatwasser	x		
Keukenaccessoires			
Bijkeuken, wasmachine/droger kasten			x
Toilet			
Toilet	x		
Toiletrolhouder	x		
Toiletborstel(houder)	x		
Fontein	x		
Badkamer			
Wastafel	x		
Wastafelmeubel	x		
Toiletkast	x		
Toilet	x		
Toiletrolhouder	x		
Toiletborstel(houder)	x		
Exterieur/installaties/veiligheid/energiebesparing			
Brievenbus	x		
(Voordeur)bel	x		
Rookmelders	x		
(Klok)thermostaat	x		
Screens	x		
Telefoonaansluiting/internetaansluiting	x		

Lijst van zaken

BESCHRIJVING	BLIJFT ACHTER	GAAT MEE	TER OVERNAME
Waterslot wasautomaat		x	
Zonnepanelen	x		
Warmwatervoorziening			
CV-installatie	x		
Boiler	x		
Tuin			
Tuinaanleg/bestrating	x		
Beplanting	x		
Buitenverlichting		x	
Tijd- of schemerschakelaar/bewegingsmelder			x
Tuinhuis/buitenberging	x		
Kasten/werkbank in tuinhuis/berging			x
tuinslang		x	
Vlaggenmast(houder)	x		
trampoline			x

Vragenlijst

VRAAG	ANTWOORD
Bijzonderheden	
1 a	
Zijn er nadat u het perceel in eigendom hebt gekregen nog andere, eventuele aanvullende notariële of onderhandse akten opgesteld met betrekking tot het perceel?	Nee
Zo ja, welke?	
1 b	
Zijn er mondelinge of schriftelijke afspraken gemaakt over aangrenzende percelen?	Nee
Zo ja, welke zijn dat?	
1 c	
Wijken de huidige terreinafscheidingen af van de kadastrale eigendomsgrenzen?	Nee
Zo ja, waaruit bestaat die afwijking?	
1 d	
Is een gedeelte van de woning, schuur, garage of schutting gebouwd op grond van de buren of andersom?	Nee
Zo ja, graag nader toelichten:	
1 e	
Heeft u grond van derden in gebruik?	Nee
Zo ja, welke grond?	
1 f	
Rusten er 'bijzondere lasten en beperkingen' op de woning en/of het perceel?	Nee
Zo ja, welke?	
1 g	
Is de Wet voorkeursrecht gemeenten van toepassing?	Nee
1 h	
Is er een anti-speculatiebeding en/of zelfbewoningsplicht van toepassing op de woning?	Nee
Zo ja, hoe lang nog?	
1 i	
Is er sprake van een beschermd stads- of dorpsgezicht of loopt er een procedure tot aanwijzing daartoe?	Nee
Is er sprake van een gemeentelijk-, provinciaal-of rijksmonument of loopt er een procedure tot aanwijzing daartoe?	Nee
Is er volgens het bestemmingsplan sprake van een beeldbepalend of karakteristiek object?	Nee
1 j	
Is er sprake (geweest) van ruilverkaveling?	Nee
Zo ja, moet u hiervoor ruilverkavelingsrente betalen?	
Zo ja, hoeveel en voor hoe lang? Bedrag:	
Duur:	
1 k	
Is er sprake van onteigening?	Nee
1 l	
Is de woning of de grond geheel of gedeeltelijk verhuurd of bij anderen in gebruik?	Nee
Zo ja: Is er een huurcontract/ gebruiksovereenkomst?	
Indien er geen contract of overeenkomst is, beschrijf hieronder wat (mondeling) met de huurder/ gebruiker is afgesproken:	
Welk gedeelte is verhuurd/ in gebruik gegeven?	
Welke delen vallen onder gezamenlijk gebruik?	
Welke zaken zijn van de huurder en mag hij verwijderen bij ontruiming?	
Heeft de huurder een waarborgsom gestort?	
Zo ja, hoeveel?	
Heeft u nog andere afspraken met de huurders gemaakt?	
Zo ja, welke?	
1 m	

Vragenlijst

VRAAG	ANTWOORD
Is er over de woning een geschil/procedures gaande, al dan niet bij de rechter, huurcommissie of een andere instantie?	Nee
Zo ja, welke is/zijn dat?	
1 n	
Is er bezwaar gemaakt tegen de waardebeschikking WOZ?	Nee
Zo ja, toelichting:	
1 o	
Zijn er door de overheid of nutsbedrijven verbeteringen of herstellingen voorgeschreven of aangekondigd die nog niet naar behoren zijn uitgevoerd?	Nee
Zo ja, welke?	
1 p	
Zijn er in het verleden subsidies of premies verstrekt die bij verkoop van de woning voor een deel kunnen worden teruggevorderd?	Nee
Zo ja, welke?	
1 q	
Is de woning onbewoonbaar verklaard of in het verleden ooit onbewoonbaar verklaard geweest?	Nee
Zo ja, waarom?	
1 r	
Is er bij verkoop sprake van een omzetbelastingheffing?	Nee
Zo ja, waarom?	
1 s	
Hoe gebruikt u de woning nu?	als primair woonhuis
Is dat gebruik volgens de gemeente toegestaan?	Ja
Zo nee, heeft de gemeente dit strijdige gebruik wel eens bij u aangekaart?	
Hoe heeft de gemeente dit strijdige gebruik bij u aangekaart?	
Gevels	
2 a	
Is er sprake (geweest) van vochtdoorslag of aanhoudend vochtige plekken op de gevels?	Nee
Zo ja, waar?	
2 b	
Zijn er (gerepareerde) scheuren/beschadigingen in/aan de gevels aanwezig?	Nee
Zo ja, waar?	
2 c	
Zijn de gevels tijdens de bouw geïsoleerd?	Ja
Zo nee, zijn de gevels daarna (deels) geïsoleerd?	
Zo ja, wanneer heeft de isolatie van de gevels plaatsgevonden en met welk isolatiemateriaal?	
Heeft u een certificaat of bewijs van het na-isoleren?	
Is er sprake van volledige isolatie?	Ja
Zo nee, welke delen van de gevels zijn er niet geïsoleerd?	
2 d	
Zijn de gevels ooit gereinigd?	Niet bekend
Zo ja, volgens welke methode en wanneer?	
Dak(en)	
3 a	
Hoe oud zijn de daken ongeveer? Platte daken:	bijkeuken recent vernieuwd 2027 schuur en veranda 2026
Overige daken:	garage dak iet bekend en niet mee het beste dak
3 b	

Vragenlijst

VRAAG	ANTWOORD
Heeft u last van daklekkages (gehad)?	Ja
Zo ja, waar?	garage door bladeren uitloop afvoer na schoonmaken probleem opgelost. Schoorsteen open rookkanaal deze is dicht gemaakt op de schoorsteen
3 c	
Zijn er in het verleden gebreken geconstateerd aan de dakconstructie zoals scheve, doorbuigende, krakende, beschadigde en/of aangetaste dakdelen?	Nee
Zo ja, waar?	
3 d	
Heeft u het dak al eens (gedeeltelijk) laten vernieuwen c.q. laten repareren?	Nee
Zo ja, welk (gedeelte van het) dak en waarom?	
3 e	
Is het dak tijdens de bouw geïsoleerd? Platte daken:	Ja
Overige daken:	Ja
Zo nee, is het dak daarna geïsoleerd? Platte daken:	
Overige daken:	
Zo ja, wanneer heeft de isolatie plaatsgevonden en met welk isolatiemateriaal?	bijkeuken pirplaten buiten steenwol binnen
Heeft u een certificaat of bewijs van het na-isoleren?	Nee
Is er sprake van volledige isolatie? Platte daken:	Ja
Overige daken:	Ja
Zo nee, welke delen zijn er niet geïsoleerd?	
3 f	
Zijn de regenwaterafvoeren lek of verstopt?	Nee
Zo ja, toelichting:	
3 g	
Zijn de dakgoten lek of verstopt?	Nee
Zo ja, toelichting:	
Kozijnen, ramen en deuren	
4 a	
Van welk materiaal zijn de buitenkozijnen gemaakt?	Beneden voor en zijkant kunststof achter en boven hout
4 b	
Wanneer zijn de buitenkozijnen, ramen en deuren voor het laatst geschilderd?	2027
Is dit gebeurd door een erkend schildersbedrijf?	Nee
Zo ja, door wie?	
4 c	
Functioneren alle scharnieren en sloten?	Ja
Zo nee, toelichting:	
4 d	
Zijn voor alle afsluitbare deuren, ramen etc. sleutels aanwezig?	Ja
Zo nee, voor welke deuren, ramen etc. niet?	
4 e	
Is er sprake van isolerende beglazing?	Ja
Zo ja, welk type glas?	HR++ en HR +
Is er sprake van isolerende beglazing in de gehele woning?	Ja
Zo nee, welke ramen zijn niet geïsoleerd?	
4 f	
Is er bij de isolerende beglazing sprake van condensvorming tussen het glas?	Nee
Zo ja, waar?	
Vloeren, plafonds en wanden	

Vragenlijst

VRAAG	ANTWOORD
5 a	
Is er sprake (geweest) van vochtdoorslag of optrekkend vocht op de vloeren, plafonds en/of wanden?	Nee
Zo ja, waar?	
5 b	
Is er sprake (geweest) van schimmelvorming op de vloeren, plafonds en/of wanden?	Nee
Zo ja, waar?	
5 c	
Zijn er (gerepareerde) of (verborgen) scheuren en/of beschadigingen in/aan vloeren, plafonds en/of wanden aanwezig?	Nee
Zo ja, waar?	
5 d	
Hebben zich in het verleden problemen voorgedaan met de afwerkingen?	Nee
Zo ja, waar?	
5 e	
Is er sprake (geweest) van gebreken aan de vloerconstructie, zoals scheve, doorbuigende, krakende, beschadigde en/of aangetaste vloerdelen?	Nee
Zo ja, waar?	
5 f	
Is er sprake van vloerisolatie?	Ja
Zo ja, wanneer heeft de isolatie van de vloer plaatsgevonden en met welk isolatiemateriaal?	Geen idee wanneer dit is gebeurd er is pur onder de vloer gespoten en chips in de kruipruimte
Heeft u een certificaat of bewijs van het na-isoleren?	Nee
Is er sprake van volledige isolatie?	Ja
Zo nee, welke delen zijn er niet geïsoleerd?	
Fundering, kruipruimte en kelder	
6 a	
Is er sprake (geweest) van gebreken aan de fundering?	Nee
Zo ja, waar?	
6 b	
Is de kruipruimte toegankelijk?	Ja
Is de kruipruimte droog?	Nee
Zo nee of meestal, toelichting:	Meestal in de winter water onder de vloer
6 c	
Is er sprake van vochtdoorslag door de kelderwand?	Nee
Zo ja of soms, toelichting:	
6 d	
Is de grondwaterstand in de afgelopen jaren waarneembaar gewijzigd of is er sprake van wateroverlast geweest?	Nee
Zo ja, heeft dit tot problemen geleid in de vorm van water in de kruipruimte c.q. kelder?	
Zo nee, tot wat voor andere problemen heeft dit geleid?	
Installaties	
7 a	
Wat voor warmte-installatie(s) is/zijn er aanwezig in de woning?	CV ketel intergas
Is/zijn de installatie(s) eigendom?	Ja
Zo nee, toelichting:	
Merk van de installatie(s):	Intergas combiketel
Type(nummer) van de installatie(s):	
Installatiedatum van de installatie(s):	
Op welke datum is/zijn deze installatie(s) voor het laatst onderhouden?	2024
Is het onderhoud uitgevoerd door een erkend bedrijf?	Nee

Vragenlijst

VRAAG	ANTWOORD
Zo ja, door wie?	
7 b	
Zijn er de afgelopen tijd zaken opgevallen ten aanzien van de installatie(s)?	Nee
Zo ja, wat is u opgevallen?	
7 c	
Zijn er radiatoren die niet warm worden?	Nee
Zo ja, welke?	
7 d	
Zijn er radiatoren of (water)leidingen die lekken?	Nee
Zo ja, waar en welke?	
7 e	
Zijn er radiatoren of (water)leidingen die ooit zijn bevroren?	Nee
Zo ja, waar?	
7 f	
Heeft u vloerverwarming in de woning?	Nee
Zo ja, betreft dit elektrische vloerverwarming, vloerverwarming met warm water of anders? Elektrisch:	
warm water:	
overig, namelijk	
Waar bevindt zich de elektrische vloerverwarming?	
Waar bevindt zich de vloerverwarming met warm water?	
Waar bevindt zich de overige vloerverwarming?	
7 g	
Zijn er vertrekken die niet (goed) warm worden?	Ja
Zo ja, welke?	boven hebben we geen verwarming aansluitingen zitten er wel
7 h	
Heeft de woning zonnepanelen die uw eigendom zijn?	Ja
Heeft de woning zonnepanelen die worden gehuurd of geleased?	Nee
Kan het huurcontract/ leasecontract worden overgenomen door koper?	
Hoeveel zonnepanelen zijn er aanwezig? Aantal:	5
Zo ja, blijven de zonnepanelen achter?	Ja
Wat is de capaciteit van één zonnepaneel?	geen idee
Functioneren alle zonnepanelen?	Ja
Wat is het merk/ type van de zonnepanelen?	geen idee
Maakt u gebruik van een app om de opbrengst van de zonnepanelen te bekijken?	Nee
Zo ja, welke?	
In welk jaar zijn de zonnepanelen geplaatst en door wie? Jaar:	geen idee
Installateur:	
Is de btw over het aankoopbedrag teruggevraagd van de belastingdienst?	
Hoeveel stroom heeft u het afgelopen jaar opgewekt? Jaar:	
Aantal kWh:	
Hoe lang zit er nog fabrieksgarantie op de zonnepanelen?	
Zijn de zonnepanelen aangeschaft met subsidie?	
Zo ja, moet de subsidie worden terugbetaald?	
Zo ja, welk bedrag moet worden terugbetaald?	
7 i	
In welk jaar zijn voor het laatst de aanwezige schoorsteenkanalen/rookgasafvoeren geveegd/gereinigd?	
7 j	
Wanneer heeft u de aanwezige schoorsteenkanalen voor het laatst gebruikt?	
Is de trek van aanwezige schoorsteenkanalen goed?	Niet bekend
7 k	

Vragenlijst

VRAAG	ANTWOORD
Zijn er onderdelen van de elektrische installatie vernieuwd?	Ja
Zo ja, wanneer en welke onderdelen?	alle stopcontacten volledige nieuwe groepenkast
Zijn er gebreken aan de elektrische installatie?	Nee
Zo ja, welke?	
7 l	
Is er een laadpaal aanwezig voor een elektrische auto?	Nee
Zo ja, waar bevindt deze zich?	
Blijft deze achter?	
7 m	
Is er mechanische ventilatie of een soortgelijk systeem aanwezig?	Nee
Zo ja, functioneert dit systeem naar behoren?	
Zo nee, toelichting:	
Wanneer is dit systeem voor het laatst onderhouden?	
Hoe oud is dit systeem ongeveer?	
7 n	
Is er een domoticasysteem of een soortgelijk systeem aanwezig?	Nee
Zo ja, functioneert dit systeem naar behoren?	
Zo nee, toelichting:	
Hoe oud is dit systeem ongeveer?	
7 o	
Zijn er rookmelders op iedere verdieping aanwezig?	Ja
Zo ja, hoe oud zijn de rookmelders ongeveer?	2 jaar
Sanitair, riolering en keuken	
8 a	
Zijn er beschadigingen aan wastafels, douche, bad, toiletten, gootstenen en kranen?	Nee
Zo ja, welke?	
8 b	
Hoe oud is de badkamer ongeveer?	
8 c	
Lopen de afvoeren van wastafels, douche, bad, toiletten, gootstenen en kranen goed door?	Ja
Zo nee, welke niet?	
8 d	
Is de woning aangesloten op het gemeentelijke riool?	Ja
8 e	
Zijn er gebreken (geweest) aan de riolering, zoals breuken, stankoverlast, lekkages, etc.?	Nee
Zo ja, welke?	
8 f	
Is er een andere voorziening, zoals een septictank, beerput of dergelijk aanwezig?	Nee
Zo ja, wat is er aanwezig en hoe dient dit te worden onderhouden?	
8 g	
Van welk jaar dateert de keukenopstelling ongeveer?	2026
8 h	
Van welk jaar dateert de inbouwapparatuur ongeveer?	2025
Functioneert alle inbouwapparatuur?	Ja
Zo nee, welk inbouwapparaat functioneert niet?	
8 i	
Heeft u een kokend water kraan?	Nee
Zo ja, functioneert deze kraan naar behoren en hoe oud is deze kraan ongeveer?	
Diversen	

Vragenlijst

VRAAG	ANTWOORD
9 a	
Wat is het bouwjaar van de woning?	1979
9 b	
Zijn er asbesthoudende materialen in/op de woning/ bijgebouw(en) aanwezig?	Niet bekend
Zo ja, welke en waar?	
9 c	
Blijft er in de woning zeil achter, al dan niet vastgelijmd, dat is aangeschaft tussen 1955 en 1982?	Niet bekend
9 d	
Is er sprake van loden leidingen in de woning?	Niet bekend
Zo ja, waar?	
9 e	
Is er een Japanse duizendknoop aanwezig in de tuin?	Niet bekend
9 f	
Is er in puin/asbest afval in de grond/tuin aanwezig?	Niet bekend
9 g	
Heeft u elders lekkages gehad?	Nee
9 h	
Is de grond verontreinigd?	Nee
Zo ja, is er een onderzoeksrapport?	
Zo ja, heeft de gemeente/provincie een onderzoeks- of saneringsbevel opgelegd?	
9 i	
Is er een olietank aanwezig of aanwezig geweest?	Nee
Zo ja, is deze gesaneerd/verwijderd?	
Als deze is gesaneerd, waar is de olietank op het perceel gesitueerd?	
Is er een Kiwa-certificaat aanwezig?	Nee
9 j	
Is er sprake van overlast door ongedierte in of (rond)om de woning?	Nee
Zo ja, waar?	
9 k	
Is de woning aangetast door houtworm, boktor, ander ongedierte of zwam?	Niet bekend
Zo ja, waar?	
Zo ja, is deze aantasting al eens behandeld?	
Zo ja, wanneer?	
Zo ja, door welk bedrijf?	
9 l	
Is er sprake van chlorideschade (betonrot)?	Nee
Zo ja, waar?	
9 m	
Hebben er verbouwingen en/of bijbouwingen plaatsgevonden in en/of om de woning?	Ja
Zo ja, welke ver-/bijbouwingen?	extra schuur en veranda
Zo ja, in welk jaartal?	2026
Zo ja, door welk bedrijf zijn deze uitgevoerd?	nee
9 n	
Zijn er verbouwingen of uitbreidingen uitgevoerd zonder omgevingsvergunning (voorheen bouwvergunning)?	Ja
Zo ja, welke?	schuur veranda
9 o	
Is er sprake van glasvezel internet?	Ja
9 p	
Bent u in het bezit van een definitief energieprestatiecertificaat/energielabel?	Ja
Zo ja, welke label?	a

Vragenlijst

VRAAG	ANTWOORD
Vaste lasten	
10 a	
Hoeveel betaalde u voor de laatste aanslag onroerendezaakbelasting?	
Belastingjaar?	
10 b	
Wat is de WOZ-waarde?	
Peiljaar?	
10 c	
Hoeveel betaalde u voor de laatste aanslag waterschapslasten?	
Belastingjaar?	
10 d	
Hoeveel betaalde u voor de laatste aanslag gemeentelijke belastingen?	
Belastingjaar?	
10 e	
Welke voorschotbedragen betaalt u maandelijks aan de nutsbedrijven? Gas:	
Elektra:	
Water:	
Stadsverwarming:	
Anders:	
Te weten:	
Wat is uw jaarverbruik voor gas/ elektriciteit en water? Gas (m³):	
Elektriciteit hoog (kWh):	
Elektriciteit laag (kWh):	
Elektriciteit totaal (kWh):	
Water (m3):	
Stadsverwarming (GJ):	
Anders:	
Met hoeveel bewoners bewoonde u de woning? Aantal:	
10 f	
Zijn er lease- en/of huurkoopcontracten?	Nee
Zo ja, welke?	
Zijn deze contracten overdraagbaar op de koper?	
Hoe lang lopen de contracten nog en wat is de eventuele afkoopsom? Afkoopsom:	
Duur:	
10 g	
Als er sprake is van erfpacht of opstalrecht hoe hoog is dan de canon per jaar?	
Heeft u alle canons betaald?	Nee
Is de canon afgekocht?	Nee
Zo ja, tot wanneer?	
10 h	
Heeft u alle gemeentelijke belastingen die u verschuldigd bent al betaald?	Ja
Zijn er variabele bedragen voor gemeenschappelijke poorten, inritten of terreinen?	Nee
Zo ja, hoe hoog en waarvoor?	
10 i	
Heeft u, om in de straat te parkeren, een parkeervergunning nodig?	Nee
Hoeveel parkeervergunningen kunnen er maximaal worden aangevraagd?	
Wat zijn de kosten voor deze parkeervergunning(en) per jaar?	
Garanties	
11 a	
Zijn er lopende onderhoudscontracten en/of garantieregelingen overdraagbaar aan de koper?	Nee
Zo ja, welke?	

Vragenlijst

VRAAG	ANTWOORD
Nadere Informatie	
12 a	
Overige zaken	

Locatie op de kaart

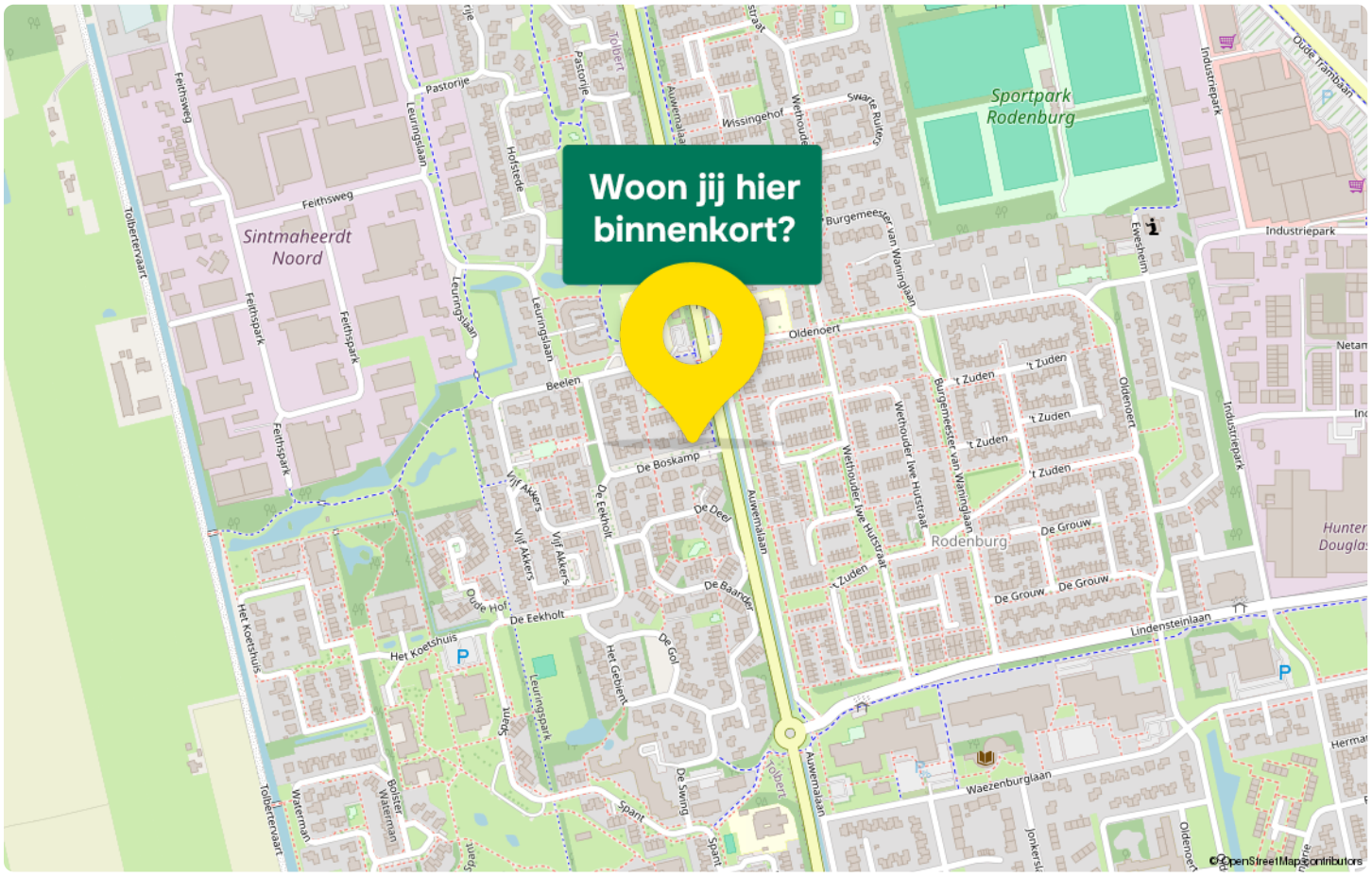

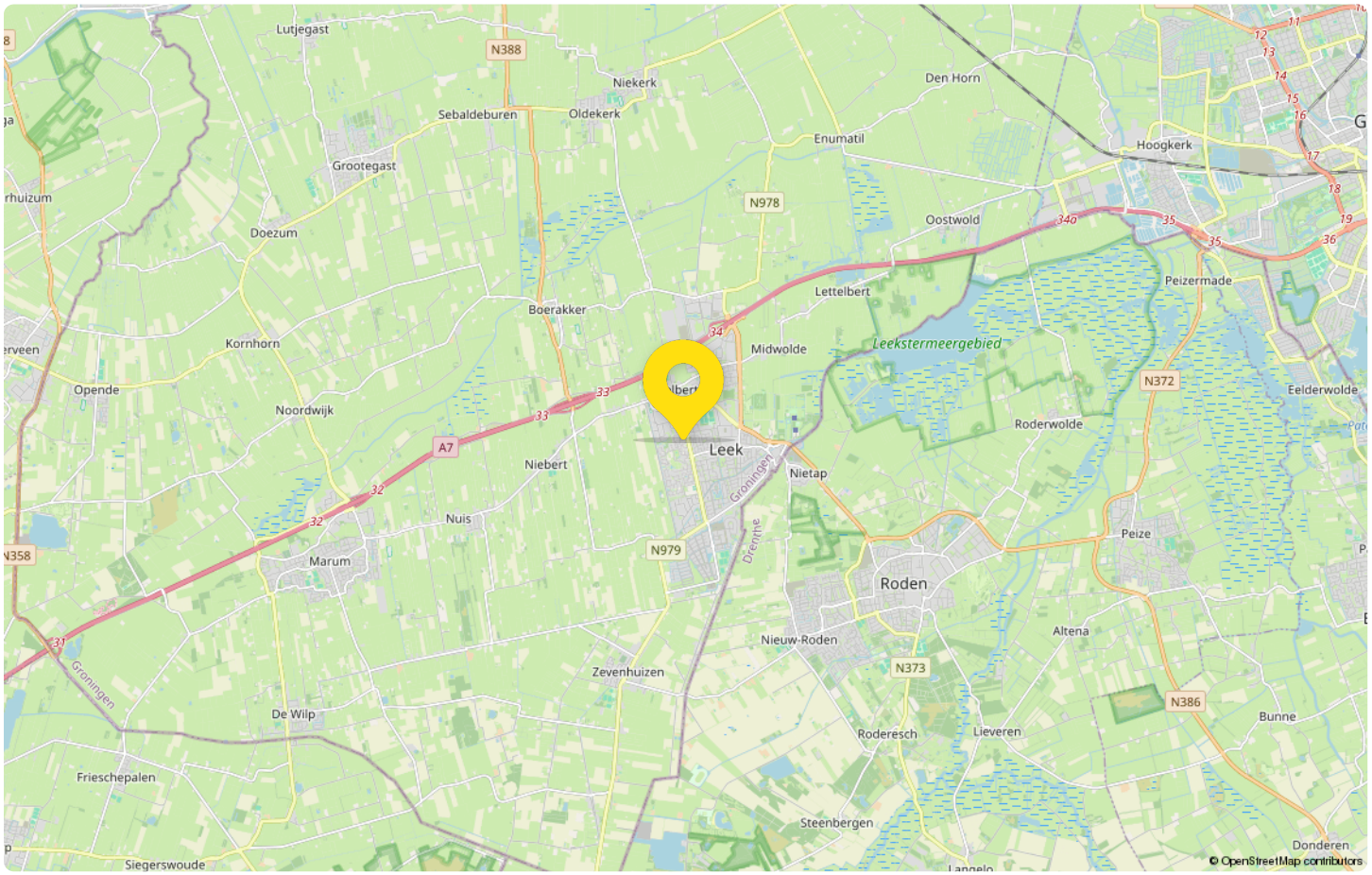

Statistieken

Buurtinformatie - Westerkwartier / Tolbert

Leeftijd



0 - 14: 13%
15 - 24: 10%
25 - 44: 22%
45 - 64: 26%
65+: 29%

Huishouden



Eenpersoons: 36%
Zonder kinderen: 33%
Met kinderen: 31%

Koop / huur



Koop: 70%
Huur: 30%

51%
man

49%
vrouw



1,2 per huishouden

Gemiddelde woningwaarde:

€ 306.000



Jonkman
jouw Garantiemakelaar

Jouw makelaar in Leek, dat is Jonkman Garantiemakelaars. Niet zomaar een makelaar, Jonkman is een Garantiemakelaar. Ben je dus op zoek naar een makelaar in Leek om jouw woning te verkopen? Of wil je juist een woning gaan kopen en ben je daarom op zoek naar een makelaar in Leek. Bij Jonkman Garantiemakelaars in Leek helpen wij je graag.

Bij Jonkman Garantiemakelaars Leek geloven we in een nauwe samenwerking met onze klanten. Wij nemen de tijd om je wensen grondig te begrijpen en werken samen aan de beste resultaten. Onze klanten waarderen ons om deze persoonlijke benadering en de inzet die wij tonen in elk traject. Onze toewijding zorgt ervoor dat wij net dat stapje extra zetten dat nodig is om succes voor jou te behalen! Ben je benieuwd naar ons actuele woningaanbod of wil je meer weten over onze diensten? Neem dan een kijkje op onze site of neem contact met ons op. Wij zijn bereikbaar op 0594-510100 of via leek@jonkmangarantiemakelaars.nl. Graag nodigen we je uit voor een persoonlijk gesprek met een kop koffie, waarbij we samen kunnen verkennen wat Jonkman Garantiemakelaars Leek voor jou kan betekenen. Ons team helpt je graag bij het realiseren van jouw woonwensen!

JONKMAN
GARANTIEMAKELAARS

Adresgegevens

Boveneind 18

9351 AP, Leek

Wij zijn bereikbaar via:

0594-510100

leek@jonkmangarantiemakelaars.nl

www.jonkmangarantiemakelaars.nl

Maak kennis met
JONKMAN GARANTIEMAKELAARS

Bij Jonkman Garantiemakelaars werkt een klein team eerlijke en hardwerkende mensen.
Stadse fratsen? Daar doen we niet aan. Dat is ook niet nodig, want als u een woning wilt kopen of verkopen, heeft u het meest aan een makelaar met gezond verstand, kennis van de markt en een scherpe blik.

VAN EEN GARANTIEMAKELAAR MAG U MEER VERWACHTEN



Marco Oosting
NVM Makelaar / Taxateur



Marion Schotanus
Kandidaat makelaar



Daisy Dam
Kandidaat makelaar



Titia Kramer
Medewerker binnendienst

MEER WETEN?

Bel 0594-510100,
stuur een **e-mail** naar
leek@jonkmangarantiemakelaars.nl
of bezoek ons kantoor.

Jonkman Garantiemakelaars
Boveneind 18
9351 AP Leek



Van bezichtiging tot aankoop
Volg de route met de vragen



Heb je belangstelling voor de woning?

Nee
We stellen het op prijs als je ons dit laat weten. Dan kunnen wij het aan de verkoper doorgeven.

Ja

Zijn jouw hypotheek-mogelijkheden bekend?

Nee
Vraag jouw Garantiemakelaar naar een hypotheekadviseur.

Ja

Breng je een bod uit?

Nee

Ja

Als je een bod uitbrengt (mondeling of schriftelijk) dan is er nog geen sprake van een onderhandeling. Pas wanneer wij jou namens de verkoper een tegenvoorstel doen is er daadwerkelijk sprake van een onderhandeling. Betrek bij jouw bod ook andere factoren die voor je van belang zijn, zoals aanvaarding, ontbindende voorwaarden, roerende zaken etc.

Is er sprake van overeenstemming?

Nee

Ja

Wij stellen voor je een koopovereenkomst op, dat na ondertekening voor beide partijen, naar de notaris wordt gezonden. Hoewel in de volksmond vaak over een 'voorlopig koopcontract' wordt gesproken is de koop overeenkomst wel degelijk bindend voor beide partijen! De koop kan slechts ontbonden worden, binnen drie dagen na ondertekening door de koper, of als er sprakeis van 'ontbindende voorwaarden'.

De notaris
De notaris zal je enkele dagen na ontvangst van de koopover-eenkomst vragen de waarborgsom te storten of een bank-garantie te deponeren.

De hypotheek
De hypotheek wordt aangevraagd via jouw hypotheek adviseur. Indien noodzakelijk wordt tevens een overbruggingskrediet geregeld.

Laatste inspectie
Wij stellen je graag in de gelegenheid de woning vóór de levering nog een keer te inspecteren om te kijken of alles netjes is geleverd zoals we hadden afgesproken. Tijdens de laatste inspectie dien je ook de meterstanden te noteren.

De overdracht
Je ontvangt een uitnodiging van de notaris om met de verkoper de transport-akte te komen ondertekenen. Voor die tijd krijg je de conceptakten en de nota van afrekening van de notaris toegestuurd. Je ondertekent samen met de verkoper (of met een gevolmachtigde van de verkoper) de leveringsakte bij de notaris.

Gefeliciteerd!

Veelgestelde vragen

1. Wanneer ben ik in onderhandeling?
Je bent officieel in onderhandeling als de verkoper reageert op jouw bod. Bijvoorbeeld als de verkoper een tegenbod doet. Als de verkopende makelaar aangeeft dat hij jouw bod met de verkoper zal overleggen, betekent dat dus nog niet dat je in onderhandeling bent.

2. Mag een makelaar doorgaan met bezichtigen als er al over een bod onderhandeld wordt?
Dat mag. Een onderhandeling hoeft nog niet tot een verkoop te leiden. De verkoper kan daarnaast graag willen weten of er meer belangstelling is. De eerste bieder hoeft nog niet de beste te zijn. Daarom gaan de bezichtigingen door. Er mag ook met meer dan één gegadigde tegelijk worden onderhandeld. De makelaar moet dat dan wel duidelijk gemeld hebben. Vaak zal de verkopende makelaar aan belangstellenden vertellen dat hij, zoals dat heet, 'onder bod' is. Een belangstellende mag dan wel een bod uitbrengen, maar krijgt daar geen antwoord op tot de onderhandeling met de eerste geïnteresseerde beëindigd is. De makelaar zal geen mededelingen doen over de hoogte van biedingen, dit zou overbieden kunnen uitlokken.

3. Kan een verkoper de vraagprijs van een woning tijdens de onderhandeling verhogen?
Het antwoord is ja. Als de vraagprijs alleen een uitnodiging is tot het doen van een bod (zie ook vraag 5), dan kan de verkoper ook besluiten de vraagprijs te verlagen of te verhogen. Tijdens een onderhandeling doen partijen vaak over en weer biedingen. Als de potentiële koper een tegenbod doet wat afwijkt van het bod dat de verkopende partij eerder heeft gedaan, dan vervalt dit eerdere bod van de verkopende partij. Dus ook als partijen 'naar elkaar toekomen' in het biedingproces, kan de verkoper ineens besluiten om toch zijn tegenbod weer te verhogen en de koper om zijn bod weer te verlagen.

4. Hoe komt de koop tot stand?
Als verkoper en koper het eens worden over de belangrijkste zaken bij de koop (prijs, opleveringsdatum en ontbindende voorwaarden) dan legt de verkopend makelaar de afspraken schriftelijk vast in de koopakte. Ontbindende voorwaarden zijn een belangrijk onderwerp. Je krijgt als koper niet automatisch een ontbindende voorwaarde voor de financiering, dit moet je melden bij het uitbrengen van jouw bod. Het is belangrijk dat de partijen het ook eens zijn over aanvullende afspraken en ontbindende voorwaarden voordat de koopakte wordt opgemaakt. Naast de eerder genoemde punten worden meestal nog enkele aanvullende afspraken in de koopakte opgenomen, denk bijvoorbeeld aan een boeteclausule. Zodra verkoper en koper de koopakte hebben ondertekend en de koper (of eventueel de notaris) een kopie van de akte heeft ontvangen, treedt voor de particuliere koper de wettelijke bedenktijd in werking. Binnen deze bedenktijd kan de koper alsnog afzien van de aankoop van de woning. Ziet de koper tijdens deze bedenktijd niet af van de koop, zijn de financiën rond en vormen ook eventuele andere ontbindende voorwaarden geen obstakel meer, dan zal op de afgesproken opleveringsdatum de overdracht plaatsvinden bij de notaris.

5. Als ik de vraagprijs bied, moet de verkoper de woning dan aan mij verkopen?
Over deze vraag bestaan veel misverstanden. Het hoogste rechtscollege, de Hoge Raad, heeft bepaald dat als je de vraagprijs uit een advertentie of een woongids biedt, je dan een bod doet. De vraagprijs wordt dus gezien als een uitnodiging tot het doen van een bod. De verkoper kan dan nog beslissen of hij jouw bod wel of niet aanvaardt of dat hij zijn makelaar een tegenbod laat doen.

6. Mag een makelaar tijdens de onderhandeling het systeem van verkoop wijzigen?
Dat mag. Één van de partijen mag de onderhandeling beëindigen. Soms zijn er zoveel belangstellenden die de vraagprijs bieden of benaderen, dat het moeilijk is te bepalen wie de beste koper is. In dat geval kan de verkopende makelaar, natuurlijk in overleg met de verkoper, besluiten de lopende onderhandeling af te breken en de biedprocedure te wijzigen. Uiteraard dient hij eerst de eventueel gedane toezeggingen na te komen (zie ook vraag 8 en 9). De makelaar kiest vervolgens bijvoorbeeld voor een inschrijvingsprocedure. Alle bieders hebben dan een gelijke kans om een hoogste bod uit te brengen.



Zorgeloos van
je nieuwe woning genieten

7. Wat is een optie?

Een optie in juridische zin geeft een partij de keuze om door een eenzijdige verklaring een koopovereenkomst met een andere partij te sluiten. Partijen zijn het dan wel eens over de voorwaarde van de koop, maar de koper krijgt bijvoorbeeld nog een week bedenktijd. Bij de aankoop van een nieuwbouwwoning is zo'n optie nog wel gebruikelijk. Bij het aankopen van een bestaande woning niet. Het begrip 'optie' wordt daarbij vaak ten onrechte gebruikt. Dan heeft het de betekenis van bepaalde toezeggingen die een verkopende NVM-makelaar kan doen aan een belangstellende koper tijdens het onderhandelingsproces. Zo'n toezegging kan bijvoorbeeld inhouden dat een belangstellende koper een paar dagen de tijd krijgt om na te denken over een bod. De NVM-makelaar zal in de tussentijd proberen niet met een andere partij in onderhandeling te gaan. De belangstellende koper kan deze tijd gebruiken om een beter inzicht te krijgen in zijn financiering of in de gebruiksmogelijkheden van de woning. Een optie kun je niet eisen; de verkoper en verkopende NVM-makelaar beslissen zelf of er in een onderhandelingsproces bepaalde toezeggingen worden gedaan.

8. Dient de NVM makelaar met mij in onderhandeling te gaan, als ik als eerste een bezichtiging aanvraag of als eerste een bod uitbreng?

Het antwoord op deze vraag is nee. De verkopende NVM-makelaar bepaalt samen met de verkoper de verkoop-procedure. De verkopende NVM-makelaar heeft wel de verplichting je daarover te informeren. Het is verstandig als je serieus belangstelling hebt de NVM-makelaar te vragen wat jouw positie is. Dat kan veel teleurstelling voorkomen. Doet de NVM-makelaar je een toezegging, dan dient hij die na te komen.

Deze informatie is met de grootst mogelijke zorg samengesteld. Toch kunnen wij niet altijd voorkomen dat de informatie enigszins afwijkt van hetgeen je in of rond de woning ziet of heeft gezien. Dit kan met name gelden voor (bouw) tekeningen, schetsen, afmetingen en maatvoeringen. Hieraan kunnen dan ook geen rechten worden ontleend. Door ons wordt geen aansprakelijkheid aanvaard behoudens voor zover de door ons verplicht afgesloten beroepsaansprakelijkheidsverzekering in voorkomend geval aanspraak op een uitkering geeft. Vraagprijzen zijn kosten koper. Alle verstrekte informatie dien je in het kader van het BW niet te beschouwen als een aanbod, doch als een uitnodiging om in onderhandeling te treden. Voor een eventuele vermelding van onjuiste gegevens aanvaarden wij geen enkele aansprakelijkheid.

Aantekeningen



Interesse
in deze woning?

Neem contact met ons op voor meer informatie.

0594-510100

leek@jonkmangarantiemakelaars.nl

www.jonkmangarantiemakelaars.nl

JONKMAN GARANTIEMAKELAARS

Jonkman Garantiemakelaars
Boveneind 18
9351 AP, Leek

0594-510100
leek@jonkmangarantiemakelaars.nl
www.jonkmangarantiemakelaars.nl

NVM