VAN DER HOEK
MAKELAARDIJ



# Te koop

## Harderwijk
## Bart Koekstraat 3

Tussenwoning met
189 m² woonoppervlakte

NVM

VANDERHOEKMAKELAARDIJ.NL

# Tussenwoning uit 2024 van 189 m² met 7 kamers.

**Woonoppervlakte:** 189 m²

**Perceeloppervlakte:** 70 m²

**Inhoud van de woning:** 666 m³

**Bijgebouwen:** 16 m², Inpandig

**Buitenruimte:** Zonneterras

**Kamers:** 7, waarvan 5 slaapkamers

**Isolatie:** Volledig geisoleerd

**Ligging:** aan water, in woonwijk

**Parkeren:** op eigen terrein

Energielabel

A ++++

**Bijzonder:**

Modern en duurzaam wonen direct aan het water.



# Omschrijving
## Bart Koekstraat 3

Moderne stadswoning direct aan het water met vijf slaapkamers, twee badkamers, aanlegsteiger en energielabel A++++ gelegen in het Waterfront.

In de waterrijke woonwijk Waterfront staat deze moderne stadswoning, gebouwd in 2023 en opgeleverd in 2024. De woning beschikt over 189 m² woonoppervlakte, verdeeld over vier woonlagen, en een perceel van 70 m².

Op de begane grond bevindt zich een multifunctionele ruimte met pantry en een openslaande deur naar de vlonder aan het water. Deze ruimte biedt verschillende gebruiksmogelijkheden, bijvoorbeeld als werk-, hobby- of speelruimte.

De lichte woonkamer en open keuken bevinden zich op de eerste verdieping. De keuken is uitgevoerd met een kookschiereiland met bargedeelte en voorzien van diverse inbouwapparatuur, waaronder een kookplaat, wijnklimaatkast, stoomoven, combi-oven, koel-vriescombinatie en Quooker Cube met heet, gekoeld en bruisend water.




## Vraagprijs: € 815.000,- k.k.

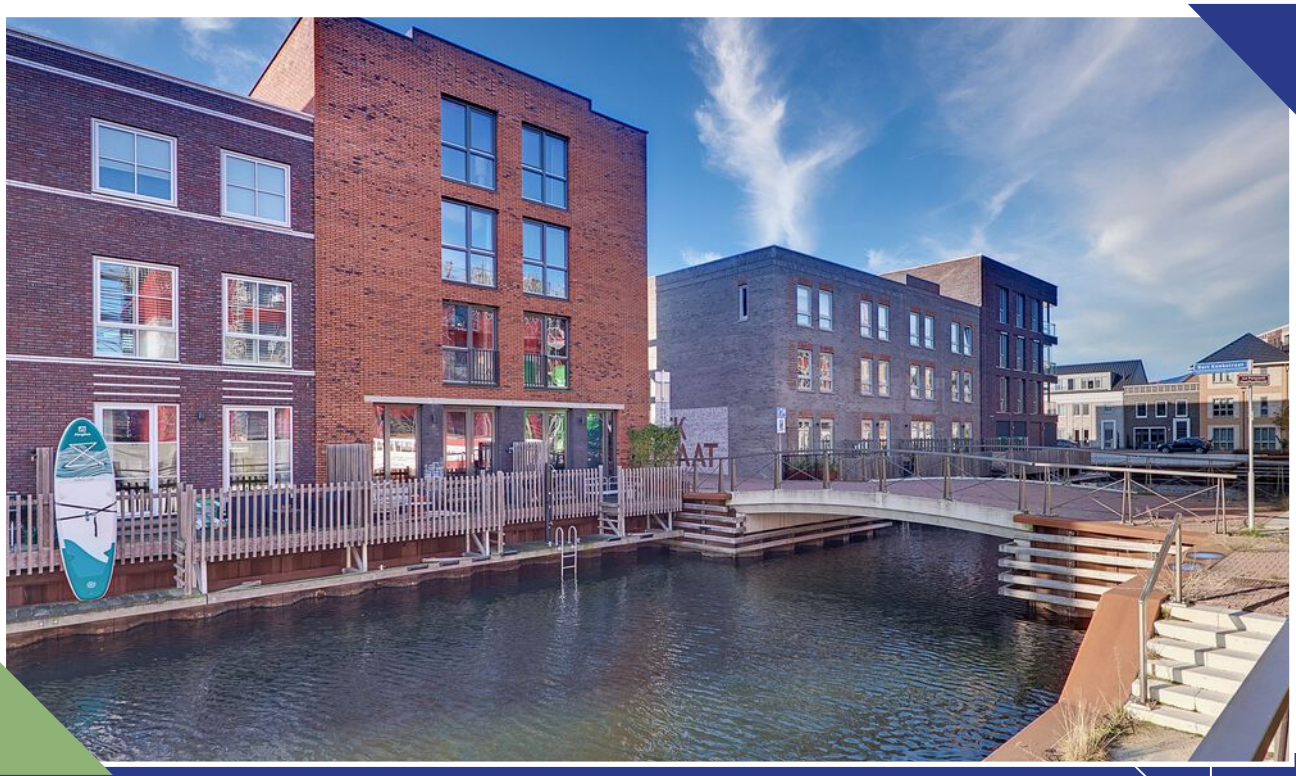

# En verder...

Via de openslaande deuren bereik je het balkon van circa 15 m² op het zuidwesten, waar je kunt genieten van de middag- en avondzon.

Verdeeld over de twee bovenste verdiepingen bevinden zich vijf slaapkamers, twee modern afgewerkte badkamers en een separate wasruimte. De badkamer op de tweede verdieping is ingericht met een ligbad, inloopdouche, wastafelmeubel met dubbele kraan en toilet. De badkamer op de derde verdieping beschikt over een inloopdouche, dubbele wastafel en toilet. De slaapkamers zijn afgewerkt met gietvloeren en één van de slaapkamers beschikt over een vaste kastenwand.

De vlonder op het noordoosten beschikt over een aanlegsteiger en buitendouche. Vanuit hier vaar je naar het Wolderwijd. De huidige boot is ter overname. Aan de entreezijde bevindt zich de overdekte parkeerplaats met laadpaal. Het omliggende terrein, waaronder de parkeerplaats en de gezamenlijke binnentuin, is mandelig.

De woning is volledig geïsoleerd en voorzien van HR++ beglazing, tien zonnepanelen, een warmtepomp met boiler, een ventilatiesysteem met warmteterugwinning (WTW) en een douche-WTW. Vloerverwarming is aanwezig op alle verdiepingen, met uitzondering van de berging en het toilet op de begane grond.

Het Waterfront is een moderne, waterrijke woonwijk aan het Wolderwijd, op loopafstand van de historische binnenstad van Harderwijk met haar winkels, restaurants en terrassen. Ook de jachthaven, het strandeiland aan de boulevard en diverse wandel- en fietsroutes bevinden zich in de directe omgeving.

Begane grond: entree, hal, meterkast, hangend toilet met fonteintje, inpandige berging met technische installaties en eigen buitendeur, multifunctionele ruimte met pantry, trapkast en twee paar openslaande deuren naar de vlonder.
1e etage: woonkamer en open keuken voorzien van een kookplaat, wijnklimaatkast, stoomoven, combi-oven, koel-vriescombinatie en Quooker Cube. Openslaande deuren naar het balkon.
2e etage: overloop, drie slaapkamers en badkamer met ligbad, inloopdouche, wastafelmeubel met dubbele kraan en toilet.
3e etage: overloop, twee slaapkamers waarvan één met vaste kastenwand, separate wasruimte en badkamer met inloopdouche, dubbele wastafel en toilet.

*Wonen aan het water*









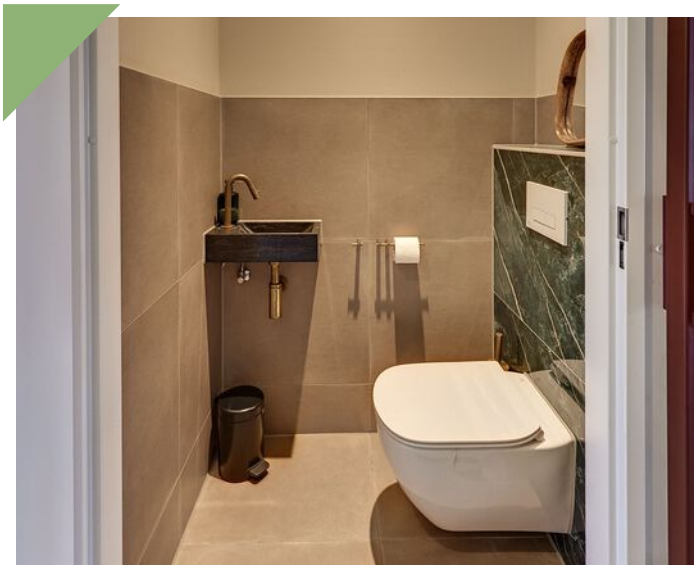



"Een veelzijdige begane grond met directe toegang tot het water."













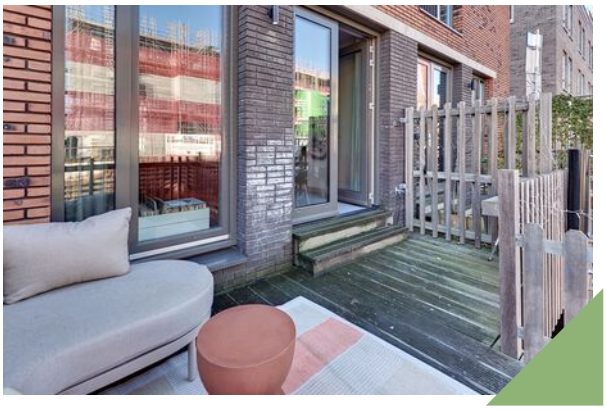

“Optimaal genieten van het waterrijke Waterfront.”












VAN DER HOEK
MAKELAARDIJ





"Een royaal balkon als verlengstuk van de keuken."

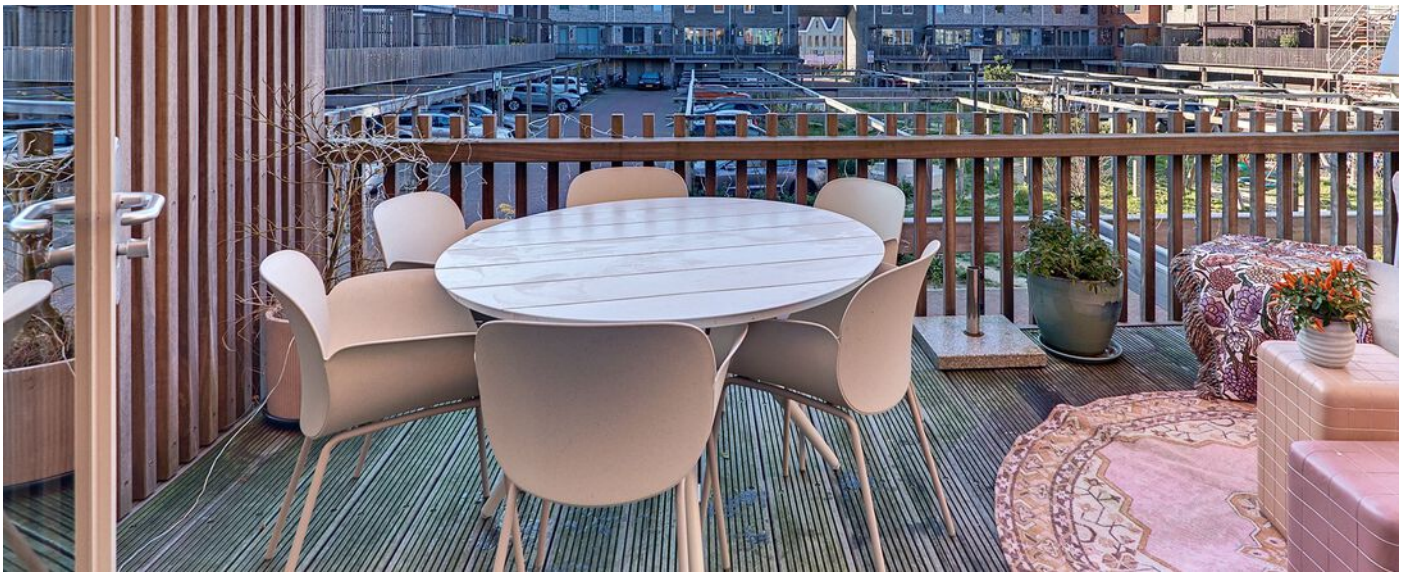





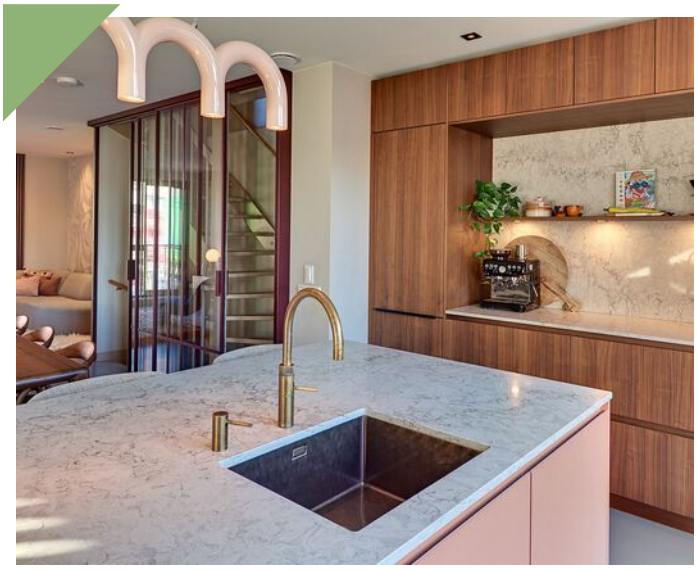



"Een luxe keuken met alle denkbare gemakken."







“Heerlijk thuiskomen in deze moderne woonkamer.”



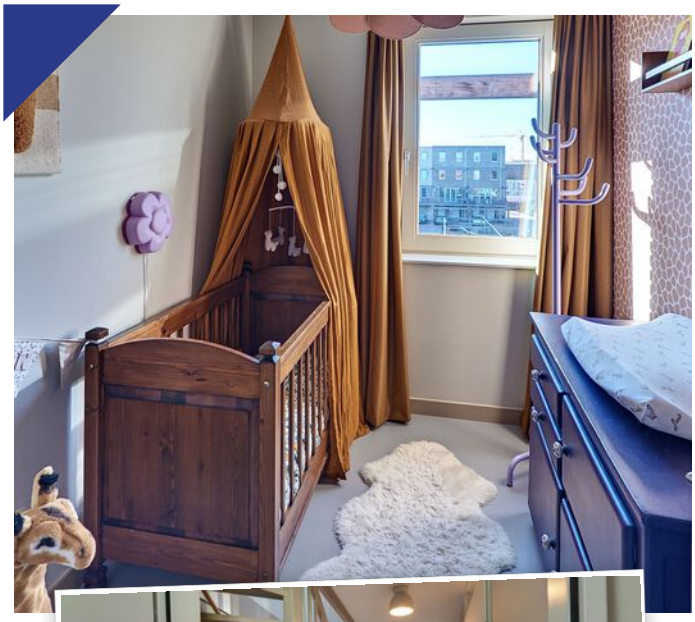








LARS
LEEUW IN DE MUTS
VECHTENDE EEKHOORNTJES
LIEFDE









"Een stijlvolle badkamer met een heerlijk ligbad."



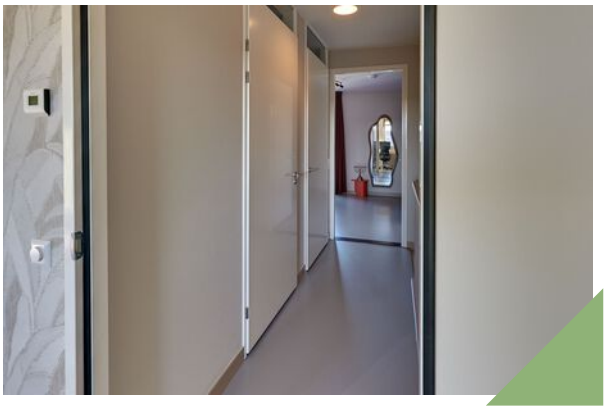



“Ook op de derde verdieping verrassend veel ruimte.”







“Een royale master bedroom met ingebouwde kasten.”












"Parkeren voor de deur".

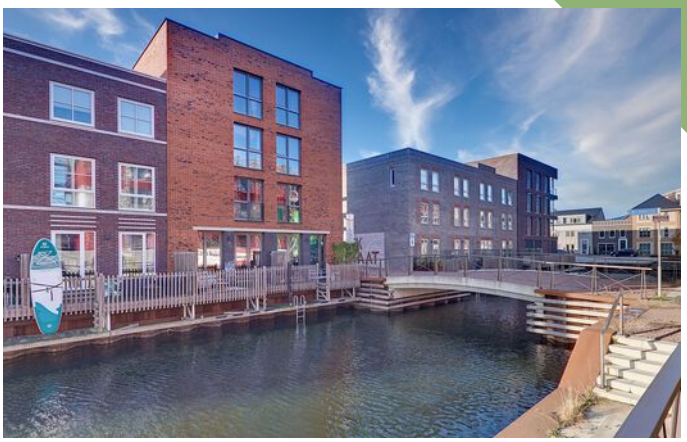



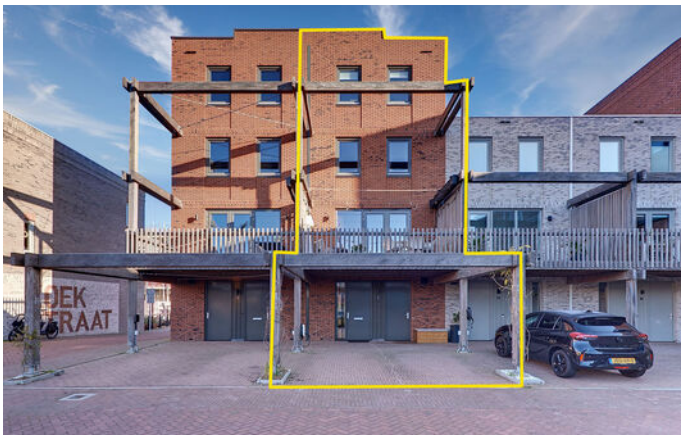

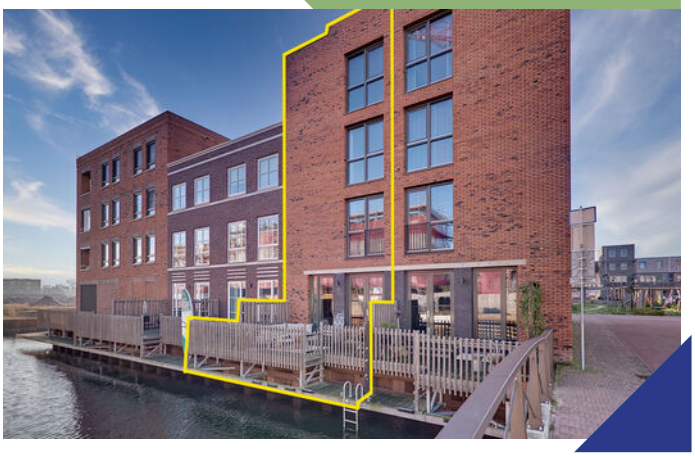

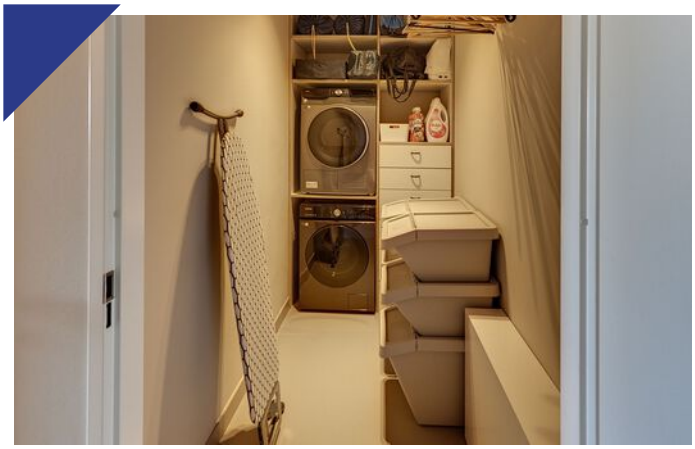





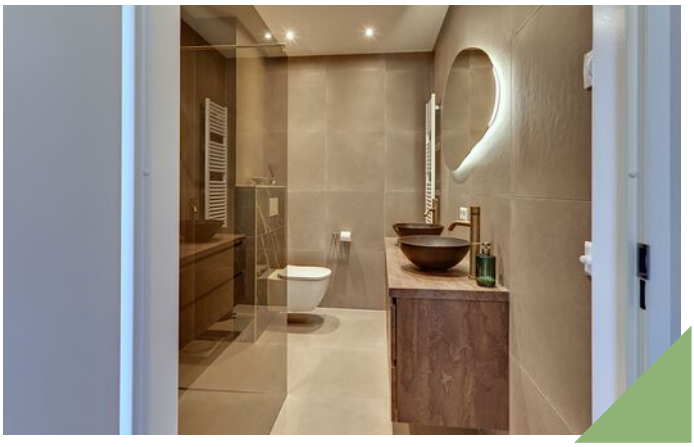


VAN DER HOEK
MAKELAARDIJ

# Lijst van zaken

| | blijft achter | gaat mee | ter overname |
|---|---|---|---|
| **Verlichting** | | | |
| Inbouwspots/dimmers | ✓ | | |
| Losse (hang)lampen | | | ✓ |
| | | | |
| **(Losse) kasten, legplanken** | | | |
| Inbouwkast slaapkamer 3e verdieping | ✓ | | |
| | | | |
| **Raamdecoratie/zonwering binnen** | | | |
| Gordijnrails | ✓ | | |
| Gordijnen | ✓ | | |
| Plissé gordijnen | ✓ | | |
| | | | |
| **Overige** | | | |
| Bank 1e verdieping | | | ✓ |
| Barkrukken | | | ✓ |
| Dressoir 1e verdieping | | | ✓ |
| | | | |
| **Keuken** | | | |
| Keukenblok (met bovenkasten) | ✓ | | |
| | | | |
| **Keuken (inbouw)apparatuur** | | | |
| Kookplaat | ✓ | | |
| Afzuigkap | ✓ | | |
| Combi-oven/combimagnetron | ✓ | | |
| Koel-vriescombinatie | ✓ | | |
| Vaatwasser | ✓ | | |
| Quooker | ✓ | | |
| Koffiezetapparaat | | ✓ | |
| Wijnklimaatkast | ✓ | | |
| Stoomoven/oven combinatie | ✓ | | |
| | | | |
| **Toilet** | | | |

# Lijst van zaken

| | blijft achter | gaat mee | ter overname |
|---|---|---|---|
| Toilet | ✓ | | |
| Toiletrolhouder | ✓ | | |
| Toiletborstel(houder) | ✓ | | |
| Fontein | ✓ | | |
| | | | |
| **Badkamer** | | | |
| Ligbad | ✓ | | |
| Douche (cabine/scherm) | ✓ | | |
| Wastafel | ✓ | | |
| Wastafelmeubel | ✓ | | |
| Toilet | ✓ | | |
| Toiletrolhouder | ✓ | | |
| Toiletborstel(houder) | ✓ | | |
| | | | |
| **Exterieur/installaties/veiligheid/energiebesparing** | | | |
| Rookmelders | ✓ | | |
| (Klok)thermostaat | ✓ | | |
| Zonwering buiten | ✓ | | |
| Telefoonaansluiting/internetaansluiting | | ✓ | |
| Zonnepanelen | ✓ | | |
| Oplaadpunt elektrische auto | ✓ | | |
| | | | |
| **Warmwatervoorziening** | | | |
| CV-installatie | ✓ | | |
| Boiler | ✓ | | |
| Douche-WTW | ✓ | | |
| | | | |
| **Tuin** | | | |
| Beplanting | ✓ | | |
| Buitenverlichting | ✓ | | |
| Zwemtrapje | ✓ | | |
| Boot: Corsiva Tender 500 incl toebehoren | | | ✓ |

# Lijst van zaken

| | blijft achter | gaat mee | ter overname |
|---|---|---|---|
| Buitendouche | ✓ | | |

# Vragenlijst

| Vraag | Antwoord |
|---|---|
| **Bijzonderheden** | |
| **1 a** | |
| Zijn er nadat u het perceel in eigendom hebt gekregen nog andere, eventuele aanvullende notariële of onderhandse akten opgesteld met betrekking tot het perceel? | Nee |
| Zo ja, welke? | |
| **1 b** | |
| Zijn er mondelinge of schriftelijke afspraken gemaakt over aangrenzende percelen? | Nee |
| Zo ja, welke zijn dat? | |
| **1 c** | |
| Wijken de huidige terreinafscheidingen af van de kadastrale eigendomsgrenzen? | Nee |
| Zo ja, waaruit bestaat die afwijking? | |
| **1 d** | |
| Is een gedeelte van de woning, schuur, garage of schutting gebouwd op grond van de buren of andersom? | Nee |
| Zo ja, graag nader toelichten: | |
| **1 e** | |
| Heeft u grond van derden in gebruik? | Nee |
| Zo ja, welke grond? | |
| **1 f** | |
| Rusten er 'bijzondere lasten en beperkingen' op de woning en/of het perceel? | Ja |
| Zo ja, welke? | Mandeligheid parkeren, instandhouding/onderhoud/ erfdienstbaarheid damwand, steiger en terrasoverkapping en opstalrecht warmtenet, zie akte van leverring. Ter inzage bij de makelaar. |
| **1 g** | |
| Is de Wet voorkeursrecht gemeenten van toepassing? | Ja |
| **1 h** | |
| Is er een anti-speculatiebeding en/of zelfbewoningsplicht van toepassing op de woning? | Ja |
| Zo ja, hoe lang nog? | Zelfbewoningsplicht eeuwigdurend. |
| **1 i** | |
| Is er sprake van een beschermd stads- of dorpsgezicht of loopt er een procedure tot aanwijzing daartoe? | Nee |
| Is er sprake van een gemeentelijk-, provinciaal-of rijksmonument of loopt er een procedure tot aanwijzing daartoe? | Nee |
| Is er volgens het bestemmingsplan sprake van een beeldbepalend of karakteristiek object? | Nee |
| **1 j** | |
| Is er sprake (geweest) van ruilverkaveling? | Nee |
| Zo ja, moet u hiervoor ruilverkavelingsrente betalen? | |
| Zo ja, hoeveel en voor hoe lang? Bedrag: | |
| Duur: | |
| **1 k** | |
| Is er sprake van onteigening? | Nee |
| **1 l** | |

# Vragenlijst

| Vraag | Antwoord |
|---|---|
| Is de woning of de grond geheel of gedeeltelijk verhuurd of bij anderen in gebruik? | N.v.t. |
| Zo ja: Is er een huurcontract/ gebruiksovereenkomst? | |
| Indien er geen contract of overeenkomst is, beschrijf hieronder wat (mondeling) met de huurder/ gebruiker is afgesproken: | |
| Welk gedeelte is verhuurd/ in gebruik gegeven? | |
| Welke delen vallen onder gezamenlijk gebruik? | |
| Welke zaken zijn van de huurder en mag hij verwijderen bij ontruiming? | |
| Heeft de huurder een waarborgsom gestort? | |
| Zo ja, hoeveel? | |
| Heeft u nog andere afspraken met de huurders gemaakt? | |
| Zo ja, welke? | |
| 1 m | |
| Is er over de woning een geschil/procedures gaande, al dan niet bij de rechter, huurcommissie of een andere instantie? | Nee |
| Zo ja, welke is/zijn dat? | |
| 1 n | |
| Is er bezwaar gemaakt tegen de waardebeschikking WOZ? | Nee |
| Zo ja, toelichting: | |
| 1 o | |
| Zijn er door de overheid of nutsbedrijven verbeteringen of herstellingen voorgeschreven of aangekondigd die nog niet naar behoren zijn uitgevoerd? | Nee |
| Zo ja, welke? | |
| 1 p | |
| Zijn er in het verleden subsidies of premies verstrekt die bij verkoop van de woning voor een deel kunnen worden teruggevorderd? | Nee |
| Zo ja, welke? | |
| 1 q | |
| Is de woning onbewoonbaar verklaard of in het verleden ooit onbewoonbaar verklaard geweest? | Nee |
| Zo ja, waarom? | |
| 1 r | |
| Is er bij verkoop sprake van een omzetbelastingheffing? | Nee |
| Zo ja, waarom? | |
| 1 s | |
| Hoe gebruikt u de woning nu? | Woning |
| Is dat gebruik volgens de gemeente toegestaan? | Ja |
| Zo nee, heeft de gemeente dit strijdige gebruik wel eens bij u aangekaart? | |
| Hoe heeft de gemeente dit strijdige gebruik bij u aangekaart? | |
| | |
| Gevels | |
| 2 a | |
| Is er sprake (geweest) van vochtdoorslag of aanhoudend vochtige plekken op de gevels? | Nee |
| Zo ja, waar? | |
| 2 b | |
| Zijn er (gerepareerde) scheuren/beschadigingen in/aan de gevels aanwezig? | Nee |

# Vragenlijst

| Vraag | Antwoord |
|---|---|
| Zo ja, waar? | |
| **2 c** | |
| Zijn de gevels tijdens de bouw geïsoleerd? | Ja |
| Zo nee, zijn de gevels daarna (deels) geïsoleerd? | |
| Zo ja, wanneer heeft de isolatie van de gevels plaatsgevonden en met welk isolatiemateriaal? | |
| Heeft u een certificaat of bewijs van het na-isoleren? | |
| Is er sprake van volledige isolatie? | Ja |
| Zo nee, welke delen van de gevels zijn er niet geïsoleerd? | |
| **2 d** | |
| Zijn de gevels ooit gereinigd? | Nee |
| Zo ja, volgens welke methode en wanneer? | |
| | |
| **Dak(en)** | |
| **3 a** | |
| Hoe oud zijn de daken ongeveer? Platte daken: | Nieuwbouw opgeleverd in juni 2024 |
| Overige daken: | |
| **3 b** | |
| Heeft u last van daklekkages (gehad)? | Nee |
| Zo ja, waar? | |
| **3 c** | |
| Zijn er in het verleden gebreken geconstateerd aan de dakconstructie zoals scheve, doorbuigende, krakende, beschadigde en/of aangetaste dakdelen? | Nee |
| Zo ja, waar? | |
| **3 d** | |
| Heeft u het dak al eens (gedeeltelijk) laten vernieuwen c.q. laten repareren? | Nee |
| Zo ja, welk (gedeelte van het) dak en waarom? | |
| **3 e** | |
| Is het dak tijdens de bouw geïsoleerd? Platte daken: | Ja |
| Overige daken: | Ja |
| Zo nee, is het dak daarna geïsoleerd? Platte daken: | |
| Overige daken: | |
| Zo ja, wanneer heeft de isolatie plaatsgevonden en met welk isolatiemateriaal? | Nieuwbouw opgeleverd in juni 2024 |
| Heeft u een certificaat of bewijs van het na-isoleren? | Nee |
| Is er sprake van volledige isolatie? Platte daken: | Ja |
| Overige daken: | Ja |
| Zo nee, welke delen zijn er niet geïsoleerd? | |
| **3 f** | |
| Zijn de regenwaterafvoeren lek of verstopt? | Nee |
| Zo ja, toelichting: | |
| **3 g** | |
| Zijn de dakgoten lek of verstopt? | Nee |
| Zo ja, toelichting: | |

# Vragenlijst

| Vraag | Antwoord |
|---|---|
| **Kozijnen, ramen en deuren** | |
| **4 a** | |
| Van welk materiaal zijn de buitenkozijnen gemaakt? | Hardhout en aluminium |
| **4 b** | |
| Wanneer zijn de buitenkozijnen, ramen en deuren voor het laatst geschilderd? | Nieuwbouw opgeleverd in juni 2024 |
| Is dit gebeurd door een erkend schildersbedrijf? | Ja |
| Zo ja, door wie? | Van Wijnen |
| **4 c** | |
| Functioneren alle scharnieren en sloten? | Ja |
| Zo nee, toelichting: | |
| **4 d** | |
| Zijn voor alle afsluitbare deuren, ramen etc. sleutels aanwezig? | Ja |
| Zo nee, voor welke deuren, ramen etc. niet? | |
| **4 e** | |
| Is er sprake van isolerende beglazing? | Ja |
| Zo ja, welk type glas? | HR+++ |
| Is er sprake van isolerende beglazing in de gehele woning? | Ja |
| Zo nee, welke ramen zijn niet geïsoleerd? | |
| **4 f** | |
| Is er bij de isolerende beglazing sprake van condensvorming tussen het glas? | Nee |
| Zo ja, waar? | |

| | |
|---|---|
| **Vloeren, plafonds en wanden** | |
| **5 a** | |
| Is er sprake (geweest) van vochtdoorslag of optrekkend vocht op de vloeren, plafonds en/of wanden? | Nee |
| Zo ja, waar? | |
| **5 b** | |
| Is er sprake (geweest) van schimmelvorming op de vloeren, plafonds en/of wanden? | Nee |
| Zo ja, waar? | |
| **5 c** | |
| Zijn er (gerepareerde) of (verborgen) scheuren en/of beschadigingen in/aan vloeren, plafonds en/of wanden aanwezig? | Ja |
| Zo ja, waar? | |
| **5 d** | |
| Hebben zich in het verleden problemen voorgedaan met de afwerkingen? | Nee |
| Zo ja, waar? | |
| **5 e** | |
| Is er sprake (geweest) van gebreken aan de vloerconstructie, zoals scheve, doorbuigende, krakende, beschadigde en/of aangetaste vloerdelen? | Nee |
| Zo ja, waar? | |
| **5 f** | |
| Is er sprake van vloerisolatie? | Ja |

# Vragenlijst

| Vraag | Antwoord |
|---|---|
| Zo ja, wanneer heeft de isolatie van de vloer plaatsgevonden en met welk isolatiemateriaal? | Nieuwbouw opgeleverd in juni 2024 |
| Heeft u een certificaat of bewijs van het na-isoleren? | Nee |
| Is er sprake van volledige isolatie? | Ja |
| Zo nee, welke delen zijn er niet geïsoleerd? | |
| | |
| **Fundering, kruipruimte en kelder** | |
| **6 a** | |
| Is er sprake (geweest) van gebreken aan de fundering? | Nee |
| Zo ja, waar? | |
| **6 b** | |
| Is de kruipruimte toegankelijk? | Ja |
| Is de kruipruimte droog? | Ja |
| Zo nee of meestal, toelichting: | |
| **6 c** | |
| Is er sprake van vochtdoorslag door de kelderwand? | Nee |
| Zo ja of soms, toelichting: | |
| **6 d** | |
| Is de grondwaterstand in de afgelopen jaren waarneembaar gewijzigd of is er sprake van wateroverlast geweest? | Nee |
| Zo ja, heeft dit tot problemen geleid in de vorm van water in de kruipruimte c.q. kelder? | N.v.t. |
| Zo nee, tot wat voor andere problemen heeft dit geleid? | |
| | |
| **Installaties** | |
| **7 a** | |
| Wat voor warmte-installatie(s) is/zijn er aanwezig in de woning? | Warmtepomp met boiler |
| Is/zijn de installatie(s) eigendom? | Ja |
| Zo nee, toelichting: | |
| Merk van de installatie(s): | Itho Daalderop |
| Type(nummer) van de installatie(s): | WPV 240L 3G |
| Installatiedatum van de installatie(s): | Nieuwbouw opgeleverd in juni 2024 |
| Op welke datum is/zijn deze installatie(s) voor het laatst onderhouden? | Nieuwbouw opgeleverd in juni 2024, eerste onderhoud staat gepland in januari 2027 |
| Is het onderhoud uitgevoerd door een erkend bedrijf? | Ja |
| Zo ja, door wie? | Breman |
| **7 b** | |
| Zijn er de afgelopen tijd zaken opgevallen ten aanzien van de installatie(s)? | Nee |
| Zo ja, wat is u opgevallen? | |
| **7 c** | |
| Zijn er radiatoren die niet warm worden? | Nee |
| Zo ja, welke? | |
| **7 d** | |
| Zijn er radiatoren of (water)leidingen die lekken? | Nee |
| Zo ja, waar en welke? | |
| **7 e** | |

# Vragenlijst

| Vraag | Antwoord |
|---|---|
| Zijn er radiatoren of (water)leidingen die ooit zijn beuroren? | Nee |
| Zo ja, waar? | |
| 7 f | |
| Heeft u vloerverwarming in de woning? | Ja |
| Zo ja, betreft dit elektrische vloerverwarming, vloerverwarming met warm water of anders? Elektrisch: | Nee |
| warm water: | Ja |
| overig, namelijk | |
| Waar bevindt zich de elektrische vloerverwarming? | |
| Waar bevindt zich de vloerverwarming met warm water? | Gehele huis, alle verdiepingen met uitzondering van de schuur en het toilet beneden. |
| Waar bevindt zich de overige vloerverwarming? | |
| 7 g | |
| Zijn er vertrekken die niet (goed) warm worden? | Nee |
| Zo ja, welke? | |
| 7 h | |
| Heeft de woning zonnepanelen die uw eigendom zijn? | Ja |
| Heeft de woning zonnepanelen die worden gehuurd of geleased? | Nee |
| Kan het huurcontract/ leasecontract worden overgenomen door koper? | |
| Hoeveel zonnepanelen zijn er aanwezig? Aantal: | 10 |
| Zo ja, blijven de zonnepanelen achter? | Ja |
| Wat is de capaciteit van één zonnepaneel? | 400 Wp |
| Functioneren alle zonnepanelen? | Ja |
| Wat is het merk/ type van de zonnepanelen? | TW Solar |
| Maakt u gebruik van een app om de opbrengst van de zonnepanelen te bekijken? | Ja |
| Zo ja, welke? | Tibber |
| In welk jaar zijn de zonnepanelen geplaatst en door wie? Jaar: | Nieuwbouw opgeleverd in juni 2024 |
| Installateur: | Slim Solar Systems |
| Is de btw over het aankoopbedrag teruggevraagd van de belastingdienst? | Nee |
| Hoeveel stroom heeft u het afgelopen jaar opgewekt? Jaar: | 1 nov 2025- 31 okt 2026 |
| Aantal kWh: | 4200kWh |
| Hoe lang zit er nog fabrieksgarantie op de zonnepanelen? | 13 jaar |
| Zijn de zonnepanelen aangeschaft met subsidie? | Nee |
| Zo ja, moet de subsidie worden terugbetaald? | |
| Zo ja, welk bedrag moet worden terugbetaald? | |
| 7 i | |
| In welk jaar zijn voor het laatst de aanwezige schoorsteenkanalen/ rookgasafvoeren gevegd/gereinigd? | niet van toepassing |
| 7 j | |
| Wanneer heeft u de aanwezige schoorsteenkanalen voor het laatst gebruikt? | niet van toepassing |
| Is de trek van aanwezige schoorsteenkanalen goed? | |
| 7 k | |
| Zijn er onderdelen van de elektrische installatie vernieuwd? | Nee |
| Zo ja, wanneer en welke onderdelen? | |
| Zijn er gebreken aan de elektrische installatie? | Nee |

# Vragenlijst

| Vraag | Antwoord |
|---|---|
| Zo ja, welke? | |
| **7 l** | |
| Is er een laadpaal aanwezig voor een elektrische auto? | Ja |
| Zo ja, waar bevindt deze zich? | Bij de eigen parkeerplek voor het huis |
| Blijft deze achter? | Ja |
| **7 m** | |
| Is er mechanische ventilatie of een soortgelijk systeem aanwezig? | Ja |
| Zo ja, functioneert dit systeem naar behoren? | Ja |
| Zo nee, toelichting: | |
| Wanneer is dit systeem voor het laatst onderhouden? | Nieuwbouw opgeleverd in juni 2024 |
| Hoe oud is dit systeem ongeveer? | Nieuwbouw opgeleverd in juni 2024 |
| **7 n** | |
| Is er een domoticasysteem of een soortgelijk systeem aanwezig? | Ja |
| Zo ja, functioneert dit systeem naar behoren? | Ja |
| Zo nee, toelichting: | |
| Hoe oud is dit systeem ongeveer? | 2024 |
| **7 o** | |
| Zijn er rookmelders op iedere verdieping aanwezig? | Ja |
| Zo ja, hoe oud zijn de rookmelders ongeveer? | Nieuwbouw opgeleverd in juni 2024 |
| | |
| **Sanitair, riolering en keuken** | |
| **8 a** | |
| Zijn er beschadigingen aan wastafels, douche, bad, toiletten, gootstenen en kranen? | Nee |
| Zo ja, welke? | Normale gebruikssporen |
| **8 b** | |
| Hoe oud is de badkamer ongeveer? | Nieuwbouw opgeleverd in juni 2024 |
| **8 c** | |
| Lopen de afvoeren van wastafels, douche, bad, toiletten, gootstenen en kranen goed door? | Ja |
| Zo nee, welke niet? | |
| **8 d** | |
| Is de woning aangesloten op het gemeentelijke riool? | Ja |
| **8 e** | |
| Zijn er gebreken (geweest) aan de riolering, zoals breuken, stankoverlast, lekkages, etc.? | Nee |
| Zo ja, welke? | |
| **8 f** | |
| Is er een andere voorziening, zoals een septictank, beerput of dergelijk aanwezig? | Nee |
| Zo ja, wat is er aanwezig en hoe dient dit te worden onderhouden? | |
| **8 g** | |
| Van welk jaar dateert de keukenopstelling ongeveer? | Nieuwbouw opgeleverd in juni 2024 |
| **8 h** | |
| Van welk jaar dateert de inbouwapparatuur ongeveer? | Nieuwbouw opgeleverd in juni 2024 |
| Functioneert alle inbouwapparatuur? | Ja |

# Vragenlijst

| Vraag | Antwoord |
|---|---|
| Zo nee, welk inbouwapparaat functioneert niet? | |
| 8 i | |
| Heeft u een kokend water kraan? | Ja |
| Zo ja, functioneert deze kraan naar behoren en hoe oud is deze kraan ongeveer? | Ja Quooker Cube (dus met bruiswater en koelfunctie), functioneert goed. |
| | |
| Diversen | |
| 9 a | |
| Wat is het bouwjaar van de woning? | Nieuwbouw opgeleverd in juni 2024 |
| 9 b | |
| Zijn er asbesthoudende materialen in/op de woning/ bijgebouw(en) aanwezig? | Nee |
| Zo ja, welke en waar? | |
| 9 c | |
| Blijft er in de woning zeil achter, al dan niet vastgelijmd, dat is aangeschaft tussen 1955 en 1982? | Nee |
| 9 d | |
| Is er sprake van loden leidingen in de woning? | Nee |
| Zo ja, waar? | |
| 9 e | |
| Is er een Japanse duizendknoop aanwezig in de tuin? | Nee |
| 9 f | |
| Is er in puin/asbest afval in de grond/tuin aanwezig? | Nee |
| 9 g | |
| Heeft u elders lekkages gehad? | Nee |
| 9 h | |
| Is de grond verontreinigd? | Nee |
| Zo ja, is er een onderzoeksrapport? | N.v.t. |
| Zo ja, heeft de gemeente/provincie een onderzoeks- of saneringsbevel opgelegd? | N.v.t. |
| 9 i | |
| Is er een olietank aanwezig of aanwezig geweest? | Nee |
| Zo ja, is deze gesaneerd/verwijderd? | N.v.t. |
| Als deze is gesaneerd, waar is de olietank op het perceel gesitueerd? | |
| Is er een Kiwa-certificaat aanwezig? | N.v.t. |
| 9 j | |
| Is er sprake van overlast door ongedierte in of (rond)om de woning? | Nee |
| Zo ja, waar? | |
| 9 k | |
| Is de woning aangetast door houtworm, boktor, ander ongedierte of zwam? | Nee |
| Zo ja, waar? | |
| Zo ja, is deze aantasting al eens behandeld? | N.v.t. |
| Zo ja, wanneer? | |
| Zo ja, door welk bedrijf? | |
| 9 l | |
| Is er sprake van chlorideschade (betonrot)? | Nee |

# Vragenlijst

| Vraag | Antwoord |
|---|---|
| Zo ja, waar? | |
| **9 m** | |
| Hebben er verbouwingen en/of bijbouwingen plaatsgevonden in en/of om de woning? | Nee |
| Zo ja, welke ver-/bijbouwingen? | |
| Zo ja, in welk jaartal? | |
| Zo ja, door welk bedrijf zijn deze uitgevoerd? | |
| **9 n** | |
| Zijn er verbouwingen of uitbreidingen uitgevoerd zonder omgevingsvergunning (voorheen bouwvergunning)? | Nee |
| Zo ja, welke? | |
| **9 o** | |
| Is er sprake van glasvezel internet? | Ja |
| **9 p** | |
| Bent u in het bezit van een definitief energieprestatiecertificaat/ energielabel? | Ja |
| Zo ja, welke label? | A+++ |
| | |
| **Vaste lasten** | |
| **10 a** | |
| Hoeveel betaalde u voor de laatste aanslag onroerendezaakbelasting? | 677 |
| Belastingjaar? | 2026 |
| **10 b** | |
| Wat is de WOZ-waarde? | 740000 |
| Peiljaar? | 2025 |
| **10 c** | |
| Hoeveel betaalde u voor de laatste aanslag waterschapslasten? | 481 |
| Belastingjaar? | 2026 |
| **10 d** | |
| Hoeveel betaalde u voor de laatste aanslag gemeentelijke belastingen? | 493 |
| Belastingjaar? | 2026 |
| **10 e** | |
| Welke voorschotbedragen betaalt u maandelijks aan de nutsbedrijven? Gas: | 0 |
| Elektra: | 181 |
| Water: | 20 |
| Stadsverwarming: | 66 |
| Anders: | |
| Te weten: | |
| Wat is uw jaarverbruik voor gas/ elektriciteit en water? Gas ($m^3$): | 0 |
| Elektriciteit hoog (kWh): | |
| Elektriciteit laag (kWh): | |
| Elektriciteit totaal (kWh): | 10.082 |
| Water (m3): | 118 |
| Stadsverwarming (GJ): | |
| Anders: | |

# Vragenlijst

| Vraag | Antwoord |
|---|---|
| Met hoeveel bewoners bewoonde u de woning? Aantal: | 5 |
| 10 f | |
| Zijn er lease- en/of huurkoopcontracten? | Nee |
| Zo ja, welke? | |
| Zijn deze contracten overdraagbaar op de koper? | |
| Hoe lang lopen de contracten nog en wat is de eventuele afkoopsom? Afkoopsom: | |
| Duur: | |
| 10 g | |
| Als er sprake is van erfpacht of opstalrecht hoe hoog is dan de canon per jaar? | 0 |
| Heeft u alle canons betaald? | N.v.t. |
| Is de canon afgekocht? | N.v.t. |
| Zo ja, tot wanneer? | |
| 10 h | |
| Heeft u alle gemeentelijke belastingen die u verschuldigd bent al betaald? | Ja |
| Zijn er variabele bedragen voor gemeenschappelijke poorten, inritten of terreinen? | Nee |
| Zo ja, hoe hoog en waarvoor? | |
| 10 i | |
| Heeft u, om in de straat te parkeren, een parkeervergunning nodig? | Ja |
| Hoeveel parkeervergunningen kunnen er maximaal worden aangevraagd? | 1 |
| Wat zijn de kosten voor deze parkeervergunning(en) per jaar? | 115 |
| | |
| Garanties | |
| 11 a | |
| Zijn er lopende onderhoudscontracten en/of garantieregelingen overdraagbaar aan de koper? | Ja |
| Zo ja, welke? | Warmtepomp wordt onderhouden door Breman |
| | |
| Nadere Informatie | |
| 12 a | |
| Overige zaken | Wanneer er een tussen verkoper en koper een mondelinge overeenkomst wordt gesloten zal dit worden vastgelegd in een koopovereenkomst conform het Model NVM. Door de schriftelijkheidsvereiste is er namelijk pas een overeenkomst op het moment dat door alle betrokken partijen de handtekening onder de koopovereenkomst is gezet.<br><br>In de koopovereenkomst zullen de volgende clausules worden toegevoegd:<br><br>- Notariskeuze koper.<br>- Artikel over de waarborgsom.<br>- Artikel over de informatie-/onderzoeksplicht.<br><br>De nadere uitwerking van deze clausule(s) zijn op te vragen bij de makelaar. |

# Begane grond

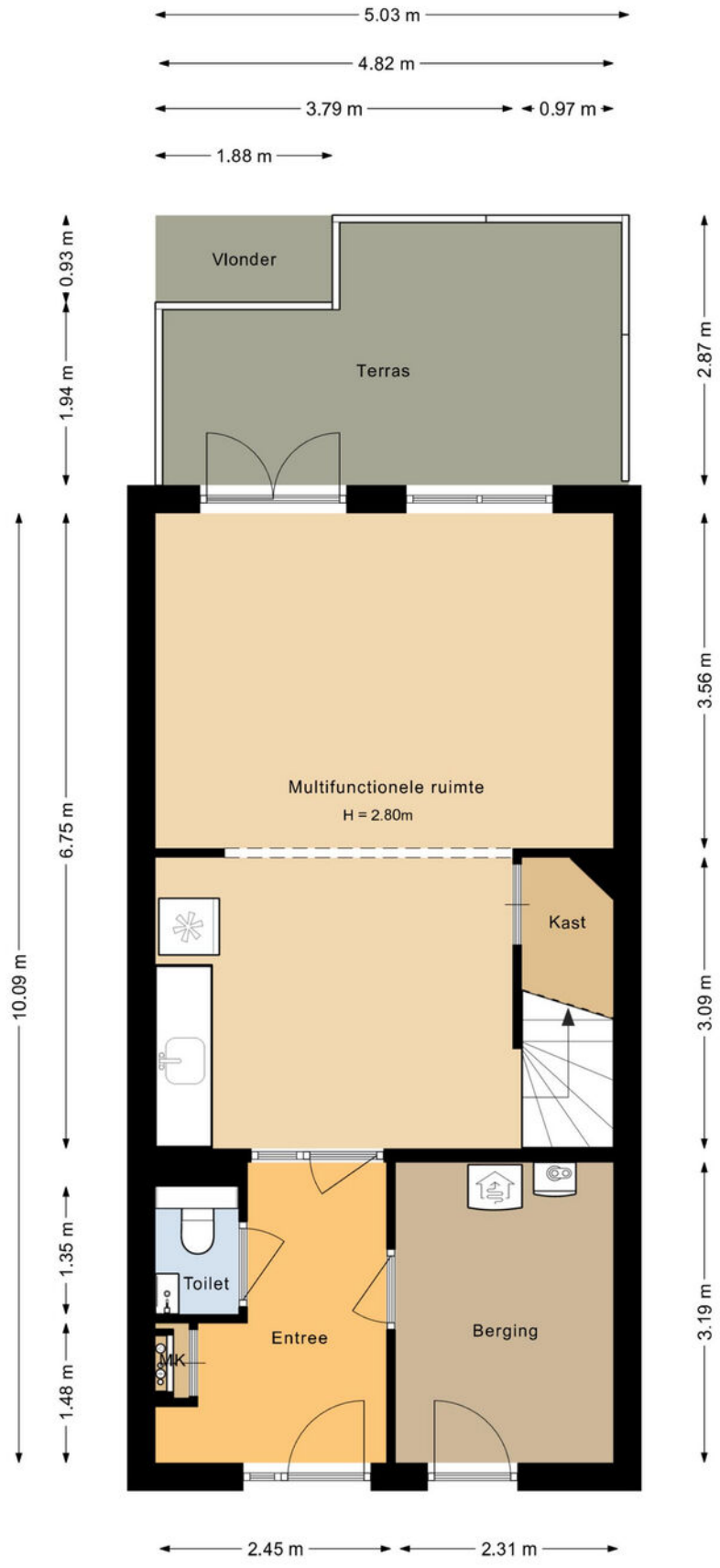

# Eerste verdieping

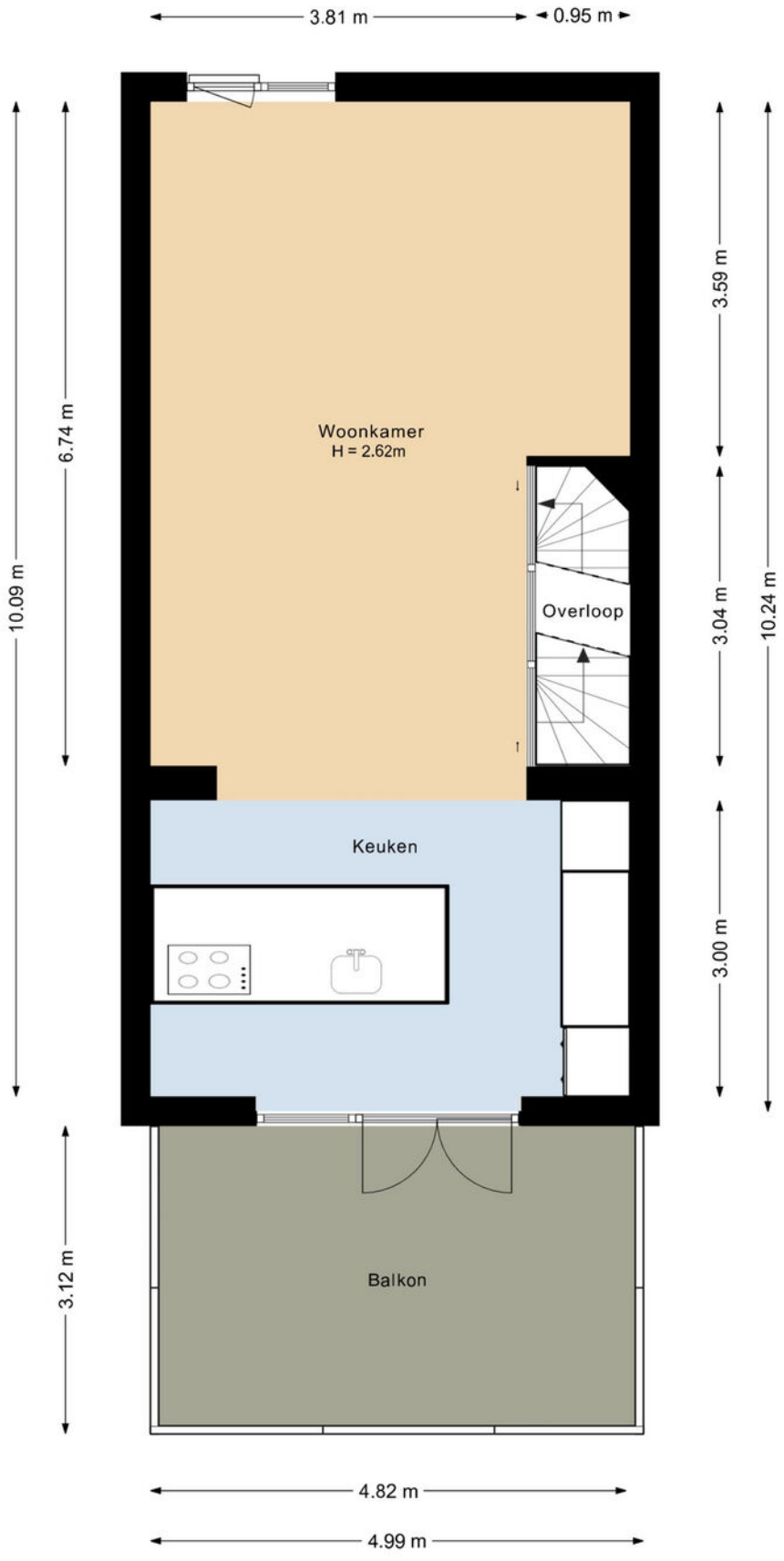

# Tweede verdieping

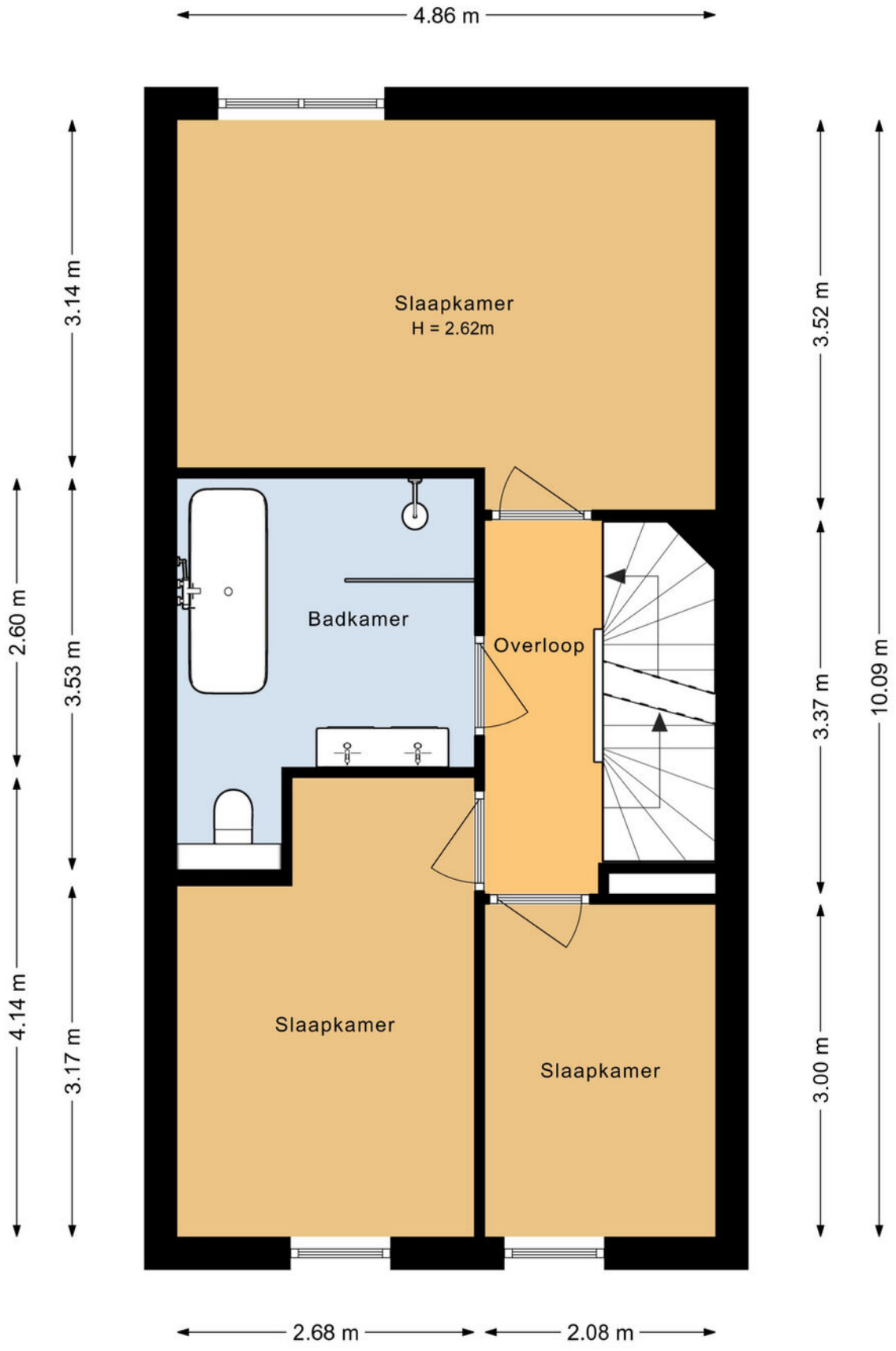

# Derde verdieping

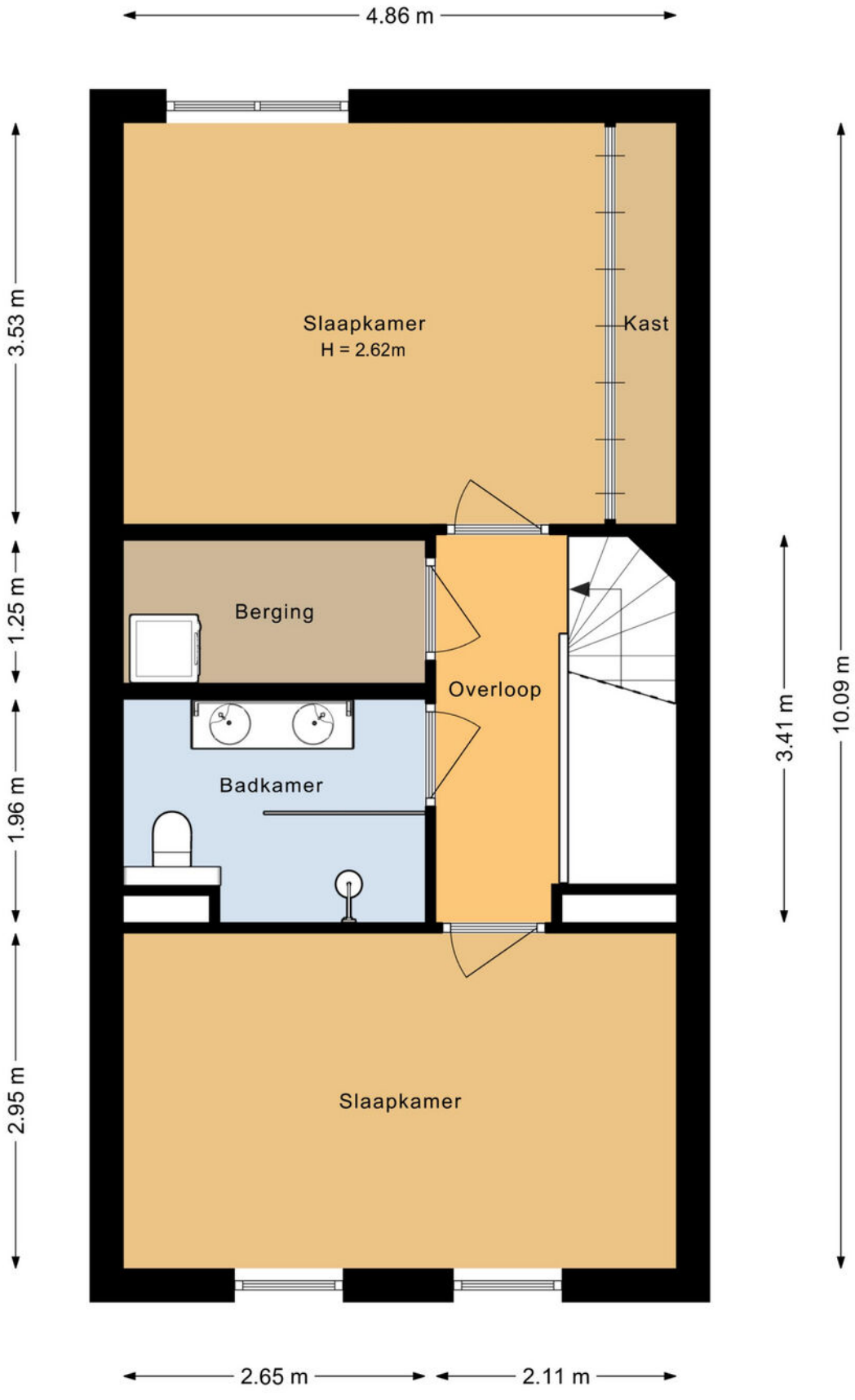

# Kadaster: Harderwijk
## Sectie E, perceel 6673

Kadastrale kaart

Uw referentie: ---

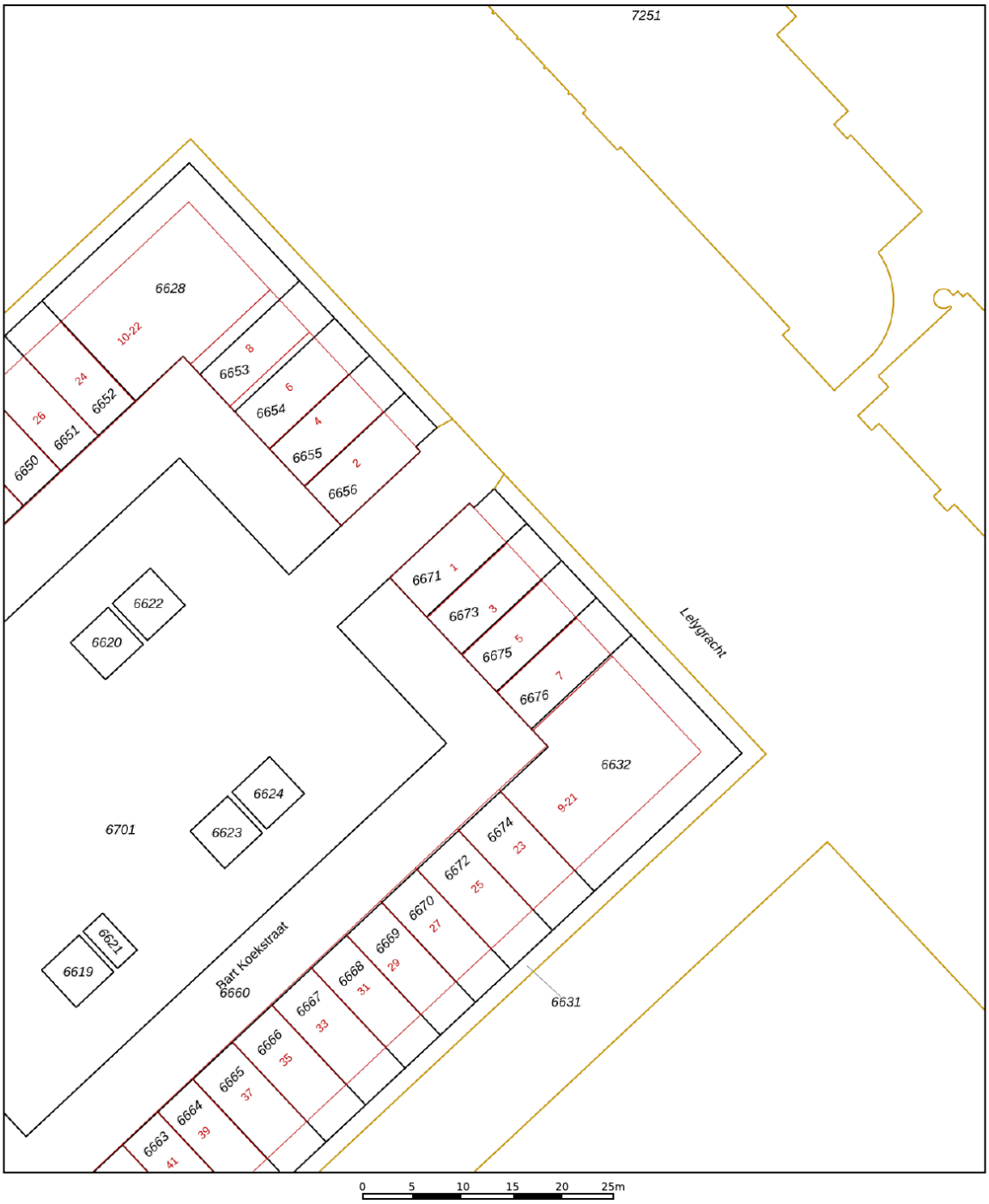


Deze kaart is noordgericht

12345 Perceelnummer

25 Huisnummer

Vastgestelde kadastrale grens

Voorlopige kadastrale grens

Administratieve kadastrale grens

Bebouwing

Schaal 1: 500

| | |
|---|---|
| Kadastrale gemeente | Harderwijk |
| Sectie | E |
| Perceel | 6673 |

kadaster

Voor een eensluidend uittreksel, geleverd op 28 oktober 2026
De bewaarder van het kadaster en de openbare registers

Aan dit uittreksel kunnen geen betrouwbare maten worden ontleend.
De Dienst voor het kadaster en de openbare registers behoudt zich de intellectuele eigendomsrechten voor, waaronder het auteursrecht en het databankenrecht.

# Wonen in Harderwijk

Harderwijk is een bruisende stad gelegen aan de rand van de Veluwe. Er is veel te beleven en te zien in Harderwijk. De schilderachtige en sfeervolle historische binnenstad is in 1969 tot beschermd stadsgezicht verklaard en telt een kleine honderd rijksmonumenten. In het algemeen staat Harderwijk bekend als open, ontspannen en ondernemend. Omringd door de uitgestrekte bossen van de Veluwe en aan de andere kant het water van de Randmeren.

Harderwijk is een acht eeuwen oude stad met uitstekende voorzieningen. Zo zijn er in Harderwijk 22 basisscholen, 4 middelbare scholen en één school voor het middelbaar beroepsonderwijs (MBO Landstede).

In zijn totaliteit heeft Harderwijk 48.859 inwoners (cijfers 2022). Harderwijk is een ondernemende stad en groeit nog steeds. Zo zijn er voor de toekomst diverse uitbreidingen gepland in Drielanden, Waterfront en het Stationsgebied.

Wil jij meer weten over Harderwijk? Lees dit dan op onze site:
www.vanderhoekmakelaardij.nl

Harderwijk heeft de gemakken van een grote stad, maar de knusheid van een dorp.

*Beleef het in Harderwijk!*





# Over de wijk
## Waterfront

Wonen náást de historische binnenstad! De sfeer in deze karakteristieke buurt is onlosmakelijk verbonden met het wonen en leven bij het water, passend bij de historie van Harderwijk en met een knipoog naar de Hanzesteden. Behalve wonen zijn ook recreëren, werken en winkelen belangrijke onderdelen van het Waterfront. De historische binnenstad van Harderwijk en ook de alledaagse voorzieningen zijn op loop-fietsafstand.

Voor de toekomst is het plan dat binnen deze woonwijk nog een winkelcentrum wordt ontwikkeld.

Het Waterfront is goed bereikbaar met de auto en het OV. Vanuit het Waterfront fiets je met een kwartier naar het station van Harderwijk. De uitvalswegen bereik je binnen enkele minuten.






Het Waterfront is de jongste wijk van Harderwijk. De eerste woningen zijn in 2015 opgeleverd. De woonwijk is nog in ontwikkeling. Naar verwachting zullen er straks in totaal circa 1.400 woningen komen in het Waterfront.

Bart Koekstraat 3

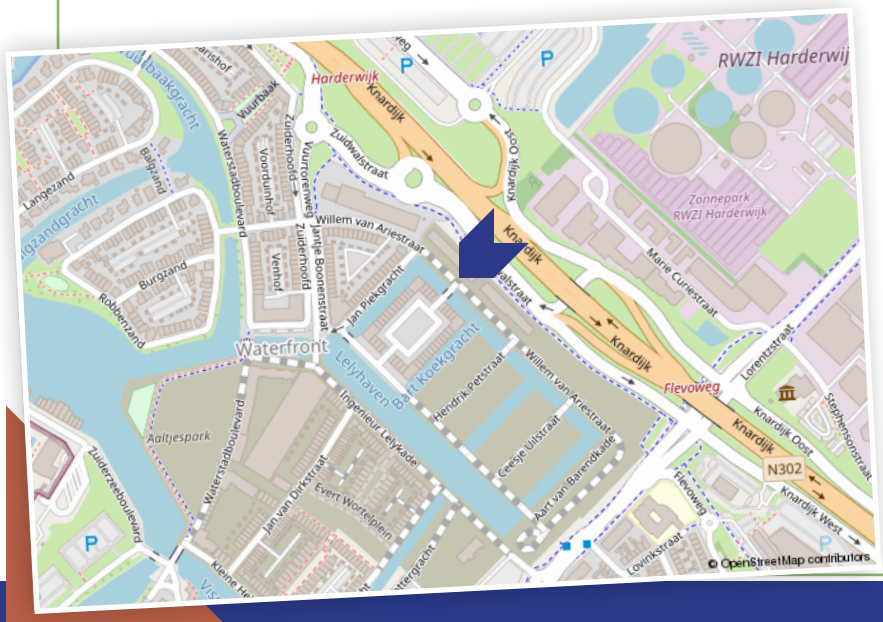


Het Waterfront is de jongste wijk van Harderwijk

# Veel gestelde vragen bij de aankoop van een woning en/of appartement:

**1) Wanneer ben ik in onderhandeling?**
Je bent in onderhandeling als de verkopende partij reageert op je bod door een tegenbod te doen.
Je bent echter nog niet in onderhandeling als de verkopende makelaar aangeeft dat hij jouw bod met de verkoper zal bespreken.

**2) Mag een verkoopmakelaar doorgaan met bezichtigingen als er al over een bod onderhandeld wordt?**
Ja, dat mag. Een onderhandeling hoeft namelijk nog niet tot een verkoop te leiden. Bovendien kan het zijn dat de verkoper graag wil weten of er meer belangstelling is. Overigens mag ook met meer dan één gegadigde tegelijk worden onderhandeld. Een NVM-makelaar moet dit wel duidelijk melden. Vaak zal de verkopende NVM-makelaar aan belangstellenden vertellen dat een pand, zoals dat heet, 'onder bod' is. Als belangstellende mag je dan wel een bod uitbrengen, maar de makelaar mag dan pas met jou in onderhandeling treden als de onderhandeling met de eerste geïnteresseerde beëindigd is. De NVM-makelaar doet geen mededelingen over de hoogte van de biedingen. Dit zou namelijk overbieden kunnen uitlokken.

**3) Wanneer ik de vraagprijs bied, moet de verkoper de woning dan aan mij verkopen?**
Nee. De Hoge Raad heeft bepaald dat de vraagprijs moet worden gezien als een uitnodiging tot het doen van een bod. Ook als je de vraagprijs biedt, kan de verkoper dus nog beslissen of hij jouw bod aanvaardt of niet, of dat hij zijn makelaar een tegenbod laat doen.

**4) Kan de verkoper de vraagprijs van een woning tijdens de onderhandeling veranderen?**
Ja, de verkoper kan besluiten de vraagprijs te verhogen of te verlagen. Daarnaast heb je als potentiële koper ook het recht tijdens de onderhandelingen je bod te verlagen. Zodra de verkopende partij een tegenbod doet, vervalt namelijk je eerdere bod.

**5) Mag een NVM-makelaar tijdens de onderhandeling het systeem van verkoop wijzigen?**
Ja, dat mag. Soms zijn er zo veel belangstellenden die de vraagprijs bieden of benaderen, dat het moeilijk te bepalen is wie de beste koper is. In dat geval kan de verkopende makelaar – in overleg met de verkoper – besluiten de lopende onderhandelingen af te breken en de biedprocedure te wijzigen om vervolgens te kiezen voor bijvoorbeeld een inschrijvingsprocedure. Hierbij hebben alle bieders een gelijke kans om het hoogste bod uit te brengen. Alvorens het systeem te wijzigen, dient de makelaar uiteraard eerst de eventueel gedane toezeggingen na te komen.

**6) Mag een NVM-makelaar een onrealistisch hoge prijs vragen voor een woning?**
De verkoper bepaalt in overleg met zijn NVM-makelaar waarvoor hij zijn woning verkoopt.
De koper kan onderhandelen over de prijs, maar de verkoper beslist.

**7) Wat is een optie?**
Optie in juridische zin geeft een partij de keuze om door een eenzijdige verklaring een koopovereenkomst met een andere partij te sluiten. Partijen zijn het dan wel eens over de voorwaarden van de koop, maar de koper krijgt bijvoorbeeld nog een week bedenktijd.
Bij de aankoop van een nieuwbouwwoning is zo'n optie nog wel gebruikelijk. Bij het aankopen van een bestaande woning niet. Het begrip 'optie' wordt daarbij vaak ten onrechte gebruikt. Dan heeft het de betekenis van bepaalde toezeggingen die een verkopende NVM-makelaar kan doen aan een belangstellende koper tijdens het onderhandelingsproces. Zo'n toezegging kan bijvoorbeeld inhouden dat een belangstellende koper een paar dagen de tijd krijgt om na te denken over een bod. De makelaar van de NVM zal in de tussentijd proberen niet met een andere partij in onderhandeling te gaan. De belangstellende koper kan deze tijd gebruiken om een beter inzicht te krijgen in zijn financiering of in de gebruiksmogelijkheden van de woning. Een optie kun je niet eisen; de verkoper en de verkopende NVM-makelaar beslissen zelf of er in een onderhandelingsproces bepaalde toezeggingen worden gedaan.

Van der Hoek Makelaardij
Hogeweg 2, 3841 KV Harderwijk
info@vanderhoekmakelaardij.nl | +31 (0) 341 – 41 22 41

### 8) Ik wil graag een optie of een toezegging dat ik de eerste koper ben, kan dat?

In principe is dit niet mogelijk. Het kan namelijk zijn dat een andere geïnteresseerde gelijk een voorstel wil neerleggen en/of het wil uit onderhandelen.

### 9) Moet de makelaar met mij als eerste in onderhandeling als ik de eerste ben die een afspraak maakt voor een bezichtiging?

Nee, als eerste bellen is geen garantie. Mogelijk is een kijker die later belde in de gelegenheid om eerder te bezichtigen. Een bezichtiging is voor zowel de kijker als de verkoper vrijblijvend. De verkopend makelaar bepaalt samen met de verkoper de verkoopprocedure en met wie als eerste in onderhandeling wordt gegaan. Ook kan de verkoper besluiten dat meerdere kijkers een bod kunnen uitbrengen.

### 10) Hoe komt de koop tot stand?

Als verkoper en koper het eens zijn over de belangrijkste zaken (zoals de prijs, de opleveringsdatum en de ontbindende voorwaarden), dan legt de verkopende makelaar de afspraken schriftelijk vast in een koopakte. Ontbindende voorwaarden zijn hierin een belangrijk onderwerp. Je krijgt als koper niet automatisch een ontbindende voorwaarde. Wil je bijvoorbeeld een ontbindende voorwaarde voor de financiering, dan moet je dit melden bij het uitbrengen van je bod. Het is dan ook belangrijk dat de partijen het eens zijn over aanvullende afspraken en ontbindende voorwaarden voordat de koopakte wordt opgemaakt.

Zodra beide partijen de koopakte hebben ondertekend en de koper een afschrift van deze akte heeft ontvangen, treedt voor jou als particuliere koper de wettelijke bedenktijd van drie dagen in werking. Binnen deze tijd kun je als koper alsnog afzien van de aankoop. Doe je dit niet, zijn de financiën rond en vormen ook eventuele andere ontbindende voorwaarden geen obstakel meer, dan zal op de afgesproken opleveringsdatum de overdracht plaatsvinden bij de notaris.

### 11) Wat houdt de drie dagen bedenktijd voor de koper precies in?

De wettelijk vastgestelde drie dagen bedenktijd houdt in dat je als koper zonder opgaaf van redenen de koop kunt ontbinden. De bedenktijd van drie dagen gaat in zodra een kopie van de door alle partijen getekende koopovereenkomst aan de koper ter hand is gesteld. De bedenktijd kan langer duren dan drie dagen als deze eindigt op een zaterdag, zondag of algemeen erkende feestdag.

Hiervoor zijn regels opgesteld. De NVM-makelaar kan precies aangeven tot wanneer de bedenktijd loopt.

### 12) Wanneer vindt de bouwtechnische keuring plaats van de woning?

Als er een voorbehoud bouwkundige keuring is overeengekomen tijdens de onderhandeling is het gebruikelijk dat deze plaatsvindt na het mondeling overeenkomen van de koopprijs en voor het tekenen van de koopovereenkomst. Desgewenst kan dit eventueel als ontbindende voorwaarden worden opgenomen in de koopovereenkomst.

### 13) Valt de makelaarscourtage onder de 'kosten koper'?

Nee. Onder 'kosten koper' vallen de kosten die de overheid koppelt aan de overdracht van een woning. Dat zijn de overdrachtsbelasting, de notariskosten voor het opmaken van de leveringsakte en de kosten voor het inschrijven daarvan in de registers Daarnaast dient de koper rekening te houden met de (notaris)kosten voor de opmaak en inschrijving van de hypotheekakte. Heeft de verkopende partij een makelaar ingeschakeld om de woning te verkopen, dan komen de kosten hiervan voor zijn rekening. De verkopende makelaar is immers belangenbehartiger van de verkoper en niet van jou als koper. Om deze reden is het doorgaans ook verstandig om zelf een makelaar in te schakelen. De makelaarscourtage voor een aankopende makelaar komt wel voor rekening van de koper.

### 14) Mag ik als koper advies van de verkopende makelaar verwachten?

De verkopende makelaar vertegenwoordigt de belangen van de verkoper. Hij zal de verkoper adviseren tijdens het verkoopproces. De verkopende makelaar kan en mag daarom niet tegelijkertijd jouw belangen behartigen. Als je dus begeleiding en advies wilt tijdens het aankoopproces, dan is het verstandig zelf een aankopende NVM-makelaar in te schakelen.



# Bijkomende voorwaarden aan- / verkoop woning/appartement.

**Informatieplicht\onderzoeksplicht**
De informatielijst is in de eerste plaats bedoeld om eventuele gegadigden voor het onderhavige perceel in kennis te stellen van aan de verkoper bekende onzichtbare gebreken. In veel gevallen zullen er mogelijk ook zichtbare gebreken of andere bijzonderheden gemeld zijn. Dit dient zuiver te worden beschouwd als extra informatie, welke uitsluitend is bedoeld om vervelende verrassingen achteraf te voorkomen. In geen geval kan daaruit de conclusie worden getrokken dat het object voor 100% in orde is. De koper heeft een eigen verantwoordelijkheid op grond van zijn onderzoeksplicht. Hij mag er niet klakkeloos van uit gaan dat de verkoper verantwoordelijk is voor een optimale conditie van het pand. Gegadigden voor het object hebben de mogelijkheid het pand te laten inspecteren door een door hen aan te wijzen deskundige (bijvoorbeeld een eigen makelaar of een bouwkundige).

**Waarborgsom\bankgarantie**
Tot zekerheid voor de nakoming van zijn verplichtingen dient de koper uiterlijk zes weken na de mondelinge koop een waarborgsom te storten of een bankgarantie te stellen bij de notaris ter grootte van 10% (tien procent) van de overeengekomen koopsom.

**Model koopovereenkomst en tot stand komen van de overeenkomst**
De koopovereenkomst zal schriftelijk worden vastgesteld in Model koopovereenkomst (model 2018) van de NVM, een blanco exemplaar is bij ons kantoor ter inzage. De koopovereenkomst komt pas tot stand zodra de koopakte door zowel koper als verkoper is ondertekend.

**Voorbehoud van financiering**
Wanneer er boven de vraagprijs wordt geboden, realiseert koper zich dat dit niet de reële actuele waarde van de woning zou kunnen zijn. Er zal in de koopakte, mocht er sprake zijn van een ontbindende voorwaarde van financiering, een bedrag van maximaal 'de vraagprijs' worden opgenomen. Dit betekent dat koper het verschil tussen de koopsom en de vraagprijs uit eigen middelen zal moeten betalen.

**Werkelijke grootte van het gekochte:**
Verschil tussen de opgegeven en de werkelijke grootte verleent aan geen der partijen enig recht. De makelaar noch de opdrachtgever geniet enige aansprakelijkheid hiervoor. Het staat de koper vrij om de woning voor de transactie zelf op te meten. Hiervoor zal ook een artikel in de koopovereenkomst worden opgenomen.

**Notariskeuze koper**
De keuze voor de notaris is voorbehouden aan de koper, echter met de volgende restricties:
1. De meerkosten die een door de koper geselecteerde notaris in rekening brengt voor het doorhalen van de hypotheek van de verkoper (royementsakte) ten opzichte van het gangbare bedrag voor het doorhalen van de hypotheek van de verkoper van € 250,-- inclusief BTW en kadasterkosten (per door te halen hypotheek met een maximum van 2 doorhalingen) komen voor rekening van koper.

2. Indien de notaris andere ongebruikelijke kosten (administratiekosten, dossierkosten etc.) aan verkoper doorberekent, komen deze ook voor rekening van de koper.

3. Indien koper op het moment van ondertekening van de koopovereenkomst nog geen keuze heeft gemaakt voor een notaris, dan wordt de notariskeuze open gelaten. Koper dient echter binnen uiterlijk 7 werkdagen na ondertekening van de koopovereenkomst aan de makelaar van de verkoper kenbaar te maken bij welke notaris de akte van levering gepasseerd dient te worden. Indien koper niet binnen 7 werkdagen na ondertekening van de koopovereenkomst de notariskeuze aan de makelaar van de verkoper kenbaar heeft gemaakt, kiest verkoper een notaris. De notariskosten blijven ook in dit geval voor rekening van koper.

4. Bij een notariskeuze buiten de straal van 10 kilometer zal de makelaar de inspectie van de woning en de meterstanden opname verzorgen, maar niet bij de overdracht aanwezig zijn.

# Mogelijke
# Extra clausules

### As is where is
Verkoper wil geen enkele aansprakelijk aanvaarden met betrekking tot zichtbare en onzichtbare/ verborgen gebreken. Hieronder vallen onder meer zichtbare en onzichtbare/ verborgen gebreken die het gevolg zijn van het niet bouwen conform de bouwvoorschriften/ bouwvergunningen/ bestemmingsplanbepalingen e.d. In dit kader zijn partijen uitdrukkelijk overeengekomen om bovenstaande model-tekst van artikel 6.3 door te halen. Dit betekent dat als de onroerende zaak bij de eigendomsoverdracht niet de (feitelijke) eigenschappen bezit die nodig zijn voor een normaal gebruik als woonhuis, dit voor rekening en risico van koper komt. Met andere woorden: koper koopt de onroerende zaak 'as is, where is'. Bij het vaststellen van de koopsom is hier rekening mee gehouden. Koper is in de gelegenheid gesteld om de onroerende zaak bouwkundig (te laten) onderzoeken. Verkoper staat ervoor in dat hij aan koper alle inlichtingen/ feiten heeft verschaft die verkoper in het kader van de mededelingsplicht aan koper behoort over te brengen, met dien verstande dat inlichtingen/ feiten die aan koper bekend of kenbaar zijn op het moment van het tot stand komen van de koopovereenkomst niet door verkoper behoeven te worden verstrekt.

### Niet-bewoondclausule
Verkoper heeft koper uitdrukkelijk geattendeerd op het feit dat hij het verkochte nooit zelf feitelijk heeft gebruikt en dat hij derhalve koper niet heeft kunnen informeren over de eigenschappen van casu quo gebreken aan het verkochte waarvan hij op de hoogte zou zijn geweest als hij het verkochte zelf feitelijk had gebruikt. In dit kader zijn partijen uitdrukkelijk overeengekomen dat dergelijke eigenschappen casu quo gebreken voor risico en rekening van koper komen en dat bij de vaststelling van de koopsom hiermee rekening is gehouden.
Evt.: Om dit risico te beperken heeft de verkoper koper in de gelegenheid gesteld een bouwkundige inspectie uit te laten voeren. Van deze inspectie heeft koper geen gebruik gemaakt.

### Asbestclausule
Koper is ermee bekend dat in de onroerende zaak (mogelijk) asbesthoudende stoffen/materialen aanwezig (kunnen) zijn. Het risico daarvan rust geheel bij koper. Indien de asbesthoudende stoffen/ materialen worden verwijderd dienen door koper maatregelen en voorzieningen te worden getroffen die de wetgeving voorschrijft. Koper verklaart met deze wetgeving bekend te zijn en aanvaardt alle aansprakelijkheid en gevolgen die uit de aanwezigheid van asbest en/of de verwijdering van asbest uit de onroerende zaak kan voortvloeien. In afwijking van artikel 7:17 lid 1 en 2 BW komt het geheel of ten dele ontbreken van één of meer eigenschappen van de onroerende zaak voor normaal en bijzonder gebruik en het eventueel anderszins niet-beantwoorden van de zaak aan de overeenkomst als gevolg van de aanwezigheid van enig asbest in welke samenstelling en/of op welke plaats dan ook voor rekening en risico van koper.

### Ouderdomsclausule
Koper verklaart ermee bekend te zijn dat deze woning meer dan ... jaar oud is, wat betekent dat de eisen die aan de bouwkwaliteit gesteld mogen worden aanzienlijk lager liggen dan bij nieuwe woningen. Tenzij de verkoper de kwaliteit ervan gegarandeerd heeft, staat verkoper niet in voor de vloeren, de leidingen voor elektriciteit, water en gas, de riolering en de afwezigheid van doorslaand of optrekkend vocht. Bouwkundige kwaliteitsgebreken worden geacht niet belemmerend te werken op het in artikel 6.3 omschreven woongebruik.

# Mogelijke
# Extra clausules

### Notariskeuze koper

De keuze voor de notaris is voorbehouden aan de koper, echter met de volgende restricties:
1. De meerkosten die een door de koper geselecteerde notaris in rekening brengt voor het doorhalen van de hypotheek van de verkoper (royementsakte) ten opzichte van het gangbare bedrag voor het doorhalen van de hypotheek van de verkoper van € 250,-- inclusief BTW en kadasterkosten (per door te halen hypotheek met een maximum van 2 doorhalingen) komen voor rekening van koper.
2. Indien de notaris andere ongebruikelijke kosten (administratiekosten, dossierkosten etc.) aan verkoper doorberekent, komen deze ook voor rekening van de koper.
3. Indien koper op het moment van ondertekening van de koopovereenkomst nog geen keuze heeft gemaakt voor een notaris, dan wordt de notariskeuze open gelaten. Koper dient echter binnen uiterlijk 7 werkdagen na ondertekening van de koopovereenkomst aan de makelaar van de verkoper kenbaar te maken bij welke notaris de akte van levering gepasseerd dient te worden. Indien koper niet binnen 7 werkdagen na ondertekening van de koopovereenkomst de notariskeuze aan de makelaar van de verkoper kenbaar heeft gemaakt, kiest verkoper een notaris. De notariskosten blijven ook in dit geval voor rekening van koper.
4. Bij een notariskeuze buiten de straal van 10 kilometer zal de makelaar de inspectie van de woning en de meterstanden opname verzorgen, maar niet bij de overdracht aanwezig zijn.

### Aanvulling Bankgarantie/Waarborgsom

Indien is afgesproken dat de koper de verplichting heeft om een bankgarantie of waarborgsom te deponeren of storten bij de bovengenoemde notaris, verzoekt de verkoper aan de notaris om toezicht te houden op tijdige nakomen van deze verplichting door koper. Aangezien de afwikkeling van de akte berust bij de notaris en de waarborgsom of bankgarantie ten kantore van de notaris binnen dient te komen, verzoeken verkoper en diens makelaar de notaris om koper te wijzen op zijn verplichting in deze en toe te zien op tijdige nakoming door koper van deze verplichting.

Indien op de overeengekomen datum koper zijn verplichting ten aanzien van de bankgarantie/ waarborgsom niet is nagekomen, zal koper door verkoper in gebreken gesteld worden.

### Informatie-/onderzoeksplicht

1. De door verkoper en/of verkopende makelaar direct en/of indirect verstrekte informatie is met de nodige zorgvuldigheid samengesteld. Het is echter niet uit te sluiten dat de verstrekte informatie onjuist is en/of fouten bevat en/of onvolledig is.
2. Koper verplicht zich zelfstandig de verstrekte informatie te (laten) controleren en zich zelfstandig een beeld te vormen van de feiten en omstandigheden die bij de aankoopbeslissing van belang zijn. Koper verplicht zich, voor zover koper daartoe onvoldoende deskundig is, zich door eigen deskundigen ter zake te laten adviseren.
3. Verkoper verklaart jegens zijn makelaar en de koper dat de door hem ingevulde "informatielijst" is aangepast aan eventueel naderhand gebleken gebreken, feiten en/of omstandigheden, en dat deze lijst de laatste stand van zaken getrouw weergeeft. De verkopend makelaar aanvaardt geen aansprakelijkheid voor onjuiste of onvolledige invulling van de informatielijst.
4. De NEN2580 is bedoeld om een meer eenduidige manier van meten toe te passen voor het geven van een indicatie van de gebruiksoppervlakte. De juistheid wordt door verkoper of verkopend makelaar echter niet gegarandeerd. Het bepaalde in lid 2 is hierop onverminderd van toepassing. De in promotie vermelde (woon) oppervlakte van de woning is een circa maat en een vrijblijvende indicatie. Koper verplicht zich zelfstandig de oppervlakte vast te (laten) stellen.

# Aantekeningen

# Zelf ook verkopen?

Haal het maximale uit de verkoop van jouw woning/appartement.

**Je wilt jouw huis verkopen en natuurlijk voor de beste prijs, aan de beste koper. Tijdens de verkoop van een huis zijn er heel wat zaken waarbij stilgestaan moet worden. Welke verkoopstrategie past het beste bij jou en bij jouw huis? Hoe onderhandel je over de prijs? Wat zijn de valkuilen? Bij een verkoopproces komen dus een groot aantal factoren kijken. Wij hebben hier meer dan 70 jaar ervaring in en ondersteunen je graag bij een snelle en succesvolle verkoop. Wij zorgen ervoor dat jij het maximale uit de verkoop van jouw woning haalt.**
Wij verzorgen geheel GRATIS een waardebepaling van jouw huidige woning!

Wat kan je van ons verwachten:

- persoonlijk en vrijblijvende eerste verkoopgesprek;
- professionele aanpak van de verkoop;
- het maken van een goede presentatie;
- op tijd de juiste adviezen;
- exclusieve behartiging van jouw belangen;
- verkoop afgestemd op de marktsituatie;
- vermelding op internet, www.funda.nl en www.vanderhoekmakelaardij.nl;
- schriftelijke vastlegging van de gemaakte afspraken;
- persoonlijke aandacht en begeleiding;
- bezichtigingen;
- terugkoppeling van de resultaten;
- opmaken en toelichten van de koopovereenkomst;
- oplevering van de woning;
- ondersteuning bij de juridische overdracht van de woning;
- passende nazorg.

Vanzelfsprekend krijg je de aandacht en de tijd die je mag verwachten bij de verkoop van jouw woning.

*U vindt ons kantoor hier*

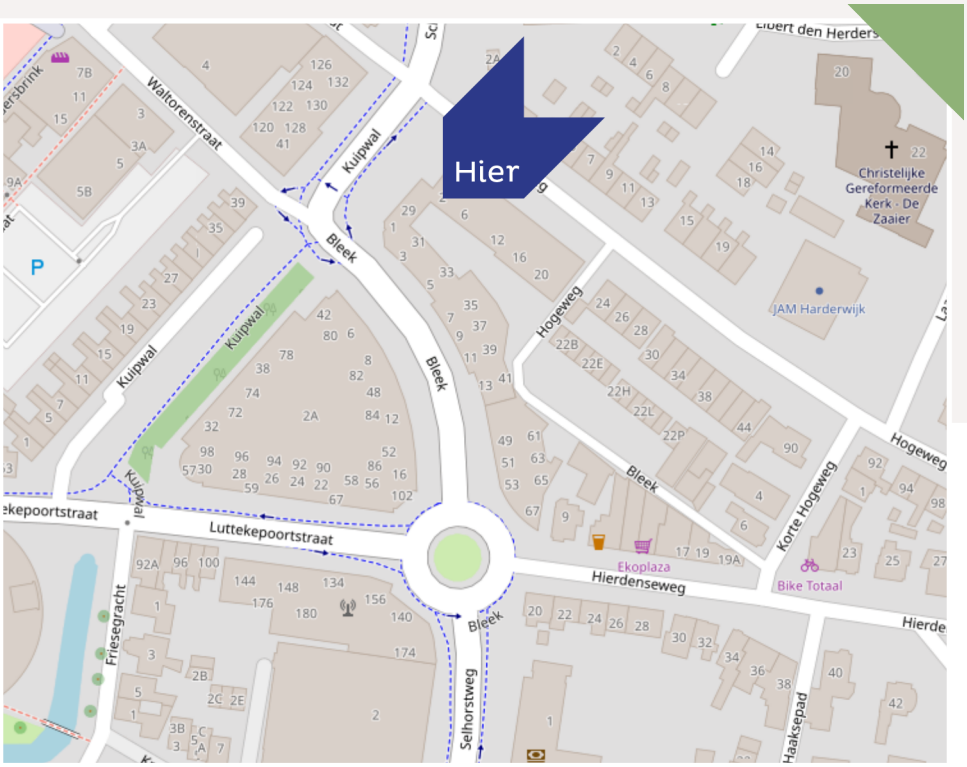


Van der Hoek Makelaardij

Hogeweg 2, 3841 KV Harderwijk
info@vanderhoekmakelaardij.nl
+31 (0) 341 – 41 22 41

# Maak kennis met ons team:



JAN PETER VAN DEN BRINK
Register Makelaar & Taxateur



URSELA ENGBERSEN
Assistent Makelaar



STEF SCHUIL
Kandidaat Register Makelaar



SYLVIA KEIJZER - LUITING
Medewerker Binnendienst



ESTHER NICOLAI - TER STEEG
Medewerker Binnendienst



JULIA VAN LOSENOORD
Medewerker Binnendienst

Wij zijn erop gericht het voor jou zo gemakkelijk mogelijk te maken

VAN DER HOEK
MAKELAARDIJ

# Woon jij hier binnenkort?

info@vanderhoekmakelaardij.nl
+31 (0) 341 – 41 22 41



Wat is jouw woning waard?

Wij verzorgen geheel **GRATIS** een vrijblijvende waardebepaling!

NVM

Van der Hoek Makelaardij

Hogeweg 2, 3841 KV Harderwijk
info@vanderhoekmakelaardij.nl
+31 (0) 341 – 41 22 41

VANDERHOEKMAKELAARDIJ.NL