Wordt dit
jouw droomhuis?



Hilsestraat 132

KAATSHEUVEL

Karaktervolle, vrijstaande woning gelegen op een perceel van 396 m² in een rustige straat nabij het centrum van Kaatsheuvel.

KANTERS GARANTIEMAKELAARS

Kanters Garantiemakelaars
Mgr. Poelsstraat 9
5103 BD, Dongen

0162-315551
info@kanters.net
www.kanters.net

Wat leuk dat je interesse hebt
in deze woning!

De woning is gelegen is een rustige straat, terwijl het centrum van Kaatsheuvel met winkels, supermarkten, scholen en andere voorzieningen op korte afstand ligt. Binnen vijf autominuten zit u op de belangrijkste uitvalswegen richting omliggende steden. Ook natuurliefhebbers zitten hier goed. De prachtige Loonse en Drunense Duinen liggen op korte afstand, een heerlijke plek om te wandelen, fietsen en te genieten van de natuur.

Vraagprijs € 625.000,- k.k.





Kenmerken
van deze woning

Soort woning	Eengezinswoning
Type woning	Vrijstaande woning
Bouwjaar	1986
Inhoud	Circa 525 m³
Woonoppervlakte	Circa 123 m²
Perceeloppervlakte	396 m²
Overige inpandige ruimte	Circa 15 m²
Gebouwgebonden buitenruimte	Circa 17 m²
Externe bergruimte	Circa 30 m²
Tuin	Voor- en achtertuin
Ligging	Zuiden
Verwarming	C.v.-ketel (2025)
Energielabel	C
Aantal kamers	4
Aantal slaapkamers	3









Omschrijving van de woning

Op zoek naar een vrijstaande woning met volop ruimte, een fijne sfeer en mogelijkheden om wonen en werken te combineren? Dan is deze woning aan de Hilsestraat in Kaatsheuvel zeker een bezichtiging waard. Hier woont u op een ruim perceel, op korte afstand van het centrum met alle dagelijkse voorzieningen binnen handbereik. Binnen biedt de woning ruimte en comfort met een fijne leefruimte op de begane grond, drie slaapkamers, een bijzonder ruime badkamer en een multifunctioneel bijgebouw die tal van mogelijkheden biedt!

Aankoopargumenten:
- Karaktervolle, vrijstaande woning gelegen op een perceel van 396 m²;
- De woning is gedeeltelijk voorzien van vloerverwarming;
- Een ruime oprit met parkeergelegenheid voor meerdere auto's;
- Een groot pluspunt is de multifunctionele ruimte met eigen voorzieningen, ideaal voor bijvoorbeeld werken aan huis, een hobbyruimte of gastenverblijf.

Indeling:

Begane grond:

Bij binnenkomst komt u in hal met toiletruimte, meterkast en de trapopgang naar de eerste verdieping. Vanuit de hal heeft u toegang tot de gezellige woonkamer. Deze speels ingedeelde leefruimte kenmerkt zich door de gezellige schouw met houtkachel en de sfeervolle raampartijen rondom, die zorgen voor lichtinval en een aangename sfeer. Aan de achterzijde van de woonkamer bevindt zich de toegang tot de dichte keuken. Deze is uitgevoerd in een landelijke stijl en voorzien van een complete inbouwkeuken met diverse apparatuur, waaronder een inductiekookplaat, vaatwasser, een combimagnetron en oven. De openslaande tuindeuren bieden direct toegang tot de fijne tuin. Aan de andere zijde van de keuken bevindt zich de praktische bijkeuken. Deze ruimte is voorzien van de aansluitingen voor de wasapparatuur en diverse vaste kasten. Ook vanuit de bijkeuken heeft u toegang tot de tuin.

De achtertuin is verzorgd aangelegd en biedt een fijne combinatie van groen en terras. Direct aan de achterzijde van de woning bevindt zich een aluminium overkapping, een heerlijke plek om van het buitenleven te genieten. Verder beschikt de woning over een gazon, sierbestrating en diverse beplanting, wat zorgt voor een verzorgd geheel. Vanuit de tuin is er toegang tot een houten berging en via de poort bereikt u de oprit. Een absolute troef van deze woning is het bijgebouw, welke oorspronkelijk een garage was. Het bijgebouw is in spouw gebouwd en biedt diverse gebruiksmogelijkheden. Denk bijvoorbeeld aan een fijne werkruimte aan huis, hobbyruimte, mantelzorg of gewoon extra opslag. Voor wie wonen en werken wil combineren, biedt dit bijgebouw volop mogelijkheden. Binnen bevindt zich een keukenblok met close-in boiler. Een luik geeft u toegang tot de beplankte bergzolder. Kortom, een mooie extra ruimte die deze woning net dat beetje meer biedt!

1e verdieping:

De overloop geeft u toegang tot drie slaapkamers, de badkamer en een grote vaste kast. Op de overloop is tevens een vlizotrap aanwezig naar een handige bergvliering. De ruime badkamer is praktisch ingedeeld en beschikt over een toilet, dubbele wastafel met meubel, hoge kast en een inloopdouche. Liever een andere stijl of indeling? Dan kunt u hier dankzij de ruime afmetingen echt uw droombadkamer van maken!

Slaapkamer I is circa 3,99 x 2,53 m en bevindt zich aan de voorzijde van de woning;
Slaapkamer II is circa 3,99 x 3,10 m en bevindt zich aan de voorzijde van de woning;
Slaapkamer III is circa 3,69 x 4,21 m en bevindt zich aan de achterzijde van de woning. Deze slaapkamer is voorzien van een airco-unit en rolluiken.

Bergvliering:

De bergvliering is bereikbaar via een vlizotrap vanaf de overloop en is geschikt voor het opbergen van diverse spullen. Tevens bevindt zich hier de opstelplaats van de cv-ketel (2025).

Bijzonderheden:
- Met de Efteling op korte afstand is ook een gezellig dagje uit met de kinderen altijd binnen handbereik;
- De woning is gelegen op een rustige locatie in Kaatsheuvel, waar uitsluitend bestemmingsverkeer komt. Een prettige woonomgeving voor jong en oud;
- Een goed onderhouden en sfeervolle woning, die direct een fijne basis biedt om in te wonen, maar tegelijkertijd nog volop mogelijkheden biedt om deze naar eigen smaak in te richten en te moderniseren.
















BOSCH
SAMSUNG
SAMSUNG

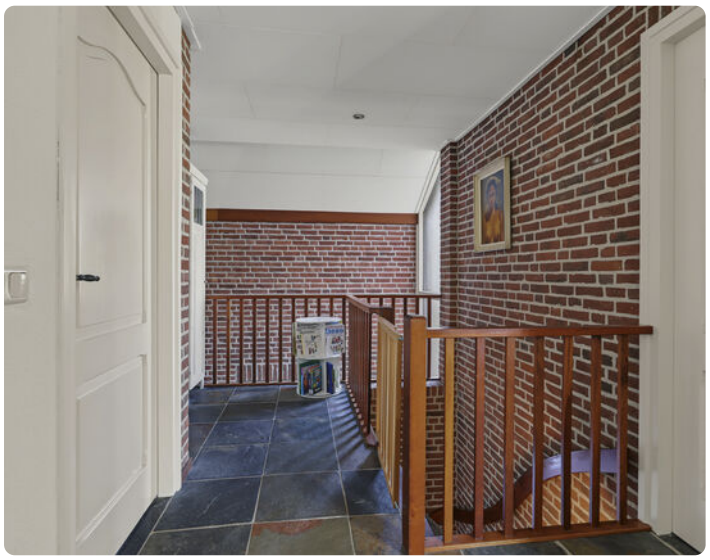












3-in-1
KYMCO



















Plattegrond Begane grond



Begane Grond

Plattegrond Begane grond tuin

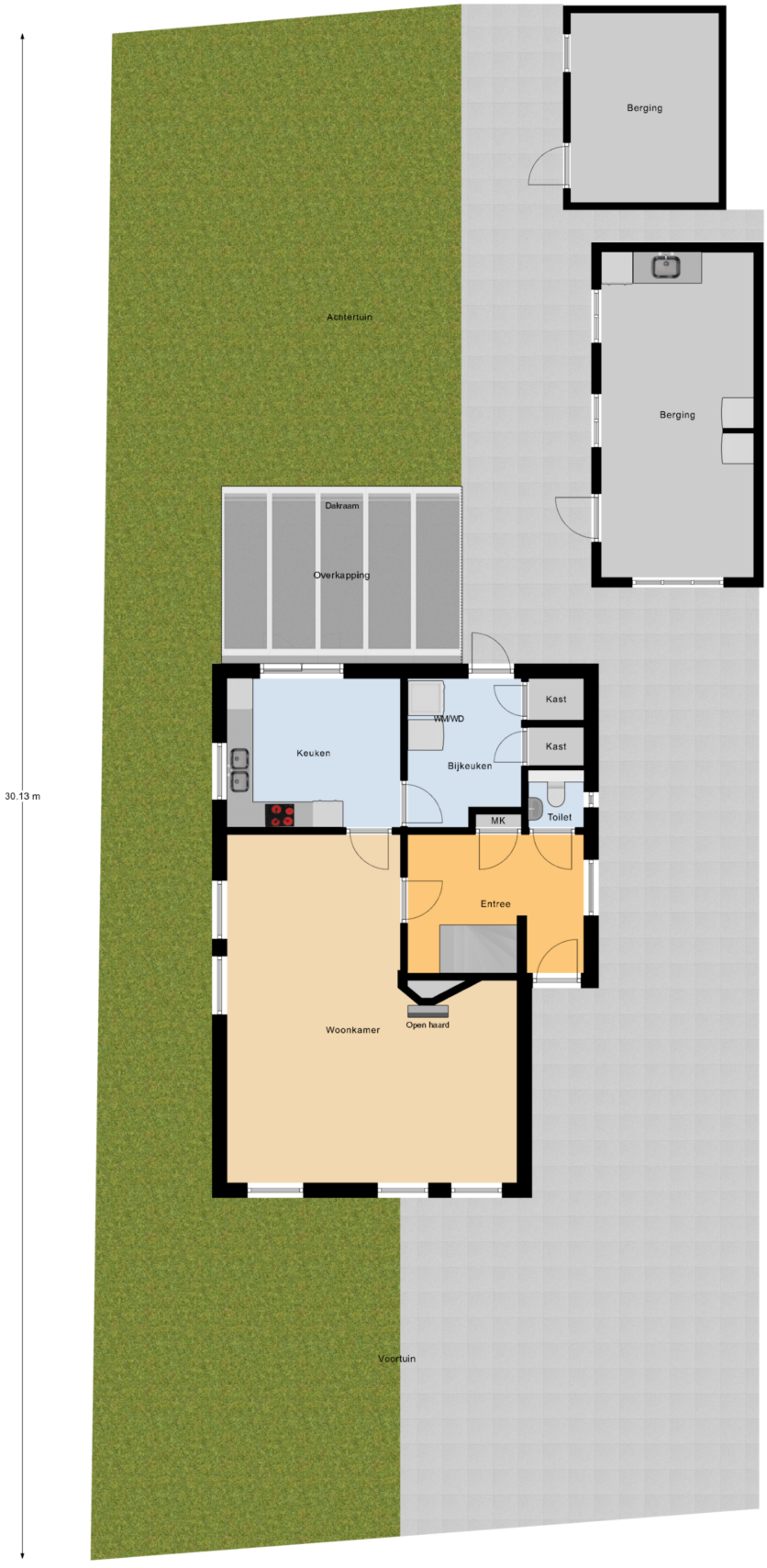

Begane Grond Tuin

Plattegrond 1e verdieping



Plattegrond Vliering

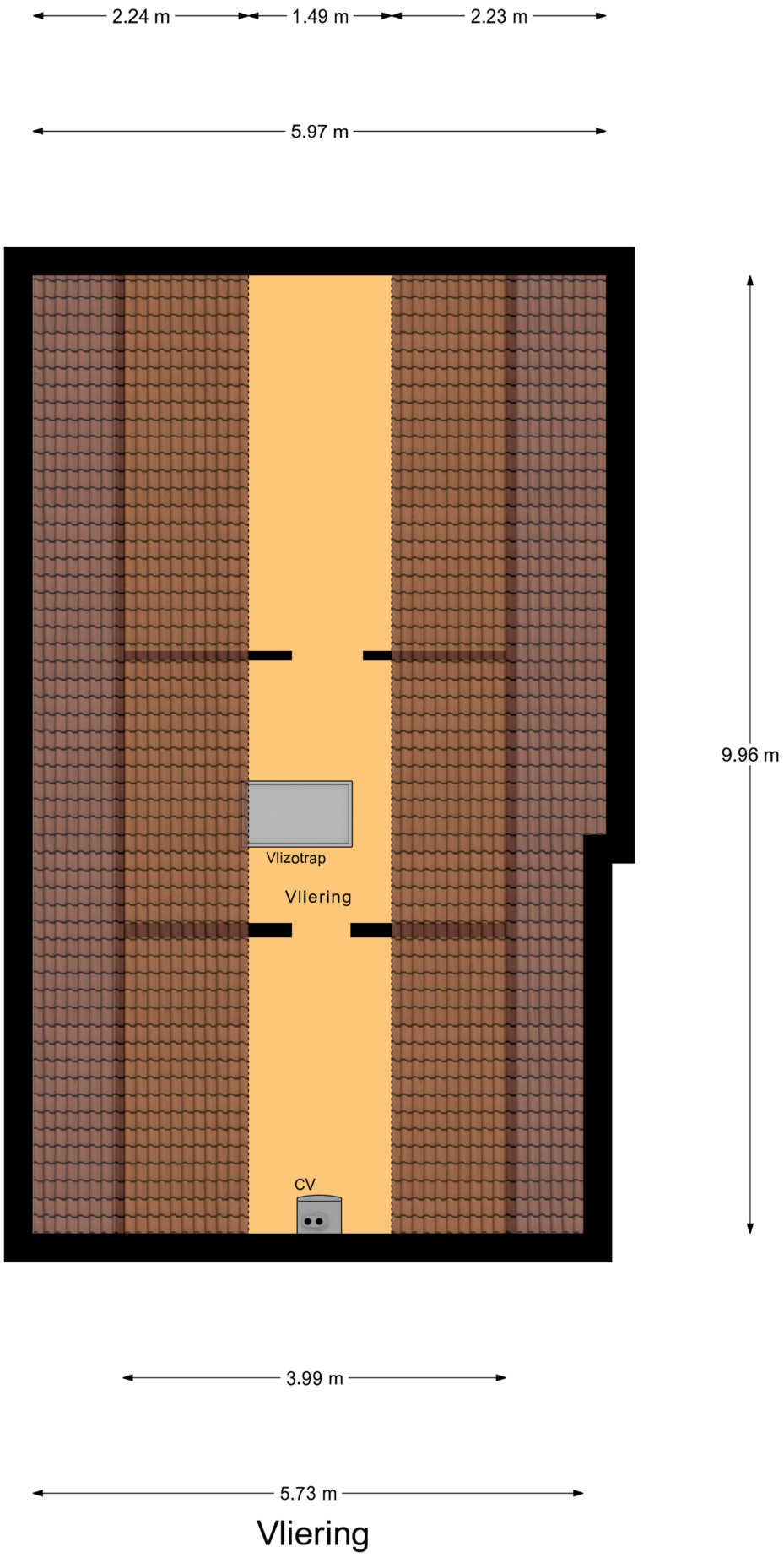

Plattegrond Multifunctioneel bijgebouw

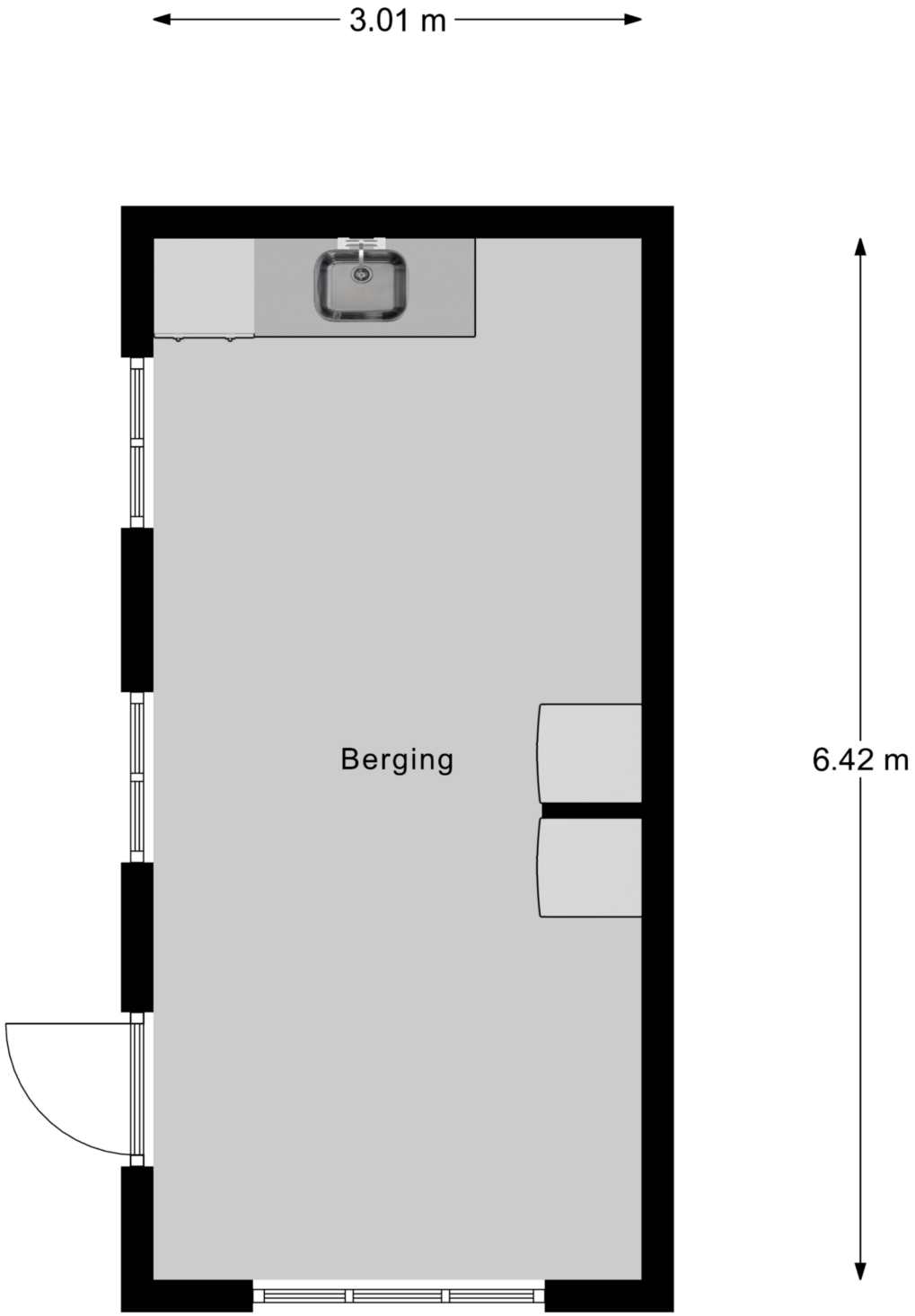

Berging

Plattegrond Berging

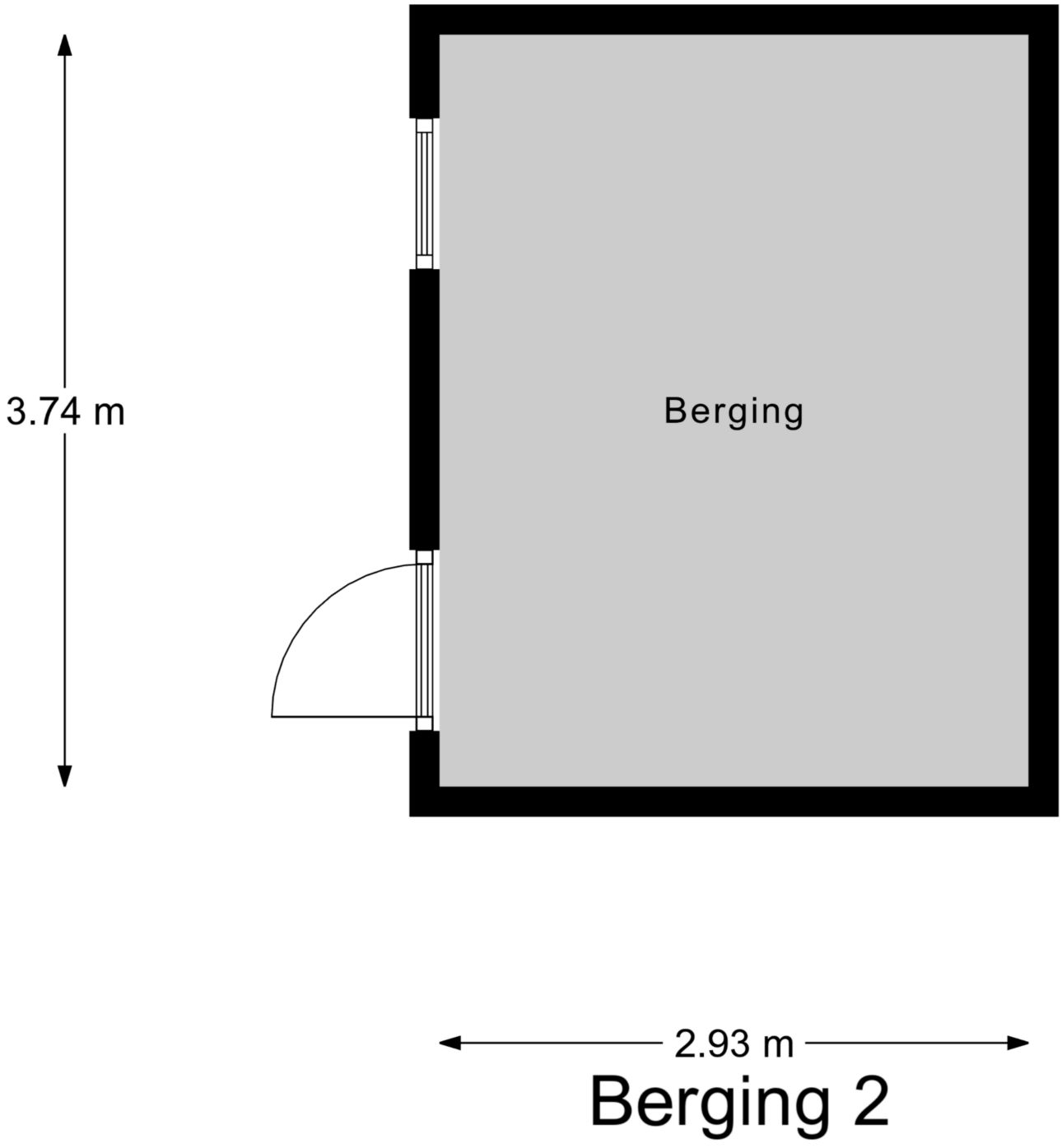

Kadastrale kaart

Kadastrale kaart

Uw referentie: Hilsestraat 132

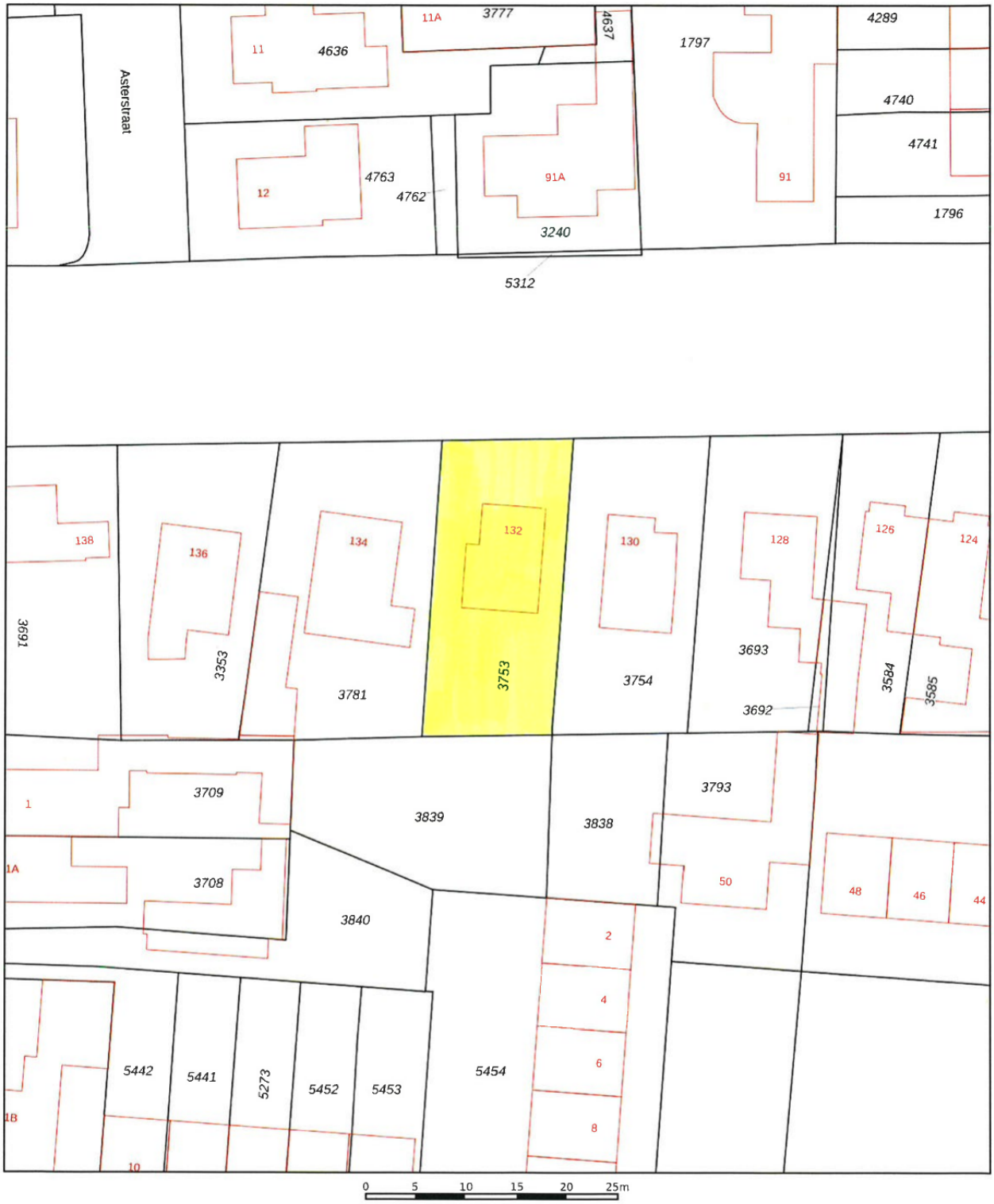

Deze kaart is noordgericht

12345 Perceelnummer

25 Huisnummer

Vastgestelde kadastrale grens

Voorlopige kadastrale grens

Administratieve kadastrale grens

Bebouwing

Schaal 1: 500

Kadastrale gemeente	Loon op Zand
Sectie	H
Perceel	3753

kadaster

Voor een eensluidend uittreksel, geleverd op 2 oktober 2026
De bewaarder van het kadaster en de openbare registers

Aan dit uittreksel kunnen geen betrouwbare maten worden ontleend.
De Dienst voor het kadaster en de openbare registers behoudt zich de intellectuele eigendomsrechten voor, waaronder het auteursrecht en het databankenrecht.

Locatie op de kaart



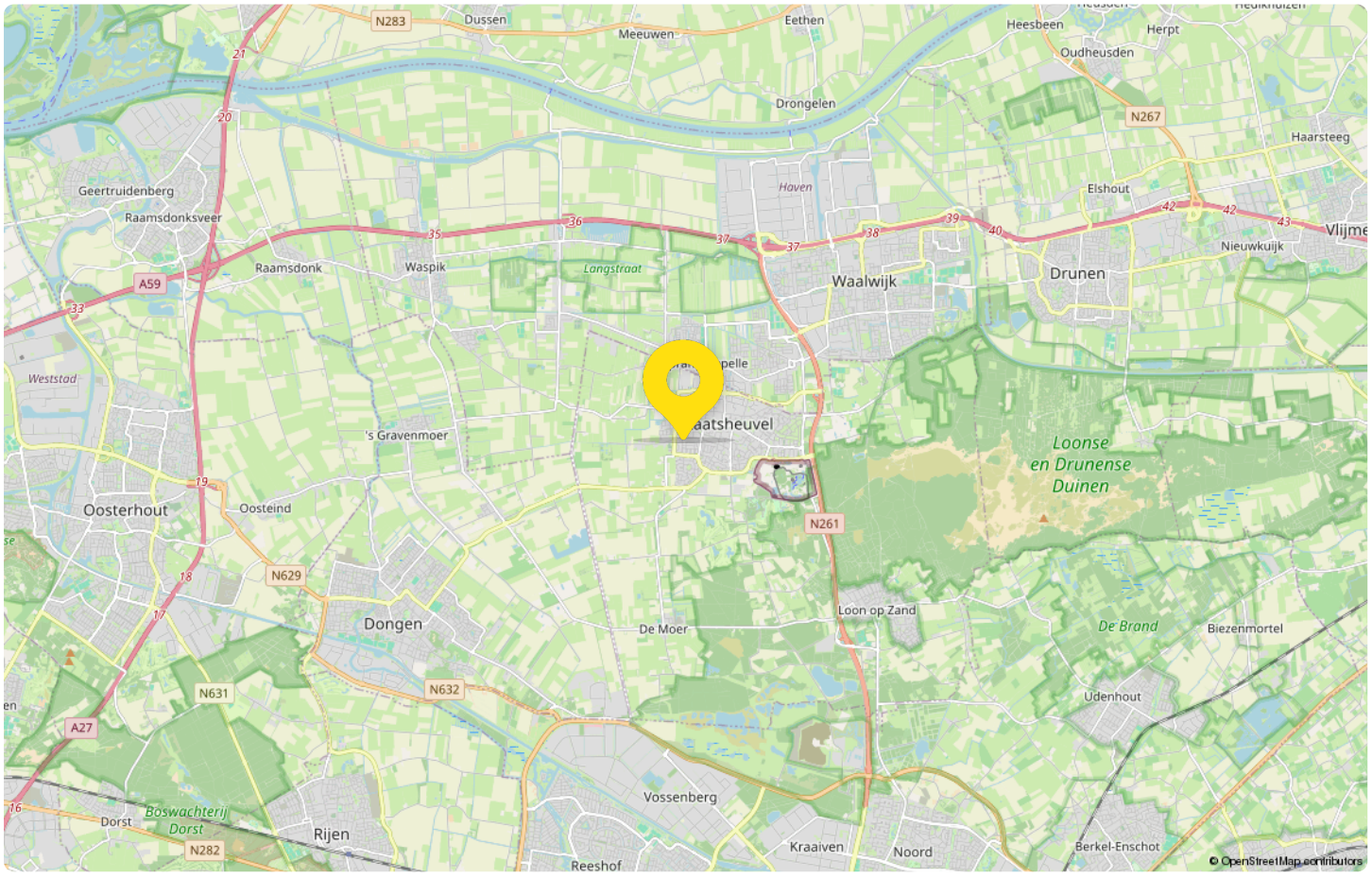

Maak kennis
met Kaatsheuvel

Kaatsheuvel, met de klemtoon op 'Kaats', niet zoals vaak gehoord met de klemtoon op 'heu', is een dorp in Noord-Brabant in de gemeente Loon op Zand. Het is de hoofdplaats van de gemeente, omdat het gemeentehuis hier staat.

Kaatsheuvel heeft veel bekendheid in Nederland, omdat hier het attractiepark 'De Efteling' ligt.



De naam Kaatsheuvel is waarschijnlijk een verbastering van het woord Ketshoeve, wat de naam was van een herberg die ongeveer op de plek stond waar zich nu De Efteling bevindt.

De Efteling is een fantastisch attractiepark, maar het heeft ook een theater, hotel en een golfpark. Jaarlijks bezoeken 3 tot 4 miljoen mensen het park.

De Efteling is onderscheiden met diverse prijzen.

Ook de natuurliefhebber hoeft het niet ver weg te zoeken. Voor heerlijke wandeling of fietstocht sta je binnen no-time in De Loonse en Drunense Duinen.

Kaatsheuvel is centraal gelegen ten opzichte van de grote steden Breda, Tilburg en 's-Hertogenbosch.

Statistieken

Buurtinformatie -Pannenhoef (west)

Leeftijd



0 - 14: 15%
15 - 24: 10%
25 - 44: 25%
45 - 64: 26%
65+: 24%

Huishouden



Eenpersoons: 32%
Zonder kinderen: 33%
Met kinderen: 36%

Koop / huur



Koop: 45%
Huur: 55%

50% man

50% vrouw



1,2 per huishouden

Gemiddelde woningwaarde:

€ 330.000

Lijst van zaken

BESCHRIJVING	BLIJFT ACHTER	GAAT MEE	TER OVERNAME
Woning - Interieur			
(Voorzet) openhaard met toebehoren	X		
Verlichting, te weten			
- losse (hang)lampen		X	
- (hang)lampen/ventilator slaapkamers		X	
(Losse)kasten, legplanken, te weten			
-		X	
Raamdecoratie/zonwering binnen, te weten			
- gordijnrails		X	
- overgordijnen		X	
- rolgordijnen		X	
- jaloezieën		X	
Vloerdecoratie, te weten			
- vloerbedekking	X		
Woning - Keuken			
Keuken (inbouw)apparatuur, te weten			
- koelkast		X	
- vriezer		X	
- koel-vriescombinatie		X	
- koffiezetapparaat		X	
Woning - Sanitair/sauna			
Toilet met de volgende toebehoren			
- toiletborstel(houder)		X	
Woning - Exterieur/installaties/veiligheid/energiebesparing			
Kluis	X		
(Voordeur)bel		X	
Rookmelders	X		
(Klok)thermostaat	X		
Airconditioning	X		
Rolluiken	X		
Zonwering buiten	X		
Telefoonaansluiting/internetaansluiting		X	
Warmwatervoorziening, te weten			
- CV-installatie	X		
- boiler	X		
Tuin - Inrichting			
Tuinaanleg/bestrating	X		
Alles in potten		X	
Tuin - Verlichting/installaties			
Buitenverlichting	X		
Tijd- of schemerschakelaar/bewegingsmelder	X		
Tuin - Bebouwing			
Tuinhuis/buitenberging	X		
Kasten/werkbank in tuinhuis/berging		X	

Van bezichtiging tot aankoop
Volg de route met de vragen

Heb je belangstelling voor de woning?

Nee
We stellen het op prijs als je ons dit laat weten. Dan kunnen wij het aan de verkoper doorgeven.

Ja

Zijn jouw hypotheek-mogelijkheden bekend?

Nee
Vraag jouw Garantiemakelaar naar een hypotheekadviseur.

Ja

Breng je een bod uit?

Nee

Ja

Als je een bod uitbrengt (mondeling of schriftelijk) dan is er nog geen sprake van een onderhandeling. Pas wanneer wij jou namens de verkoper een tegenvoorstel doen is er daadwerkelijk sprake van een onderhandeling. Betrek bij jouw bod ook andere factoren die voor je van belang zijn, zoals aanvaarding, ontbindende voorwaarden, roerende zaken etc.

Is er sprake van overeenstemming?

Nee

Ja

Wij stellen voor je een koopovereenkomst op, dat na ondertekening voor beide partijen, naar de notaris wordt gezonden. Hoewel in de volksmond vaak over een 'voorlopig koopcontract' wordt gesproken is de koop overeenkomst wel degelijk bindend voor beide partijen! De koop kan slechts ontbonden worden, binnen drie dagen na ondertekening door de koper, of als er sprake is van 'ontbindende voorwaarden'.

De notaris
De notaris zal je enkele dagen na ontvangst van de koopover-eenkomst vragen de waarborgsom te storten of een bank-garantie te deponeren.

De hypotheek
De hypotheek wordt aangevraagd via jouw hypotheek adviseur. Indien noodzakelijk wordt tevens een overbruggingskrediet geregeld.

Laatste inspectie
Wij stellen je graag in de gelegenheid de woning vóór de levering nog een keer te inspecteren om te kijken of alles netjes is geleverd zoals we hadden afgesproken. Tijdens de laatste inspectie dien je ook de meterstanden te noteren.

De overdracht
Je ontvangt een uitnodiging van de notaris om met de verkoper de transport-akte te komen ondertekenen. Voor die tijd krijg je de conceptakten en de nota van afrekening van de notaris toegestuurd. Je ondertekent samen met de verkoper (of met een gevolmachtigde van de verkoper) de leveringsakte bij de notaris.

Gefeliciteerd!

EEN HUIS KOPEN BLIJFT SPANNEND!

Durf jij een huis te kopen, zonder de hulp van een eigen deskundige adviseur?

De makelaars van Kanters kennen de markt als geen ander en onderhandelen voor jou op het scherpst van de snede. Je wilt in deze woningmarkt je droomhuis niet mislopen, maar ook zeker weten dat je nooit teveel voor je nieuwe woning betaalt. Profiteer van onze kennis, ervaring, onze contacten en vind het huis dat bij je past!

FULL-SERVICE AANKOOPMAKELAAR

Kanters Garantiemakelaars adviseert je bij aankoop van je nieuwe woning. Indien je bij ons een aankoopopdracht plaatst, begeleiden wij je van A tot Z, full-service dus! Onze dienstverlening bestaat o.a. uit:

- het inventariseren van jouw woonwensen;
- het geven van een realistisch woonadvies gebaseerd op de huidige woningmarkt;
- het zoeken naar een geschikte woning en de begeleiding van gerichte bezichtigingen;
- onderzoek en advisering over: de bouwkundige staat, de onderhouds-conditie, de marktwaarde en de reële aankoopwaarde, de buurt;
- onderzoek en advisering over de omgevingsfactoren zoals het bestemmingsplan en de milieu-/ bodemgesteldheid;
- onderzoek en advisering over de juridische en financiële aspecten van de woning;
- het bespreken met jou en uitvoeren namens jou van de onderhandelingsstrategie;
- de controle op de koopakte en alle andere belangrijke documenten;
- het uitvoeren van een inspectie voorafgaand aan de overdracht;
- de overdracht (transport) van de woning bij de notaris;
- nazorg als je nog hulp of advies nodig hebt.

In deze bijzondere woningmarkt moet je er soms snel bij zijn, je wilt niet wachten en je kunt ons daarom onbeperkt meenemen en raadplegen voor adviezen over je nieuwe woning. Wannéér je koopt maakt niet uit, je betaalt ons pas bij de overdracht. De kosten hiervoor bedragen vanaf 1.995 euro inclusief BTW. Koop je een woning uit ons eigen woningaanbod, dan kunnen wij niet optreden als aankoopmakelaar.

AANKOOP KANTERS GARANTIEMAKELAARS

Alle bedragen zijn consumentvriendelijk dus inclusief BTW en geen verborgen overige kosten.

NVM

Veelgestelde vragen

1. Wanneer ben ik in onderhandeling?
Je bent officieel in onderhandeling als de verkoper reageert op jouw bod. Bijvoorbeeld als de verkoper een tegenbod doet. Als de verkopende makelaar aangeeft dat hij jouw bod met de verkoper zal overleggen, betekent dat dus nog niet dat je in onderhandeling bent.

2. Mag een makelaar doorgaan met bezichtigen als er al over een bod onderhandeld wordt?
Dat mag. Een onderhandeling hoeft nog niet tot een verkoop te leiden. De verkoper kan daarnaast graag willen weten of er meer belangstelling is. De eerste bieder hoeft nog niet de beste te zijn. Daarom gaan de bezichtigingen door. Er mag ook met meer dan één gegadigde tegelijk worden onderhandeld. De makelaar moet dat dan wel duidelijk gemeld hebben. Vaak zal de verkopende makelaar aan belangstellenden vertellen dat hij, zoals dat heet, 'onder bod' is. Een belangstellende mag dan wel een bod uitbrengen, maar krijgt daar geen antwoord op tot de onderhandeling met de eerste geïnteresseerde beëindigd is. De makelaar zal geen mededelingen doen over de hoogte van biedingen, dit zou overbieden kunnen uitlokken.

3. Kan een verkoper de vraagprijs van een woning tijdens de onderhandeling verhogen?
Het antwoord is ja. Als de vraagprijs alleen een uitnodiging is tot het doen van een bod (zie ook vraag 5), dan kan de verkoper ook besluiten de vraagprijs te verlagen of te verhogen. Tijdens een onderhandeling doen partijen vaak over en weer biedingen. Als de potentiële koper een tegenbod doet wat afwijkt van het bod dat de verkopende partij eerder heeft gedaan, dan vervalt dit eerdere bod van de verkopende partij. Dus ook als partijen 'naar elkaar toekomen' in het biedingproces, kan de verkoper ineens besluiten om toch zijn tegenbod weer te verhogen en de koper om zijn bod weer te verlagen.

4. Hoe komt de koop tot stand?
Als verkoper en koper het eens worden over de belangrijkste zaken bij de koop (prijs, opleveringsdatum en ontbindende voorwaarden) dan legt de verkopend makelaar de afspraken schriftelijk vast in de koopakte. Ontbindende voorwaarden zijn een belangrijk onderwerp. Je krijgt als koper niet automatisch een ontbindende voorwaarde voor de financiering, dit moet je melden bij het uitbrengen van jouw bod. Het is belangrijk dat de partijen het ook eens zijn over aanvullende afspraken en ontbindende voorwaarden voordat de koopakte wordt opgemaakt. Naast de eerder genoemde punten worden meestal nog enkele aanvullende afspraken in de koopakte opgenomen, denk bijvoorbeeld aan een boeteclausule. Zodra verkoper en koper de koopakte hebben ondertekend en de koper (of eventueel de notaris) een kopie van de akte heeft ontvangen, treedt voor de particuliere koper de wettelijke bedenktijd in werking. Binnen deze bedenktijd kan de koper alsnog afzien van de aankoop van de woning. Ziet de koper tijdens deze bedenktijd niet af van de koop, zijn de financiën rond en vormen ook eventuele andere ontbindende voorwaarden geen obstakel meer, dan zal op de afgesproken opleveringsdatum de overdracht plaatsvinden bij de notaris.

5. Als ik de vraagprijs bied, moet de verkoper de woning dan aan mij verkopen?
Over deze vraag bestaan veel misverstanden. Het hoogste rechtscollege, de Hoge Raad, heeft bepaald dat als je de vraagprijs uit een advertentie of een woongids biedt, je dan een bod doet. De vraagprijs wordt dus gezien als een uitnodiging tot het doen van een bod. De verkoper kan dan nog beslissen of hij jouw bod wel of niet aanvaardt of dat hij zijn makelaar een tegenbod laat doen.

6. Mag een makelaar tijdens de onderhandeling het systeem van verkoop wijzigen?
Dat mag. Één van de partijen mag de onderhandeling beëindigen. Soms zijn er zoveel belangstellenden die de vraagprijs bieden of benaderen, dat het moeilijk is te bepalen wie de beste koper is. In dat geval kan de verkopende makelaar, natuurlijk in overleg met de verkoper, besluiten de lopende onderhandeling af te breken en de biedprocedure te wijzigen. Uiteraard dient hij eerst de eventueel gedane toezeggingen na te komen (zie ook vraag 8 en 9). De makelaar kiest vervolgens bijvoorbeeld voor een inschrijvingsprocedure. Alle bieders hebben dan een gelijke kans om een hoogste bod uit te brengen.



Zorgeloos van
je nieuwe woning genieten

7. Wat is een optie?

Een optie in juridische zin geeft een partij de keuze om door een eenzijdige verklaring een koopovereenkomst met een andere partij te sluiten. Partijen zijn het dan wel eens over de voorwaarde van de koop, maar de koper krijgt bijvoorbeeld nog een week bedenktijd. Bij de aankoop van een nieuwbouwwoning is zo'n optie nog wel gebruikelijk. Bij het aankopen van een bestaande woning niet. Het begrip 'optie' wordt daarbij vaak ten onrechte gebruikt. Dan heeft het de betekenis van bepaalde toezeggingen die een verkopende NVM-makelaar kan doen aan een belangstellende koper tijdens het onderhandelingsproces. Zo'n toezegging kan bijvoorbeeld inhouden dat een belangstellende koper een paar dagen de tijd krijgt om na te denken over een bod. De NVM-makelaar zal in de tussentijd proberen niet met een andere partij in onderhandeling te gaan. De belangstellende koper kan deze tijd gebruiken om een beter inzicht te krijgen in zijn financiering of in de gebruiksmogelijkheden van de woning. Een optie kun je niet eisen; de verkoper en verkopende NVM-makelaar beslissen zelf of er in een onderhandelingsproces bepaalde toezeggingen worden gedaan.

8. Dient de NVM makelaar met mij in onderhandeling te gaan, als ik als eerste een bezichtiging aanvraag of als eerste een bod uitbreng?

Het antwoord op deze vraag is nee. De verkopende NVM-makelaar bepaalt samen met de verkoper de verkoop-procedure. De verkopende NVM-makelaar heeft wel de verplichting je daarover te informeren. Het is verstandig als je serieus belangstelling hebt de NVM-makelaar te vragen wat jouw positie is. Dat kan veel teleurstelling voorkomen. Doet de NVM-makelaar je een toezegging, dan dient hij die na te komen.

Deze informatie is met de grootst mogelijke zorg samengesteld. Toch kunnen wij niet altijd voorkomen dat de informatie enigszins afwijkt van hetgeen je in of rond de woning ziet of heeft gezien. Dit kan met name gelden voor (bouw) tekeningen, schetsen, afmetingen en maatvoeringen. Hieraan kunnen dan ook geen rechten worden ontleend. Door ons wordt geen aansprakelijkheid aanvaard behoudens voor zover de door ons verplicht afgesloten beroepsaansprakelijkheidsverzekering in voorkomend geval aanspraak op een uitkering geeft. Vraagprijzen zijn kosten koper. Alle verstrekte informatie dien je in het kader van het BW niet te beschouwen als een aanbod, doch als een uitnodiging om in onderhandeling te treden. Voor een eventuele vermelding van onjuiste gegevens aanvaarden wij geen enkele aansprakelijkheid.

100% Hypotheken & Verzekeringen hebben alle **ingrediënten** voor een goed financieel advies.



Wat zijn de onmisbare ingrediënten van 100% Hypotheken & Verzekeringen:

- Profiteren van de laagste rente en snelle service.
- Bemiddeling voor nagenoeg alle hypotheekaanbieders in Nederland en professioneel advies van een erkend hypothecair planner.
- Geheel ontzorgen om jouw woning te verduurzamen.
- De advies en bemiddelingskosten zijn altijd op maat en voor iedere situatie scherp geprijsd.

Wij maken graag een afspraak met jou, neem gerust vrijblijvend contact met ons op.

Afspraken in de avond zijn mogelijk, op locatie maar ook webcamadvies, aan jou de keuze!



Met onze kantoren in Rijen en Dongen is er altijd wel een kantoor bij jou in de buurt.

Hoofdstraat 50B
5121 JG Rijen
0161 - 85 13 90

Monseigneur Poelsstraat 7
5103 BD Dongen
0162 - 31 68 48

info@100procenthypotheken.nl
www.100procenthypotheken.nl



Kanters Garantiemakelaars

jouw Garantiemakelaar

Wij zijn een dynamisch, actief en full service operend makelaarskantoor. Je bent bij ons aan het juiste adres voor aan- en verkoop, huur- en verhuur, maar ook voor taxaties.

Door onze jarenlange ervaring op de woningmarkt van Dongen en omliggende plaatsen zijn wij van vele markten thuis. Wij kennen de markt én de mensen en kunnen zo de perfecte match maken. Niet voor niets heeft Kanters Garantiemakelaars een goede naam opgebouwd in Dongen en omgeving.

Onze aanpak is eerlijk, persoonlijk en effectief, dat is waar wij voor staan en voor gaan. Als Garantiemakelaar bieden wij je ook nog eens vijf krachtige garanties! Hierdoor onderscheiden wij ons van de andere makelaarskantoren.

Wil je kennismaken of heb je verhuisplannen? Kom eens langs op ons kantoor. Je bent van harte welkom. Bellen mag natuurlijk ook 0162-31 55 51.

Bent u na het inzien van deze brochure nieuwsgierig geworden naar deze woning, dan nodigen wij u graag uit om contact op te nemen met Kanters Garantiemakelaars, 0162 - 31 55 51

U bent welkom op kantoor:
ma t/m vr: 08.30u tot 13.00u en van 13.30u tot 17.30u.

KANTERS GARANTIEMAKELAARS

Adresgegevens

Mgr. Poelsstraat 9

5103 BD, Dongen

Wij zijn bereikbaar via:

0162-315551

info@kanters.net

www.kanters.net

Aantekeningen

Aantekeningen

Aantekeningen



Interesse
in deze woning?

Neem contact met ons op voor meer informatie.

0162-315551

info@kanters.net

www.kanters.net

KANTERS GARANTIEMAKELAARS

Kanters Garantiemakelaars
Mgr. Poelsstraat 9
5103 BD, Dongen

0162-315551
info@kanters.net
www.kanters.net

NVM