Vosters
onroerend goed bv

Aan- & verkoop onroerend goed - Huur & verhuur onroerend goed

TE KOOP

Imposante herenboerderij gelegen in het hart van Hoogeloon.



Hoofdstraat 59
5528 AH Hoogeloon

Vraagprijs: € 1.150.000 k.k.

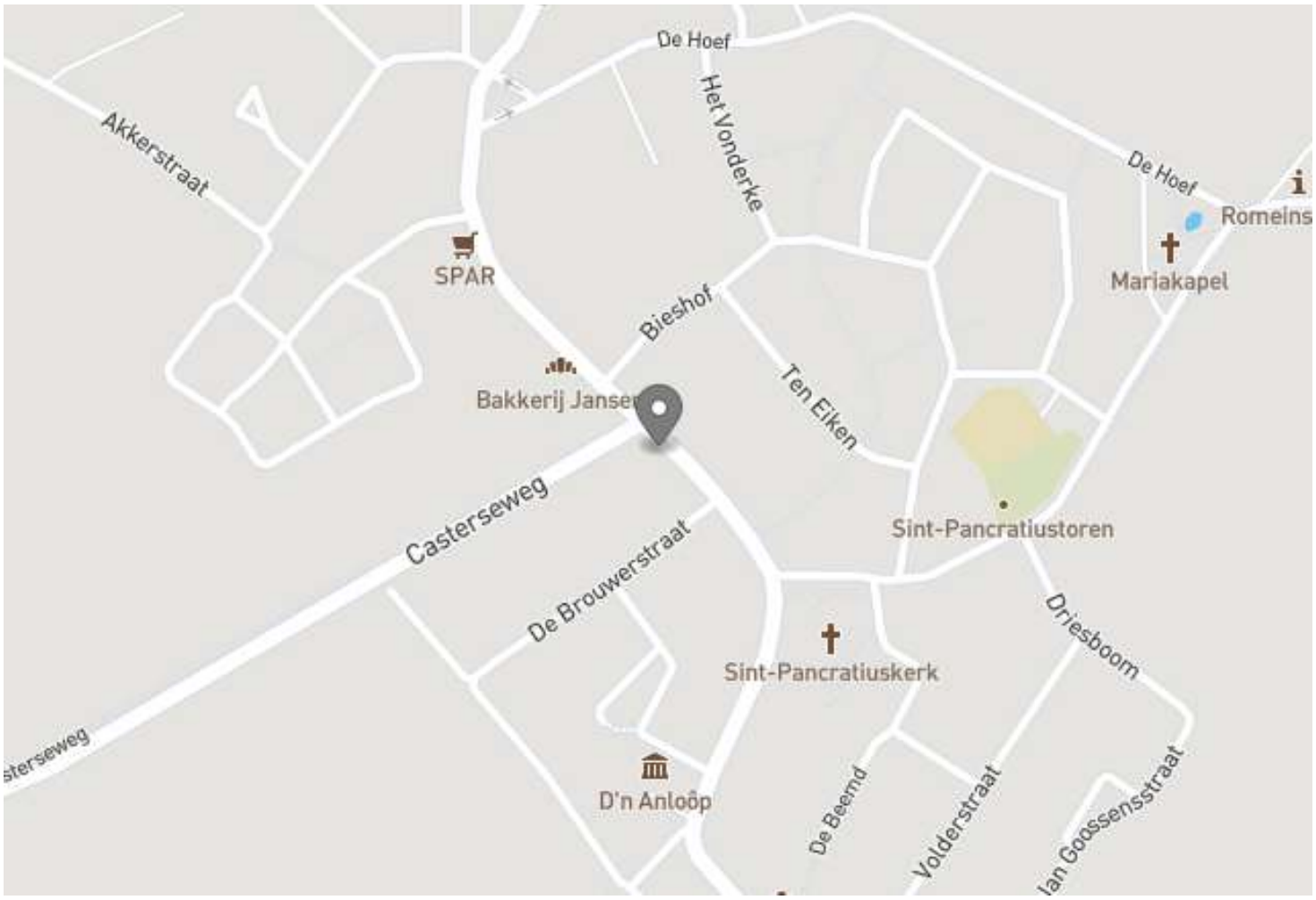
De Hoef
Het Vonderke
Akkerstraat
De Hoef
Romeins
SPAR
Mariakapel
Bieshof
Bakkerij Janse
Ten Eiken
Casterseweg
Sint-Pancratiustoren
De Brouwerstraat
Driesboom
Sint-Pancratiuskerk
D'n Anloôp
De Beemd
Volderstraat

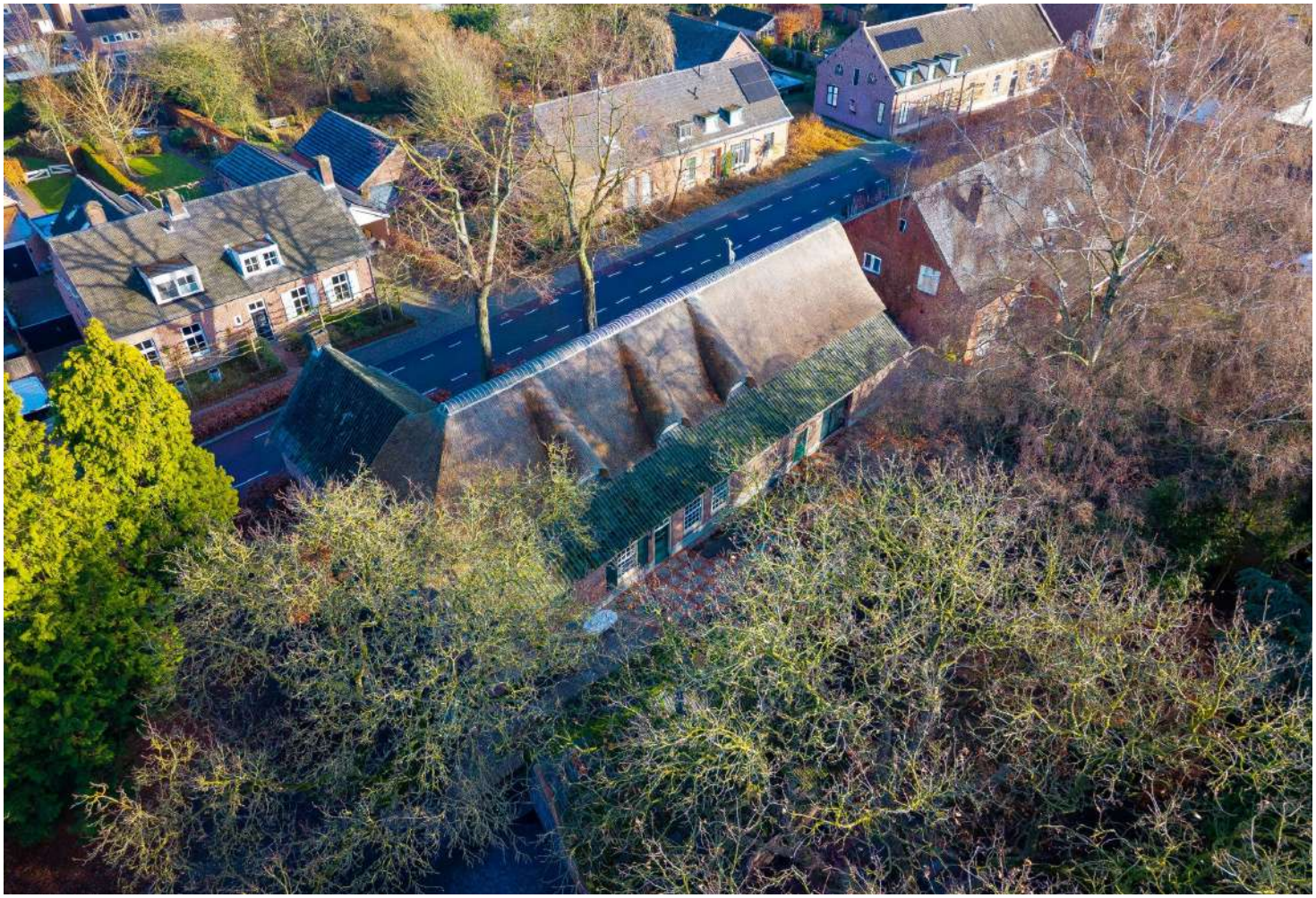

Imposante herenboerderij gelegen in het hart van Hoogeloon.

Deze imposante herenboerderij, gelegen in het hart van Hoogeloon, kent een rijke en bijzondere geschiedenis. Het pand werd in de 17e eeuw gebouwd door de Hoogeloonse zakenman Daniël de Brouwer en deed oorspronkelijk dienst als boerderij met bierbrouwerij. Het pand ademt karakter, authenticiteit en historie en wordt beschouwd als vermoedelijk de oudste woning van Hoogeloon. Het exacte bouwjaar is onbekend, maar de aanwezigheid van originele houten balken met het jaartal 1584 onderstreept de indrukwekkende ouderdom van het geheel. Zowel de boerderij als het bijbehorende bakhuis zijn aangewezen als rijksmonument (monumentnummer 22245), wat het unieke en cultuurhistorische belang van dit object benadrukt. Momenteel is de herenboerderij volledig in gebruik als woning. Het gebouw is opgetrokken in een L-vormige plattegrond, een unieke bouwstijl wat het object extra bijzonder maakt en bijdraagt aan de statige uitstraling.

Met de aankoop van deze bijzondere boerderij verwerft u niet alleen een woonhuis, maar ook een levend monument en een verhalenreis door het verleden van Hoogeloon – een zeldzame kans om te wonen in een pand waar geschiedenis, karakter en authenticiteit samenkomen.

Aantrekkelijk voor expats en professionals in de Brainport-regio
Dankzij de gunstige ligging in Hoogeloon is deze boerderij bijzonder interessant voor wie werkt in de Brainport-regio, waaronder Veldhoven en Eindhoven. De ASML-campus in Veldhoven is met de auto goed bereikbaar, terwijl u thuis geniet van de rust, ruimte en privacy van het Brabantse buitengebied. Voor internationale professionals, managers en gezinnen die na een drukke werkdag bewust kiezen voor een rustige woonomgeving, biedt deze locatie een aantrekkelijke combinatie: landelijk wonen met de dynamiek van de hightech regio binnen handbereik. Hoogeloon staat bekend om zijn dorpse karakter, groene omgeving en authentieke Brabantse sfeer. Daarnaast biedt een boerderij als deze volop mogelijkheden voor comfortabel thuiswerken. Extra kamers, multifunctionele ruimtes of een bijgebouw kunnen uitstekend worden ingericht als kantoor, werkruimte of rustige plek voor internationale videocalls. Daarmee sluit de woning goed aan bij de woonwensen van expats en hoogopgeleide professionals die ruimte, comfort en bereikbaarheid willen combineren. Wie op zoek is naar een karaktervolle woonplek met veel privacy, maar toch dicht bij de economische motor van de Brainport-regio wil wonen, vindt hier een bijzonder interessante kans.

Mogelijkheden tot gebruik van de boerderij
Dankzij het uitzonderlijk ruime woonoppervlakte van circa 370 m² biedt dit object een ongekende mate van flexibiliteit en zijn er tal van gebruiksmogelijkheden denkbaar. Het voormalige stalgedeelte leent zich uitstekend voor opslag, maar biedt tevens volop kansen voor een bedrijf of kantoor aan huis, atelier of praktijkruimte. De bereikbaarheid is daarbij optimaal: het perceel beschikt over twee afzonderlijke inritten, één aan de Hoofdstraat en één aan de Casterseweg, wat het object bij uitstek geschikt maakt voor functies met een zekere mate van zelfstandigheid of privacy. Daarnaast behoren ook meer bijzondere woonconcepten tot de mogelijkheden. Denk aan dubbele bewoning, mantelzorg, of het realiseren van een sfeervolle bed & breakfast, waarbij de historische uitstraling en centrale ligging een duidelijke meerwaarde vormen. Kortom, een zeldzaam veelzijdig object waar wonen, werken en ondernemen op unieke wijze kunnen worden gecombineerd. Gezien de rijks monumentale status van het pand, zijn er daarnaast ook nog ruime subsidiemogelijkheden.

Staat van het pand
Het pand is het afgelopen jaar met veel zorg, aandacht en respect voor het monumentale karakter gerenoveerd en teruggebracht naar een solide en degelijke basis. Aan de buitenzijde verkeert het object grotendeels in goede staat van onderhoud. Tijdens de renovatie zijn reeds diverse belangrijke kwaliteits- en comfortverbeteringen aangebracht. Zo is het pand uitgerust met een volledig nieuw rieten dak, waarmee zowel de uitstraling als de duurzaamheid aanzienlijk zijn verbeterd. Langer geleden is het pand gedeeltelijk voorzien van spouwmuren met isolatie, vloerisolatie en dubbel glas. Voor monumentale panden zijn bovendien

diverse subsidie- en financieringsmogelijkheden beschikbaar, wat het investeren in en behouden van dit bijzondere erfgoed extra aantrekkelijk maakt.

Kenmerken:
- Bouwjaar vermoedelijk 1672, mogelijk nog veel ouder.
- Woonoppervlakte 370 m2
- Gebruiksoppervlakte totaal (incl. bijgebouwen etc.) 505 m2
- Inhoud ca. 1.665 m3
- Perceeloppervlakte 1.788 m2
- Ligging: centraal gelegen in Hoogeloon, ca. 20 kilometer afstand tot Eindhoven, 10 kilometer tot veldhoven

Onderstaand treft u een korte omschrijving van de indeling van het object

Indeling
Begane grond
De woning wordt betreden via de hal, die toegang biedt tot een slaapkamer met meterkast, de ontvangstruimte en de keuken. De statige ontvangstruimte – voorheen in gebruik als winkel – vormt het hart van het huis en ademt historie en karakter. Vanuit deze ruimte is toegang tot de indrukwekkende hoge kelders met gemetselde gewelfde bogen, ideaal te benutten als exclusieve wijnkelder. Boven deze kelder bevindt zich, eveneens bereikbaar vanuit de ontvangstruimte, een bijzonder fraaie hoge herenkamer met zichtbare houten balken en een authentieke bedstee, een ruimte met ongekende sfeer en uitstraling. Via een separate deur in de ontvangstruimte bereikt u een moderner gedeelte van de woning met een eigen entree. Hier bevindt zich een comfortabele woonkamer met slaapmogelijkheid in de opkamer, evenals een complete badkamer voorzien van ligbad, douche, toilet en badkamermeubel. De ontvangstruimte geeft daarnaast toegang tot een tweede badkamer met douchecabine en toilet, evenals een doorgang naar de keuken. De keuken is royaal van opzet en biedt uitstekende mogelijkheden voor het realiseren van een volwaardige leefkeuken, met directe toegang tot de achtertuin. Aansluitend bevindt zich een bijkeuken met kelder.

Aan de andere zijde van de keuken is de doorgang naar de berging, die op haar beurt toegang geeft tot een grote multifunctionele ruimte met open haard, verwarming en de opstelling van de CV-installatie. Deze ruimte leent zich bij uitstek voor uiteenlopende doeleinden, zoals een kantoor aan huis, extra woonruimte of een bed & breakfast. Boven deze ruimte bevindt zich bovendien nog een ruime verdieping met fraaie houten spanten en binten, wat het geheel nog veelzijdiger maakt.

Eerste verdieping
Via de trap in de ontvangstruimte bereikt u de eerste verdieping. De overloop dient nog naar eigen smaak te worden afgewerkt en biedt tevens ruimte voor het realiseren van een extra badkamer. Op deze verdieping bevinden zich drie ruime en karaktervolle slaapkamers, elk voorzien van vaste, gekleurde inbouwkasten en een wastafel met warm en koud water.

Buitenruimte
Aan de voorzijde van de woning zorgen enkele monumentale bomen voor een statige aanblik. De achterzijde van het perceel grenst aan een parkachtig bos met volwassen bomen en een authentieke waterput, wat zorgt voor een unieke sfeer en volledige privacy. Tevens is er een ontsluiting richting de Casterseweg.

Het voormalige bakhuis is thans in gebruik als berging (met verwarming) en paardenstallen. Daarnaast is er een sfeervolle zithoek onder de overkapping, compleet met open haard en pizzaoven, een heerlijke plek om in alle rust te genieten van het buitenleven.

Voor een volledige en een juiste indruk nodigen wij u van harte uit voor een bezichtiging.

Voor meer informatie kunt u mailen naar Vosters Onroerend Goed BV, info@vostersonroerendgoed.nl, of bellen met Dennis van Driel, 0614207657. Aan onvolkomenheden in tekst en inhoud kunnen geen rechten worden ontleend. Alle aanbiedingen zijn vrijblijvend.

1788 m²	370 m²	6	2	2	Ja	Nee
Perceelopp.	Woonopp.	Slaapkamer(s)	Badkamer(s)	WC('s)	Tuin	Garage





















Algemeen

Vraagprijs:
€ 1.150.000 k.k.

Type
Eengezinswoning

Aanvaarding
In overleg

Bouwjaar
1672

Inhoud
1665 m³

Algemene staat
Normaal

Comfort

Dak
Overig

Raamwerk
Hout

Beglazing
Enkel, Dubbel

Verwarming
CV-ketel

Verwarming bouwjaar
2020

Verwarmd water
Combiketel

Isolatie
Muurisolatie, Vloerisolatie

Uitrusting

Indeling

Kamers
10

Slaapkamers
6

Badkamers
2

WC's
2

Tuin
Ja

Woonoppervlakte
370 m²

Overige inpandige ruimte
74 m²

Gebouwgebonden buitenruimte
0 m²

Externe bergruimte
60 m²

Ligging

Omgeving
Aan rustige weg, Open ligging

Kadastrale gemeente
Hoogeloon

Oppervlakte
0 ha 17 a 88 ca













































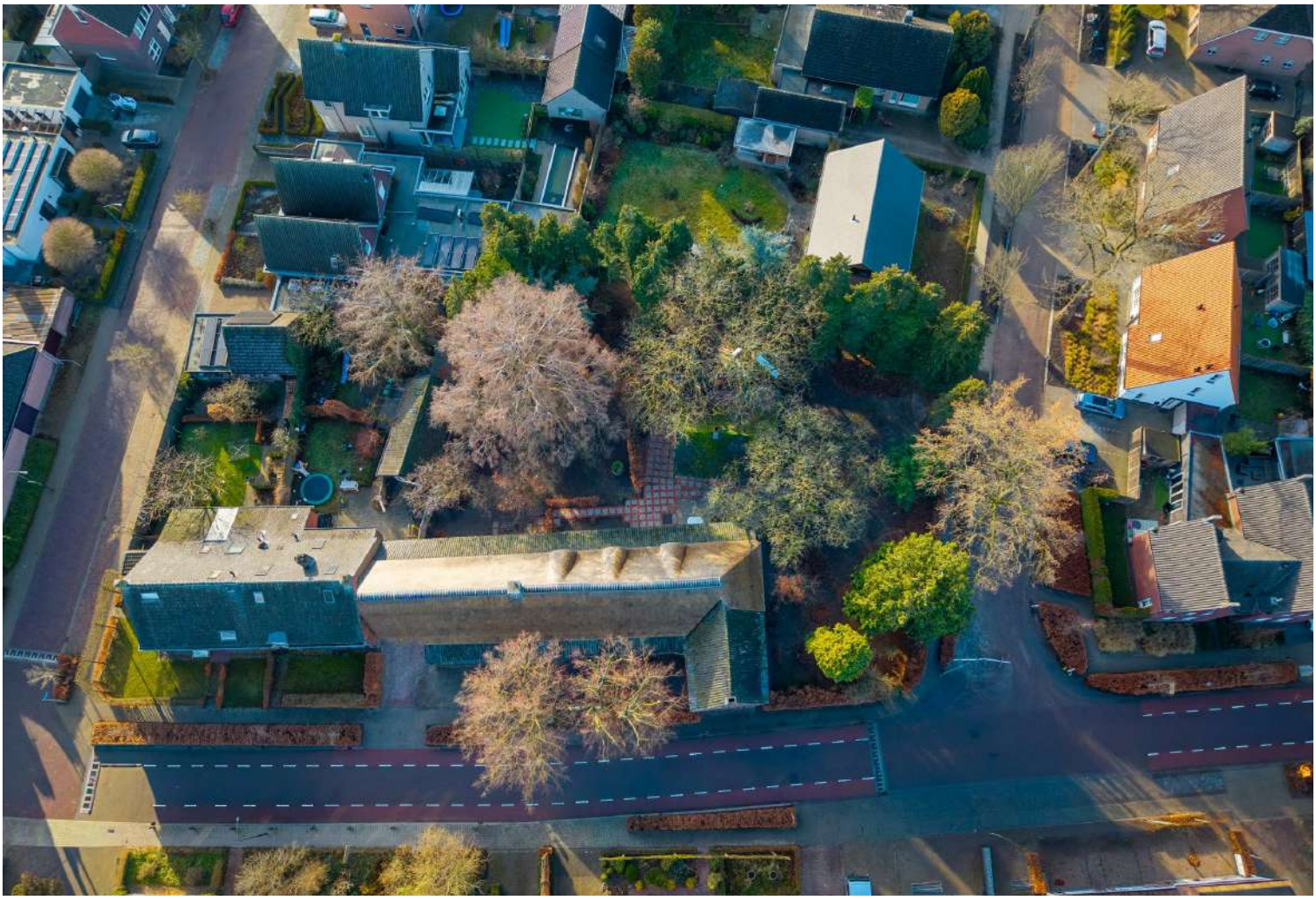































Beganegrond

Aan deze plattegronden kunnen geen rechten worden ontleend. www.iam-home.nl



1e Verdieping

Aan deze plattegronden kunnen geen rechten worden ontleend. www.iam-home.nl

Overzicht gebruiksoppervlakte

Totaal pand:	
Gebruiksoppervlakte wonen:	370 m2
Overige inpandige ruimte:	74 m2
Gebouwgebonden buitenruimte:	0 m2
Externe bergruimte:	60 m2
Gebruiksoppervlakte totaal:	**505 m2**

Verdieping -1:	
Gebruiksoppervlakte wonen:	m2
Overige inpandige ruimte:	35,7 m2
Gebouwgebonden buitenruimte:	m2
Externe bergruimte:	m2
Gebruiksoppervlakte totaal:	**35,7 m2**

Beganegrond:	
Gebruiksoppervlakte wonen:	240,7 m2
Overige inpandige ruimte:	38,7 m2
Gebouwgebonden buitenruimte:	m2
Externe bergruimte:	m2
Gebruiksoppervlakte totaal:	**279,4 m2**

1e Verdieping:	
Gebruiksoppervlakte wonen:	129,1 m2
Overige inpandige ruimte:	m2
Gebouwgebonden buitenruimte:	m2
Externe bergruimte:	m2
Gebruiksoppervlakte totaal:	**129,1 m2**

Tuinhuis+ paardenstal:	
Gebruiksoppervlakte wonen:	m2
Overige inpandige ruimte:	m2
Gebouwgebonden buitenruimte:	m2
Externe bergruimte:	38,8 m2
Gebruiksoppervlakte totaal:	**38,8 m2**

Overkapping:	
Gebruiksoppervlakte wonen:	m2
Overige inpandige ruimte:	m2
Gebouwgebonden buitenruimte:	m2
Externe bergruimte:	21,5 m2
Gebruiksoppervlakte totaal:	**21,5 m2**

Aan dit meetrapport kunnen geen rechten worden ontleend.

IAM-HOME vastgoedpresentatie

IAM-HOME vastgoedpresentatie
0497-517238 | 06-53341936 | info@iam-home.nl

Wonen in Gemeente Bladel

Wellicht de meest bruisende kern van de Kempen tref je aan in de gemeente Bladel. Met een actieve winkeliersvereniging van ca. 100 leden en een marktterrein wat een aaneenschakeling is van terrassen en eetgelegenheden is het hier prima verblijven. Koppel dat aan een grote camping en een Landal vakantiepark, de overvloedige natuurgebieden en je weet zeker dat je hier wilt wonen.

Met totaal ca. 20.000 inwoners verdeelt over de kernen Bladel, hapert, Casteren, Hoogeloon en Netersel is de gemeente Bladel een middelgrote gemeente die ontstaan is in 1977. Een gemeente met en oppervlakte van maar liefst 7.543 hectare. Met de industrieterreinen in Bladel en Hapert (2x) is er ook een erg groot aanbod aan banen en werkgelegenheid. Maar ook de voorziening in scholen zijn ruimschoots aanwezig met het Pius-X college in Bladel. En daarna is de verbinding met Eindhoven dermate goed dat doorstuderen vanuit huis prima mogelijk is.

Wonen, werken en vrijetijdsbesteding komen hier bij elkaar. Wonen in een van de kernen, vrijetijdsbesteding in de natuur, alle boodschappen om de hoek en daarna gezellig met vrienden wat eten of drinken. Het kan allemaal. In de kern Bladel heeft gemeenschapshuis Den Herd een gevarieerd aanbod aan theater voorstellingen. Met de jaarlijkse zomerfeesten, wekelijkse markt, de koopzondagen, muziekevenementen op de markt, maar ook het jaarlijkse carnaval en de kermis is er altijd een activiteit.

De ontsluiting naar de snelweg (E34) is kort bij gelegen en vandaaruit ben je in no-time richting Antwerpen of op de A2 naar Maastricht of Amsterdam. ASML ligt als grote werkgever om de hoek en is zelfs prima per fiets bereikbaar.

En mocht de oude dag naderen. In Bladel is er een keur aan appartementen, maar ook seniorenwoningen en een verzorg c.q. verpleegtehuis is er binnen de eigen gemeentegrenzen.

Waarom zou je eigenlijk niet in Bladel willen wonen?

Hoe bereid je je voor
op de aankoop van jouw huis?

1

Kies je budget

Bij de aankoop van jouw droomplek komen heel wat kosten kijken. Bekijk je financiële mogelijkheden zodat je perfect weet in welke prijsklasse je kan zoeken. Hulp nodig? Wij kunnen je in contact brengen met een financieel adviseur.

2

Bepaal jouw zoekcriteria

Ken je je budget? Dan kan je bepalen waaraan je droomplek zeker moet voldoen. Welk type pand (huis, appartement, ...) zoek je? Is een tuin of terras belangrijk? Hoeveel kamers heb je nodig? Uiteraard is het ook van belang om te weten in welke regio je zoekt. Ook wij kunnen je begeleiden in het zoeken naar je droomhuis.

3

Interesse in ons aanbod?

Laat het ons weten! Je kan Vosters Onroerend Goed bereiken op 0497-38 1775 of info@vostersonroerendgoed.nl

4

Plan je bezichtiging

Een huis gezien dat aan jouw wensen lijkt te voldoen? Plan vrijblijvend een bezichtiging in. Hulp nodig bij het bezichtigen van een woning van een andere makelaar? Ook hier kunnen we je begeleiden.

5

Bezichtiging

Kijk of de woning je aanspreekt. Vraag ook gerust meer inlichtingen over de woning en de aankoopvoorwaarden. Op die manier kan je na de bezichtiging goed geïnformeerd beslissen over de aankoop.

6

Doe een bod

Ben je overtuigd dat je jouw droomhuis hebt gevonden? Doe dan een bod. Je vindt in deze brochure een formulier dat je kan invullen en aan ons kan bezorgen.

7

Het tekenen van de verkoopovereenkomst

Is er een akkoord over de koopprijs en de andere voorwaarden, dan zorgen wij dat je de koopovereenkomst kan tekenen. Wanneer alle partijen de overeenkomst hebben getekend bezorgen wij het dossier aan de notaris. Indien gewenst lichten wij de koopovereenkomst persoonlijk toe.

8

Afspraak notaris

Je tekent de notariële aankoopakte. De aankoop van je droomhuis is definitief. Je betaalt als koper de koopsom én je wordt officieel eigenaar!

9

Sleutel op zak en verhuizen maar!

Het verhuizen kan beginnen. Of heeft je woning eerst nog een opknapbeurt nodig? In ieder geval, de woning is nu helemaal van jou!

Interesse in dit pand? Doe een bod!

Ondergetekende(n):

* doorhalen wat niet van toepassing is

Naam: _____

Geboortedatum: _____ **Beroep:** _____

Adres: _____

Woonplaats: _____ **Postcode:** _____

Telefoon: _____ **E-mail:** _____

Burgerlijke staat: gehuwd / ongehuwd / geregistreerd partner / weduwe / weduwenaar *

Naam partner: _____

Brengt / brengen het volgende bod uit:

1. **Bedrag (kosten koper): €** _____
2. **Datum overdracht:** _____
3. **Voorbehoud financiering:** JA / NEE *
   - **Indien JA voor welk bedrag:** _____
   - **Heeft de financieel adviseur dit bedrag al "goedgekeurd" voor u:** JA / NEE *
   - **Welk financieel adviseur:** _____
4. **Andere voorbehouden: JA / NEE *, te weten:** _____

_____

Voor het object gelegen te: Hoofdstraat 59, 5528 AH Hoogeloon

Datum: _____ **Plaats:** _____

Handtekening(en): _____

Heeft u momenteel een eigen woning welke u wilt verkopen: JA / NEE *

Wenst u een vrijblijvende waarde-indicatie?: JA / NEE *

Onze succesvolle aanpak in een notendop

Onze makelaars werken in het gebied waar zij zelf wonen en kennen het gebied én de mensen zodoende door en door.

Mensen-mensen, laagdrempelig benaderbaar en makkelijk te begrijpen.

Wij zijn goed bereikbaar via ons eigen mobiel nummer, ook in de avonden en weekenden!

Een betrokken sparringpartner, van de eerste ontmoeting tot aan de sleuteloverhandiging.



Waarmee wij jou van dienst kunnen zijn

Waardebepaling

Veel mensen zijn geïnteresseerd wat hun woning waard is. Soms uit interesse, maar veel vaker omdat men plannen heeft een andere woning te kopen. Om welke reden de waardebepaling dan ook gewenst is, wij kunnen u hierbij helpen! Allereerst, een waardebepaling is maatwerk en er is geen geautomatiseerd programma voor. Het vergt onderzoek vanuit onze kant en wij doen het net even wat anders dan de rest, een beetje persoonlijker!

Verkoop

Natuurlijk is het een grote beslissing om te verhuizen en ja het is een 'heel gedoe' om uw woning te verkopen. Daarom is het van belang om een deskundige en ervaren makelaar aan uw zijde te hebben die weet hoe het werkt, die de lokale markt kent en die hier volop contacten heeft liggen. Die zorgt dat u de juiste prijs krijgt voor uw woning en weet hoe dat juridisch feilloos op papier gezet moet worden. Vosters Onroerend Goed is al meer dan 35 jaar een begrip in de Kempen. Wij kennen de markt, de woningen, spreken de taal van de mensen en slaan een brug tussen kopers en verkopers. Gedurende het verkooptraject adviseren wij u en houden wij alle financiële, juridische en bouwkundige aspecten in de gaten. We regelen, in samenspraak met u, wat er geregeld moet worden. Wij ontzorgen u van A tot Z en nemen waar nodig het initiatief, maar ……. alles in overleg en houden u volledig op de hoogte. Wij zorgen dat u tijdens het hele aan- of verkooptraject precies weet waar u aan toe bent. Met als doel 'de beste deal' voor u te sluiten!

Aankoop

U heeft plannen om een nieuwe woning te kopen en komt bij uw eerste bezichtiging in contact met de verkopende makelaar die de verkoper begeleid! Deze verkopend makelaar behartigt de belangen van de verkoper. Welke deskundige behartigt uw belangen bij de aankoop van een woning? Wie stelt kritische vragen over de woning, over de constructie en het onderhoud? Wat is de verkoopprocedure? Weet u waar u op moet letten of kijkt u vooral met een 'bewonersblik'? Met een aankoopmakelaar staat u niet alleen.

Verhuur

Als u plannen heeft om een woning of bedrijfsgebouw te huren of te verhuren kunnen wij u hier mee van dienst zijn. Met een grote eigen vastgoedportefeuille en de vele contacten met professionele verhuurders durven wij ons de grootste verhuurder van De Kempen te noemen. Met huur en verhuur hebben wij zodoende een jarenlange ervaring zodat we elke situatie al wel een keer mee hebben gemaakt en u daarmee optimaal kunnen adviseren.

Taxatie

Als u een woning aankoopt en u gebruikt daarvoor een financiering bij de bank dan heeft u een taxatierapport nodig. De bank zal u dan vragen om een NWWI taxatie. Dat is een gevalideerd rapport waarmee de waarde van het onderpand voor de bank bepaald wordt. Het is belangrijk dat u daar een erkend en bekwaam taxateur voor kiest. Vosters Onroerend Goed taxeert voor alle banken en in de wijde omstreken van de Kempen. Omdat wij zelf veel woningen verkopen hebben wij een uitstekend zicht op de recente ontwikkelingen in de markt. Het is vanzelfsprekend dat bij aankoop of (her)financiering van een woning een taxatie nodig is. Maar denkt u ook eens aan taxatie bij successie of schenking, echtscheiding of waardebepaling voor de fiscus.

Notities

Disclaimer

Aan spel- en / of drukfouten in deze brochure kunnen geen rechten worden ontleend.

Bezichtiging

Een bezichtiging is voor zowel koper als verkoper een spannende gelegenheid. Wij zouden het op prijs stellen indien u enkele dagen na uw bezoek ons op de hoogte brengt van uw bevindingen. Wij kunnen onze opdrachtgever(s) dan hierover informeren. Alle informatie is niet meer dan een uitnodiging tot het doen van een bod of om in onderhandeling te treden. Bij voorbaat dank.

Financiering

Voordat koper tot onderhandeling overgaat, dient koper zich op de hoogte gesteld te hebben van zijn financieringsmogelijkheden. Ons kantoor kan u hierbij ook adviseren.

Onderzoeksplicht koper

De verkoper van de woning heeft een meldingsplicht. Daar tegenover staat dat u als koper een onderzoeksplicht heeft. Wij gaan er vanuit dat u als aspirant koper, alvorens u een bod uitbrengt, onderzoek hebt verricht naar alle aspecten die voor u van belang zijn. Daartoe behoort o.a. het inwinnen van informatie bij de gemeente en het bestuderen van de door ons aangeboden informatie. Daarnaast gaan wij ervan uit dat u ook uw financiële mogelijkheden bestudeerd. Verder kunt u bij ons op kantoor de volgende stukken inzien
- inlichtingenformulier met roerende zakenlijst
- eigendomsbewijs
- kadastraal uittreksel

Onderhandelingen

De opdracht tot bemiddeling bij verkoop van het onderhavige object is verstrekt door de eigenaar/verkoper aan Vosters Onroerend Goed BV. Alle onderhandelingen dienen dan ook te geschieden via Vosters Onroerend Goed BV. Bij het uitbrengen van een bod zijn ook de volgende zaken van belang: datum van aanvaarding, eventueel overname roerende zaken. Opgemerkt dient te worden dat een koper niet automatisch ontbindende voorwaarde voor financiering en bouwkundige keuring krijgt. Dit dient uitdrukkelijk bij de onderhandelingen vermeld te worden.

NEN2580

De Meetinstructie is gebaseerd op de NEN2580. De Meetinstructie is bedoeld om een meer eenduidige manier van meten toe te passen voor het geven van een indicatie van de gebruiksoppervlakte. De Meetinstructie sluit verschillen in meetuitkomsten niet volledig uit, door bijvoorbeeld interpretatieverschillen, afrondingen of beperkingen bij het uitvoeren van de meting.

Waarborgsom

Tenzij anders overeengekomen wordt in de koopakte altijd een bankgarantie en/of waarborgsom opgenomen van tenminste 10% van de koopsom.

Vosters Onroerend Goed BV is een groot makelaarskantoor gevestigd in Bladel met een kernactiviteit in de Brabantse Kempen. Gedurende de afgelopen 35 jaar hebben wij woningen, appartementen, kavels grond, winkels en bedrijfsgebouwen aangekocht, verkocht en verhuurd.

Door de jaren heen is het team van Vosters Onroerend Goed flink gegroeid. Met een projectontwikkelaar, 5 lokaal gewortelde makelaars en een actieve administratieve en commerciële ondersteuning kunnen wij elke klus aan.

Onze klanten beoordelen ons gemiddeld met een 9.2! Waarom zou u ons niet opbellen met uw woonvraag?

Vosters
onroerend goed bv

Aan- & verkoop onroerend goed - Huur & verhuur onroerend goed

Markt 5-A / 5531 BA Bladel
+31(0)497-381775 / info@vostersonroerendgoed.nl
www.vostersonroerendgoed.nl