Mercurius Makelaars
Remy Everink



TE KOOP

Hovenierstraat 63 Deventer
Vraagprijs € 525.000,- k.k.







Meer informatie? Mercurius Makelaars | Koggeschip 202 | 7429 BG Deventer
www.mercuriusmakelaars.nl | info@mercuriusmakelaars.nl | T 0570 65 71 65

NVM

Mercurius Makelaars
Remy Everink

Welkom

Mercurius Makelaars is een jong en gedreven makelaarskantoor in de regio Deventer, aangesloten bij de Nederlandse Vereniging van Makelaars (NVM). Wij werken met een overzichtelijk en aantrekkelijk dienstenpakket, waarbij je een duidelijke offerte ontvangt met diverse mogelijkheden om te kiezen voor aanvullende pakketten.

Remy Everink is het gezicht achter Mercurius Makelaars. Hij is geboren en getogen in Deventer, kent de stad als geen ander en is op de hoogte van alle ins en outs. En dat komt uiteraard goed van pas in de huidige woningmarkt, die telkens weer verandert. Daarom kiest hij met Mercurius Makelaars voor een frisse, innovatieve en onderscheidende werkwijze. Deze werkwijze kenmerkt zich door:

- scherpe, heldere en voordelige tarieven
- persoonlijke, actieve en resultaatgerichte aanpak
- jij staat als klant altijd centraal

Noem ons de nieuwe generatie makelaars; zeer actief op de woningmarkt en van alle nieuws op de hoogte.

Wanneer je deze brochure leest, heb je daarmee de eerste stap gezet naar de mogelijke aankoop van je nieuwe huis via Mercurius Makelaars. Wij vinden het een goede zaak om je optimaal te informeren over alle zaken rondom dit huis. Omdat je daar als koper ook recht op hebt.

Heb je nog een eigen huis te verkopen? Dan komen wij graag bij je thuis voor een gratis waardebepaling. Wij nemen de tijd om je vragen te beantwoorden en je woonwensen te bespreken. We zullen je altijd een degelijk en goed onderbouwd advies geven met betrekking tot de verwachte verkoopopbrengst, een te hanteren vraagprijs, de verwachte verkoopsnelheid, de beste strategie om je huis in de markt aan te bieden en andere belangrijke punten.

Jouw verhaal is wat ons drijft, jouw verhaal is onze passie. En dus horen wij graag wat jij te vertellen hebt. Deel je verhaal met ons; telefonisch, online, op kantoor of gewoon bij je thuis. Ook buiten kantooruren en in het weekend staat Mercurius Makelaars vanzelfsprekend voor je klaar.

Kijk voor meer informatie op www.mercuriusmakelaars.nl en ervaar onze vernieuwende werkwijze. Graag tot ziens!



Object gegevens	
Soort woning	Eengezinswoning
Type woning	Halfvrijstaande woning
Bouwjaar	1928

Maten object	
Aantal kamers	4 kamers
Aantal slaapkamers	3 slaapkamer(s)
Inhoud woning	437 m^3
Perceel oppervlakte	231 m^2
Gebruiksoppervlakte woonfunctie	123 m^2

Details	
Ligging	Aan rustige weg, in woonwijk
Verwarming	C.V.-Ketel
Isolatie	Dakisolatie, Muurisolatie, Vloerisolatie, Dubbel glas
Warmwater	C.V.-Ketel
Schuur / berging	Vrijstaand hout
Kabel	Ja
Buitenzonwering	Ja

Tuin gegevens	
Tuin	Achtertuin, voortuin
Tuin diepte (cm)	1.500
Tuin breedte (cm)	650
Hoofdtuin	Achtertuin
Positie	Oost, Zuid
Kwaliteit	Verzorgd

































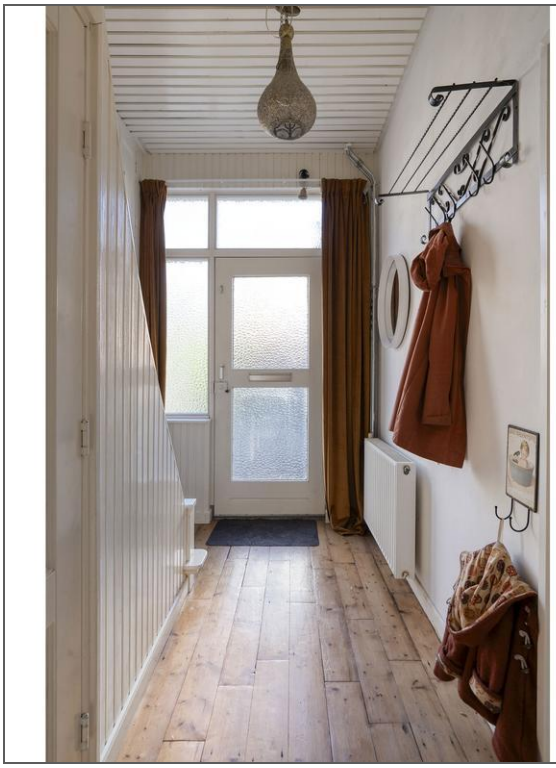





























Foto's









Foto's





















Foto’s



KARAKTERVOL EN DUURZAAM WONEN OP DE WORP

Op een aantrekkelijke locatie op de Worp staat deze sfeervolle halfvrijstaande woning met 3 slaapkamers, 2 badkamers, een praktische bergzolder en een diepe achtertuin op het zuidoosten. Een bijzonder huis waarin authentieke charme en eigentijds wooncomfort prachtig samenkomen.

Aan de achterzijde is de woning over de volledige breedte uitgebouwd. Hier is een royale, tuingerichte woonkamer ontstaan met grote raampartijen rondom en een dubbele schuifpui. Hierdoor valt volop daglicht naar binnen en loopt de leefruimte op natuurlijke wijze over in de tuin.

De vloerverwarming, robuuste eikenhouten gebinten en sfeervolle houtkachel geven de woonkamer een warme en comfortabele uitstraling. Een heerlijke plek om samen te komen en ieder seizoen van de tuin te genieten.

Ook de oude details verdienen aandacht. De en suitedeuren met glas in lood ramen en een karakteristieke erker geven de woning een authentieke uitstraling. Deze stijlelementen worden gecombineerd met duurzame voorzieningen, waaronder zonnepanelen, vloerverwarming, isolatievoorzieningen en energielabel A.

Een fraai park, de uiterwaarden, verschillende speeltuinen en de IJssel zijn op loopafstand gelegen. Met het pontje over de IJssel ben je binnen 5 minuten in het historische stadscentrum van Deventer. Met de fiets kun je vrijwel direct de prachtige omliggende landerijen en uiterwaarden in. Ook met de auto ben je binnen 5 minuten op de A1 via Wilp.

Indeling:
Entree, gang, toegang tot de provisiekelder, toilet, badkamer voorzien van douche, ligbad, wastafelmeubel, opstelplaats wasapparatuur en designradiator, sfeervolle eetkamer met erker en inbouwkast, open keuken (2018) voorzien van veel kastruimte en alle benodigde inbouwapparatuur, tuingerichte woonkamer met dubbele schuifpui, vloerverwarming, houtkachel en veel lichtinval de de grote raampartijen.

1e Verdieping:
Overloop met inbouwkasten, badkamer voorzien van douche, wastafel en 2e toilet, 3 slaapkamers.

2e Verdieping:
Met vlizotrap bereikbare bergzolder.

Algemeen:
- bouwjaar 1928
- aan de achterzijde fors uitgebouwd (2018)
- 3 slaapkamers en 2 badkamers
- achtertuin op het zuidoosten met achterom
- buitenzonwering
- houten berging (19 m2) met elektra
- 6 zonnepanelen
- Intergas HR combiketel (2016)
- glasvezelinternetaansluiting
- energielabel A (vraag je adviseur naar de extra leenmogelijkheden)

Hypotheek nodig?
Dan wil je natuurlijk weten hoeveel je kunt lenen en op welke belangrijke zaken je moet letten. Freek werkt samen met meer dan 30 aanbieders van hypothecaire leningen, zoals ING, Rabobank, Obvion, Nationale Nederlanden en Aegon. Daarmee kunnen ze jou altijd een voordelige en passende hypotheek en rente aanbieden. Klinkt goed, toch? Neem contact op met Freek Hypotheek. Het eerste (kennismakings)gesprek is natuurlijk gratis en zonder verdere verplichtingen.

Mercurius Makelaars
Remy Everink

Kadastrale kaart

Uw referentie: ---



Deze kaart is noordgericht
12345 Perceelnummer
25 Huisnummer
Vastgestelde kadastrale grens
Voorlopige kadastrale grens
Administratieve kadastrale grens
Bebouwing

Schaal 1: 500

Kadastrale gemeente	Deventer
Sectie	D
Perceel	1845

kadaster

Voor een eensluidend uittreksel, geleverd op 16 november 2026
De bewaarder van het kadaster en de openbare registers

Aan dit uittreksel kunnen geen betrouwbare maten worden ontleend.
De Dienst voor het kadaster en de openbare registers behoudt zich de intellectuele eigendomsrechten voor, waaronder het auteursrecht en het databankenrecht.

Plattegrond



Aan de plattegronden kunnen geen rechten worden ontleend
© Zibber www.zibber.nl



Aan de plattegronden kunnen geen rechten worden ontleend
© Zibber www.zibber.nl

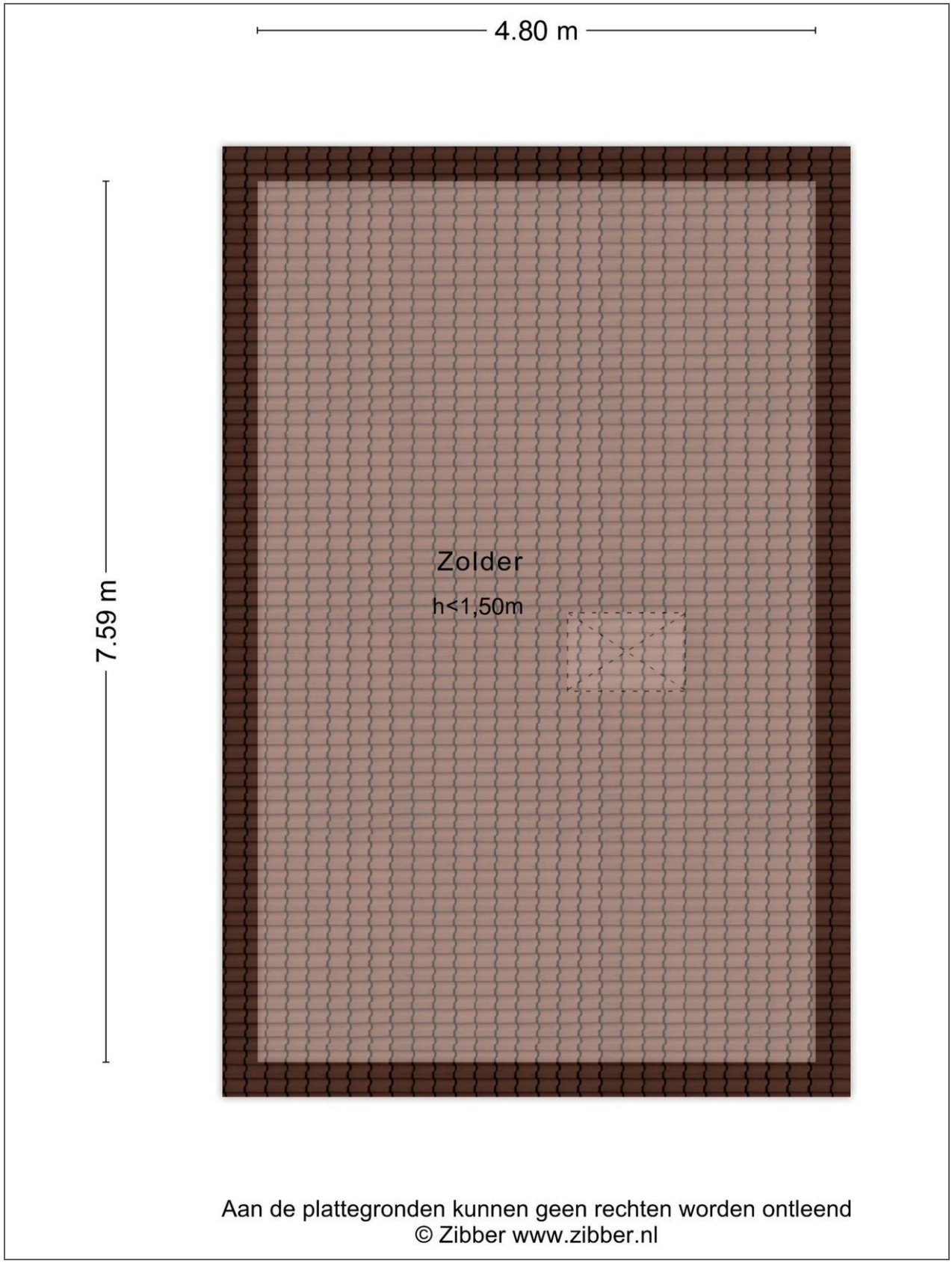

Aan de plattegronden kunnen geen rechten worden ontleend
© Zibber www.zibber.nl

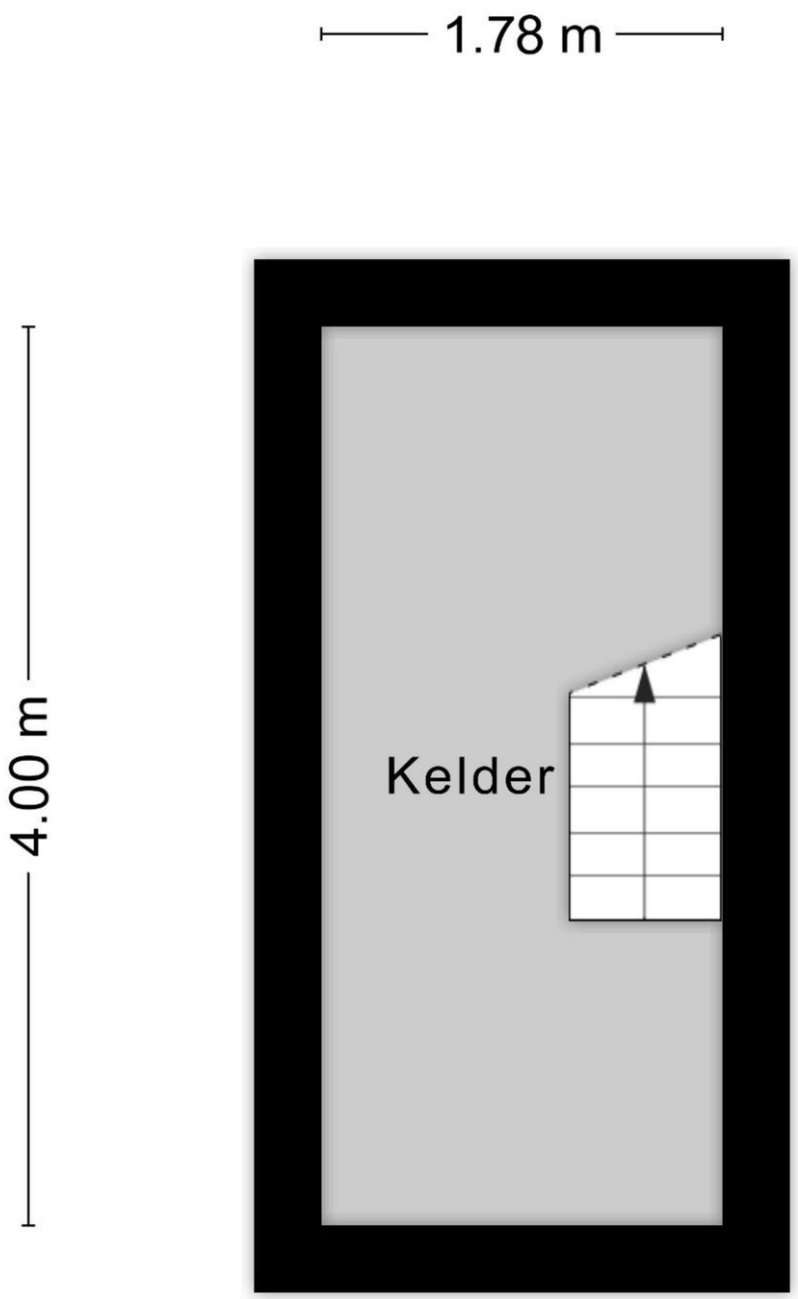

Aan de plattegronden kunnen geen rechten worden ontleend
© Zibber www.zibber.nl

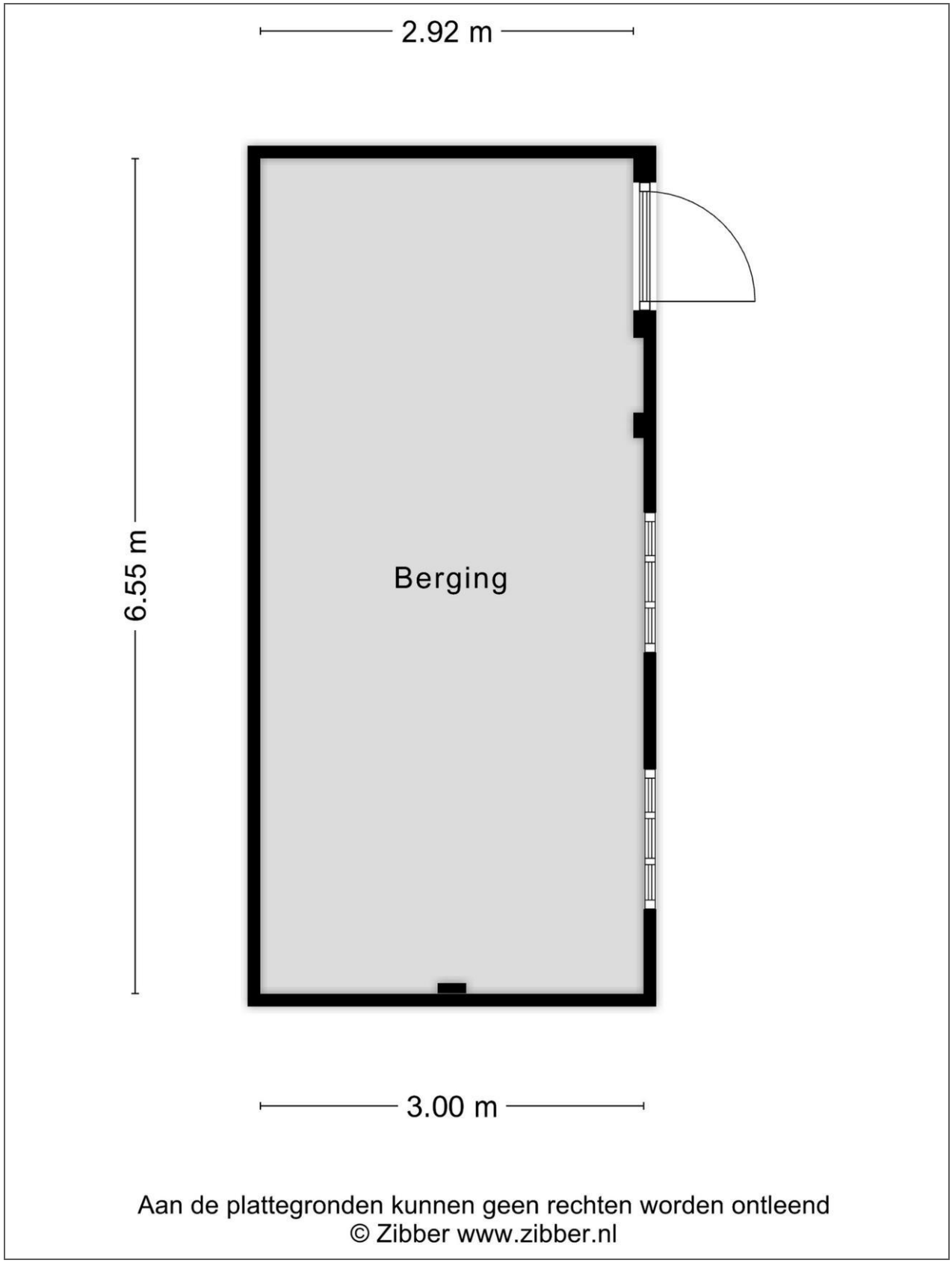

Aan de plattegronden kunnen geen rechten worden ontleend
© Zibber www.zibber.nl

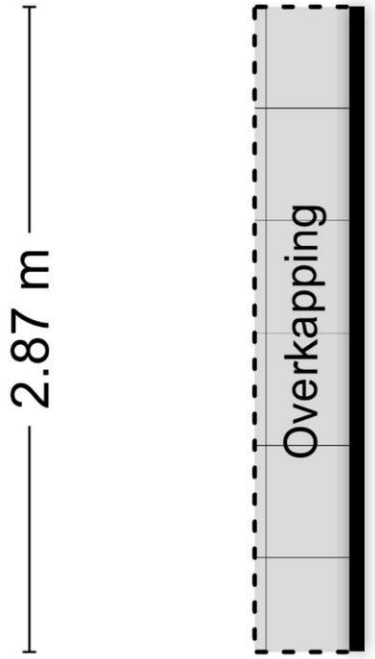

Aan de plattegronden kunnen geen rechten worden ontleend
© Zibber www.zibber.nl

Adres gegevens	
Adres	Hovenierstraat 63
Postcode / plaats	7419 CB DEVENTER
Provincie	Overijssel

Locatiekaart



Lijst van zaken

	Blijft achter	Gaat mee	Kan worden overgenomen	n.v.t.
Woning				
Interieur				
Verlichting, te weten:				
– Inbouwspots/dimmers	☒	☐	☐	☐
– Opbouwspots/armaturen/lampen/dimmers	☐	☒	☐	☐
– Losse (hang)lampen	☐	☒	☐	☐
–	☐	☐	☐	☒
–	☐	☐	☐	☒
(Losse)kasten, legplanken, te weten:				
– Alle kasten (behalve keukenkasten)	☐	☒	☐	☐
–	☐	☐	☐	☒
Raamdecoratie/zonwering binnen, te weten:				
– Gordijnrails	☐	☐	☒	☐
– Gordijnen	☐	☐	☒	☐
– Overgordijnen	☐	☐	☐	☒
– Vitrages	☐	☐	☐	☒
– Rolgordijnen	☐	☐	☐	☒
– Lamellen	☐	☐	☐	☒
– Jaloezieën	☐	☐	☐	☒
– (Losse) horren/rolhorren	☐	☐	☐	☒
–	☐	☐	☐	☒
–	☐	☐	☐	☒
Vloerdecoratie, te weten:				
– Vloerbedekking	☐	☐	☐	☒
– Parketvloer	☐	☐	☐	☒
– Houten vloer(delen)	☒	☐	☐	☐
– Laminaat	☐	☐	☐	☒
– Plavuizen	☐	☐	☐	☒
–	☐	☐	☐	☒
–	☐	☐	☐	☒
(Voorzet) openhaard met toebehoren	☐	☐	☐	☒
Allesbrander	☐	☐	☐	☒
Houtkachel	☒	☐	☐	☐
(Gas)kachels	☐	☐	☐	☒
Designradiator(en)	☒	☐	☐	☐
Radiatorafwerking	☐	☐	☐	☒
Overig, te weten:				
– Spiegelwanden	☐	☐	☐	☒
– Schilderij ophangsysteem	☐	☐	☐	☒
–	☐	☐	☐	☒
–	☐	☐	☐	☒
–	☐	☐	☐	☒

	Blijft achter	Gaat mee	Kan worden overgenomen	n.v.t.
–	☐	☐	☐	☒
Keuken				
Keukenblok (met bovenkasten)	☒	☐	☐	☐
Keuken (inbouw)apparatuur, te weten:				
– Kookplaat	☒	☐	☐	☐
– (Gas)fornuis	☐	☐	☐	☒
– Afzuigkap	☒	☐	☐	☐
– Magnetron	☐	☐	☐	☒
– Oven	☐	☐	☐	☒
– Combi-oven/combimagnetron	☒	☐	☐	☐
– Koelkast	☐	☐	☐	☒
– Vriezer	☐	☐	☐	☒
– Koel-vriescombinatie	☒	☐	☐	☐
– Vaatwasser	☒	☐	☐	☐
– Quooker	☒	☐	☐	☐
– Koffiezetapparaat	☐	☒	☐	☐
–	☐	☐	☐	☒
–	☐	☐	☐	☒
Keukenaccessoires, te weten:				
–	☐	☐	☐	☒
–	☐	☐	☐	☒
–	☐	☐	☐	☒
–	☐	☐	☐	☒
–	☐	☐	☐	☒
–	☐	☐	☐	☒
–	☐	☐	☐	☒
–	☐	☐	☐	☒
Sanitair/sauna				
Toilet met de volgende toebehoren:				
– Toilet	☒	☐	☐	☐
– Toiletrolhouder	☒	☐	☐	☐
– Toiletborstel(houder)	☐	☒	☐	☐
– Fontein	☐	☐	☐	☒
–	☐	☐	☐	☒
–	☐	☐	☐	☒
Badkamer met de volgende toebehoren:				
– Ligbad	☒	☐	☐	☐
– Jacuzzi/whirlpool	☐	☐	☐	☒
– Douche (cabine/scherm)	☐	☐	☐	☒
– Stoomdouche (cabine)	☐	☐	☐	☒
– Wastafel	☒	☐	☐	☐
– Wastafelmeubel	☒	☐	☐	☐
– Planchet	☐	☐	☐	☒
– Toiletkast	☒	☐	☐	☐

	Blijft achter	Gaat mee	Kan worden overgenomen	n.v.t.
– Toilet	☒	☐	☐	☐
– Toiletrolhouder	☒	☐	☐	☐
– Toiletborstel(houder)	☐	☒	☐	☐
– Wasmachine en droger	☐	☒	☐	☐
– Badkamer hoge kast	☐	☒	☐	☐
Sauna met toebehoren	☐	☐	☐	☒
	☐	☐	☐	☒
	☐	☐	☐	☒
Exterieur/installaties/veiligheid/energiebesparing				
Schotel/antenne	☐	☐	☐	☒
Brievenbus	☐	☐	☐	☒
Kluis	☐	☐	☐	☒
(Voordeur)bel	☒	☐	☐	☐
Alarminstallatie	☐	☐	☐	☒
(Veiligheids)sloten en overige inbraakpreventie	☒	☐	☐	☐
Rookmelders	☒	☐	☐	☐
(Klok)thermostaat	☒	☐	☐	☐
Airconditioning	☐	☐	☐	☒
Warmwatervoorziening, te weten:				
– CV-installatie	☒	☐	☐	☐
– Boiler	☐	☐	☐	☒
– Geiser	☐	☐	☐	☒
–	☐	☐	☐	☒
–	☐	☐	☐	☒
–	☐	☐	☐	☒
Screens	☒	☐	☐	☐
Rolluiken	☐	☐	☐	☒
Zonwering buiten	☒	☐	☐	☐
–	☐	☐	☐	☒
–	☐	☐	☐	☒
–	☐	☐	☐	☒
Isolatievoorzieningen (voorzetramen/radiatorfolie etc.), te weten:				
–	☐	☐	☐	☒
–	☐	☐	☐	☒
Telefoonaansluiting/internetaansluiting	☒	☐	☐	☐
Veiligheidsschakelaar wasautomaat	☐	☐	☐	☒
Waterslot wasautomaat	☐	☐	☐	☒
Zonnepanelen	☒	☐	☐	☐
Oplaadpunt elektrische auto	☐	☐	☐	☒
	☐	☐	☐	☒
	☐	☐	☐	☒
Tuin				
Inrichting				
Tuinaanleg/bestrating	☒	☐	☐	☐

	Blijft achter	Gaat mee	Kan worden overgenomen	n.v.t.
Beplanting	☒	☐	☐	☐
	☐	☐	☐	☒
Verlichting/installaties				
Buitenverlichting	☒	☐	☐	☐
Tijd- of schemerschakelaar/bewegingsmelder	☐	☐	☐	☒
Lichtsnoer	☐	☒	☐	☐
Bebouwing				
Tuinhuis/buitenberging	☒	☐	☐	☐
Kasten/werkbank in tuinhuis/berging	☒	☐	☐	☐
(Broei)kas	☐	☐	☐	☒
	☐	☐	☐	☒
	☐	☐	☐	☒
Overig				
Overige tuin, te weten:				
– (Sier)hek	☐	☐	☐	☒
– Vlaggenmast(houder)	☒	☐	☐	☐
–	☐	☐	☐	☒
–	☐	☐	☐	☒

Overig

Zijn er zaken die geen eigendom zijn van verkoper omdat er sprake is van een leasecontract of huurcontract. Zo ja, neemt verkoper de zaak mee of wordt het betreffende contract overgenomen?	Ja	Nee	Gaat mee	Moet worden overgenomen
CV	☐	☒	☐	☐
Boiler	☐	☒	☐	☐
Zonnepanelen	☐	☒	☐	☐
	☐	☒	☐	☐
	☐	☒	☐	☐
	☐	☒	☐	☐
	☐	☒	☐	☐
Bijlage(n) over te nemen contracten:				
–				
–				

Mercurius Makelaars
Remy Everink

Voorwaarden

Aansprakelijkheid
Alle gegevens in deze informatiebrochure zijn met grote zorg samengesteld en uit ons inziens betrouwbare bron afkomstig. Ten aanzien van de juistheid ervan kunnen wij echter geen aansprakelijkheid aanvaarden. De verkoop geschiedt onder voorbehoud van goedkeuring van de opdrachtgever. Deze informatie is geheel vrijblijvend.

Ouderdomsclausule
Het is de koper bekend van welk bouwjaar de onroerende zaak dateert. De eisen die aan de bouwkwaliteit gesteld mogen worden, kunnen bij oudere woningen aanzienlijk lager liggen dan bij nieuwe woningen. Het geheel of ten dele ontbreken van één of meer eigenschappen van de onroerende zaak voor normaal en bijzonder gebruik en het eventueel anderszins niet beantwoorden van de zaak aan de overeenkomst komt voor rekening en risico van de koper.

Koopakte
Indien er tussen partijen overeenstemming is bereikt over de prijs, de opleveringsdatum en eventuele andere voorwaarden wordt door ons kantoor een koopakte opgemaakt conform het model van de Nederlandse Vereniging van Makelaars (NVM). Behoudens nadere afspraken gelden de standaardregels, zoals deze voorkomen in de modelkoopakte die is opgesteld door de NVM, de Consumentenbond en de Vereniging Eigen Huis. Eventueel door de koper te maken voorbehouden (zoals het verkrijgen van hypotheek, Nationale Hypotheek Garantie en dergelijke), worden alleen vermeld als deze in de onderhandelingen zijn afgesproken. Voor zover er in deze brochure aanvullende clausules zijn vermeld, worden deze indien van toepassing opgenomen in de koopakte.

Waarborgsom/bankgarantie
Tot zekerheid voor de nakoming van de verplichtingen van de kopende partij wordt door de kopende partij binnen 6 weken na de mondelinge totstandkoming van de overeenkomst, een waarborgsom in handen van de notaris gestort ter grootte van 10% van de koopsom. In plaats van deze waarborgsom volstaat een bankgarantie ook, mits deze aan de voorwaarden voldoet. Indien er een bankgarantie wordt afgegeven dient dit te geschieden door een in Nederland gevestigde bankinstelling.

Ontbindende voorwaarden
De termijn die wordt opgenomen in de koopakte voor een eventuele (overeengekomen) ontbindende voorwaarde (bijvoorbeeld voor een financiering) is 5 weken na het sluiten van de mondelinge overeenkomst, tenzij uitdrukkelijk anders (schriftelijk) is afgesproken.

Bouwkundige keuring
Koper is te allen tijde gerechtigd op zijn kosten een bouwkundige keuring te laten verrichten teneinde een inzicht te verkrijgen in de bouwkundige staat. Een eventueel gewenste bouwkundige keuring kan uitgevoerd worden vóór het openen van de onderhandeling, dan wel na het tot stand komen van de overeenkomst (eventueel als ontbindende voorwaarde). In het laatste geval wordt de keuring uitgevoerd na het verstrijken van de 3 dagen bedenktijd.

Bedenktijd
Een consument die een woning koopt, heeft op grond van de Wet Koop Onroerende Zaken 3 dagen bedenktijd. Binnen die termijn kan de koper de overeenkomst alsnog ongedaan maken. De bedenktijd begint om 0:00 uur van de dag die volgt op de dag dat de tussen partijen opgemaakte en door beide partijen ondertekende akte (in kopie) aan aspirant koper ter hand is gesteld, voor welke ontvangst aspirant koper een ontvangstbevestiging ondertekent. Deze bedenktijd eindigt tegen 24:00 uur van de laatste dag die van de bedenktijd deel uitmaakt. Indien de bedenktijd op een zaterdag, zondag of algemeen erkende feestdag eindigt, wordt deze verlengd tot en met de eerstvolgende dag die niet een zaterdag, zondag of algemeen erkende feestdag is. De makelaar legt u de verdere details over de bedenktijd graag uit.

Freek,
zorgt voor je hypotheek



Van oriëntatie tot aflossing. Freek, zorgt voor je hypotheek.

Freek Hypotheek Deventer
Koggeschip 202
T. 0570 - 74 59 08
E. deventer@freekhypotheek.nl