

VOORMA EN WALCH
sinds 1936
MAKELAARS IN HET GOOI
het team

Huizen

E. Ludenstraat 9

NVM

VOORMA EN WALCH
sinds 1936
MAKELAARS IN HET GOOI
het team

Welkom!

Voorma en Walch Makelaars is al meer dan tachtig jaar dé makelaar in ‘t Gooi en heeft kantoren in Blaricum, Laren, Huizen, Bussum en Hilversum. In onze kantoren werken ervaren en gecertificeerde makelaars die onze klanten altijd op de juiste manier begeleiden
met de aankoop, (stille) verkoop, nieuwbouw, taxatie en verhuur van woningen, apparte-menten en bedrijven. Voorma en Walch Makelaars is aangesloten bij de NVM zodat je altijd weet dat je te maken hebt met een kwaliteitsmakelaar.

Voor vragen over deze woning kunt u terecht bij makelaar:



Martijn

06 -20322294

035 - 525 31 35

WELKOM

Wordt dit uw DROOMWONING?

E. Ludenstraat 9
Huizen

Gelegen op zeer geliefde locatie in het oude dorp van Huizen, goed onderhouden en uitgebouwde charmante jaren '30 woning met stenen berging aan de achterzijde, zonnig terras en een heerlijk achtertuin met vrij zicht. De woning bevindt zich in een kindvriendelijke woonomgeving, op loopafstand van het oude dorpscentrum.

Entree, hal, meterkast, vrij hangend toilet met fontein, gezellige woonkamer met houtkachel, open keuken met spoeleiland en voorzien van koelkast, inductie kookplaat, oven, vaatwasser, Quooker en afzuigkap. Heerlijke lichte eetkamer met speelhoekje in de uitbouw. De begane grond is voorzien van een schitterende houten vloer.

Souterrain:
Hier bevindt zich een mooie ruimte voor voorraad, bergruimte en de opstelling voor de wasmachine, droger en CV installatie uit

Kenmerken

• Soort woning:	Eengezinswoning
• Bouwvorm:	Bestaande bouw
• Aantal kamers	5 (4 slaapkamers)
• Bouwjaar:	1936
• Woonoppervlakte:	101 m²
• Inhoud:	377 m³
• Perceeloppervlakte:	144 m²
• Isolatie:	Dakisolatie, dubbel glas
• Tuin	beschutte achtertuin met stenen berging en achterom
• Oplevering	In overleg

2021.

Eerste verdieping:
Overloop, 3 slaapkamers, moderne badkamer uit 2018 met een toilet, inloopdouche en wastafel.

Tweede verdieping:
4 de slaapkamer met 2 Velux dakramen.

De achtertuin ligt beschut en biedt optimale privacy en is voorzien van een stenen berging en achterom. Deze sfeervolle woning is goed onderhouden, in stijl verbouwd, volledig voorzien van dubbele beglazing en biedt meer ruimte dan de buitenzijde doet vermoeden. Parkeren is mogelijk langs de openbare weg. Deze locatie, het gewilde woonhuis type “ jaren ’30” en de sfeer maakt deze woning zeker uw bezoek waard!

Bijzonderheden:
- elektra in 2018 vernieuwd en meterkast met 3 fase in 2026
- Uitbouw uit 2022
- Binnenschilderwerk 2018
- Buitenschilderwerk 2026
- Keuken en badkamer uit 2018 (inloopdouche 2023)
- Voor- en achtertuin zeer sfeervol
- CV ketel 2021
- alles dubel glas en HR++ glas















































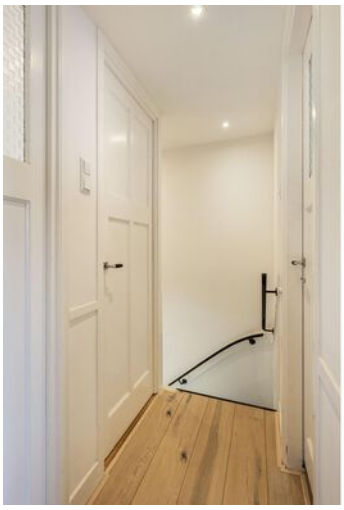










































Plattegrond



Deze plattegrond is met zorg samengesteld en dient uitsluitend ter indicatie.
Aan deze plattegrond kunnen geen rechten worden ontleend.

Plattegrond

Eerste verdieping



Deze plattegrond is met zorg samengesteld en dient uitsluitend ter indicatie.
Aan deze plattegrond kunnen geen rechten worden ontleend.

Plattegrond

Zolder

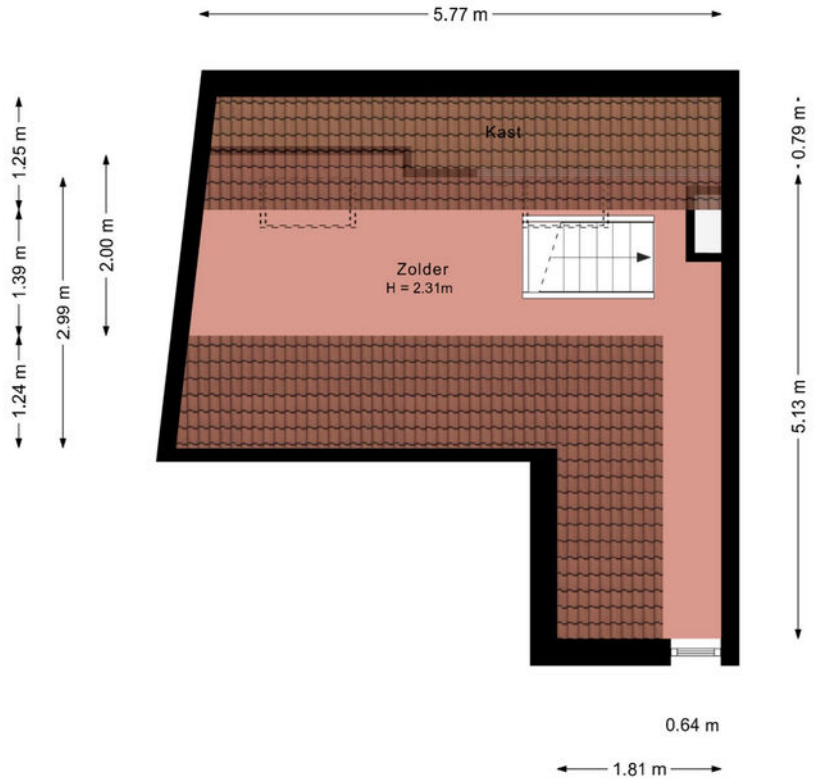

Deze plattegrond is met zorg samengesteld en dient uitsluitend ter indicatie.
Aan deze plattegrond kunnen geen rechten worden ontleend.

Plattegrond

Berging

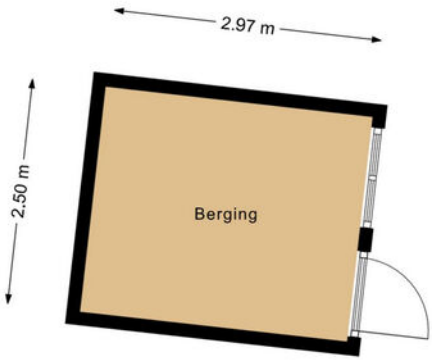

Deze plattegrond is met zorg samengesteld en dient uitsluitend ter indicatie.
Aan deze plattegrond kunnen geen rechten worden ontleend.

Plattegrond

Kelder

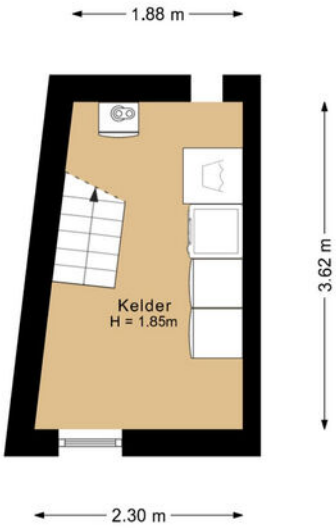

Deze plattegrond is met zorg samengesteld en dient uitsluitend ter indicatie.
Aan deze plattegrond kunnen geen rechten worden ontleend.

E. Ludenstraat 9

Kadastrale kaart

Kadastrale kaart

Uw referentie: ---



12345	Perceelnummer	Schaal 1: 500	
25	Huisnummer		
	Vastgestelde kadastrale grens	Kadastrale gemeente	Huizen
	Voorlopige kadastrale grens	Sectie	D
	Administratieve kadastrale grens	Perceel	2607
	Bebouwing		

Deze kaart is noordgericht

Voor een eensluidend uittreksel, geleverd op 10 november 2026
De bewaarder van het kadaster en de openbare registers

Aan dit uittreksel kunnen geen betrouwbare maten worden ontleend.
De Dienst voor het kadaster en de openbare registers behoudt zich de intellectuele eigendomsrechten voor, waaronder het auteursrecht en het databankenrecht.

kadaster

LOCATIE

Woont u binnenkort op deze locatie?

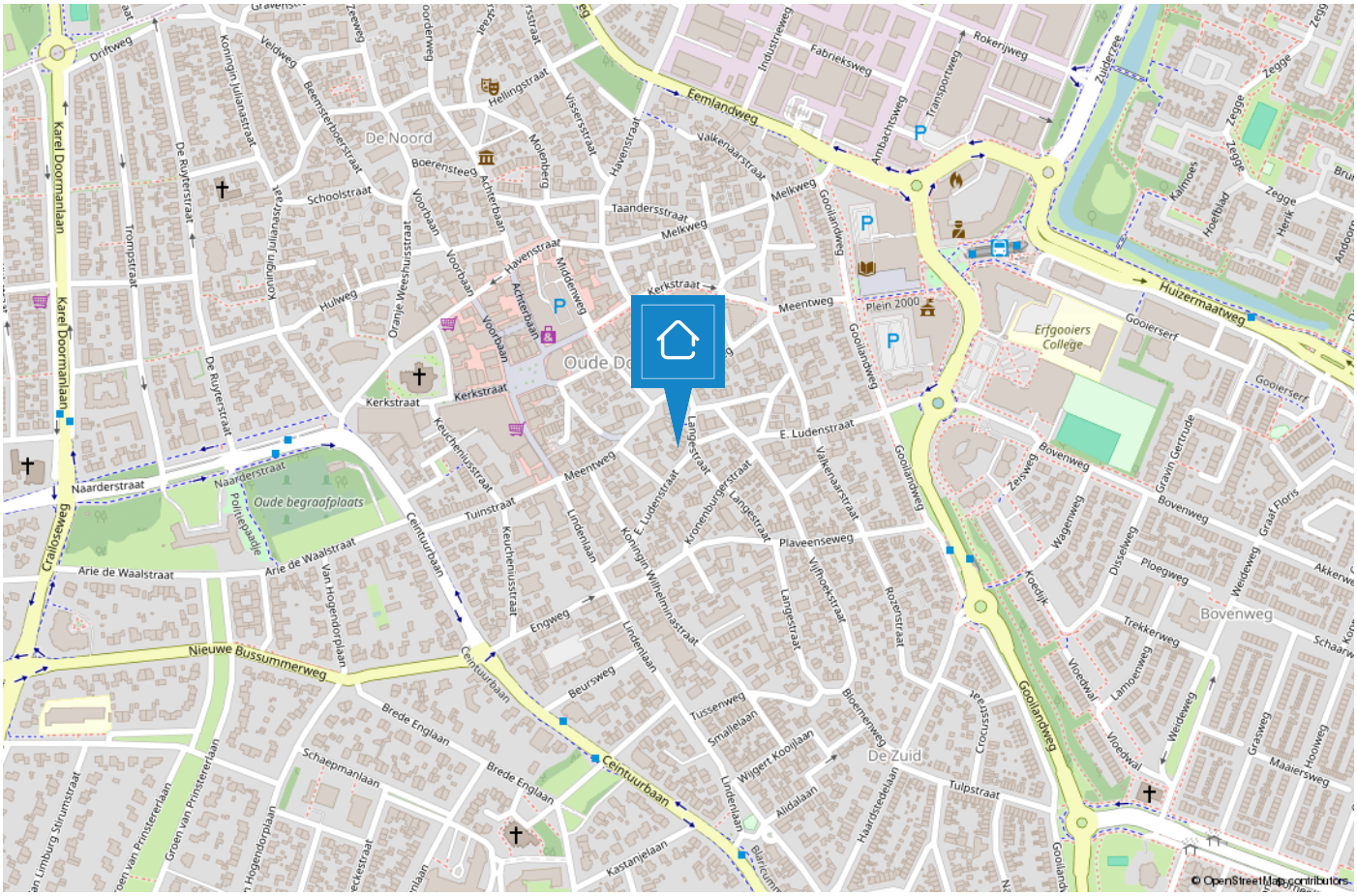

HUIZEN

De haven van ’t Gooi

De geschiedenis van Huizen gaat ver terug. Al in 1382 wordt voor het eerst melding gemaakt van het dorp Huussem. Anders dan in naburige plaatsen stonden er in Huizen stenen huizen, Aan de stenen huizen dankt Huizen zeer waarschijnlijk haar naam. Huizen staat bekend als voormalig vissersdorp. Aan het einde van de 17e eeuw werd de visserij één van de hoofdmiddelen van bestaan.





Huizen is een prachtige gemeente in het groene Gooi vlakbij Amsterdam. Het heeft een mooie ligging aan het Gooimeer, waardoor er veel waterrecreatie is. In het gezellige Nautisch kwartier vindt u leuke restaurants, bars en terrassen. In het centrum van Huizen kunt u terecht om te winkelen.

Houdt u van de natuur?
Op de prachtige heide van het Gooise Natuur-reservaat kunt u heerlijk rustig wandelen in de bossen, een stuk hardlopen en het veelzijdige landschap ontdekken op de fiets of te paard.
Dit alles tezamen maakt Huizen tot een veelzijdige en verrassende bestemming.



TEAM HUIZEN

“Geluk zit ‘m in vele dingen en prettig wonen hoort daar bij.” Wonen kan bijdragen aan uw welbevinden. Of het nu een klein of een groot huis is, het moet passen, ook financieel.

De aanschaf van een eigen huis is doorgaans de grootste uitgave van uw leven. Wonen is maatwerk en daarom willen wij u bij Voorma en Walch graag persoonlijk spreken vóór wij voor u aan de slag gaan. Wij denken en voelen graag met u mee. In plaats van telefonisch het lijstje met uw woonwensen door te nemen, willen wij echt weten wie u bent en welke woning bij u past. Bovendien hebben wij veel woningen in de ‘stille’ verkoop waarover wij u kunnen informeren. U bent van harte welkom bij ons op kantoor aan de Ceintuurbaan 22 te Huizen om ons team te ontmoeten.

> “Wij denken en voelen graag met u mee.”



Martijn

Mede-eigenaar Martijn is al meer dan 20 jaar werkzaam in de Gooische makelaardij en 10 jaar bij Voorma en Walch. Hij heeft een schat aan kennis, een groot netwerk en is een specialist in verschillende disciplines.



Jan-Willem

Mede-eigenaar Jan-Willem is geen standaard makelaar maar een enthousiaste adviseur met altijd oog voor onze klanten. Opgegroeid in Huizen waardoor hij een breed lokaal netwerk heeft.



Mitch

Mitch is een enthousiaste, klantgerichte makelaar met een passie voor wonen en begeleiden bij aan- en verkooptrajecten. Al meerdere jaren helpt hij klanten met plezier en toewijding bij het vinden of verkopen van hun woning. Mitch woont in Huizen en kent de regio dan ook als zijn broekzak. Met zijn persoonlijke aanpak en oog voor detail zorgt hij ervoor dat iedere klant zich gehoord en geholpen voelt.



Julie

Julie is sinds 2000 werkzaam in de makelaardij. Een ervaren binnendienst mederwerkster die de rust en overzicht bewaakt. Ze houdt van de afwisseling in haar werkzaamheden en het werken in teamverband. Laat het maar aan Julie over, dan komt het goed.



Carla

Carla heeft de meeste dienstjaren van ons kantoor en is al 40 jaar in dienst. Ze heeft verschillende functies bekleed en daardoor veel kennis en ervaring opgedaan. Als binnendienst is zij servicegericht en het eerste aanspreekpunt voor onze klanten.



Veerle

Bij Veerle begon de liefde voor de makelaardij al vroeg, en die is nooit meer weggegaan. Inmiddels heeft ze ervaring opgedaan binnen het vak en is zij bezig met de opleiding tot makelaar. Spontaan, sociaal en leergierig; precies zoals ze ook in haar werk staat.



Désirée

Sinds 2022 werkt Désirée als assistent makelaar. Ze houdt van de afwisseling tussen klantcontact en werk achter de schermen. Ze voelt zich thuis in de dynamische werkomgeving.
Met haar positieve en teamgerichte houding is ze een representatieve kracht die graag schakelt tussen binnen- en buitendienst en klanten altijd zo goed mogelijk helpt.

Voorma en Walch kan u ontzorgen tijdens het

(aan)koopproces van een woning



Stap 1: Bezichtigingen

Wij horen graag van u wat u van de bezichtiging vond.



Stap 2: Bieden

Bij het uitbrengen van een schriftelijk bod kunt u de volgende zaken meenemen in het biedingsproces:

- Datum van transport / sleuteloverdracht
- Overname van roerende zaken
- Ontbindende voorwaarden (financiering, voorbehoud bouwkundige keuring, asbest clausule, etc)



Stap 3: Koopovereenkomst

- Notariskeuze is aan de koper (tenzij anders is vermeld)
- Na ondertekening van de koopovereenkomst heeft de koper 3 (werk)dagen bedenktijd
- De koopovereenkomst kan op verzoek van de koper worden ingeschreven in het Kadaster (voor rekening van de koper)
- Taxatie: eventueel benodigd voor de financiering van de woning
- Bouwkundige keuring: inplannen indien gewenst



Stap 4: Oplevering woning

- Allereerst vindt er een inspectie in de woning plaats
- Daarna gaat u naar de notaris om de leveringsakte (en eventueel hypotheekakte) te tekenen. Daarna worden deze aktes door de notaris ingeschreven in het Kadaster
- Sleuteloverdacht
- U bent eigenaar van de woning



Bel of stuur een email voor een afspraak of kom langs bij een van onze vestigingen.

Bussum
Huizerweg 124
1402 AK Bussum
Tel: 035 - 760 75 55

Hilversum
's-Gravelandseweg 27
1211 BN Hilversum
Tel.: 035-539 90 88

Huizen
Ceintuurbaan 22
1271 BJ Huizen
Tel: 035 - 525 31 35

Laren
Brink 34
1251 KW Laren
Tel: 035 - 539 90 80

Blaricum
Torenlaan 12d
1261 GD Blaricum
Tel: 035 - 531 53 00

Ibiza (ES)
Landgoed Can Blaiet, San Rafael
22090 Ibiza
Tel.: 06-53313602

Voorma en Walch Makelaars in het Gooi | www.voorma-walch.nl

NVM