

A

7

Componistensingel

3906 BS VEENENDAAL

VRAAGPRIJS
€ 499.000 k.k.

VAN SCHUPPEN
MAKELAARS SINDS 1968

HUISJE, BOOMPJE, FEESTJE!



Kenmerken

Type woning	**tussenwoning**
Soort woning	**eengezinswoning**
Aantal kamers	**6**
Aantal slaapkamers	**5**
Energielabel	**A**
Isolatie	**dakisolatie, vloerisolatie, HR++ glas, HR+ glas**
Verwarming	**CV-ketel (2026)**
Ligging tuin	**west**
Berging	**vrijstaand steen**
Parkeren	**openbaar parkeren**



Woonoppervlakte	**117 m²**
Perceeloppervlakte	**175 m²**
Woning inhoud	**385 m³**
Bouwjaar	**1989**

Kennismaking
met Componistensingel 7

Ben je op zoek naar een ruime gezinswoning met volop leefruimte, vijf slaapkamers én een zonnige tuin met veranda? Dan is deze uitgebouwde woning in de geliefde Componistenbuurt zeker het bekijken waard!

Deze ruime woning biedt verrassend veel wooncomfort. Op de begane grond vind je een royale woonkamer met veel lichtinval en een ruime keuken met eiland. Op de verdiepingen zijn vijf slaapkamers en een nette badkamer te vinden. De tweede verdieping is dankzij de combinatie van dakkapel en dakramen bovendien een volwaardige woonlaag geworden.

Ook buiten is er volop ruimte. De diepe achtertuin ligt op het westen en beschikt over een ruim terras, een stenen berging én een sfeervolle veranda. Tel daar het energielabel A, de vernieuwde dakkoepel(2024) en het in 2024 vernieuwde en geïsoleerde dak van de uitbouw bij op en je hebt een woning waar je met het hele gezin prettig kunt wonen.

De ligging in de Componistenbuurt maakt het plaatje compleet. Je woont hier in een prettige en geliefde woonomgeving, op korte afstand van winkelcentrum De Ellekoot, het NS-station, scholen en het groene buitengebied. Ook het centrum van Veenendaal is goed bereikbaar.

Begane grond:
Via de verzorgde voortuin bereik je de overdekte entree. In de hal bevinden zich de meterkast, garderobe, een praktische vaste kast en de toiletruimte met hangend toilet en fonteintje.

Vanuit de hal kom je in de uitgebouwde woonkamer, die in 2024 is geplaatst en opnieuw geïsoleerd is. Hier ervaar je direct de ruimte en het vele daglicht dat de woning binnenvalt. De kamerhoge raampartijen zorgen voor een prettige lichtinval en bieden mooi zicht op de tuin. Via de openslaande deuren stap je zo naar buiten, waardoor de woonkamer een fijne verbinding heeft met de tuin. Ook de lichtkoepel draagt bij aan de lichte en ruimtelijke sfeer. De woonkamer staat in open verbinding met de keuken, waardoor beide ruimtes mooi in elkaar overlopen en er een gezellige leefruimte ontstaat.

De keuken (in 2026 vernieuwd) ligt aan de voorzijde en is modern uitgevoerd. Een gezellige plek om 's ochtends samen te ontbijten of 's avonds met vrienden een drankje te doen. De moderne keuken is uitgevoerd in zwart met een grijs aanrechtblad en is compleet uitgerust met een 4-pits inductiekookplaat met een geïntegreerd afzuigsysteem, combi-oven, koelkast, vriezer, vaatwasser en spoelbak.

Via de woonkamer bereik je het achterportaal met toegang tot de tuin.

Ook de lichtkoepel draagt bij aan de lichte en ruimtelijke sfeer. De woonkamer staat in open verbinding met de keuken, waardoor beide ruimtes mooi in elkaar overlopen en er een gezellige leefruimte ontstaat.

De keuken (in 2026 vernieuwd) ligt aan de voorzijde en is modern uitgevoerd. Een gezellige plek om 's ochtends samen te ontbijten of 's avonds met vrienden een drankje te doen. De moderne keuken is uitgevoerd in zwart met een grijs aanrechtblad en is compleet uitgerust met een 4-pits inductiekookplaat met een geïntegreerd afzuigsysteem, combi-oven, koelkast, vriezer, vaatwasser en spoelbak.

Via de woonkamer bereik je het achterportaal met toegang tot de tuin. De gehele begane grond is voorzien van een PVC-visgraat vloer (in 2026 vernieuwd).

Eerste verdieping:
De eerste verdieping beschikt over drie slaapkamers en de badkamer. De slaapkamers zijn groot en voorzien van een laminaatvloer. De twee slaapkamers aan de voorzijde beschikken over praktische rolluiken.

De badkamer is volledig betegeld. Hier vind je een douchecabine, hangend toilet en wastafelmeubel. Het dakraam zorgt niet alleen voor natuurlijk daglicht, maar biedt ook de mogelijkheid om de ruimte op natuurlijke wijze te ventileren.

Tweede verdieping:
Via de vaste trap bereik je de tweede verdieping. Dankzij de combinatie van een dakkapel en dakramen voelt deze verdieping heerlijk licht en ruim aan.

De zogenaamde 'baskapel' zorgt bovendien voor extra stahoogte, waardoor deze verdieping uitstekend als volwaardige woonlaag gebruikt kan worden.

Op de voorzolder bevinden zich de cv-combiketel (in 2026 vernieuwd) en de toegang tot twee slaapkamers. Beide kamers beschikken over een baskapel, laminaatvloer en inbouwspots. Eén van de kamers heeft daarnaast extra bergruimte achter de knieschotten.

Tuin:
De achtertuin is met circa 14 meter heerlijk diep en ligt op het zonnige westen. Een ideale ligging voor wie graag van de middag- en avondzon geniet. Direct achter de woning ligt een ruim terras met elektrisch zonnescherm, zodat je op warme dagen eenvoudig een fijne schaduwplek creëert.

Verderop in de tuin ligt een verzorgd gazon met volop ruimte om te spelen. Achterin staat een sfeervolle veranda van circa 8,9 m^2, waar je ook op minder zonnige dagen heerlijk buiten kunt zitten. Daarnaast is er een stenen berging met praktische bergzolder voor bijvoorbeeld fietsen, tuingereedschap en seizoensspullen.

Via de extra brede poort is het achterpad bereikbaar. Handig wanneer je fietsen of grotere spullen van en naar de tuin wilt brengen.

Bijzonderheden:

- Ruime, uitgebouwde gezinswoning met maar liefst vijf slaapkamers;
- Circa 117 m^2 woonoppervlakte;
- Perceel van 175 m^2;
- Energielabel A;
- Keuken, vloer en de CV-ketel in 2026 vernieuwd;
- Tweede verdieping met twee baskapellen;
- Diepe achtertuin van circa 14 meter op het westen;
- Sfeervolle veranda en stenen berging met bergzolder;
- Dak van de uitbouw in 2024 volledig vernieuwd en geïsoleerd;
- Dakkoepel in 2024 vernieuwd;
- Gelegen in de geliefde Componistenbuurt;
- Op korte afstand van winkelcentrum De Ellekoot, NS-station, scholen en het buitengebied.

Aan onvolkomenheden in de vermelde gegevens, tekeningen en schaal kunnen geen aanspraken worden ontleend. De vermelde informatie is van algemene aard en is niet meer dan een vrijblijvende uitnodiging om in onderhandeling te treden.























































































Plattegrond



Plattegrond

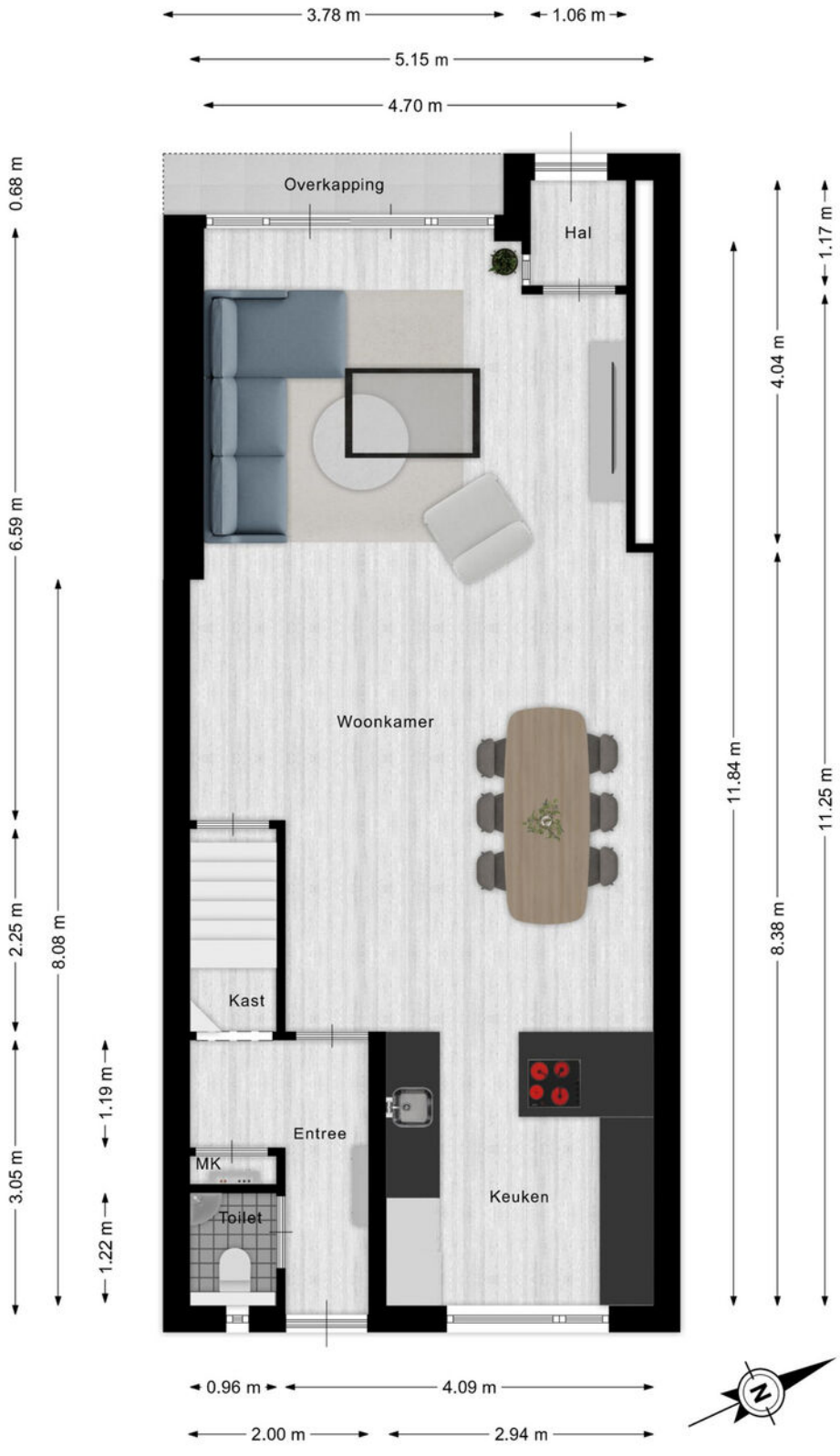

Deze plattegrond is met de meeste zorg samengesteld.
Er kunnen geen rechten aan worden ontleend.

Plattegrond



Deze plattegrond is met de meeste zorg samengesteld.
Er kunnen geen rechten aan worden ontleend.

Plattegrond

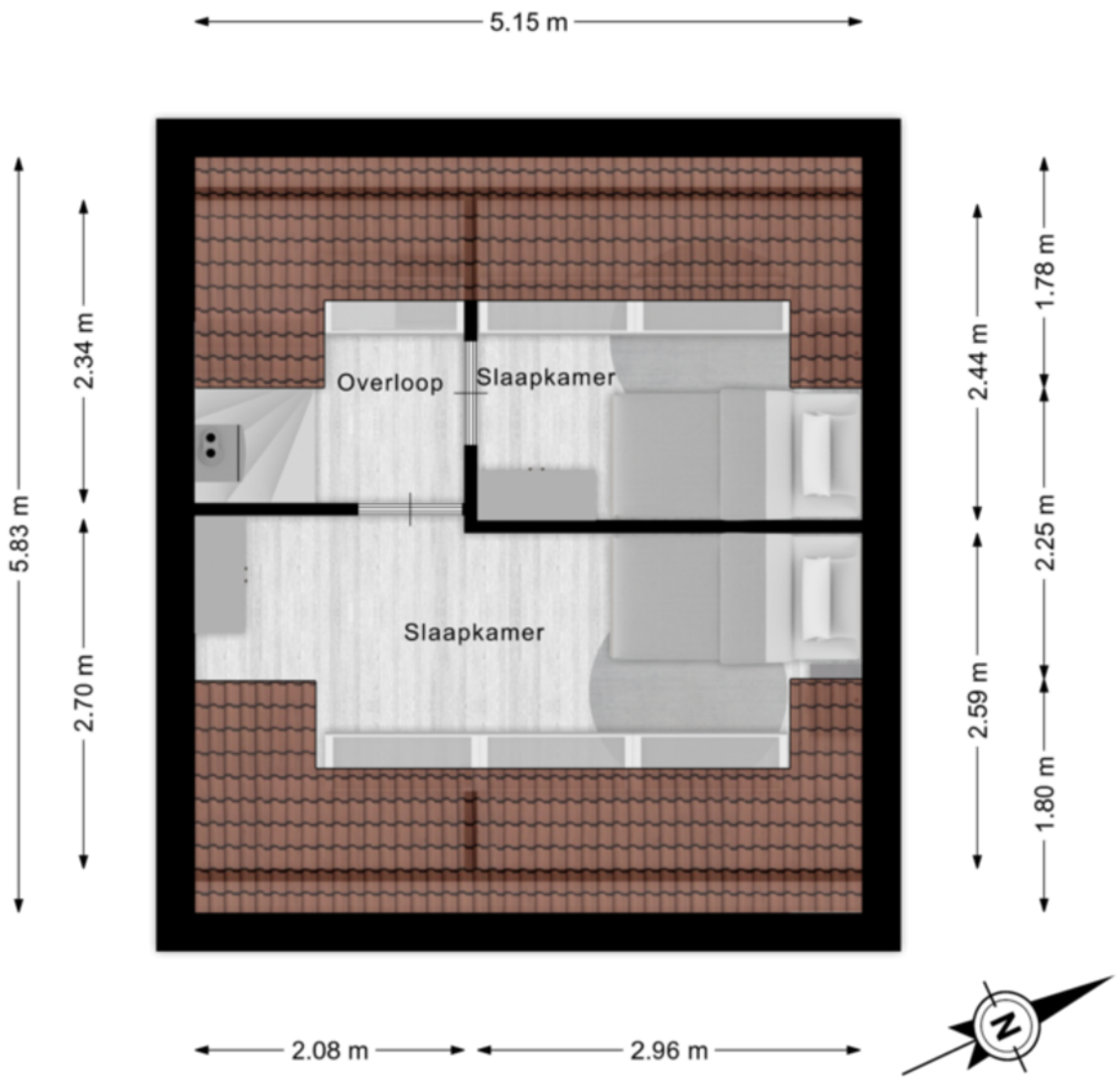

Deze plattegrond is met de meeste zorg samengesteld.
Er kunnen geen rechten aan worden ontleend.

Plattegrond

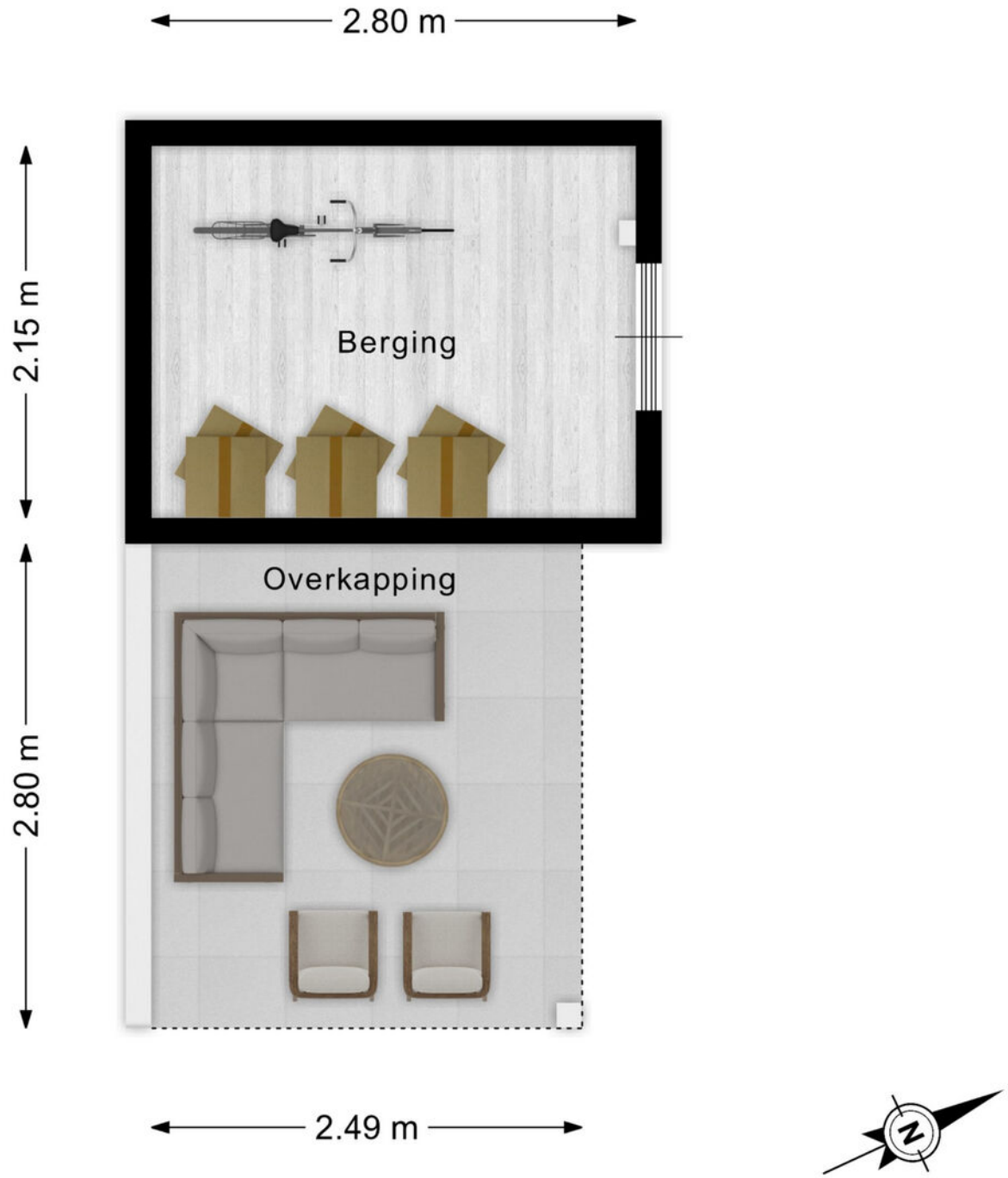

Deze plattegrond is met de meeste zorg samengesteld.
Er kunnen geen rechten aan worden ontleend.

Kadastrale kaart



Lijst van zaken

	Blijft achter	Gaat mee	Ter overname
Verlichting			
Inbouwspots/dimmers	■		
Opbouwspots/armaturen/lampen/dimmers	■		
Losse (hang)lampen		■	
Raamdecoratie/zonwering binnen			
Gordijnrails	■		
Gordijnen		■	
Overgordijnen			■
Vitrages	■		
Rolgordijnen	■		
Vloerdecoratie			
Vloerbedekking	■		
Parketvloer	■		
Houten vloer(delen)	■		
Laminaat	■		
Interieur			
Radiatorafwerking	■		
Keuken			
Keukenblok (met bovenkasten)	■		
Keuken (inbouw)apparatuur			
Kookplaat	■		
(Gas) fornuis	■		
Afzuigkap	■		
Combi-oven/combimagnetron	■		

Lijst van zaken

	Blijft achter	Gaat mee	Ter overname
Koelkast	■		
Vriezer	■		
Vaatwasser	■		
Toilet			
Toilet	■		
Toiletrolhouder	■		
Toiletborstel(houder)		■	
Fontein	■		
Badkamer			
Douche (cabine/scherm)	■		
Wastafel	■		
Wastafelmeubel	■		
Toilet	■		
Toiletrolhouder	■		
Toiletborstel(houder)		■	
Exterieur/installaties/veiligheid/energiebesparing			
(Voordeur)bel		■	
(Veiligheids)sloten en overige inbraakpreventie	■		
Rookmelders	■		
(Klok)thermostaat	■		
Screens	■		
Rolluiken	■		
Zonwering buiten	■		
Telefoonaansluiting/internetaansluiting	■		
Veiligheidsschakelaar wasautomaat	■		
Waterslot wasautomaat	■		

Lijst van zaken

	Blijft achter	Gaat mee	Ter overname
Warmwatervoorziening			
CV-installatie	■		
Tuin			
Tuinaanleg/bestrating	■		
Beplanting	■		
Buitenverlichting	■		
Tijd- of schemerschakelaar/bewegingsmelder	■		
Tuinhuis/buitenberging	■		
Kasten/werkbank in tuinhuis/berging	■		
(Sier)hek	■		
Vlaggenmast(houder)	■		

Locatie van de woning

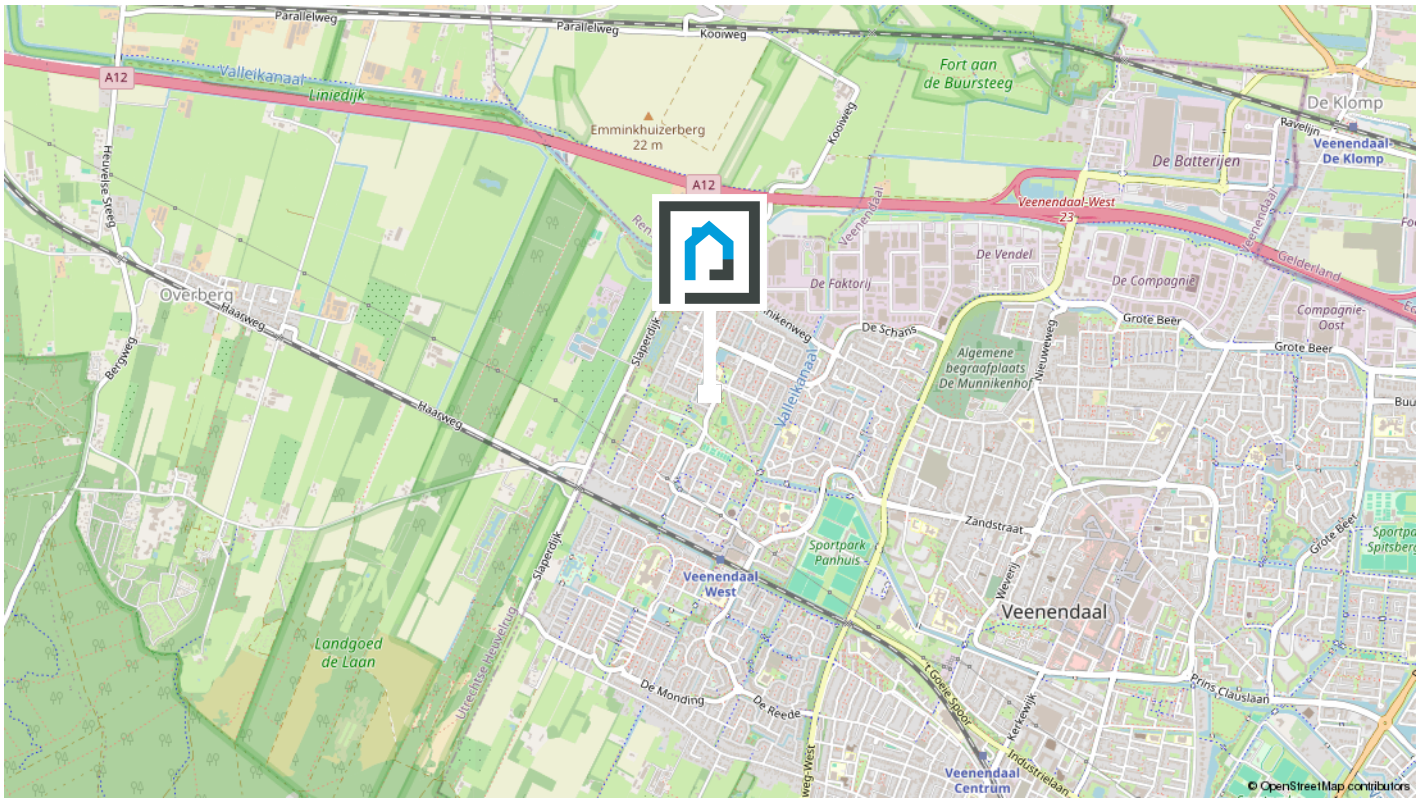

Woon jij binnenkort op deze locatie?

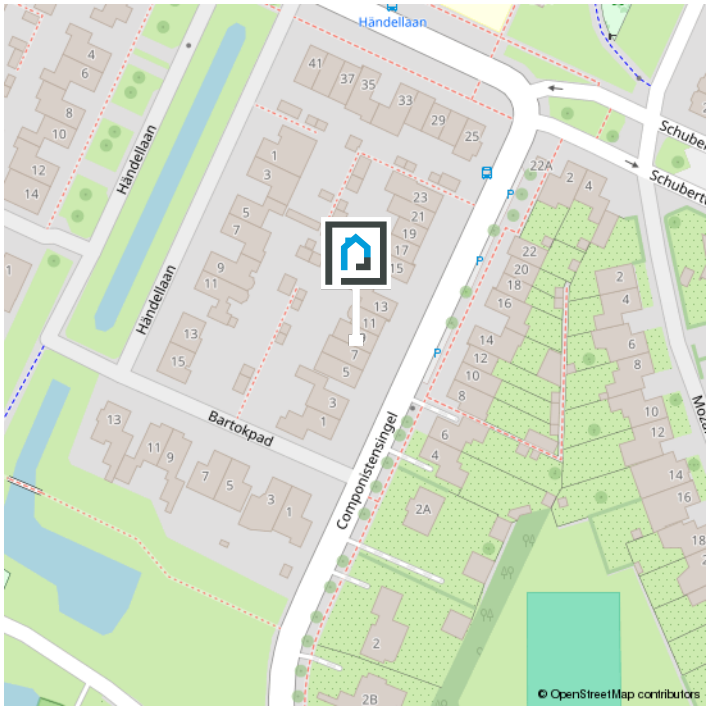

De buurt

De ligging in de Componistenbuurt maakt het plaatje compleet. Je woont hier in een prettige en geliefde woonomgeving, op korte afstand van winkelcentrum De Ellekoot, het NS-station, scholen en het groene buitengebied. Ook het centrum van Veenendaal is goed bereikbaar.

Bekijk op de volgende pagina enkele statistieken van de buurt.

Statistieken

Buurtinformatie - Veenendaal / Componistenbuurt

Leeftijd



0 - 14: 17%
15 - 24: 12%
25 - 44: 20%
45 - 64: 31%
65+: 20%

Huishoudens



Eenpersoons: 18%
Zonder kinderen: 38%
Met kinderen: 44%

Koop / huur



Koop: 89%
Huur: 11%

52%

48%

1,2 per huishouden

Wonen in het mooie Veenendaal

Mooi dorp

Veenendaal is een bruisend dorp met een stads en groen karakter. De binnenstad heeft een groots winkelhart met een divers aanbod aan restaurants en cafés. Daarnaast zijn Theater De Lampegiet, het Filmhuis en de Cultuurfabriek geschikte plekken voor een avondje uit. Veenendaal is een goede uitvalsbasis voor een heerlijke wandeling of fietstocht, want het dorp ligt op de rand van de Utrechtse Heuvelrug.





Groene omgeving

Veenendaal is een dorp, maar voor veel inwoners voelt het als een stad. Mensen begroeten elkaar op straat, maken een praatje, weten wie hun buren zijn en er heerst een hecht gevoel binnen de vele verenigingen en gemeenschappen.

Het dorp heeft in de loop der jaren verschillende prijzen gewonnen. Veenendaal was in 1997 de Groenste stad van Europa, is in 2000 en in 2020 verkozen tot Fietsstad van Nederland, werd in 2004 benoemd tot de groenste dorp van Nederland én won in 2013 de Nationale Citymarketing Award voor middelgrote gemeenten.

Klanttevredenheid & reviews

10,0 voor verkoop!

"Aandacht voor alle aspecten, zeer professioneel, Prettig in de omgang wat een fantastisch goed team. Zowel aan het begin van het traject de opstart van de verkoop, de bezichtigingen en het natraject. En dit allemaal binnen een zeer korte termijn. Echt een TOP makelaar!"

• **Verkoper van Beatrixstraat 53**

9,5 voor aankoop!

"Met veel enthousiasme en een pro-actieve werkstijl gaat Van Schuppen voor je aan de slag als aankoop-makelaar. Zeer goede bereikbaarheid en vriendelijke medewerkers. Ze geven gericht en eerlijk advies. Zeker een aanrader!"

• **Aankoper van Bosmahof 28a**

9.4 VERKOOP Gemiddelde

AANKOOP Gemiddelde **9.8**



De makelaar als poortwachter

Het is je wellicht opgevallen dat wij sinds kort veel vragen stellen. Dit komt doordat de overheid sinds 25 juli 2018 makelaars (eerder waren het vooral banken) de rol van poortwachter heeft gegeven. Voor jou en ons heeft dit de nodige veranderingen en verantwoordelijkheden meegebracht.

Waarom vragen wij wat we vragen?

Op basis van de Wet ter voorkoming van witwassen en financieren van terrorisme (Wwft) moeten wij al onze klanten identificeren en en die identiteit verifiëren, dus ook die van jou. Kortom: wij moeten weten met wie wij zaken doen.

Naast het identificeren en verifiëren brengen wij in kaart waar je woont, maar waarom? Dit alles heeft te maken met het feit dat er landen zijn met een verhoogd risico op witwassen en /of financiering van terrorisme. Daarom doen wij dus onderzoek naar waar je woont en leggen dit vast.

Waarom wordt er gevraagd naar de herkomst van gelden?

We zijn er dan nog niet, want hoe ga je de aankoop financieren? Waar komt het geld vandaan? Zo'n vraag zorgt wellicht voor onbegrip bij je, maar helaas zijn wij het verplicht om te achterhalen wat de herkomst is van het geld waarmee je jouw aankoop gaat financieren. Waarom? Omdat we van de wetgever moeten vaststellen dat je met jouw aankoop geen geld wilt witwassen.

Als we dit in kaart hebben gebracht voldoen wij aan onze verplichting vanuit de Wwft om een cliëntenonderzoek te doen voordat wij een aan- of verkoop laten plaatsvinden.

MOT

Wij zijn ook verplicht een melding te doen bij de FIU (Financial Intelligence Unit) Nederland, als we een vermoeden hebben van een (voorgenomen) ongebruikelijke transactie. Bijvoorbeeld als we geen reële verklaring van jou krijgen over de herkomst van de gelden.

Wij begrijpen dat het cliëntenonderzoek om privacygevoelige informatie vraagt, vanuit wet- en regelgeving is dit vastgelegd en makelaars moeten hieraan voldoen.
Het verzoek om deze informatie is niet in strijd met de Algemene Verordening Gegevensbescherming (AVG).

Heb je nog vragen? Dan kan je deze altijd aan ons stellen.

Over ons



Jouw NVM Makelaar in Veenendaal! Van Schuppen Makelaars kent een lang bestaansrecht, zeker voor onze regio. Het makelaarskantoor in Veenendaal bestaat al sinds 1968. Daarmee is Van Schuppen het oudste, nog bestaande makelaarskantoor in Veenendaal. Een vertrouwde waarde in de regio!

Jong team met de kennis van jaren

Onze geschiedenis is rijk, ons team daarentegen is jong en dynamisch. Wij combineren het beste van beiden. De jarenlange kennis wordt zorgvuldig overgedragen aan nieuwe medewerkers die ons team versterken. Zij verrijken die kennis met hun eigen ervaringen. Door het gebruik van tools, onze app en social media hebben we een breed platform. Daar doen we ons voordeel mee wanneer we jouw woning onder de aandacht brengen van woningzoekers.

Dé full service NVM makelaar

Wij zijn een full service NVM makelaar. Dat houdt in dat Van Schuppen je bij elk denkbaar traject bij jouw vastgoed kan begeleiden. Bij de aan- en verkoop van jouw woning of bedrijfspand, maar net zo goed bij de aan- of verhuur of bij de taxatie van uw vastgoedobject. Ondanks de verschillen-de disciplines is Van Schuppen vooral een laagdrempelig kantoor. Kom gerust eens langs dan drinken we een kopje koffie en beantwoorden we gelijk jouw vragen.

Extra informatie 1/3

Onderhoud

De staat van onderhoud en beoordeling van de bouwkundige staat geldt op basis van visuele waarnemingen, gerelateerd aan de ouderdom van het object. Een uitgebreide bouwkundige opname valt nadrukkelijk buiten het kader van deze brochure. Dit behoort eventueel tot de onderzoeksplicht van de kandidaat-koper(s).

Onderzoeksplicht van de koper

Koper is te allen tijde gerechtigd voor eigen rekening een bouwkundige keuring te (laten) verrichten dan wel andere adviseurs te raadplegen teneinde een goed inzicht te verkrijgen over de staat van onderhoud. Op grond van het Burgerlijk Wetboek rust er op de koper van een woning een onderzoeksplicht. Dit houdt in dat de koper zelf verantwoordelijk is voor de beoordeling of de woning de eigenschappen zal bezitten om te voldoen voor het gebruik dat hij van de woning zal willen maken. Het verdient dan ook aanbeveling om een ter zake (bouwkundig) deskundige in te schakelen. Indien koper besluit om niet tot inschakeling van een deskundige over te gaan, komen eventuele nadelige gevolgen hiervan volledig voor zijn en/of haar rekening.

Aansprakelijkheid

De inhoud behelst slechts een globale omschrijving van een object. De informatie berust deels op door derden aan onze kantoren verstrekte gegevens. Met de meeste zorg hebben wij deze informatie verwerkt doch kunnen ten aanzien van de juistheid van deze gegevens geen aansprakelijkheid aanvaarden. Deze objectinformatie beoogt geen uitputtende lijst te geven met betrekking tot mogelijk aanwezige gebreken in de woning. De informatie die is vermeld, is verkregen van de eigenaar/ verkoper en uit eigen waarnemingen ter plaatse en heeft als bedoeling om de koper zo goed mogelijk te informeren en tegelijk te voldoen aan de op de verkoper rustende mededelingsplicht. Aan deze brochure kunnen geen rechten worden ontleend.

Deze brochure is door ons kantoor met de meeste zorg samengesteld aan de hand van de door de verkoper aan ons ter hand gestelde gegevens en tekeningen. Derhalve kunnen wij geen garanties verstrekken, noch kunnen wij op enigerlei wijze eventuele aansprakelijkheid voor deze gegevens aanvaarden.

Meetinstructie

De Meetinstructie is gebaseerd op de NEN2580. De Meetinstructie is bedoeld om een meer eenduidige manier van meten toe te passen voor het geven van een indicatie van de gebruiksoppervlakte. De Meetinstructie sluit verschillen in meetuitkomsten niet volledig uit, door bijvoorbeeld interpretatieverschillen, afrondingen of beperkingen bij het uitvoeren van de meting.

Lijst van zaken

Een lijst van zaken betreffende de roerende zaken die al dan niet achterblijven is in deze brochure aanwezig.

Koopakte

De koopakte wordt opgesteld volgens model NVM. Behoudens nadere afspraken gelden de standaardregels, zoals deze voorkomen in de modelkoopakte die is opgesteld door de Nederlandse Vereniging van Makelaars NVM, de Consumentenbond en de Vereniging Eigen Huis. De waarborgsom (of bankgarantie) is

Extra informatie 2/3

gebruikelijk 10% van de koopsom en wordt voldaan aan de notaris. Eventueel door de koper te maken voorbehouden (zoals het verkrijgen van hypotheek, Nationale Hypotheek Garantie), worden alleen vermeld als deze in de onderhandelingen zijn afgesproken. Voor zover er 34 in deze brochure aanvullende clausules zijn vermeld, worden deze opgenomen in de koopakte. Het verdient aanbeveling in plaats van een waarborgsom van 10% van de koopsom te storten bij de notaris, een bankgarantie van 10% van de koopsom bij de notaris te doen deponeren in verband met mogelijke discussie met de inspecteur van de Inkomsten Belasting.

Bedenktijd

De koper die een natuurlijke persoon is en niet handelt in de uitoefening van een beroep of bedrijf heeft bedenktijd om de koopovereenkomst te ontbinden. De bedenktijd duurt drie dagen en begint om 00.00 uur op de dag die volgt op de dag dat de tussen partijen opgemaakte akte (in kopie) aan de koper ter hand wordt gesteld.

Ontbinding

De termijn die wordt opgenomen voor eventuele (overeengekomen) ontbindende voor-waarden (b.v. financiering) is 6 weken na de dag dat overeenstemming is bereikt over de koopsom en de overige voorwaarden.

Zekerheidsstelling

De waarborgsom/bankgarantie is 10% van de koopsom. De koper dient deze binnen 7 weken na de dag dat overeenstemming is bereikt over de koopsom en de overige voorwaarden bij de desbetreffende notaris te deponeren.

Mededeling tot verkoop

Alle verstrekte informatie dient gezien te worden als een uitnodiging om in onderhandeling te treden. Een bieding gelijk aan de gestelde vraagprijs doet dan ook niet direct een koopovereenkomst tot stand komen.

Gunning

Verkoper behoudt zich uitdrukkelijk het recht voor het object te gunnen aan de gegadigde van zijn en/of haar keuze. Een overeenkomst komt tot stand, indien overeenstemming is bereikt over de koopsom, oplevering, bijkomende voorwaarden, roerende zaken en de koopovereenkomst is ondertekend en de wettelijke bedenktijd is verlopen.

Notariskeuze koper

Indien jij als koper een notaris verkiest buiten een straal van 20km van het pand, zullen eventuele kosten ten behoeve van een volmacht voor verkopers voor rekening van kopers komen.

Erfdienstbaarheden en bijzondere bepalingen

Aan elke onroerende zaak kunnen bijzondere bepalingen verbonden zijn. Deze worden dan aan elke opvolgende eigenaar opgelegd. Ze staan gewoonlijk in het eigendomsbewijs. Een kopie van het eigendomsbewijs is op te vragen via de makelaar. Bepalingen die het gebruik van de onroerende zaak (kunnen) beperken vind je, indien van toepassing, in deze informatie onder aanvullende clausules.

Extra informatie 3/3

Bouwkundige risico's

Indien de woning gebouwd is in de periode van 1965-1983 bestaat de mogelijkheid dat de constructie is uitgevoerd met betonnen vloeren zoals Kwaaitaal-, Omnia- of Mantavloeren.

Er is gebleken dat in gebieden met een hoge vochtigheidsgraad betonschade kan ontstaan door in de vloer aanwezige chloriden, die de sterkte van het beton en eventuele bewapening kan aantasten.

Indien de woning gebouwd is in de periode tussen 1963-1983 zijn er mogelijkerwijs asbesthoudende materialen verwerkt. Bij de eventuele verwijdering van deze materialen dienen op grond van de geldende milieuregelingen speciale maatregelen genomen te worden, die extra verwijderingskosten met zich mee kunnen brengen. Na 1983 is vrijwel geen losgebonden asbest meer toegepast. De toepassing en verkoop van asbest zijn sinds 1 juli 1993 nagenoeg verboden.

Koop onroerende zaken en aanneming van werk

Op grond van deze wet kan de koopovereenkomst van een woonhuis nog slechts schriftelijk worden aangegaan. Een door beide partijen getekend exemplaar of afschrift hiervan moet aan de koper ter hand worden gesteld. De koper heeft dan (vanaf de dag erop volgend, 0.00 uur) gedurende drie werkdagen het recht de koop te ontbinden. Daarnaast heeft de koper het recht de koopovereenkomst in te schrijven in de openbare registers.

Gedurende de bedenktijd kan dit slechts wanneer de akte is opgesteld en mede ondertekend door een notaris. Deze inschrijving / registratie biedt de koper bescherming tegen rechtshandeling en rechtsfeiten, die zich na de dag van inschrijving hebben voorgedaan zoals vervreemding, bezwaring, verhuur, faillissement of onder bewindstelling. Deze inschrijving heeft slechts effect indien de juridische levering (eigendomsoverdracht) binnen 6 maanden na de inschrijving zal plaatsvinden. De kosten welke hieraan zijn verbonden komen voor rekening van koper. Deze wet is op 1 september 2003 in werking getreden en geldt alleen voor koopovereenkomsten die op of na 1 september 2003 worden gesloten.

De wet identificatieplicht bij dienstverlening

Deze wet brengt mee, dat wij onze opdrachtgevers dienen te identificeren aan de hand van een geldig paspoort, een Nederlands rijbewijs of een geldig verblijfsdocument. Kopieën van deze documenten dienen tevens bij de koopakte te worden gevoegd.



Weten wat jouw woning waard is?
Neem contact met ons op!

funda NVM

VAN SCHUPPEN
MAKELAARS SINDS 1968

Kerkewijk 55
Veenendaal

0318-519 157
info@vanschuppenmakelaars.nl
www.vanschuppenmakelaars.nl