TE KOOP



Kampstraat 7, Beilen

Vraagprijs € 639.000,- k.k.

Oosting Makelaars



"Een ruime, sfeervolle woonkamer met volop ruimte voor gezellige momenten"



Omschrijving

Ruim wonen, volop mogelijkheden en een heerlijk groot perceel.

Op een mooie en ruime locatie staat deze statige en royale woning met maar liefst 213m^2 woonoppervlakte. Met vier slaapkamers op de eerste verdieping én nog eens twee slaapkamers op de tweede verdieping, is hier volop ruimte voor het hele gezin. De woning beschikt daarnaast over een grote garage/loods van ca. 55 m^2 wat ideaal is voor werken aan huis of stalling van caravan of camper. Verder een zeer ruime besloten achtertuin met veel privacy en diverse praktische voorzieningen.

Beilen is een levendig dorp in de gemeente Midden-Drenthe en vormt een belangrijk centrum voor de regio. Daardoor hebben de inwoners en bezoekers dus ook alles binnen handbereik.







"Een praktische, compleet uitgeruste keuken met volop ruimte om te koken"



Kenmerken

Bouwjaar	1973
Woonoppervlakte	213 m^2
Inhoud	801 m^3
Perceelgrootte	457 m^2
Tuin	Achtertuin, voortuin
Kwaliteit	Normaal
Isolatie	Muurisolatie
Onderhoud binnen	Goed
Onderhoud buiten	Redelijk tot goed



Kijk op onze website voor de virtuele tour!









Plattegrond

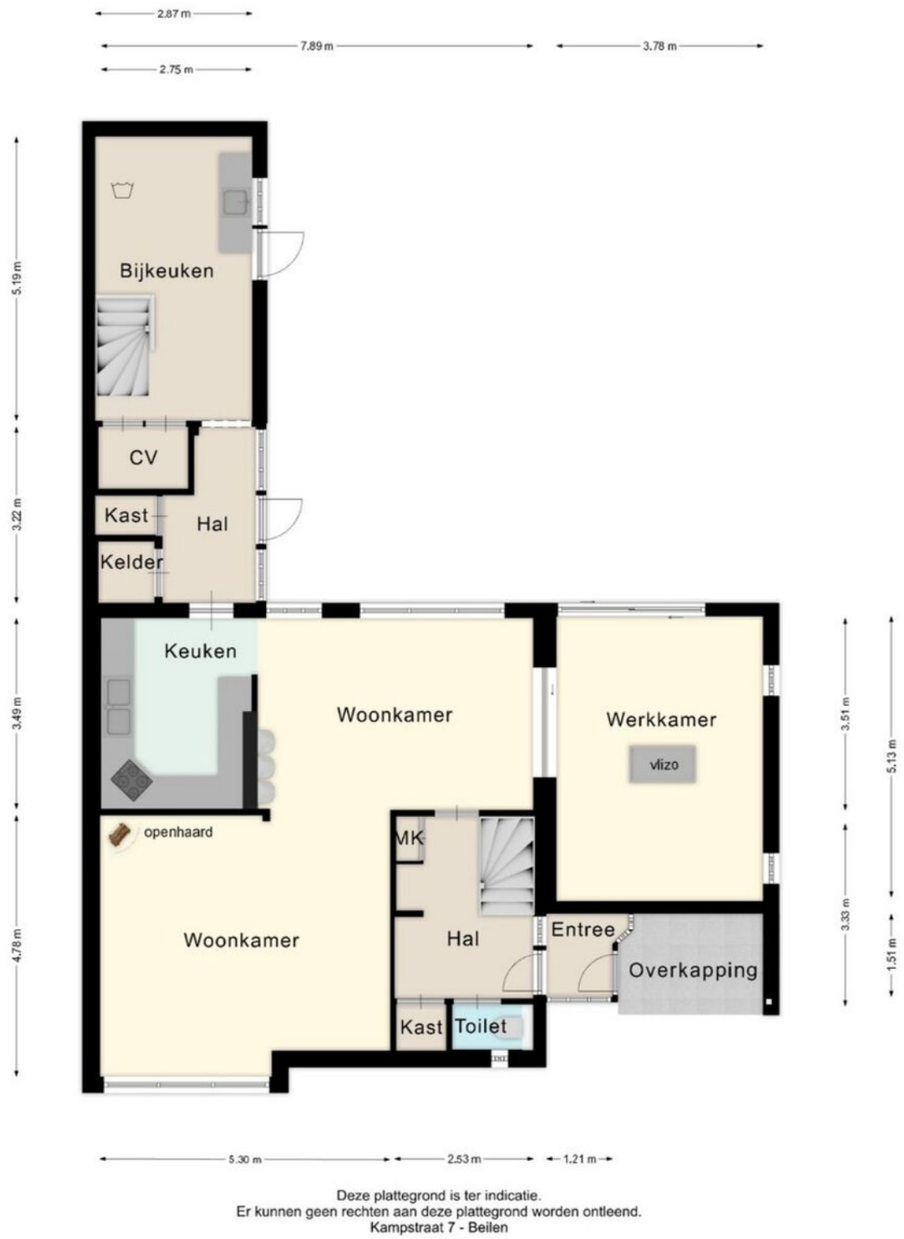

Deze plattegrond is ter indicatie.
Er kunnen geen rechten aan deze plattegrond worden ontleend.
Kampstraat 7 - Beilen










ALLERG





Plattegrond

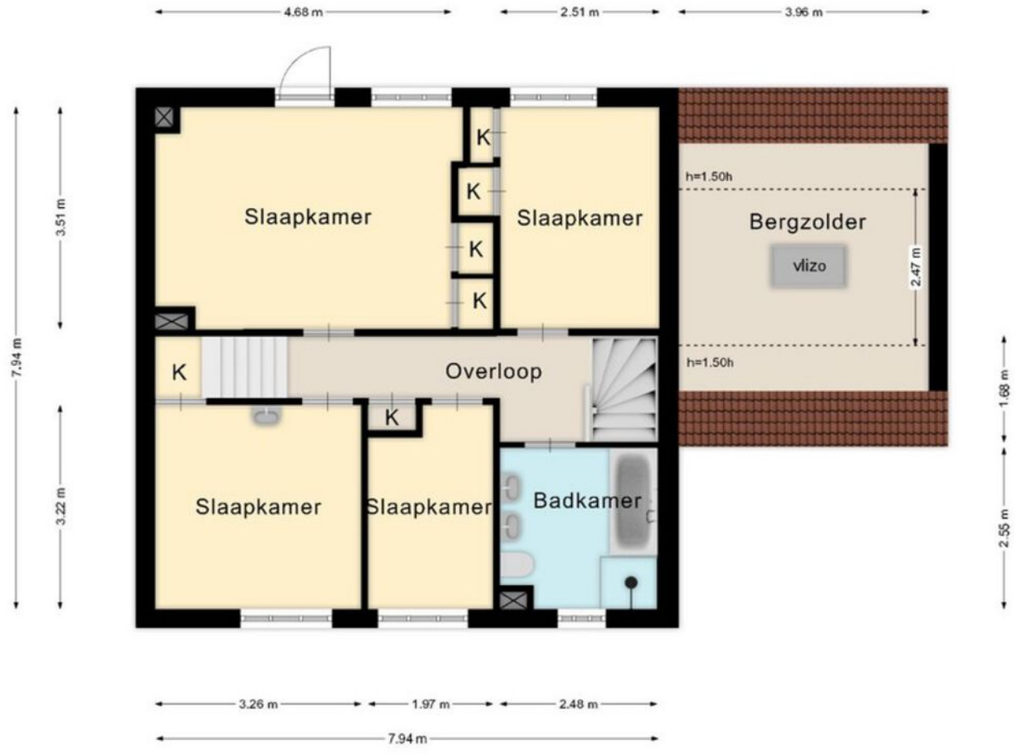

Deze plattegrond is ter indicatie.
Er kunnen geen rechten aan deze plattegrond worden ontleend.
Kampstraat 7 - Beilen

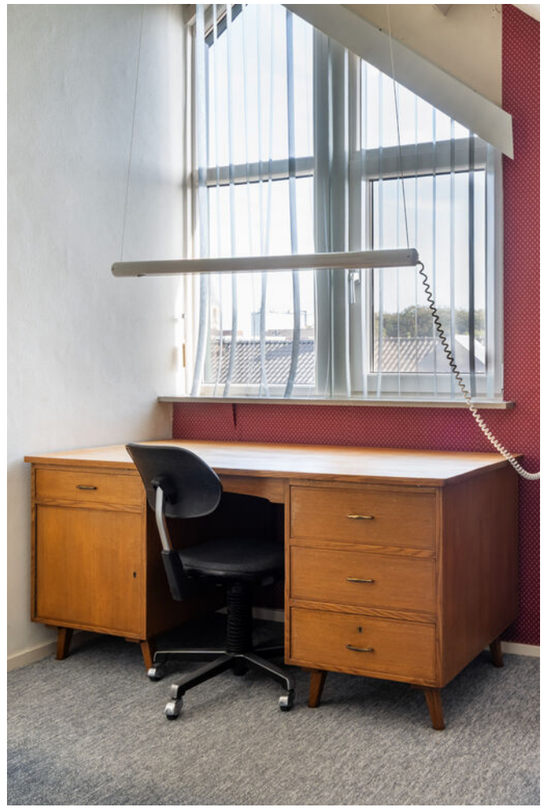





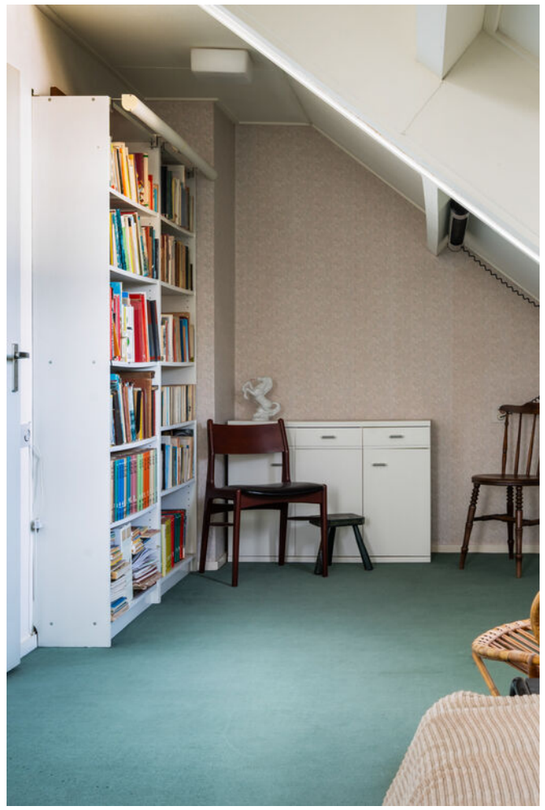

Plattegrond

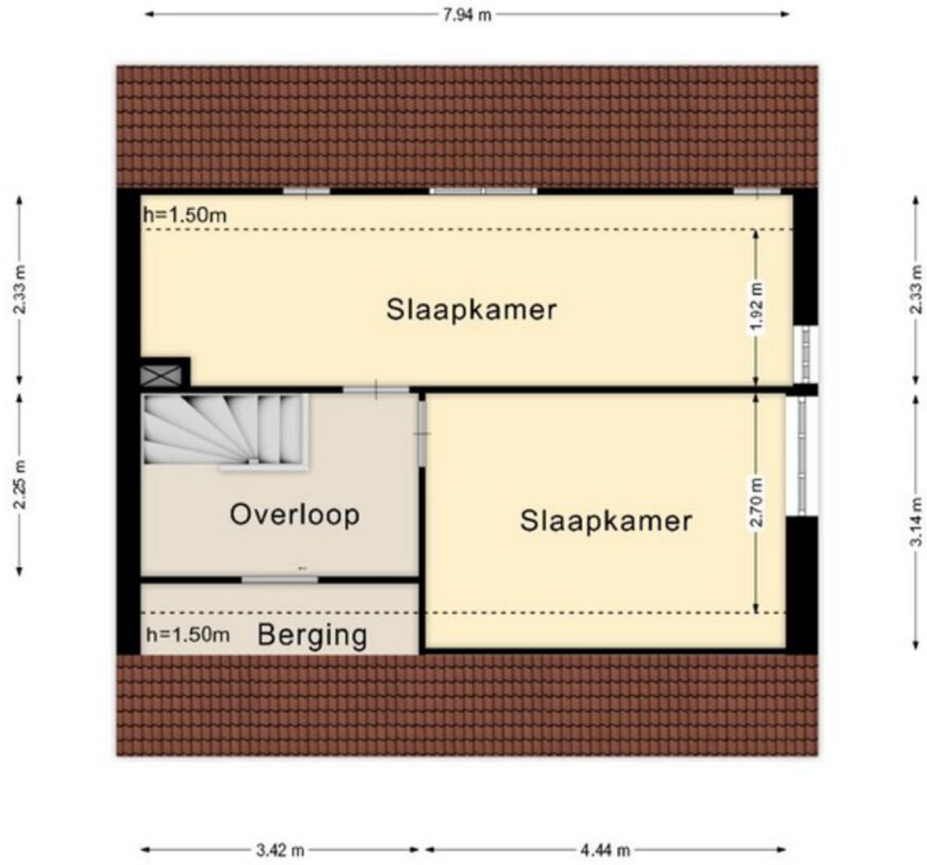

Deze plattegrond is ter indicatie.
Er kunnen geen rechten aan deze plattegrond worden ontleend.
Kampstraat 7 - Beilen

Plattegrond

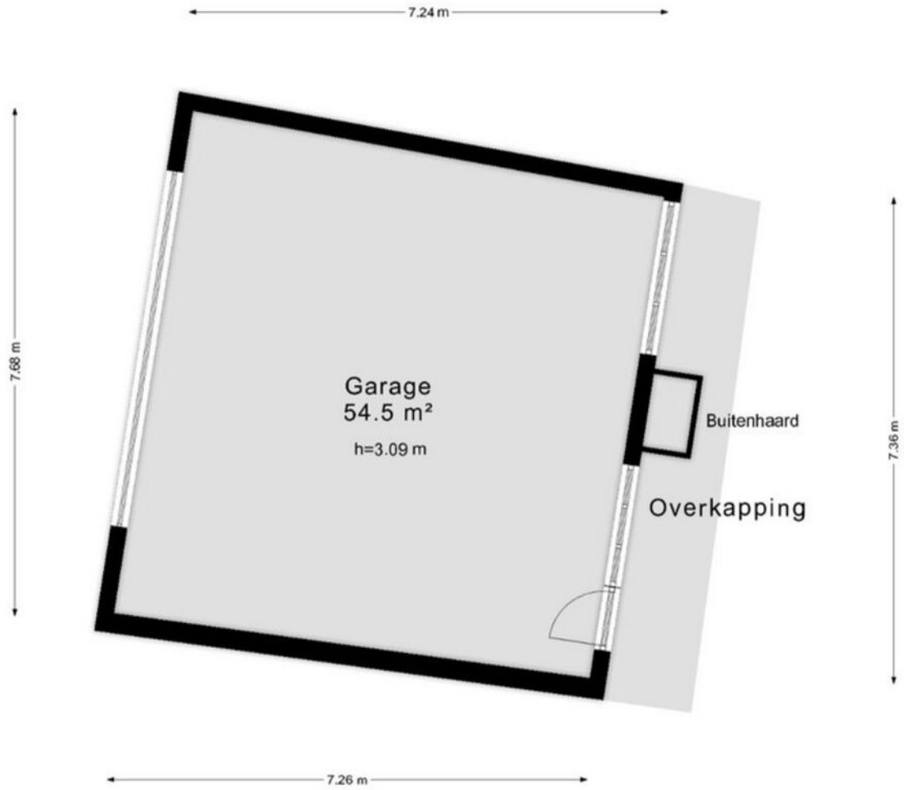

Deze plattegrond is ter indicatie.
Er kunnen geen rechten aan deze plattegrond worden ontleend.
Kampstraat 7 - Beilen









Kadaster

Ontdek het perceel...
van Kampstraat 7

Kadastrale kaart

Uw referentie: ---



12345 Perceelnummer
25 Huisnummer
Vastgestelde kadastrale grens
Voorlopige kadastrale grens
Administratieve kadastrale grens
Bebouwing
Deze kaart is noordgericht

Schaal 1: 500

Kadastrale gemeente	Beilen
Sectie	M
Perceel	2752

kadaster

Voor een eensluidend uittreksel, geleverd op 20 juli 2026
De bewaarder van het kadaster en de openbare registers

Aan dit uittreksel kunnen geen betrouwbare maten worden ontleend.
De Dienst voor het kadaster en de openbare registers behoudt zich de intellectuele eigendomsrechten voor, waaronder het auteursrecht en het databankenrecht.

Wij helpen je graag verder





Neem gerust contact met ons op!

NVM

Oosting Makelaars Beilen
Kruisstraat 7
0593-522245

Oosting Makelaars Assen
Oranjestraat 2C
0592-310144

www.oostingmakelaars.nl

Oosting Makelaars