







Brouwerijweg 50, 6814 EM Arnhem

Vraagprijs € 379.500,- k.k.

GABA Makelaardij Westervoort
Hamersestraat 19
6931 EV, WESTERVOORT
Tel: 026-443 5555
E-mail: westervoort@gaba.nl
https://www.gaba.nl/

Omschrijving

Brouwerijweg 50, 6814 EM Arnhem

GEZIEN IS VERKOCHT!

Rustig gelegen aan een pittoresk hofje bevindt zich deze bijzonder sfeervolle, uitgebouwde en luxe en comfortabel afgewerkte tussenwoning met dakkapel en zonnige tuin. De woning ademt de sfeer van weleer, maar biedt tegelijkertijd het comfort van nu, waaronder een complete badkamer, moderne keuken en toilet. Daarnaast beschikt de woning over een souterrain met stahoogte, dat volledig is geïsoleerd en voorzien van vloerverwarming. Het souterrain biedt diverse gebruiksmogelijkheden!

Tuin:
De besloten tuin is gelegen op het oosten en beschikt over een ruim terras met een gezellige, gedeeltelijk overdekte zitgelegenheid.

Ligging:
Gelegen aan de voet van het bruisende stadscentrum, op loopafstand van winkels, openbare voorzieningen en het NS-station. Ook diverse uitvalswegen zijn goed bereikbaar.

Kortom, deze moderne en sfeervolle tussenwoning, in combinatie met de aantrekkelijke ligging, is beslist de moeite van het bezichtigen waard!

Indeling:

Begane grond:
Een bijzonder sfeervolle entree/hal met moderne meterkast, luxe toilet en toegang tot het souterrain. De voormalige kelder is enkele jaren geleden verbouwd tot een fraai souterrain, voorzien van vloerverwarming en een uitstortgootsteen.
De ruime doorzonwoon-/eetkamer met hoge plafonds is voorzien van een fraaie houten vloer en een diepe provisiekast met wasmachineaansluiting en cv-opstelling (Remeha, 2019).
De fraai uitgebouwde open keuken grenst aan de woonkamer en is aan de achterzijde van de woning gelegen. De moderne keuken is voorzien van een combimagnetron, koelkast met vriesvak, 4-pitsgaskookplaat en afzuigschouw.

1e verdieping:
Trapopgang naar de ruime overloop met berging. Hier bevinden zich twee fraaie slaapkamers, beide voorzien van een dakkapel. Eén van de slaapkamers beschikt bovendien over een vide met toegang tot extra bergruimte.
De geheel betegelde, ruime badkamer is eveneens voorzien van een dakkapel en beschikt over een wastafelmeubel, tweede toilet, douchecabine en designradiator.

GABA Makelaardij Westervoort
Hamersestraat 19
6931 EV, WESTERVOORT
Tel: 026-443 5555
E-mail: westervoort@gaba.nl
https://www.gaba.nl/

2e verdieping:
Via een losse trap bereikbare bergvliering.

Bijzonderheden:
Verrassend leuke locatie.
Gelegen nabij alle benodigde woonvoorzieningen.
Souterrain met diverse gebruiksmogelijkheden.
Fraai aangelegde tuin met overkapping. Een erfafscheiding kan in overleg met de buren worden geplaatst.
Uitgebouwde woning.
Veel praktische bergruimte.
Plat dak van de keuken voorzien van een sedumdak.
Tegelvloer in de entree/hal vernieuwd in 2021.
Parkeervergunning circa € 140,- per jaar (niet overdraagbaar). In de directe nabijheid bevinden zich ook straten waar vrij parkeren mogelijk is.
Vloer van de woonkamer in de zomer van 2025 geschilderd.
Keukenfrontjes en keukenvloer vernieuwd in 2025.
Mechanische ventilatie vernieuwd.
KCAF-indicatie funderingsrisico (bron: NVM): geen verhoogd risico (A, B of C).

Plan snel een afspraak met GABA Makelaardij – wij laten je met plezier deze woning zien. En vergeet niet: schakel je eigen NVM-aankoopmakelaar in. Zo weet je zeker dat je niets mist. Adressen van collega NVM-aankoopmakelaars vind je op Funda.

Vraagprijs € 379.500,- k.k.

GABA Makelaardij Westervoort
Hamersestraat 19
6931 EV, WESTERVOORT
Tel: 026-443 5555
E-mail: westervoort@gaba.nl
https://www.gaba.nl/

Kenmerken

Vraagprijs	:	€ 379.500,00
Soort	:	Woonhuis
Type woning	:	Tussenwoning
Aantal kamers	:	3 kamers waarvan 2 slaapkamer(s)
Inhoud woning	:	305 m^3
Perceel oppervlakte	:	60 m^2
Gebruiksoppervlakte woonfunctie	:	Circa 72 m^2, ca. 14 m^2 overige inpandige ruimte en ca. 7 m^2 gebouwgebonden buitenruimte.
Soort woning	:	Eengezinswoning
Bouwjaar	:	1884
Ligging	:	In woonwijk
Tuin	:	Achtertuin
Hoofdtuin		Achtertuin
Energielabel	:	E
Verwarming	:	C.V.-Ketel
Isolatie	:	Dubbel glas
Voorzieningen	:	Mechanische ventilatie
C.V.-ketel	:	Remeha (Gas gestookt combiketel uit 2019, eigendom)

Locatie

Brouwerijweg 50
6814 EM ARNHEM



GABA Makelaardij Westervoort
Hamersestraat 19
6931 EV, WESTERVOORT
Tel: 026-443 5555
E-mail: westervoort@gaba.nl
https://www.gaba.nl/





GABA Makelaardij Westervoort
Hamersestraat 19
6931 EV, WESTERVOORT
Tel: 026-443 5555
E-mail: westervoort@gaba.nl
https://www.gaba.nl/





GABA Makelaardij Westervoort
Hamersestraat 19
6931 EV, WESTERVOORT
Tel: 026-443 5555
E-mail: westervoort@gaba.nl
https://www.gaba.nl/





GABA Makelaardij Westervoort
Hamersestraat 19
6931 EV, WESTERVOORT
Tel: 026-443 5555
E-mail: westervoort@gaba.nl
https://www.gaba.nl/





GABA Makelaardij Westervoort
Hamersestraat 19
6931 EV, WESTERVOORT
Tel: 026-443 5555
E-mail: westervoort@gaba.nl
https://www.gaba.nl/





GABA Makelaardij Westervoort
Hamersestraat 19
6931 EV, WESTERVOORT
Tel: 026-443 5555
E-mail: westervoort@gaba.nl
https://www.gaba.nl/





GABA Makelaardij Westervoort
Hamersestraat 19
6931 EV, WESTERVOORT
Tel: 026-443 5555
E-mail: westervoort@gaba.nl
https://www.gaba.nl/





GABA Makelaardij Westervoort
Hamersestraat 19
6931 EV, WESTERVOORT
Tel: 026-443 5555
E-mail: westervoort@gaba.nl
https://www.gaba.nl/





GABA Makelaardij Westervoort
Hamersestraat 19
6931 EV, WESTERVOORT
Tel: 026-443 5555
E-mail: westervoort@gaba.nl
https://www.gaba.nl/





GABA Makelaardij Westervoort
Hamersestraat 19
6931 EV, WESTERVOORT
Tel: 026-443 5555
E-mail: westervoort@gaba.nl
https://www.gaba.nl/





GABA Makelaardij Westervoort
Hamersestraat 19
6931 EV, WESTERVOORT
Tel: 026-443 5555
E-mail: westervoort@gaba.nl
https://www.gaba.nl/





GABA Makelaardij Westervoort
Hamersestraat 19
6931 EV, WESTERVOORT
Tel: 026-443 5555
E-mail: westervoort@gaba.nl
https://www.gaba.nl/





GABA Makelaardij Westervoort
Hamersestraat 19
6931 EV, WESTERVOORT
Tel: 026-443 5555
E-mail: westervoort@gaba.nl
https://www.gaba.nl/





GABA Makelaardij Westervoort
Hamersestraat 19
6931 EV, WESTERVOORT
Tel: 026-443 5555
E-mail: westervoort@gaba.nl
https://www.gaba.nl/





GABA Makelaardij Westervoort
Hamersestraat 19
6931 EV, WESTERVOORT
Tel: 026-443 5555
E-mail: westervoort@gaba.nl
https://www.gaba.nl/





GABA Makelaardij Westervoort
Hamersestraat 19
6931 EV, WESTERVOORT
Tel: 026-443 5555
E-mail: westervoort@gaba.nl
https://www.gaba.nl/





GABA Makelaardij Westervoort
Hamersestraat 19
6931 EV, WESTERVOORT
Tel: 026-443 5555
E-mail: westervoort@gaba.nl
https://www.gaba.nl/

Plattegrond

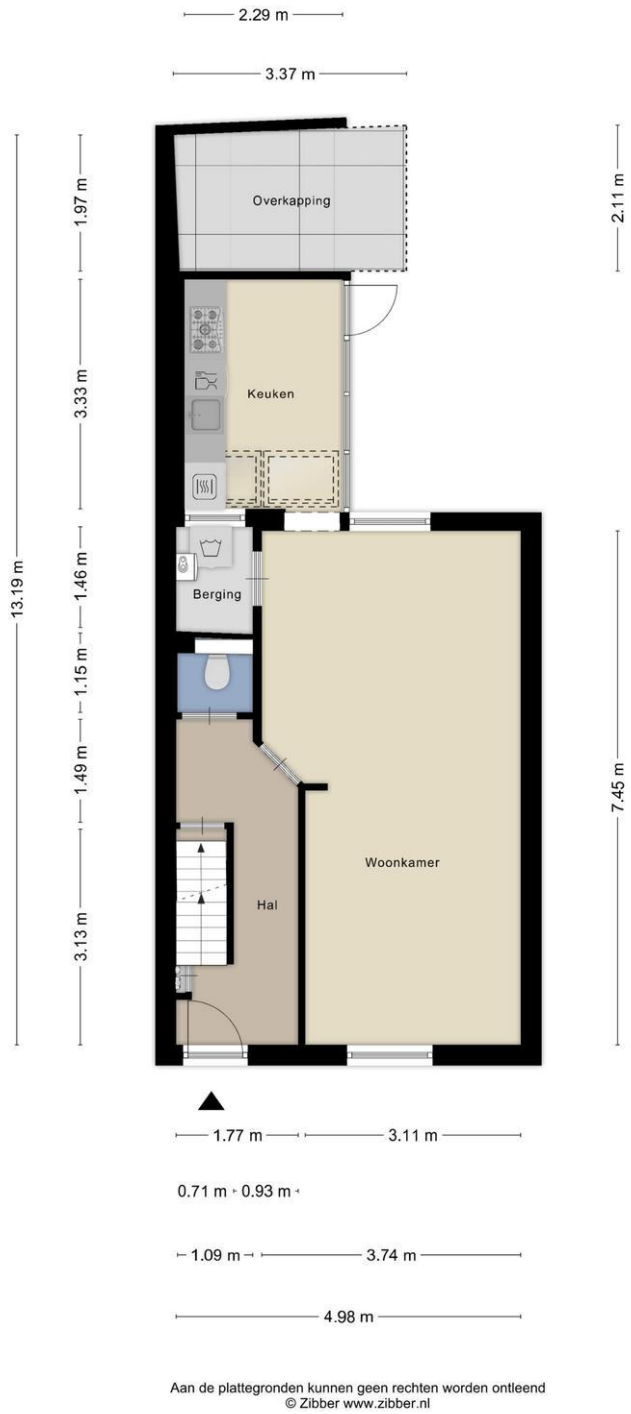

Aan de plattegronden kunnen geen rechten worden ontleend
© Zibber www.zibber.nl

GABA Makelaardij Westervoort
Hamersestraat 19
6931 EV, WESTERVOORT
Tel: 026-443 5555
E-mail: westervoort@gaba.nl
https://www.gaba.nl/

Plattegrond

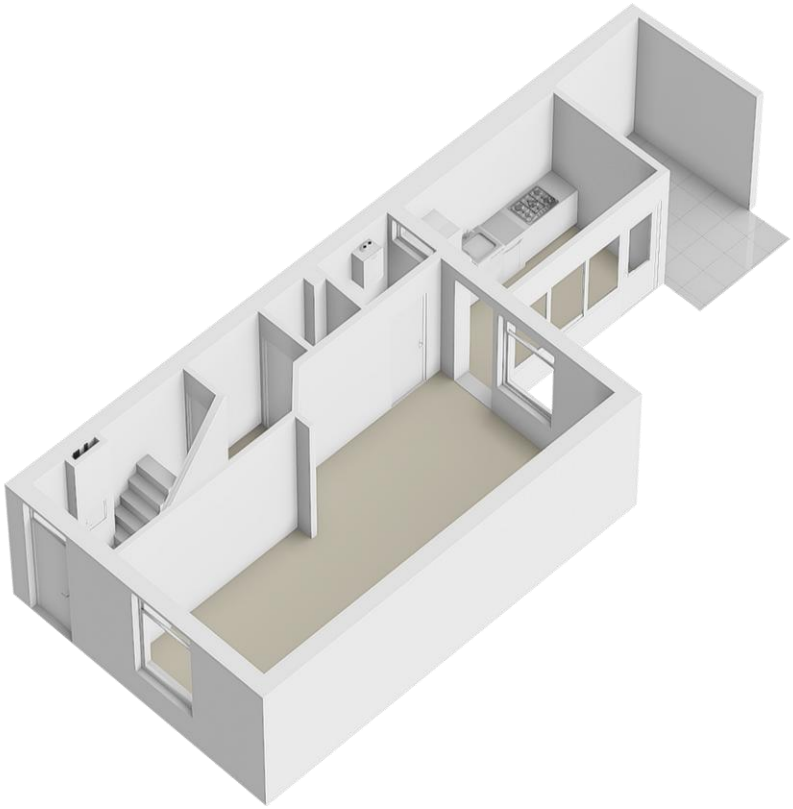

GABA Makelaardij Westervoort
Hamersestraat 19
6931 EV, WESTERVOORT
Tel: 026-443 5555
E-mail: westervoort@gaba.nl
https://www.gaba.nl/

Plattegrond



Aan de plattegronden kunnen geen rechten worden ontleend
© Zibber www.zibber.nl

GABA Makelaardij Westervoort
Hamersestraat 19
6931 EV, WESTERVOORT
Tel: 026-443 5555
E-mail: westervoort@gaba.nl
https://www.gaba.nl/

Plattegrond

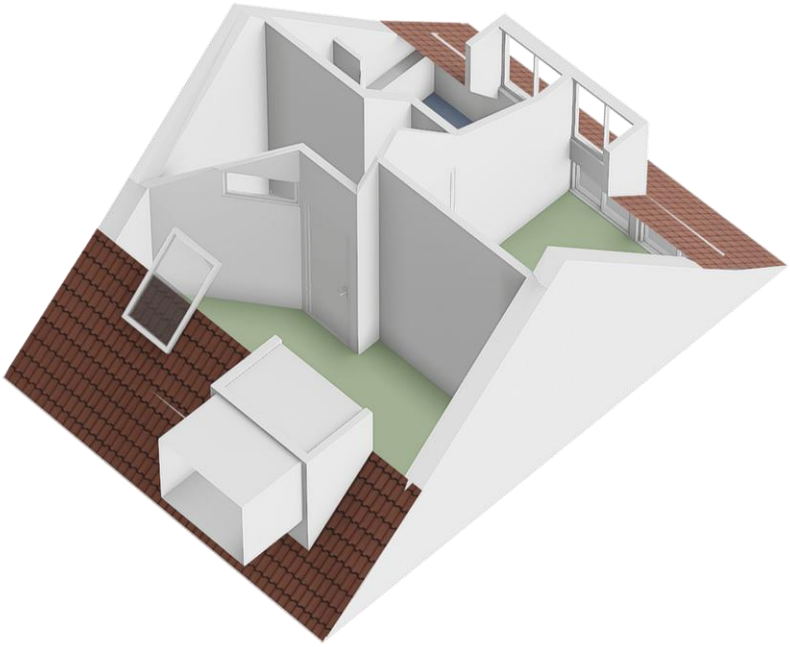

GABA Makelaardij Westervoort
Hamersestraat 19
6931 EV, WESTERVOORT
Tel: 026-443 5555
E-mail: westervoort@gaba.nl
https://www.gaba.nl/

Plattegrond

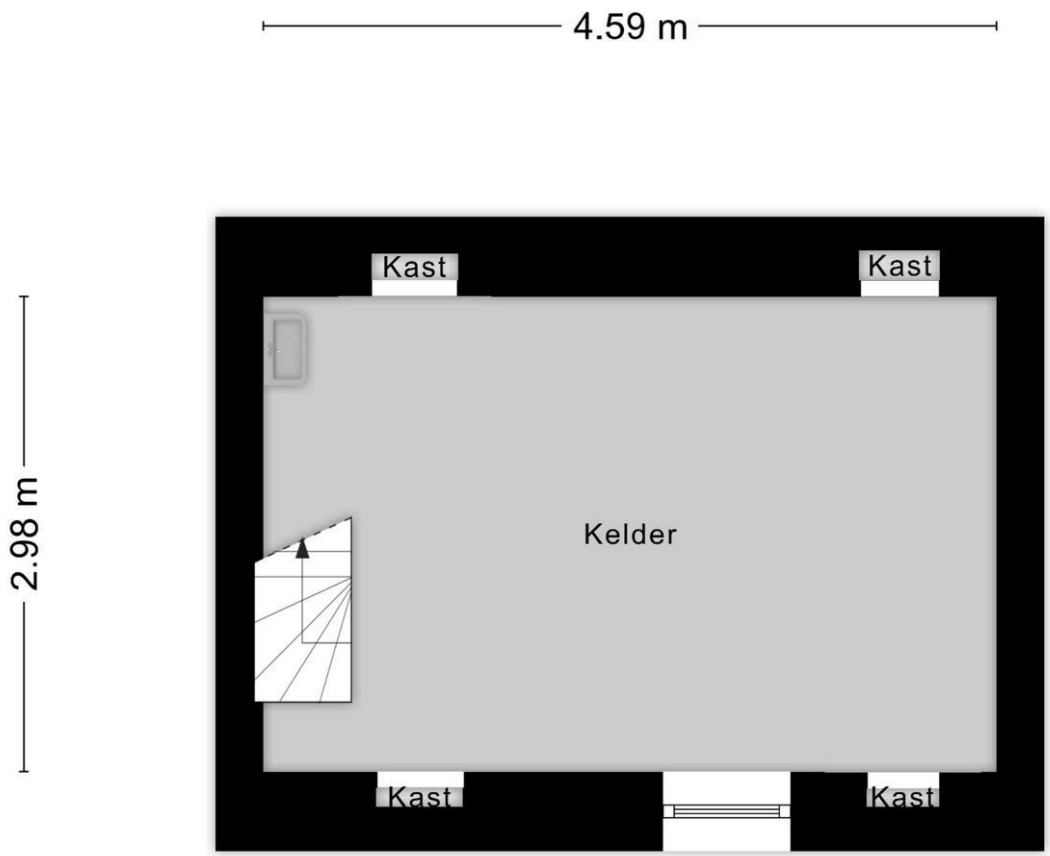

Aan de plattegronden kunnen geen rechten worden ontleend
© Zibber www.zibber.nl

GABA Makelaardij Westervoort
Hamersestraat 19
6931 EV, WESTERVOORT
Tel: 026-443 5555
E-mail: westervoort@gaba.nl
https://www.gaba.nl/

Plattegrond

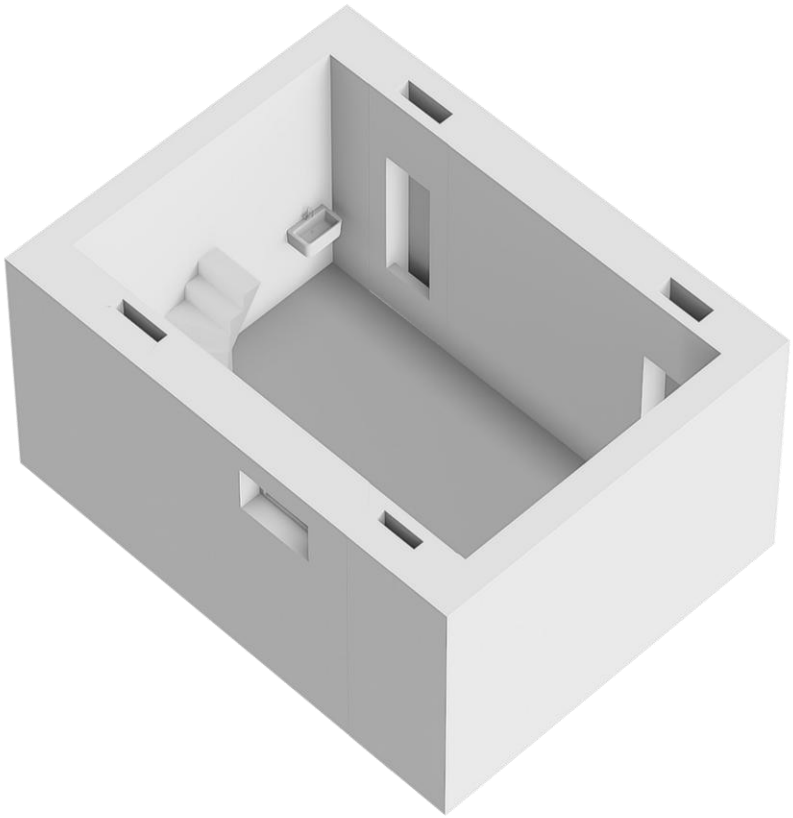

GABA Makelaardij Westervoort
Hamersestraat 19
6931 EV, WESTERVOORT
Tel: 026-443 5555
E-mail: westervoort@gaba.nl
https://www.gaba.nl/

Lijst van zaken

	Blijft achter	Gaat mee	Kan worden overgenomen	n.v.t.
Woning				
Interieur				
Verlichting, te weten:				
– Inbouwspots/dimmers	☒	☐	☐	☐
– Opbouwspots/armaturen/lampen/dimmers	☒	☐	☐	☐
– Losse (hang)lampen	☐	☒	☐	☐
–	☐	☐	☐	☒
–	☐	☐	☐	☒
(Losse)kasten, legplanken, te weten:				
– Pax kast	☐	☐	☒	☐
–	☐	☐	☐	☒
Raamdecoratie/zonwering binnen, te weten:				
– Gordijnrails	☒	☐	☐	☐
– Gordijnen	☒	☐	☐	☐
– Overgordijnen	☒	☐	☐	☐
– Vitrages	☒	☐	☐	☐
– Rolgordijnen	☒	☐	☐	☐
– Lamellen	☐	☐	☐	☒
– Jaloezieën	☐	☐	☐	☒
– (Losse) horren/rolhorren	☐	☐	☐	☒
–	☐	☐	☐	☒
–	☐	☐	☐	☒
Vloerdecoratie, te weten:				
– Vloerbedekking	☐	☐	☐	☒
– Parketvloer	☒	☐	☐	☐
– Houten vloer(delen)	☒	☐	☐	☐
– Laminaat	☒	☐	☐	☐
– Plavuizen	☒	☐	☐	☐
–	☐	☐	☐	☒
–	☐	☐	☐	☒
(Voorzet) openhaard met toebehoren	☐	☐	☐	☒
Allesbrander	☐	☐	☐	☒
Houtkachel	☐	☐	☐	☒
(Gas)kachels	☐	☐	☐	☒

GABA Makelaardij Westervoort
Hamersestraat 19
6931 EV, WESTERVOORT
Tel: 026-443 5555
E-mail: westervoort@gaba.nl
https://www.gaba.nl/

	Blijft achter	Gaat mee	Kan worden overgenomen	n.v.t.
Designradiator(en)	☒	☐	☐	☐
Radiatorafwerking	☐	☐	☐	☒
Overig, te weten:				
– Spiegelwanden	☐	☐	☐	☒
– Schilderij ophangsysteem	☐	☐	☐	☒
–	☐	☐	☐	☒
–	☐	☐	☐	☒
–	☐	☐	☐	☒
–	☐	☐	☐	☒

Keuken

Keukenblok (met bovenkasten)	☒	☐	☐	☐
Keuken (inbouw)apparatuur, te weten:				
– Kookplaat	☐	☐	☐	☒
– (Gas)fornuis	☒	☐	☐	☐
– Afzuigkap	☒	☐	☐	☐
– Magnetron	☐	☐	☐	☒
– Oven	☐	☐	☐	☒
– Combi-oven/combimagnetron	☒	☐	☐	☐
– Koelkast	☐	☐	☐	☒
– Vriezer	☐	☒	☐	☐
– Koel-vriescombinatie	☒	☐	☐	☐
– Vaatwasser	☒	☐	☐	☐
– Quooker	☐	☐	☐	☒
– Koffiezetapparaat	☐	☒	☐	☐
–	☐	☐	☐	☒
–	☐	☐	☐	☒
Keukenaccessoires, te weten:				
–	☐	☐	☐	☒
–	☐	☐	☐	☒
–	☐	☐	☐	☒
–	☐	☐	☐	☒
–	☐	☐	☐	☒
–	☐	☐	☐	☒
–	☐	☐	☐	☒
–	☐	☐	☐	☒

Sanitair/sauna

Toilet met de volgende toebehoren:				
– Toilet	☒	☐	☐	☐
– Toiletrolhouder	☒	☐	☐	☐
– Toiletborstel(houder)	☐	☒	☐	☐
– Fontein	☐	☐	☐	☒

GABA Makelaardij Westervoort
Hamersestraat 19
6931 EV, WESTERVOORT
Tel: 026-443 5555
E-mail: westervoort@gaba.nl
https://www.gaba.nl/

	Blijft achter	Gaat mee	Kan worden overgenomen	n.v.t.
–	☐	☐	☐	☒
–	☐	☐	☐	☒
Badkamer met de volgende toebehoren:				
– Ligbad	☐	☐	☐	☒
– Jacuzzi/whirlpool	☐	☐	☐	☒
– Douche (cabine/scherm)	☒	☐	☐	☐
– Stoomdouche (cabine)	☐	☐	☐	☒
– Wastafel	☒	☐	☐	☐
– Wastafelmeubel	☒	☐	☐	☐
– Planchet	☐	☐	☐	☒
– Toiletkast	☐	☐	☐	☒
– Toilet	☒	☐	☐	☐
– Toiletrolhouder	☐	☐	☐	☒
– Toiletborstel(houder)	☐	☒	☐	☐
–	☐	☐	☐	☒
–	☐	☐	☐	☒
Sauna met toebehoren	☐	☐	☐	☒
	☐	☐	☐	☒
	☐	☐	☐	☒

Exterieur/installaties/veiligheid/energiebesparing

Schotel/antenne	☐	☐	☐	☒
Brievenbus	☐	☐	☐	☒
Kluis	☐	☐	☐	☒
(Voordeur)bel	☒	☐	☐	☐
Alarminstallatie	☐	☐	☐	☒
(Veiligheids)sloten en overige inbraakpreventie	☐	☐	☐	☒
Rookmelders	☒	☐	☐	☐
(Klok)thermostaat	☒	☐	☐	☐
Airconditioning	☐	☐	☐	☒
Warmwatervoorziening, te weten:				
– CV-installatie	☒	☐	☐	☐
– Boiler	☐	☐	☐	☒
– Geiser	☐	☐	☐	☒
–	☐	☐	☐	☒
–	☐	☐	☐	☒
–	☐	☐	☐	☒
Screens	☐	☐	☐	☒
Rolluiken	☐	☐	☐	☒
Zonwering buiten	☐	☐	☐	☒
–	☐	☐	☐	☒
–	☐	☐	☐	☒
–	☐	☐	☐	☒
Isolatievoorzieningen (voorzetramen/radiatorfolie etc.), te weten:				
–	☐	☐	☐	☒
–	☐	☐	☐	☒

GABA Makelaardij Westervoort
Hamersestraat 19
6931 EV, WESTERVOORT
Tel: 026-443 5555
E-mail: westervoort@gaba.nl
https://www.gaba.nl/

	Blijft achter	Gaat mee	Kan worden overgenomen	n.v.t.
Telefoonaansluiting/internetaansluiting	☐	☒	☐	☐
Veiligheidsschakelaar wasautomaat	☐	☐	☐	☒
Waterslot wasautomaat	☐	☐	☐	☒
Zonnepanelen	☐	☐	☐	☒
Oplaadpunt elektrische auto	☐	☐	☐	☒
	☐	☐	☐	☒
	☐	☐	☐	☒

Tuin

Inrichting

Tuinaanleg/bestrating	☒	☐	☐	☐
Beplanting	☒	☐	☐	☐
Olijfboom en andere potten en planten	☐	☒	☐	☐

Verlichting/installaties

Buitenverlichting	☒	☐	☐	☐
Tijd- of schemerschakelaar/bewegingsmelder	☒	☐	☐	☐
lichtsnoer onder de overkapping	☐	☒	☐	☐

Bebouwing

Tuinhuis/buitenberging	☒	☐	☐	☐
Kasten/werkbank in tuinhuis/berging	☐	☐	☐	☒
(Broei)kas	☐	☐	☐	☒
	☐	☐	☐	☒
	☐	☐	☐	☒

Overig

Overige tuin, te weten:				
– (Sier)hek	☒	☐	☐	☐
– Vlaggenmast(houder)	☐	☐	☐	☒
–	☐	☐	☐	☒
–	☐	☐	☐	☒

GABA Makelaardij Westervoort
Hamersestraat 19
6931 EV, WESTERVOORT
Tel: 026-443 5555
E-mail: westervoort@gaba.nl
https://www.gaba.nl/

Overig

Zijn er zaken die geen eigendom zijn van verkoper omdat er sprake is van een leasecontract of huurcontract. Zo ja, neemt verkoper de zaak mee of wordt het betreffende contract overgenomen?	Ja	Nee	Gaat mee	Moet worden overge nomen
CV	☐	☒	☐	☐
Boiler	☐	☒	☐	☐
Zonnepanelen	☐	☒	☐	☐
	☐	☒	☐	☐
	☐	☒	☐	☐
	☐	☒	☐	☐
	☐	☒	☐	☐
Bijlage(n) over te nemen contracten:				
–				
–				

GABA Makelaardij Westervoort
Hamersestraat 19
6931 EV, WESTERVOORT
Tel: 026-443 5555
E-mail: westervoort@gaba.nl
https://www.gaba.nl/

Koop(overeenkomst) informatie:

Objectinformatie:
Hoewel de objectinformatie (internet en brochure) met de grootst mogelijke zorg is samengesteld, blijft de mogelijkheid bestaan dat er fouten en/of onvolledigheden voorkomen. Noch ons kantoor noch de verkoper aanvaardt in dit geval enige aansprakelijkheid.

Schriftelijkheidsvereiste:
In 2003 is in de wet opgenomen dat de koop van een woning door een consument-koper (particulier) schriftelijk moet worden aangegaan: het schriftelijkheidsvereiste. Voor die tijd kon een particulier ook mondeling een woning kopen. Schriftelijk betekent hier: een door beide partijen ondertekende koopovereenkomst. Dit betekent dat een bevestiging van de afspraken per e-mail, of een toegestuurd concept van de koopovereenkomst, hier niet onder vallen.

Bescherming koper:
Deze bepaling is vooral geschreven om particuliere kopers van woningen bijzondere bescherming te geven. Door het schriftelijkheidsvereiste (zie hierboven) ontstaat er meer duidelijkheid over de vraag of, en zo ja wanneer, een koop tot stand is gekomen. Na ontvangst van (een kopie van) de ondertekende koopovereenkomst heeft de koper zelfs nog drie dagen bedenktijd om op zijn/haar beslissing terug te komen.

Bescherming verkoper:
Vanaf 2003 was er lange tijd onduidelijkheid of een verkoper die de koopovereenkomst nog niet had ondertekend zich ook kon beroepen op het schrifelijkheidsvereiste (zie hierboven), of dat de wet alleen de particuliere koper beschermt. In 2011 heeft de Hoge Raad hierover duidelijkheid gegeven. De Hoge Raad heeft toen bepaald dat ook de particuliere verkoper zich erop mag beroepen dat aan de mondelinge overeenstemming geen rechtsgevolg toekomt. Dat betekent dat de particuliere verkoper of koper, die weigert mee te werken aan het tekenen van een koopovereenkomst van een woning daartoe niet kan worden gedwongen, omdat de wet hem niet daartoe verplicht.

Onderzoeksplicht koper en mededelingsplicht verkoper:
Deze objectinformatie heeft niet de intentie een uitputtende lijst te geven met betrekking tot mogelijke aanwezige gebreken in de woning. De vermelde informatie is verkregen van de eigenaar/verkoper uit eigen waarnemingen ter plaatse en beoogt de koper zo goed mogelijk te informeren.
Daarnaast wil de verkoper hiermee voldoen aan de op de verkoper rustende mededelingsplicht. Op grond van het Burgerlijk Wetboek rust op de koper van een woning een onderzoeksplicht.
De koper is dus zelf verantwoordelijk voor het beoordelen of de woning voldoende eigenschappen bezit om te voldoen aan de eisen van de koper.

Erfdienstbaarheden en bijzondere bepalingen:
Aan elke onroerende zaak kunnen bijzondere bepalingen verbonden zijn. Deze worden dan aan elke opvolgende eigenaar opgelegd. Ze staan gewoonlijk in het eigendomsbewijs. Een kopie van het eigendomsbewijs is op te vragen via de makelaar.

Bouwkundige risico's

GABA Makelaardij Westervoort
Hamersestraat 19
6931 EV, WESTERVOORT
Tel: 026-443 5555
E-mail: westervoort@gaba.nl
https://www.gaba.nl/

Betonschade:
Indien de woning gebouwd is in de periode van 1965-1983 bestaat de mogelijkheid dat de constructie is uitgevoerd met betonnen vloeren zoals Kwaaitaal-, Omnia- of Mantavloeren. Er is gebleken dat in gebieden met een hoge vochtigheidsgraad betonschade kan ontstaan door in de vloer aanwezige chloriden, die de sterkte van het beton en eventuele wapening kan aantasten.
Asbest:
Indien de woning gebouwd is in de periode tussen 1963-1993 zijn er mogelijkerwijs asbesthoudende materialen verwerkt. Bij de eventuele verwijdering van deze materialen dienen op grond van de geldende milieuregelingen speciale maatregelen genomen te worden, die extra verwijderingskosten met zich mee kunnen brengen. Na 1983 is vrijwel geen losgebonden asbest meer toegepast. De toepassing en verkoop van asbest zijn sinds 1 juli 1993 nagenoeg verboden.

Bodemverontreiniging/ondergrondse tanks:
Er is door de verkoper geen onderzoek laten verrichten naar de eventuele aanwezigheid van verontreinigende stoffen in de ondergrond. Voor zover bekend is nimmer een ondergrondse tank voor de opslag van (vloei-) stoffen in de grond aangebracht, tenzij uitdrukkelijk anders vermeld. Door verkoper wordt geen enkele aansprakelijkheid aanvaard in geval van achteraf blijkende bodemverontreiniging, van welke aard dan ook, tenzij uitdrukkelijk anders is overeengekomen.

Koopovereenkomst:
De koopovereenkomst wordt opgesteld volgens model NVM (opgesteld door de Nederlandse Vereniging van Makelaars, NVM, de consumentenbond en de Vereniging Eigen Huis).

Ontbinding:
De termijn die wordt opgenomen voor eventuele (overeengekomen) ontbindende voorwaarden (bijvoorbeeld financiering) is 5 tot 6 weken na de dag dat overeenstemming is bereikt over de koopsom en de overige voorwaarden.

Zekerheidsstelling:
De waarborgsom/bankgarantie is 10% van de koopsom. De koper dient deze binnen 6 of 7 weken na de dag dat overeenstemming is bereikt over de koopsom en de overige voorwaarden bij de desbetreffende notaris te deponeren.

Bouwtechnische keuring:
Deze objectinformatie is geen uitgebreide bouwtechnische keuring. De koper kan, mits dit is overeengekomen, een bouwtechnische keuring laten uitvoeren binnen een vooraf vastgestelde termijn. Dit behoort toe aan de onderzoeksplicht van koper.

Bedenktijd:
De koper die een natuurlijke persoon is en niet handelt in de uitoefening van een beroep of bedrijf heeft drie dagen wettelijke bedenktijd om de koopovereenkomst te ontbinden. De bedenktijd begint om 0:00 uur op de dag die volgt op de dag dat de getekende koopovereenkomst aan de koper ter hand wordt gesteld. Indien de bedenktijd op een zaterdag, zondag of algemeen erkende feestdag eindigt, wordt deze verlengd tot en met de eerstvolgende dag die niet een zaterdag, zondag of algemeen erkende feestdag is.

Notariskosten:
Notariskeuze door koper. Het is gebruikelijk om een notaris in de directe omgeving van het verkochte te kiezen. Indien koper kiest voor een notaris buiten een straal van 25 km van het verkochte object, dan komen de kosten voor een eventuele volmacht (voor verkoper) voor rekening van koper.