HUNINK &
HOLTRIGTER
WONING- EN BEDRIJFSMAKELAARS



# Schuttersweg 130
# APELDOORN

# Kenmerken & specificaties



| | |
|---|---|
| Vraagprijs: | € 569.000 k.k. |
| Soort: | Eengezinswoning |
| Type woonhuis: | Twee onder een kapwoning |
| Inhoud woning: | 483 m³ |
| Perceel oppervlakte: | 203 m² |
| Gebruikersoppervlakte woonfunctie | 118 m² |
| Bouwjaar: | 1937 |
| Ligging: | In woonwijk |
| Verwarming: | C.V.- ketel, open haard |
| Isolatie: | Volledig geisoleerd |
| Energielabel: | C |





# Omschrijving

Fijn wonen op een fraaie, groene locatie in Apeldoorn-West!

Op zoek naar een sfeervolle, goed onderhouden woning op een rustige en groene locatie? Deze karakteristieke jaren 30 helft van een dubbel in Apeldoorn-West combineert comfortabel wonen met praktische voorzieningen en een fraaie ligging aan een lommerrijke laan.

Met een woonoppervlakte van circa 120 m² biedt deze woning volop ruimte om heerlijk thuis te komen. De woning is zeer goed onderhouden en bovendien voorzien van 10 zonnepanelen en grotendeels geïsoleerd, wat bijdraagt aan een comfortabel en energiezuiniger woonklimaat.

Ook aan gemak is gedacht: op eigen terrein beschikt u over berging en  een oprit met carport, zodat u uw auto('s) gemakkelijk op eigen terrein kunt parkeren. De achtertuin biedt veel privacy en is onderhoudsvriendelijk ingericht.

De fraaie ligging aan een rustige, groene laan maakt het geheel compleet. Hier woont u in een prettige woonomgeving, waar karakter, comfort en rust op een mooie manier samenkomen.

Indeling: entree/hal, meterkast, toilet, garderobekast met toegang naar ruime en droge provisiekelder, woonkamer (kamer en suite) met een ruime erker, keuken v.v. inbouwapparatuur, bijkeuken met aansluiting wasapparatuur en achter entree.

1e verdieping: Overloop, 2 ruime slaapkamers, badkamer v.v. douche cabine, wastafelmeubel en 2e toilet, balkon, vaste trap naar ...

2e verdieping: Overloop, 3e slaapkamer, bergkamer met CV opstelling (mogelijkheid voor extra kamer).

De belangrijkste kenmerken op een rij:
- Karakteristieke helft van een dubbel woonhuis
- Gelegen in het geliefde Apeldoorn-West
- Woonoppervlakte circa 120 m²
- Zeer goed onderhouden
- Verwarming middels CV installatie (Intergas HR combi 2026)
- 10 zonnepanelen aanwezig
- Nagenoeg geheel geïsoleerd
- Parkeren op eigen terrein middels oprit en carport
- Fraaie ligging aan een rustige, lommerrijke laan

Een heerlijke plek voor wie karakteristiek en comfortabel wil wonen op een groene locatie!

Aanvaarding: in overleg.


























































HALVARI
24 x 500 gram







# Voorkom een addertje onder het gras!

Kies voor een
NVM-aankoopmakelaar.

NVM Zeker weten.



# Begane grond

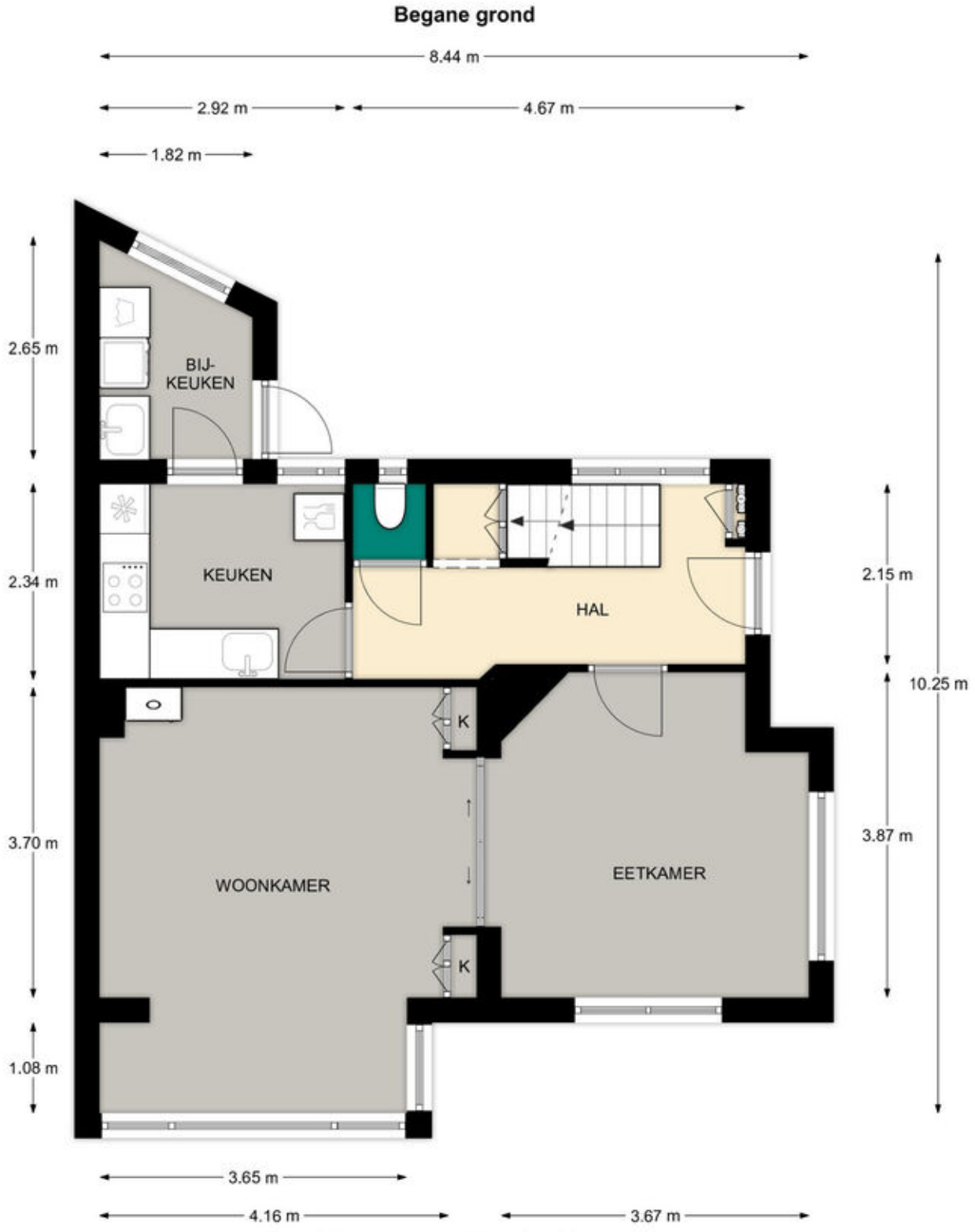


**Schuttersweg 130 te Apeldoorn**

De plattegronden zijn geschikt voor promotionele doeleinden.
Er kunnen geen rechten aan ontleend worden. © Allinmedia.nl

# 1e Verdieping




**Schuttersweg 130 te Apeldoorn**

De plattegronden zijn geschikt voor promotionele doeleinden.
Er kunnen geen rechten aan ontleend worden. © Allinmedia.nl

# Zolder

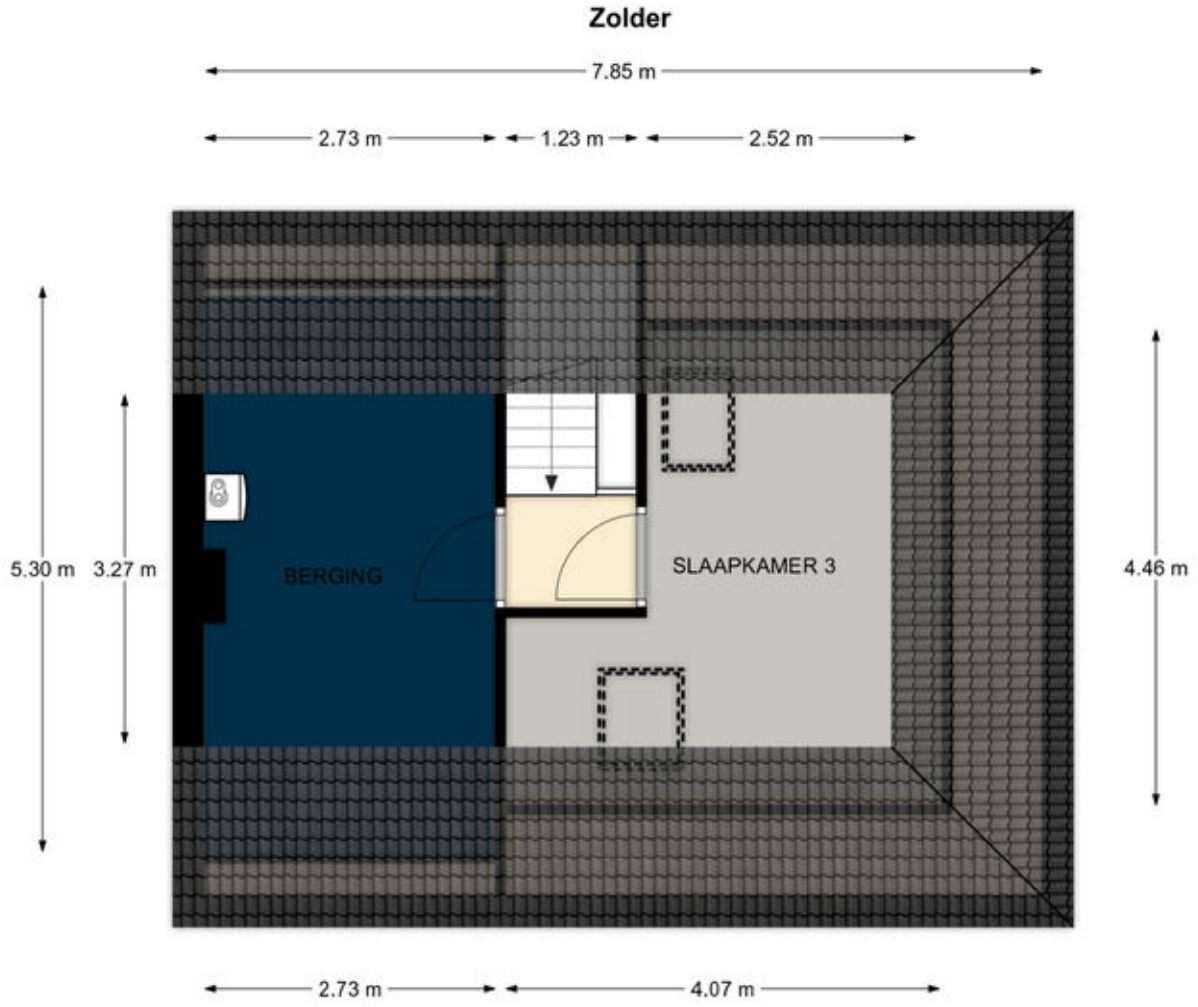


**Schuttersweg 130 te Apeldoorn**

De plattegronden zijn geschikt voor promotionele doeleinden.
Er kunnen geen rechten aan ontleend worden. © Allinmedia.nl

# Kelder

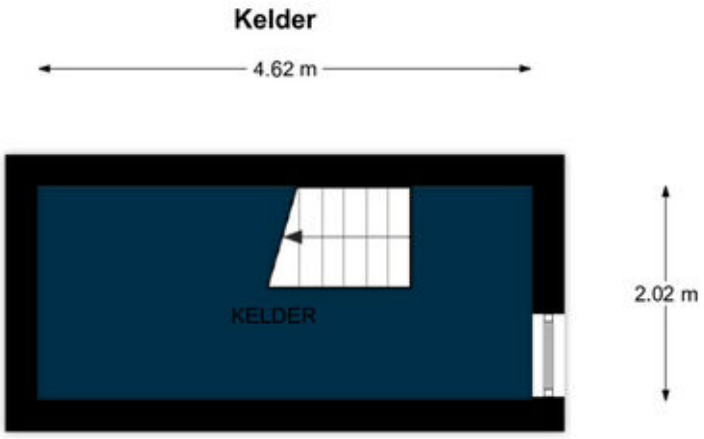


**Schuttersweg 130 te Apeldoorn**

De plattegronden zijn geschikt voor promotionele doeleinden.
Er kunnen geen rechten aan ontleend worden. © Allinmedia.nl

# Schuur

**Begane grond**

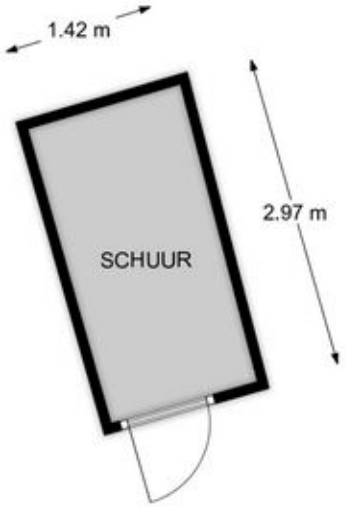


**Schuttersweg 130 te Apeldoorn**

De plattegronden zijn geschikt voor promotionele doeleinden.
Er kunnen geen rechten aan ontleend worden. © Allinmedia.nl

# Carport

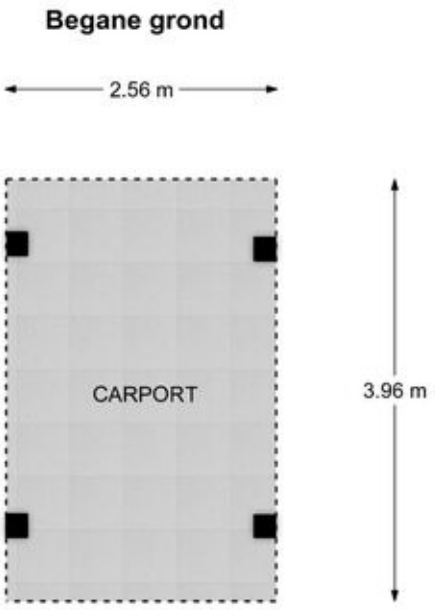


**Schuttersweg 130 te Apeldoorn**

De plattegronden zijn geschikt voor promotionele doeleinden.
Er kunnen geen rechten aan ontleend worden. © Allinmedia.nl

# *Vragenlijst voor de verkoop van een woning*

**Nederlandse Coöperatieve vereniging van Makelaars en Taxateurs in onroerende goederen NVM U.A.**

Versie 2023

# Vragenlijst voor de verkoop van een woning

Indien u dat nodig vindt, kunt u nadere informatie geven aan het einde van deze vragenlijst of bij de tekst. Als u twijfelt over de juiste beantwoording of als u een vraag niet begrijpt, zet dan een vraagteken voor de vraag. Neem vervolgens zo snel mogelijk contact op met uw NVM-makelaar. Indien de vraag niet van toepassing is kunt u deze doorhalen. Een kopie van de vragenlijst over de woning wordt verstrekt aan de koper. Tevens wordt doorgaans een kopie van de vragenlijst als bijlage aan de koopakte gehecht.

## Woning

In de vragenlijst wordt de term 'woning' gebruikt. De term woning moet ruim worden uitgelegd. De term 'woning' in de vragenlijst ziet op de gehele onroerende zaak inclusief de aanhorigheden, zoals bijvoorbeeld een garage, berging, loods, tuin e.d.

## Doel vragenlijst

De vragenlijst geeft vorm, inhoud en structuur aan de mededelingsplicht van verkoper. De mededelingsplicht strekt niet verder dan dat u als verkoper ten tijde van het sluiten van de overeenkomst aan de koper meedeelt wat u bekend is omtrent de woning. De vragenlijst beoogt geen garanties te geven, maar heeft een informatief karakter.

Doorgaans de meeste vragen uit de vragenlijst kunt u beantwoorden met 'ja', 'nee' of 'niet bekend'. De open vragen zijn voorzien van een tekstveld. Hier kunt u zelf uw antwoord formuleren. Als u geen antwoord kunt geven op de vraag, dan kunt u aangeven dat het antwoord u niet bekend is.

## Gegevens over de woning:

Adres te verkopen woning: **Schuttersweg 130, 7314 LK Apeldoorn**

## 1. Bijzonderheden

a Zijn er nadat u het perceel in eigendom hebt gekregen nog andere, eventuele aanvullende notariële of onderhandse akten opgesteld met betrekking tot het perceel? ☐ ja ☒ nee

Zo ja, welke? :

b Zijn er mondelinge of schriftelijke afspraken gemaakt over aangrenzende percelen? ☐ niet bekend ☐ ja ☒ nee
*(Denk hierbij aan regelingen voor het gebruik van een poort, schuur, garage, tuin, overeenkomsten met meerdere buren, toezeggingen, erfafscheidingen.)*

Zo ja, welke zijn dat? :

c Wijken de huidige terreinafscheidingen af van de kadastrale eigendomsgrenzen? ☐ niet bekend ☐ ja ☒ nee
*(Denk hierbij ook aan strookjes grond van de gemeente die u in gebruik heeft, of grond van u die gebruikt wordt door de buren.)*

Zo ja, waaruit bestaat die afwijking? :

d Is een gedeelte van de woning, schuur, garage of schutting gebouwd op grond van de buren of andersom? ☐ niet bekend ☐ ja ☒ nee

Zo ja, graag nader toelichten: :

e Heeft u grond van derden in gebruik? ☐ niet bekend ☐ ja ☒ nee

Zo ja, welke grond? :

f Rusten er 'bijzondere lasten en beperkingen' op de woning en/of het perceel? ☐ ja ☒ nee
*(Bijzondere lasten en beperkingen kunnen privaatrechtelijke beperkingen zijn zoals (lijdende) erfdienstbaarheden (bijvoorbeeld een recht van overpad), kwalitatieve verplichtingen,*

## Vragenlijst over de woning

*kettingbedingen, vruchtgebruik, voorkeursrecht (bijvoorbeeld een eerste recht van koop), opstalrecht, erfpacht, huurkoop. Het kan ook gaan om publiekrechtelijke beperkingen zoals een aanschrijving van de gemeente in het kader van een illegale verbouwing)*

Zo ja, welke? :

g Is de Wet voorkeursrecht gemeenten van toepassing? ☐ ja ☒ nee

h Is er een anti-speculatiebeding en/of zelfbewoningsplicht van toepassing op de woning? ☐ ja ☒ nee

Zo ja, hoe lang nog? :

i Is er sprake van een beschermd stads- of dorpsgezicht of loopt er een procedure tot aanwijzing daartoe? ☐ ja ☒ nee

Is er sprake van een gemeentelijk-, provinciaal-of rijksmonument of loopt er een procedure tot aanwijzing daartoe? ☐ ja ☒ nee

Is er volgens het bestemmingsplan sprake van een beeldbepalend of karakteristiek object? ☐ ja ☒ nee

j Is er sprake (geweest) van ruilverkaveling? ☐ ja ☒ nee

Zo ja, moet u hiervoor ruilverkavelingsrente betalen? ☐ ja ☐ nee

Zo ja, hoeveel en voor hoe lang? Bedrag: €.....

Duur: :

k Is er sprake van onteigening? ☐ ja ☒ nee

l Is de woning of de grond geheel of gedeeltelijk verhuurd of bij anderen in gebruik? ☐ n.v.t ☐ ja ☒ nee

Zo ja: Is er een huurcontract/ gebruiksovereenkomst? ☐ ja ☐ nee

Indien er geen contract of overeenkomst is, beschrijf hieronder wat (mondeling) met de huurder/ gebruiker is afgesproken: :

Welk gedeelte is verhuurd/ in gebruik gegeven? :

Welke delen vallen onder gezamenlijk gebruik? :

Welke zaken zijn van de huurder en mag hij verwijderen bij ontruiming? :
*(Bijvoorbeeld geiser, keuken, lampen.)*

Heeft de huurder een waarborgsom gestort? ☐ ja ☐ nee

Zo ja, hoeveel? €.....

Heeft u nog andere afspraken met de huurders gemaakt? ☐ ja ☐ nee

Zo ja, welke? :

m Is er over de woning een geschil/procedures gaande, al dan niet bij de rechter, huurcommissie of een andere instantie? ☐ ja ☒ nee
*(bijvoorbeeld onteigening/kwesties met buren, zoals erfdienstbaarheden, recht van overpad, erfafscheidingen e.d.)*

## Vragenlijst over de woning

Zo ja, welke is/zijn dat? :

n Is er bezwaar gemaakt tegen de waardebeschikking WOZ? ☐ ja ☒ nee

Zo ja, toelichting: :

o Zijn er door de overheid of nutsbedrijven verbeteringen of herstellingen voorgeschreven of aangekondigd die nog niet naar behoren zijn uitgevoerd? ☐ ja ☒ nee

Zo ja, welke? :

p Zijn er in het verleden subsidies of premies verstrekt die bij verkoop van de woning voor een deel kunnen worden teruggevorderd? ☐ ja ☒ nee

Zo ja, welke? :

q Is de woning onbewoonbaar verklaard of in het verleden ooit onbewoonbaar verklaard geweest? ☐ ja ☒ nee

Zo ja, waarom? :

r Is er bij verkoop sprake van een omzetbelastingheffing? ☐ ja ☒ nee
*(Bijvoorbeeld omdat het een voormalig bedrijfsonroerendgoed is, of een woning met praktijkgedeelte, of omdat u pas ingrijpend verbouwd hebt.)*

Zo ja, waarom? :

s Hoe gebruikt u de woning nu? : Woning
*(Bijvoorbeeld woning, praktijk, winkel, opslag)*

Is dat gebruik volgens de gemeente toegestaan? ☒ ja ☐ nee

Zo nee, heeft de gemeente dit strijdige gebruik wel eens bij u aangekaart? ☐ ja ☐ nee

Hoe heeft de gemeente dit strijdige gebruik bij u aangekaart? :

### 2. Gevels

a Is er sprake (geweest) van vochtdoorslag of aanhoudend vochtige plekken op de gevels? ☐ ja ☒ nee

Zo ja, waar? :

b Zijn er (gerepareerde) scheuren/beschadigingen in/aan de gevels aanwezig? ☒ ja ☐ nee

Zo ja, waar? : Zettings scheur boven voordeur

c Zijn de gevels tijdens de bouw geïsoleerd? ☐ niet bekend ☒ ja ☐ nee

Zo nee, zijn de gevels daarna (deels) geïsoleerd? ☐ niet bekend ☐ ja ☐ nee

Zo ja, wanneer heeft de isolatie van de gevels plaatsgevonden en met welk isolatiemateriaal? :

Heeft u een certificaat of bewijs van het na-isoleren? ☐ ja ☐ nee

Is er sprake van volledige isolatie? ☐ niet bekend ☐ ja ☒ nee

Zo nee, welke delen van de gevels zijn er niet geïsoleerd? : Bijkeuken

d Zijn de gevels ooit gereinigd? ☐ niet bekend ☐ ja ☒ nee

Zo ja, volgens welke methode en wanneer? :

### 3. Dak(en)

a Hoe oud zijn de daken ongeveer? Platte daken: : 30 jaar erker, 3 jaar bijkeuken.

Overige daken: : Oorspronkelijk pannendak ( gebakken pan)

b Heeft u last van daklekkages (gehad)? ☐ ja ☒ nee

Zo ja, waar? :

c Zijn er in het verleden gebreken geconstateerd aan de dakconstructie zoals scheve, doorbuigende, krakende, beschadigde en/of aangetaste dakdelen? ☐ ja ☒ nee

Zo ja, waar? :

d Heeft u het dak al eens (gedeeltelijk) laten vernieuwen c.q. laten repareren? ☐ ja ☒ nee

Zo ja, welk (gedeelte van het) dak en waarom? :

e Is het dak tijdens de bouw geïsoleerd? Platte daken: ☐ niet bekend ☒ ja ☐ nee

Overige daken: ☐ niet bekend ☐ ja ☒ nee

Zo nee, is het dak daarna geïsoleerd? Platte daken: ☐ niet bekend ☐ ja ☐ nee

Overige daken: ☐ niet bekend ☐ ja ☒ nee

Zo ja, wanneer heeft de isolatie plaatsgevonden en met welk isolatiemateriaal? : Steenwol in spouw , glaswol dakbalken.

Heeft u een certificaat of bewijs van het na-isoleren? ☐ ja ☒ nee

Is er sprake van volledige isolatie? Platte daken: ☐ niet bekend ☐ ja ☒ nee

Overige daken: ☐ niet bekend ☐ ja ☒ nee

Zo nee, welke delen zijn er niet geïsoleerd? : Bijkeuken

f Zijn de regenwaterafvoeren lek of verstopt? ☐ ja ☒ nee

Zo ja, toelichting: :

g Zijn de dakgoten lek of verstopt? ☐ ja ☒ nee

Zo ja, toelichting: :

### 4. Kozijnen, ramen en deuren

a Van welk materiaal zijn de buitenkozijnen gemaakt? *(bijvoorbeeld hout, kunststof of aluminium of een andersoortig materiaal)* : Merbau voorgevel en zijgevel, meranti achtergevel

## Vragenlijst over de woning

b Wanneer zijn de buitenkozijnen, ramen en deuren voor het laatst geschilderd? : 5 jaar

Is dit gebeurd door een erkend schildersbedrijf? ☐ ja ☒ nee

Zo ja, door wie? :

c Functioneren alle scharnieren en sloten? ☒ ja ☐ nee

Zo nee, toelichting: :

d Zijn voor alle afsluitbare deuren, ramen etc. sleutels aanwezig? ☒ ja ☐ nee

Zo nee, voor welke deuren, ramen etc. niet? :

e Is er sprake van isolerende beglazing? ☒ ja ☐ nee

Zo ja, welk type glas? : Dubbel glas
*(bijvoorbeeld HR, HR+, HR++ of HR+++, zie de glassponning waarin doorgaans staat vermeld welke type glas er is geplaatst)*

Is er sprake van isolerende beglazing in de gehele woning? ☐ ja ☒ nee

Zo nee, welke ramen zijn niet geïsoleerd? : Bijkeuken

f Is er bij de isolerende beglazing sprake van condensvorming tussen het glas? ☒ ja ☐ nee
*(Denk aan lekkende ruiten.)*

Zo ja, waar? : 1 dakraam

### 5. Vloeren, plafonds en wanden

a Is er sprake (geweest) van vochtdoorslag of optrekkend vocht op de vloeren, plafonds en/of wanden? ☐ ja ☒ nee

Zo ja, waar? :

b Is er sprake (geweest) van schimmelvorming op de vloeren, plafonds en/of wanden? ☐ ja ☒ nee

Zo ja, waar? :

c Zijn er (gerepareerde) of (verborgen) scheuren en/of beschadigingen in/aan vloeren, plafonds en/of wanden aanwezig? ☐ ja ☒ nee

Zo ja, waar? :

d Hebben zich in het verleden problemen voorgedaan met de afwerkingen? ☐ ja ☒ nee
*(Bijvoorbeeld loszittend tegelwerk, loslatend behang of spuitwerk, holklinkend of loszittend stucwerk, etc.)*

Zo ja, waar? :

e Is er sprake (geweest) van gebreken aan de vloerconstructie, zoals scheve, doorbuigende, krakende, beschadigde en/of aangetaste vloerdelen? ☐ ja ☒ nee

Zo ja, waar? :

f Is er sprake van vloerisolatie? ☐ niet bekend ☒ ja ☐ nee

Zo ja, wanneer heeft de isolatie van de vloer plaatsgevonden en met welk isolatiemateriaal? : Glaswol en steenwol

Heeft u een certificaat of bewijs van het na-isoleren? ☐ ja ☒ nee

Is er sprake van volledige isolatie? ☐ niet bekend ☐ ja ☒ nee

Zo nee, welke delen zijn er niet geïsoleerd? : Kelder,keuken en bijkeuken

## 6. Fundering, kruipruimte en kelder

a Is er sprake (geweest) van gebreken aan de fundering? ☐ niet bekend ☐ ja ☒ nee

Zo ja, waar? :

b Is de kruipruimte toegankelijk? ☒ ja ☐ nee

Is de kruipruimte droog? ☐ meestal ☒ ja ☐ nee

Zo nee of meestal, toelichting: :

c Is er sprake van vochtdoorslag door de kelderwand? ☐ soms ☐ ja ☒ nee

Zo ja of soms, toelichting: :

d Is de grondwaterstand in de afgelopen jaren waarneembaar gewijzigd of is er sprake van wateroverlast geweest? ☐ ja ☒ nee

Zo ja, heeft dit tot problemen geleid in de vorm van water in de kruipruimte c.q. kelder? ☐ n.v.t ☐ ja ☐ nee

Zo nee, tot wat voor andere problemen heeft dit geleid? :

## 7. Installaties

a Wat voor warmte-installatie(s) is/zijn er aanwezig in de woning? : Cv ketel
*(bijvoorbeeld cv-installatie, WTW-systeem, WKO-systeem, (hybride) warmtepomp, airconditioning, zonneboiler, elektrische boiler, pelletkachel dan wel een andere installatie)*

Is/zijn de installatie(s) eigendom? ☒ ja ☐ nee

Zo nee, toelichting: :
*(bijvoorbeeld de installatie(s) is/ zijn gehuurd of geleased. Tevens huur-/leaseprijs vermelden)*

Merk van de installatie(s): : Intergas

Type(nummer) van de installatie(s): : Combi compact 36

Installatiedatum van de installatie(s): : Februari 2026

## Vragenlijst over de woning

| | | | |
|---|---|---|---|
| | Op welke datum is/zijn deze installatie(s) voor het laatst onderhouden? | : | Nog niet |
| | Is het onderhoud uitgevoerd door een erkend bedrijf? | | ☒ ja ☐ nee |
| | Zo ja, door wie? | : | Energiewacht |
| b | Zijn er de afgelopen tijd zaken opgevallen ten aanzien van de installatie(s)? *(bijvoorbeeld de cv-installatie moet meer dan 1 keer per jaar bijgevuld worden of de installatie functioneert niet goed)* | | ☐ ja ☒ nee |
| | Zo ja, wat is u opgevallen? | : | |
| c | Zijn er radiatoren die niet warm worden? | | ☐ ja ☒ nee |
| | Zo ja, welke? | : | |
| d | Zijn er radiatoren of (water)leidingen die lekken? | | ☐ ja ☒ nee |
| | Zo ja, waar en welke? | : | |
| e | Zijn er radiatoren of (water)leidingen die ooit zijn bevroren? | | ☐ ja ☒ nee |
| | Zo ja, waar? | : | |
| f | Heeft u vloerverwarming in de woning? | | ☐ ja ☒ nee |
| | Zo ja, betreft dit elektrische vloerverwarming, vloerverwarming met warm water of anders? Elektrisch: | | ☐ ja ☐ nee |
| | warm water: | | ☐ ja ☐ nee |
| | overig, namelijk | : | |
| | Waar bevindt zich de elektrische vloerverwarming? | : | |
| | Waar bevindt zich de vloerverwarming met warm water? | : | |
| | Waar bevindt zich de overige vloerverwarming? | : | |
| g | Zijn er vertrekken die niet (goed) warm worden? | | ☐ ja ☒ nee |
| | Zo ja, welke? | : | |
| h | Heeft de woning zonnepanelen die uw eigendom zijn? | | ☒ ja ☐ nee |
| | Heeft de woning zonnepanelen die worden gehuurd of geleased? | | ☐ ja ☒ nee |
| | Kan het huurcontract/ leasecontract worden overgenomen door koper? *Zo ja, dan overnamecontract opvragen.* | | ☐ niet bekend ☐ ja ☐ nee |
| | Hoeveel zonnepanelen zijn er aanwezig? Aantal: | | 10 |
| | Zo ja, blijven de zonnepanelen achter? | : | ☐ nader overeen te komen ☒ ja ☐ nee |
| | Wat is de capaciteit van één zonnepaneel? *(De capaciteit van zonnepanelen wordt uitgedrukt in Wattpiek (Wp). Bijvoorbeeld één zonnepaneel levert* | : | 360 Wp |

## Vragenlijst over de woning

*390 Wp.*

Functioneren alle zonnepanelen? ☐ niet bekend ☒ ja ☐ nee

Wat is het merk/ type van de zonnepanelen? : Suntech 360Wp mono zwart

Maakt u gebruik van een app om de opbrengst van de zonnepanelen te bekijken? ☒ ja ☐ nee

Zo ja, welke? : Solaredge

In welk jaar zijn de zonnepanelen geplaatst en door wie? Jaar: : 10-04-2021

Installateur: : Solarled

Is de btw over het aankoopbedrag teruggevraagd van de belastingdienst? ☒ ja ☐ nee

Hoeveel stroom heeft u het afgelopen jaar opgewekt?: 3,3 MW.
Jaar:

Aantal kWh: : 3300

Hoe lang zit er nog fabrieksgarantie op de zonnepanelen? : Tot 2036

Zijn de zonnepanelen aangeschaft met subsidie? ☐ ja ☒ nee

Zo ja, moet de subsidie worden terugbetaald? ☐ n.v.t ☐ ja ☐ nee

Zo ja, welk bedrag moet worden terugbetaald? €.....

i In welk jaar zijn voor het laatst de aanwezige schoorsteenkanalen/rookgasafvoeren geveegd/gereinigd? : Niet

j Wanneer heeft u de aanwezige schoorsteenkanalen voor het laatst gebruikt? : Niet

Is de trek van aanwezige schoorsteenkanalen goed? ☒ niet bekend ☐ ja ☐ nee

k Zijn er onderdelen van de elektrische installatie vernieuwd? ☐ niet bekend ☒ ja ☐ nee
*(onder de elektrische installatie wordt verstaan alle elektra leidingen/ schakelaars stopcontacten, meterkast e.d.)*

Zo ja, wanneer en welke onderdelen? : Meterkast

Zijn er gebreken aan de elektrische installatie? ☐ ja ☒ nee

Zo ja, welke? :

l Is er een laadpaal aanwezig voor een elektrische auto? ☒ ja ☐ nee

Zo ja, waar bevindt deze zich? : Alleen voor 220 volt op de oprit

Blijft deze achter? : ☐ nader overeen te komen ☒ ja ☐ nee

m Is er mechanische ventilatie of een soortgelijk systeem aanwezig? ☐ ja ☒ nee

Zo ja, functioneert dit systeem naar behoren? ☐ ja ☐ nee

Zo nee, toelichting: :

Wanneer is dit systeem voor het laatst onderhouden? :

Hoe oud is dit systeem ongeveer? :

n Is er een domoticasysteem of een soortgelijk systeem aanwezig? ☐ ja ☒ nee
*(Een domoticasysteem bedient de verwarming, verlichting, verwarming, audio, ventilatie e.d. automatisch)*

Zo ja, functioneert dit systeem naar behoren? ☐ ja ☐ nee

Zo nee, toelichting: :

Hoe oud is dit systeem ongeveer? :

o Zijn er rookmelders op iedere verdieping aanwezig? ☐ ja ☒ nee

Zo ja, hoe oud zijn de rookmelders ongeveer? :

## 8. Sanitair, riolering en keuken

a Zijn er beschadigingen aan wastafels, douche, bad, toiletten, gootstenen en kranen? ☐ ja ☒ nee

Zo ja, welke? :

b Hoe oud is de badkamer ongeveer? : 30 jaar

c Lopen de afvoeren van wastafels, douche, bad, toiletten, gootstenen en kranen goed door? ☒ ja ☐ nee

Zo nee, welke niet? :

d Is de woning aangesloten op het gemeentelijke riool? ☒ ja ☐ nee

e Zijn er gebreken (geweest) aan de riolering, zoals breuken, stankoverlast, lekkages, etc.? ☐ ja ☒ nee

Zo ja, welke? :

f Is er een andere voorziening, zoals een septictank, beerput of dergelijk aanwezig? ☐ niet bekend ☐ ja ☒ nee

Zo ja, wat is er aanwezig en hoe dient dit te worden onderhouden? :

g Van welk jaar dateert de keukenopstelling ongeveer? : 1993

h Van welk jaar dateert de inbouwapparatuur ongeveer? : 2020

Functioneert alle inbouwapparatuur? ☒ ja ☐ nee

Zo nee, welk inbouwapparaat functioneert niet? :

i Heeft u een kokend water kraan? ☐ ja ☒ nee
*(bijvoorbeeld een Quooker kraan of een soortgelijke kraan)*

Zo ja, functioneert deze kraan naar behoren en hoe oud is deze kraan ongeveer? :

## 9. Diversen

a Wat is het bouwjaar van de woning? : 1937

b Zijn er asbesthoudende materialen in/op de woning/ bijgebouw(en) aanwezig? ☐ niet bekend ☒ ja ☐ nee
*(bijvoorbeeld asbest zeil, een asbestplaat die onder en/of achter de CV ketel is geplaatst, asbesthoudend isolatiemateriaal om de verwarmingsbuis, asbesthoudend koord bij oude cv-ketels/gaskachels, asbestgolfplaten e.d.)*

Zo ja, welke en waar? : Mogelijk op schuurtje niet zeker (montage ongeveer in 1990)

c Blijft er in de woning zeil achter, al dan niet vastgelijmd, dat is aangeschaft tussen 1955 en 1982? ☐ niet bekend ☐ ja ☒ nee

d Is er sprake van loden leidingen in de woning? ☐ niet bekend ☐ ja ☒ nee

Zo ja, waar? :

e Is er een Japanse duizendknoop aanwezig in de tuin? ☐ niet bekend ☐ ja ☒ nee
*(Een Japanse duizendknoop is een exotische plant, welke moeilijk te verwijderen is. De sterke wortelstokken en stengels van de Japanse duizendknoop zijn in staat om schade te veroorzaken aan gebouwen, leidingen en wegen)*

f Is er in puin/asbest afval in de grond/tuin aanwezig? ☐ niet bekend ☐ ja ☒ nee

g Heeft u elders lekkages gehad? ☐ niet bekend ☐ ja ☒ nee
*(dus los van het dak/ sanitair/ riolering)*

h Is de grond verontreinigd? ☒ niet bekend ☐ ja ☐ nee

Zo ja, is er een onderzoeksrapport? ☐ n.v.t ☐ ja ☐ nee

Zo ja, heeft de gemeente/provincie een onderzoeks- of saneringsbevel opgelegd? ☐ n.v.t ☐ ja ☐ nee

i Is er een olietank aanwezig of aanwezig geweest? ☐ niet bekend ☐ ja ☒ nee

Zo ja, is deze gesaneerd/verwijderd? ☐ n.v.t ☐ ja ☐ nee

Als deze is gesaneerd, waar is de olietank op het perceel gesitueerd? :

Is er een Kiwa-certificaat aanwezig? ☐ n.v.t ☐ ja ☒ nee

j Is er sprake van overlast door ongedierte in of (rond)om de woning? ☐ ja ☒ nee
*(Denk aan muizen, ratten, kakkerlakken, etc.)*

Zo ja, waar? :

k Is de woning aangetast door houtworm, boktor, ander ongedierte of zwam? ☐ niet bekend ☐ ja ☒ nee

Zo ja, waar? :

Zo ja, is deze aantasting al eens behandeld? ☐ n.v.t ☐ ja ☐ nee

Zo ja, wanneer? :

## Vragenlijst over de woning

Zo ja, door welk bedrijf? :

l Is er sprake van chlorideschade (betonrot)? ☐ niet bekend ☐ ja ☒ nee
*(Betonrot komt vooral voor in kruipruimtes van woningen gebouwd tussen 1965 en 1981 die voorzien zijn van betonnen vloerelementen van het merk Kwaaitaal of Manta. Ook andere beton- elementen - bijvoorbeeld balkons - kunnen aangetast zijn)*

Zo ja, waar? :

m Hebben er verbouwingen en/of bijbouwingen plaatsgevonden in en/of om de woning? ☒ ja ☐ nee

Zo ja, welke ver-/bijbouwingen? : Erker, carport

Zo ja, in welk jaartal? : Erker in 1988

Zo ja, door welk bedrijf zijn deze uitgevoerd? : Eigen beheer

n Zijn er verbouwingen of uitbreidingen uitgevoerd zonder omgevingsvergunning (voorheen bouwvergunning)? ☐ niet bekend ☐ ja ☒ nee

Zo ja, welke? :

o Is er sprake van glasvezel internet? ☐ niet bekend ☒ ja ☐ nee

p Bent u in het bezit van een definitief energieprestatiecertificaat/energielabel? ☒ ja ☐ nee

Zo ja, welke label? : C

### 10. Vaste lasten

a Hoeveel betaalde u voor de laatste aanslag onroerendezaakbelasting? € 953,-

Belastingjaar? : 2026 door Tribuut

b Wat is de WOZ-waarde? € 447.000,-

Peiljaar? : 2025

c Hoeveel betaalde u voor de laatste aanslag waterschapslasten? € 426,-

Belastingjaar? : 2026 door gblt

d Hoeveel betaalde u voor de laatste aanslag gemeentelijke belastingen? € 0,-
*(zoals rioolheffing en afvalstoffenheffing e.d.)*

Belastingjaar? : Bij tribuut in.

e Welke voorschotbedragen betaalt u maandelijks aan de nutsbedrijven? Gas: € 210,-

Elektra: € 0,-

Water: € 16,-

Stadsverwarming: €.....

Anders: :

## Vragenlijst over de woning

Te weten: €.....

Wat is uw jaarverbruik voor gas/ elektriciteit en water? Gas (m³): 1400

Elektriciteit hoog (kWh): 1500

Elektriciteit laag (kWh): 800

Elektriciteit totaal (kWh): 2300

Water (m3):

Stadsverwarming (GJ):

Anders:

Met hoeveel bewoners bewoonde u de woning? Aantal: 2

f Zijn er lease- en/of huurkoopcontracten? ☐ ja ☒ nee
*(Bijvoorbeeld keuken, kozijnen, cv-ketel, etc.)*

Zo ja, welke? :

Zijn deze contracten overdraagbaar op de koper? ☐ ja ☐ nee
*Let op! Veel lease- en huurkoopcontracten zijn niet langer overdraagbaar op een koper. Neem hiervoor contact op met de betreffende leverancier.*

Hoe lang lopen de contracten nog en wat is de eventuele afkoopsom? Afkoopsom: €.....

Duur: :

g Als er sprake is van erfpacht of opstalrecht hoe hoog is dan de canon per jaar? €.....

Heeft u alle canons betaald? ☒ n.v.t ☐ ja ☐ nee

Is de canon afgekocht? ☒ n.v.t ☐ ja ☐ nee

Zo ja, tot wanneer? :

h Heeft u alle gemeentelijke belastingen die u verschuldigd bent al betaald? ☒ ja ☐ nee

Zijn er variabele bedragen voor gemeenschappelijke poorten, inritten of terreinen? ☐ ja ☒ nee

Zo ja, hoe hoog en waarvoor? :

i Heeft u, om in de straat te parkeren, een parkeervergunning nodig? ☒ ja ☐ nee

Hoeveel parkeervergunningen kunnen er maximaal worden aangevraagd? : 2

Wat zijn de kosten voor deze parkeervergunning(en) per jaar? €.....

### 11. Garanties

a Zijn er lopende onderhoudscontracten en/of garantieregelingen overdraagbaar aan de koper? ☒ ja ☐ nee
*(Zoals dakbedekking, cv-installatie, dubbele beglazing, etc.)*

Zo ja, welke? : Onderhoudscontract cv installatie

# Vragenlijst over de woning

## 12. Nadere informatie

a Overige zaken :
*(Overige zaken die de koper naar uw mening moet weten)*

# Vragenlijst over de woning

## INFORMATIEF KARAKTER VRAGENLIJST

De vragenlijst geeft vorm, inhoud en structuur aan de mededelingsplicht van verkoper. De mededelingsplicht strekt niet verder dan dat verkoper ten tijde van het sluiten van de overeenkomst aan de koper meedeelt wat hem bekend is omtrent de woning. De vragenlijst beoogt geen garanties te geven, maar heeft een informatief karakter.

## ONDERTEKENING

Verkoper(s) verklaart/verklaren alle hem/haar bekende feiten te hebben vermeld in dit formulier. Verkoper is zich ervan bewust dat hij/zij bij een niet juiste en/of volledige vermelding van feiten het risico loopt om aansprakelijk gesteld te worden door de koper. Verkoper verklaart de woning tot de eigendomsoverdracht op een manier te zullen bewonen en onderhouden welke in het maatschappelijk verkeer als gebruikelijk wordt beschouwd.

Ondergetekende(n) verkla(a)r(t)(en) voorgaande vragen volledig en naar waarheid te hebben ingevuld:

Naam:
Plaats:
Datum:

Handtekening:

Naam:
Plaats:
Datum:

Handtekening:

## Gegevens NVM-makelaar

| | |
|---|---|
| Kantoornaam: | Hunink & Holtrigter Woning- en Bedrijfsmakelaars |
| Adresgegevens: | Loolaan 554, 7315 AG Apeldoorn |
| Telefoonnummer: | 055-5220226 |
| E-mailadres: | info@hhmakelaars.nl |

# Lijst van zaken

## Persoonlijke gegevens

| | |
|---|---|
| Adres te verkopen woning: | Schuttersweg 130, 7314 LK Apeldoorn |
| Datum: | 17-11-2026 |

Voor de onderstaande zaken -ongeacht of ze roerend dan wel onroerend zijn- geldt dat ze soms wel en soms niet in de woning achterblijven. De lijst is bedoeld om duidelijkheid te scheppen om discussies achteraf te voorkomen.

| | Blijft achter | Gaat mee | Kan worden overgenomen | N.v.t. |
|---|---|---|---|---|
| **Woning** | | | | |
| ***Interieur*** | | | | |
| Verlichting, te weten: | | | | |
| – Inbouwspots/dimmers | ☒ | ☐ | ☐ | ☐ |
| – Opbouwspots/armaturen/lampen/dimmers | ☒ | ☐ | ☐ | ☐ |
| – Losse (hang)lampen | ☐ | ☒ | ☐ | ☐ |
| – | ☐ | ☐ | ☐ | ☒ |
| – | ☐ | ☐ | ☐ | ☒ |
| (Losse) kasten, legplanken, te weten: | | | | |
| – Kasten slaapkamer | ☒ | ☐ | ☐ | ☐ |
| – | ☐ | ☐ | ☐ | ☒ |
| Raamdecoratie/zonwering binnen, te weten: | | | | |
| – Gordijnrails | ☒ | ☐ | ☐ | ☐ |
| – Gordijnen | ☒ | ☐ | ☐ | ☐ |
| – Overgordijnen | ☒ | ☐ | ☐ | ☐ |
| – Vitrages | ☒ | ☐ | ☐ | ☐ |
| – Rolgordijnen | ☒ | ☐ | ☐ | ☐ |
| – Lamellen | ☒ | ☐ | ☐ | ☐ |
| – Jaloezieën | ☒ | ☐ | ☐ | ☐ |
| – (Losse) horren/rolhorren | ☐ | ☐ | ☐ | ☒ |
| – | ☐ | ☐ | ☐ | ☒ |
| – | ☐ | ☐ | ☐ | ☒ |
| Vloerdecoratie, te weten: | | | | |
| – Vloerbedekking | ☒ | ☐ | ☐ | ☐ |
| – Parketvloer | ☒ | ☐ | ☐ | ☐ |
| – Houten vloer(delen) | ☒ | ☐ | ☐ | ☐ |
| – Laminaat | ☒ | ☐ | ☐ | ☐ |
| – Plavuizen | ☒ | ☐ | ☐ | ☐ |
| – | ☐ | ☐ | ☐ | ☒ |
| – | ☐ | ☐ | ☐ | ☒ |
| (Voorzet) openhaard met toebehoren | ☒ | ☐ | ☐ | ☐ |
| Allesbrander | ☐ | ☐ | ☐ | ☒ |
| Houtkachel | ☐ | ☐ | ☐ | ☒ |
| (Gas)kachels | ☐ | ☐ | ☐ | ☒ |

# Lijst van zaken

| | Blijft achter | Gaat mee | Kan worden overgenomen | N.v.t. |
|---|---|---|---|---|
| Designradiator(en) | ☒ | ☐ | ☐ | ☐ |
| Radiatorafwerking | ☐ | ☐ | ☐ | ☒ |
| Overige, te weten: | | | | |
| – Spiegelwanden | ☐ | ☐ | ☐ | ☒ |
| – Schilderij ophangsysteem | ☒ | ☐ | ☐ | ☐ |
| – | ☐ | ☐ | ☐ | ☒ |
| – | ☐ | ☐ | ☐ | ☒ |
| – | ☐ | ☐ | ☐ | ☒ |
| – | ☐ | ☐ | ☐ | ☒ |

### *Keuken*

| | | | | |
|---|---|---|---|---|
| Keukenblok (met bovenkasten) | ☒ | ☐ | ☐ | ☐ |
| Keuken (inbouw)apparatuur, te weten: | | | | |
| – Kookplaat | ☒ | ☐ | ☐ | ☐ |
| – (Gas) fornuis | ☒ | ☐ | ☐ | ☐ |
| – Afzuigkap | ☒ | ☐ | ☐ | ☐ |
| – Magnetron | ☐ | ☐ | ☐ | ☒ |
| – Oven | ☐ | ☐ | ☐ | ☒ |
| – Combi-oven/combimagnetron | ☒ | ☐ | ☐ | ☐ |
| – Koelkast | ☒ | ☐ | ☐ | ☐ |
| – Vriezer | ☒ | ☐ | ☐ | ☐ |
| – Koel-vriescombinatie | ☐ | ☐ | ☐ | ☒ |
| – Vaatwasser | ☒ | ☐ | ☐ | ☐ |
| – Quooker | ☐ | ☐ | ☐ | ☒ |
| – Koffiezetapparaat | ☐ | ☐ | ☐ | ☒ |
| – | ☐ | ☐ | ☐ | ☒ |
| – | ☐ | ☐ | ☐ | ☒ |
| Keukenaccessoires, te weten: | | | | |
| – | ☐ | ☐ | ☐ | ☒ |
| – | ☐ | ☐ | ☐ | ☒ |
| – | ☐ | ☐ | ☐ | ☒ |
| – | ☐ | ☐ | ☐ | ☒ |
| – | ☐ | ☐ | ☐ | ☒ |
| – | ☐ | ☐ | ☐ | ☒ |
| – | ☐ | ☐ | ☐ | ☒ |
| – | ☐ | ☐ | ☐ | ☒ |

### *Sanitair/sauna*

| | | | | |
|---|---|---|---|---|
| Toilet met de volgende toebehoren: | | | | |
| – Toilet | ☒ | ☐ | ☐ | ☐ |
| – Toiletrolhouder | ☒ | ☐ | ☐ | ☐ |
| – Toiletborstel(houder) | ☒ | ☐ | ☐ | ☐ |
| – Fontein | ☒ | ☐ | ☐ | ☐ |

# Lijst van zaken

| | Blijft achter | Gaat mee | Kan worden overgenomen | N.v.t. |
|---|---|---|---|---|
| – | ☐ | ☐ | ☐ | ☒ |
| – | ☐ | ☐ | ☐ | ☒ |
| Badkamer met de volgende toebehoren: | | | | |
| – Ligbad | ☐ | ☐ | ☐ | ☒ |
| – Jacuzzi/whirlpool | ☐ | ☐ | ☐ | ☒ |
| – Douche (cabine/scherm) | ☒ | ☐ | ☐ | ☐ |
| – Stoomdouche (cabine) | ☐ | ☐ | ☐ | ☒ |
| – Wastafel | ☒ | ☐ | ☐ | ☐ |
| – Wastafelmeubel | ☒ | ☐ | ☐ | ☐ |
| – Planchet | ☐ | ☐ | ☐ | ☒ |
| – Toiletkast | ☐ | ☐ | ☐ | ☒ |
| – Toilet | ☒ | ☐ | ☐ | ☐ |
| – Toiletrolhouder | ☒ | ☐ | ☐ | ☐ |
| – Toiletborstel(houder) | ☒ | ☐ | ☐ | ☐ |
| – | ☐ | ☐ | ☐ | ☒ |
| – | ☐ | ☐ | ☐ | ☒ |
| Sauna met toebehoren | ☐ | ☐ | ☐ | ☒ |
| | ☐ | ☐ | ☐ | ☒ |

***Exterieur/Installaties/Veiligheid/Energiebesparing***

| | | | | |
|---|---|---|---|---|
| Schotel/antenne | ☐ | ☐ | ☐ | ☒ |
| Brievenbus | ☐ | ☐ | ☐ | ☒ |
| Kluis | ☐ | ☐ | ☐ | ☒ |
| (Voordeur)bel | ☒ | ☐ | ☐ | ☐ |
| Alarminstallatie | ☐ | ☐ | ☐ | ☒ |
| (Veiligheids)sloten en overige inbraakpreventie | ☐ | ☐ | ☐ | ☒ |
| Rookmelders | ☒ | ☐ | ☐ | ☐ |
| (Klok)thermostaat | ☒ | ☐ | ☐ | ☐ |
| Airconditioning | ☐ | ☐ | ☐ | ☒ |
| Warmwatervoorziening, te weten: | | | | |
| – CV-installatie | ☒ | ☐ | ☐ | ☐ |
| – Boiler | ☐ | ☐ | ☐ | ☒ |
| – Geiser | ☐ | ☐ | ☐ | ☒ |
| – | ☐ | ☐ | ☐ | ☒ |
| – | ☐ | ☐ | ☐ | ☒ |
| – | ☐ | ☐ | ☐ | ☒ |
| Screens | ☐ | ☐ | ☐ | ☒ |
| Rolluiken | ☒ | ☐ | ☐ | ☐ |
| Zonwering buiten | ☒ | ☐ | ☐ | ☐ |
| – | ☐ | ☐ | ☐ | ☒ |
| – | ☐ | ☐ | ☐ | ☒ |
| – | ☐ | ☐ | ☐ | ☒ |
| Isolatievoorzieningen (voorzetramen/radiatorfolie etc.), te weten: | | | | |

# Lijst van zaken

| | Blijft achter | Gaat mee | Kan worden overgenomen | N.v.t. |
|---|---|---|---|---|
| – | ☐ | ☐ | ☐ | ☒ |
| – | ☐ | ☐ | ☐ | ☒ |
| Telefoonaansluiting/internetaansluiting | ☒ | ☐ | ☐ | ☐ |
| Veiligheidsschakelaar wasautomaat | ☐ | ☐ | ☐ | ☒ |
| Waterslot wasautomaat | ☐ | ☐ | ☐ | ☒ |
| Zonnepanelen | ☒ | ☐ | ☐ | ☐ |
| Oplaadpunt elektrische auto | ☒ | ☐ | ☐ | ☐ |
| | ☐ | ☐ | ☐ | ☒ |
| | ☐ | ☐ | ☐ | ☒ |
| **Tuin** | | | | |
| ***Inrichting*** | | | | |
| Tuinaanleg/bestrating | ☒ | ☐ | ☐ | ☐ |
| Beplanting | ☒ | ☐ | ☐ | ☐ |
| | ☐ | ☐ | ☐ | ☒ |
| ***Verlichting/installaties*** | | | | |
| Buitenverlichting | ☒ | ☐ | ☐ | ☐ |
| Tijd- of schemerschakelaar/bewegingsmelder | ☐ | ☐ | ☐ | ☒ |
| | ☐ | ☐ | ☐ | ☒ |
| ***Bebouwing*** | | | | |
| Tuinhuis/buitenberging | ☒ | ☐ | ☐ | ☐ |
| Kasten/werkbank in tuinhuis/berging | ☐ | ☐ | ☐ | ☒ |
| (Broei)kas | ☐ | ☐ | ☐ | ☒ |
| | ☐ | ☐ | ☐ | ☒ |
| | ☐ | ☐ | ☐ | ☒ |
| ***Overig*** | | | | |
| Overige tuin, te weten: | | | | |
| – (Sier)hek | ☒ | ☐ | ☐ | ☐ |
| – Vlaggenmast(houder) | ☒ | ☐ | ☐ | ☐ |
| – Tumeubilair | ☒ | ☐ | ☐ | ☐ |
| – | ☐ | ☐ | ☐ | ☒ |

# Lijst van zaken

## Overig

| Zijn er zaken die geen eigendom zijn van verkoper omdat er sprake is van een leasecontract of huurcontract. Zo ja, neemt verkoper de zaak mee of wordt het betreffende contract overgenomen? | Ja | Nee | Gaat mee | Moet worden overgenomen |
|---|---|---|---|---|
| CV | ☐ | ☒ | ☐ | ☐ |
| Boiler | ☐ | ☒ | ☐ | ☐ |
| Zonnepanelen | ☐ | ☒ | ☐ | ☐ |
| - | ☐ | ☒ | ☐ | ☐ |
| - | ☐ | ☒ | ☐ | ☐ |
| - | ☐ | ☒ | ☐ | ☐ |
| - | ☐ | ☒ | ☐ | ☐ |
| Bijlage(n) over te nemen contracten: | | | | |
| – Servicecontract cv installatie | | | | |
| – | | | | |

Voor akkoord,

De opdrachtgever/verkoper,
(en echtgeno(o)t(e)/partner)

plaats en datum:

Koper,
(en echtgeno(o)t(e)/partner)

plaats en datum:




# Over ons

**Hunink & Holtrigter Woning-Bedrijfsmakelaars is één van de grootste en actiefste makelaarskantoren in Apeldoorn en omgeving.**

Ons kantoor is al meer dan 50 jaar toonaangevend in de regio, Kernwaarden zijn enthousiasme, deskundigheid, ervaring, betrokkenheid, bereikbaarheid en integriteit.

Door onze moderne en frisse aanpak en het lokale netwerk van onze makelaars en medewerkers bent u aan het juiste adres voor advies, verkoop, aankoop en taxaties van uw woning of bedrijfsmatig vastgoed in Apeldoorn en omgeving. Voor onze nieuwbouwactiviteiten en voor de verhuur van woningen verwijzen wij u graag naar onze gespecialiseerde kantoren Nieuwbouw Centrum Apeldoorn en Verhuur Centrum Apeldoorn.

Wij zetten graag al onze kennis, kunde en netwerk in om onze dienstverlening tot een succes te maken.

Graag maken wij nader kennis voor een persoonlijk gesprek!

**Gratis waardebepaling en adviesgesprek**
Ook benieuwd naar de waarde en verkoopmogelijkheden van uw woning? Vraag dan een gratis waardebepaling en verkoopadvies aan

**Aankoopbemiddeling:**
Ben jij al tijden opzoek naar een nieuwe woning maar vis jij telkens achter het net?

Wij zijn als aankoopmakelaar zeer actief en helpen jouw graag succesvol met de aankoop van een nieuwe woning!

Betalen? Dat hoeft alleen als het samen een succes wordt!

## Bel 055 - 522 02 26

# HUNINK & HOLTRIGTER
## WONING- EN BEDRIJFSMAKELAARS

# *Interesse?*

## *HUNINK & HOLTRIGTER*
### *WONING- EN BEDRIJFSMAKELAARS*

Loolaan 554
7315 AG Apeldoorn

055-5220226 | info@hhmakelaars.nl
www.hhmakelaars.nl