HEEMBORGH
MAKELAARS



Snip 13

Sassenheim



































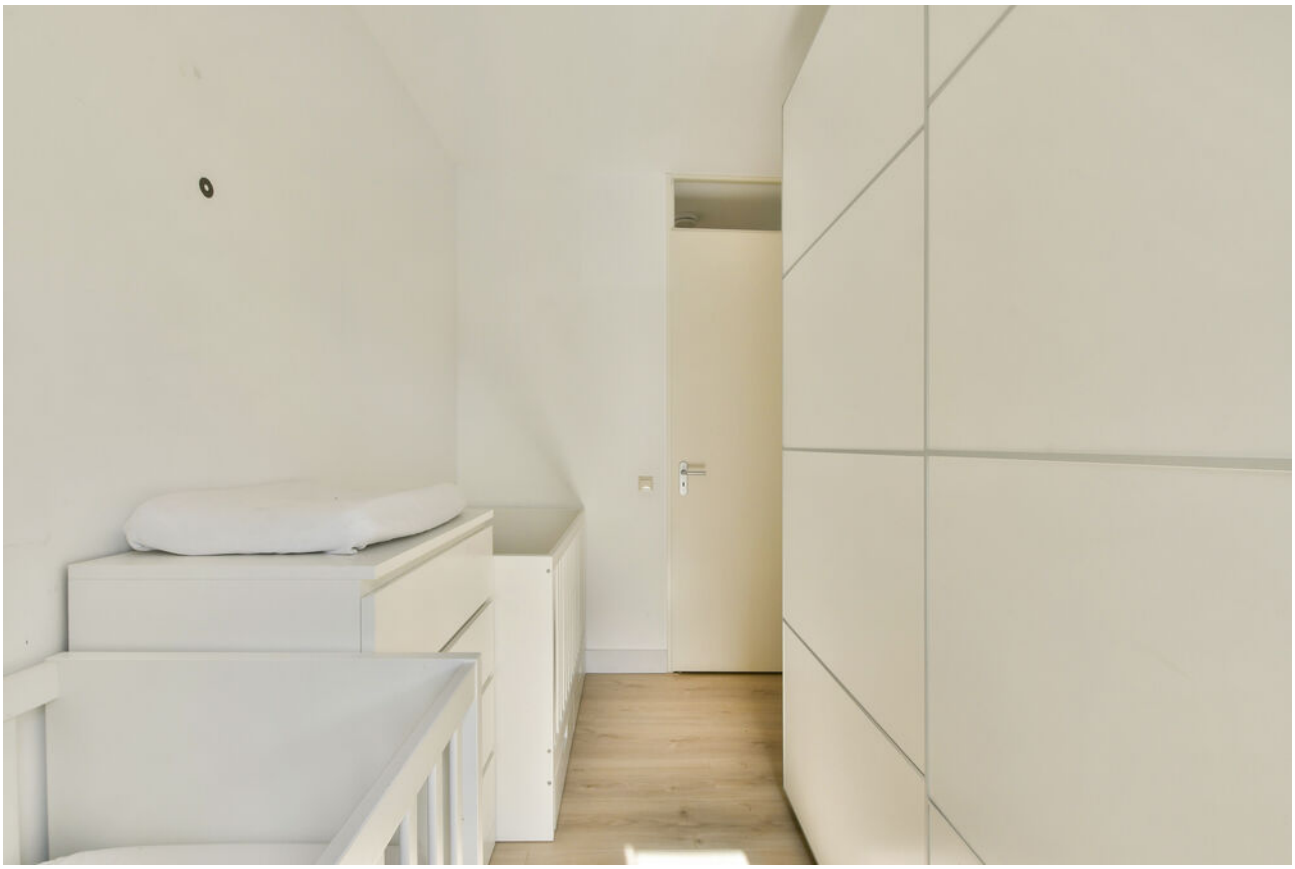















Sassenheim,
Snip 13

Keurig afgewerkt en goed gelegen 3-kamer appartement met berging, parkeerplaats in de kelder en balkon. Het appartement is gelegen op de 1e woonverdieping van het kleinschalige appartementencomplex Davidia.

Het appartementencomplex ligt op vijf minuutjes fietsafstand van het centrum en het treinstation van Sassenheim. Het appartement kent tevens een gunstige ligging t.o.v. de uitvalswegen richting Amsterdam en Den Haag.
Sassenheim is een geliefd dorp met een verscheidenheid aan winkels, sportverenigingen, scholen, horecagelegenheden.

Dit appartement heeft een perfecte locatie. Binnen enkele fietsminuten bevindt u zich in het bruisende centrum van Sassenheim of juist op het station.

Indeling begane grond:

Afgesloten centrale hal met lift, trappenhuis, brievenbussen, bellentableau en videofoon installatie.

Het complex beschikt buiten over een invalide-lift waardoor het complex ook toegankelijk is voor mindervalide.

Indeling appartement:

Entree, hal, meterkast, toilet met fontein, woonkamer met grote raampartij en d.m.v. openslaande deuren toegang tot het balkon.

Moderne open keuken voorzien van een vaatwasmachine, koel-/vriescombinatie, combioven, 4-pits gasfornuis en een afzuigkap. Grote berging met opstelling voor de wasmachine, droger, cv-opstelling (2025) en mechanische ventilatie (2025).
Ruime hoofdslaapkamer en een tweede slaapkamer. Badkamer met douche, wastafel en radiator. De badkamer en het toilet zijn beiden uitgevoerd in licht tegelwerk.

Gehele appartement is v.v. kiep-/kantelramen. De hal, woonkamer en de twee slaapkamers zijn voorzien van een lichte laminaatvloer.

Algemeen:
- servicekosten € 185,76 (daarvan is de woning € 147,42, de berging € 14,63 en de parkeerplaats € 23,71);
- gebruiksoppervlakte 68 m2;
- inhoud 229 m3;
- bouwjaar 2012;
- berging en parkeerplaats in de ondergelegen kelder.

In de koopovereenkomst nemen wij een "Niet zelf bewoond clausule op".

Vraagprijs € 419.000,- k.k.
Oplevering: in overleg

Bij woningen ouder dan 25 jaar hanteren wij standaard een ouderdomsclausule in de koopovereenkomst

Object gegevens	
Soort woning	Portiekflat
Type woning	Appartement
Bouwjaar	2012
Bouwvorm	bestaande bouw
Permanente bewoning	ja
Huidige bewoning	woonruimte

Maten object	
Aantal kamers	3
Aantal slaapkamers	2
Volume	229 m³
Perceeloppervlakte	n.v.t.
Woonoppervlakte	68 m²

Details	
Ligging object	In woonwijk
Energielabel	A
Voorzieningen	mechanische ventilatie
Verwarming	cv ketel
Isolatie	dakisolatie, muurisolatie, vloerisolatie, dubbel glas
Warm water	cv ketel
Tv-kabel	ja

Tuin gegevens	
Tuin	geen tuin, balkon
Kwaliteit	goed
Ligging	zonnig, zuid-oost



Lijst van zaken

	Blijft achter	Gaat mee	Ter overname	Nvt
Woning - Interieur				
(Voorzet) openhaard met toebehoren				X
Allesbrander				X
Houtkachel				X
(Gas)kachels				X
Designradiator(en)				X
Radiatorafwerking				X
Verlichting, te weten				
- inbouwspots/dimmers				X
- opbouwspots/armaturen/ lampen/dimmers	X			
- losse (hang)lampen	X			
-				X
-				X
(Losse)kasten, legplanken, te weten				
-				X
-				X
Raamdecoratie/zonwering binnen, te weten				
- gordijnrails	X			
- gordijnen		X		
- overgordijnen		X		
- vitrages	X			
- rolgordijnen		X		
- lamellen				X
- jaloezieën				X
- (losse) horren/rolhorren				X
-				X
-				X
Vloerdecoratie, te weten				
- vloerbedekking				X
- parketvloer				X

Lijst van zaken

	Blijft achter	Gaat mee	Ter overname	Nvt
- houten vloer(delen)				X
- laminaat	X			
- plavuizen				X
-				X
-				X
Overig, te weten				
- spiegelwanden				X
- schilderij ophangsysteem				X
-				X
-				X
-				X
-				X
Woning - Keuken				
Keukenblok (met bovenkasten)	X			
Keuken (inbouw)apparatuur, te weten				
- kookplaat	X			
- (gas)fornuis				X
- afzuigkap	X			
- magnetron				X
- oven				X
- combi-oven/ combimagnetron	X			
- koelkast				X
- vriezer				X
- koel-vriescombinatie	X			
- vaatwasser	X			
- Quooker				X
- koffiezetapparaat				X
-				X
-				X
Keukenaccessoires, te weten				
-				X

Lijst van zaken

	Blijft achter	Gaat mee	Ter overname	Nvt
-				X
-				X
-				X
-				X
-				X
-				X
-				X
Woning - Sanitair/sauna				
Sauna met toebehoren				X
				X
				X
Toilet met de volgende toebehoren				
- toilet	X			
- toiletrolhouder	X			
- toiletborstel(houder)		X		
- fontein	X			
-				X
-				X
Badkamer met de volgende toebehoren				
- ligbad				X
- jacuzzi/whirlpool				X
- douche (cabine/scherm)	X			
- stoomdouche (cabine)				X
- wastafel	X			
- wastafelmeubel	X			
- planchet	X			
- toiletkast				X
- toilet	X			
- toiletrolhouder	X			
- toiletborstel(houder)				X
-				X
-				X

Lijst van zaken

	Blijft achter	Gaat mee	Ter overname	Nvt
Woning - Exterieur/ installaties/veiligheid/ energiebesparing				
Schotel/antenne				X
Brievenbus				X
Kluis				X
(Voordeur)bel	X			
Alarminstallatie				X
(Veiligheids)sloten en overige inbraakpreventie				X
Rookmelders	X			
(Klok)thermostaat	X			
Airconditioning				X
Screens				X
Rolluiken				X
Zonwering buiten				X
Telefoonaansluiting/ internetaansluiting	X			
Veiligheidsschakelaar wasautomaat				X
Waterslot wasautomaat				X
Zonnepanelen				X
Oplaadpunt elektrische auto				X
				X
				X
				X
				X
				X
Warmwatervoorziening, te weten				
- CV-installatie	X			
- boiler				X
- geiser				X
-				X
-				X
-				X

Lijst van zaken

	Blijft achter	Gaat mee	Ter overname	Nvt
Isolatievoorzieningen (voorzetramen/radiatorfolie etc.), te weten				
-				X
-				X
Tuin - Inrichting				
Tuinaanleg/bestrating				X
Beplanting				X
				X
Tuin - Verlichting/ installaties				
Buitenverlichting				X
Tijd- of schemerschakelaar/ bewegingsmelder				X
				X
Tuin - Bebouwing				
Tuinhuis/buitenberging				X
Kasten/werkbank in tuinhuis/ berging				X
(Broei)kas				X
				X
				X
Tuin - Overig				
Overige tuin, te weten				
- (sier)hek				X
- vlaggenmast(houder)				X
-				X
-				X
Overig - Contracten				
CV: Nee				
Boiler: Nee				
Zonnepanelen: Nee				

Snip 13 - Sassenheim
Appartement

www.heemborgh.nl

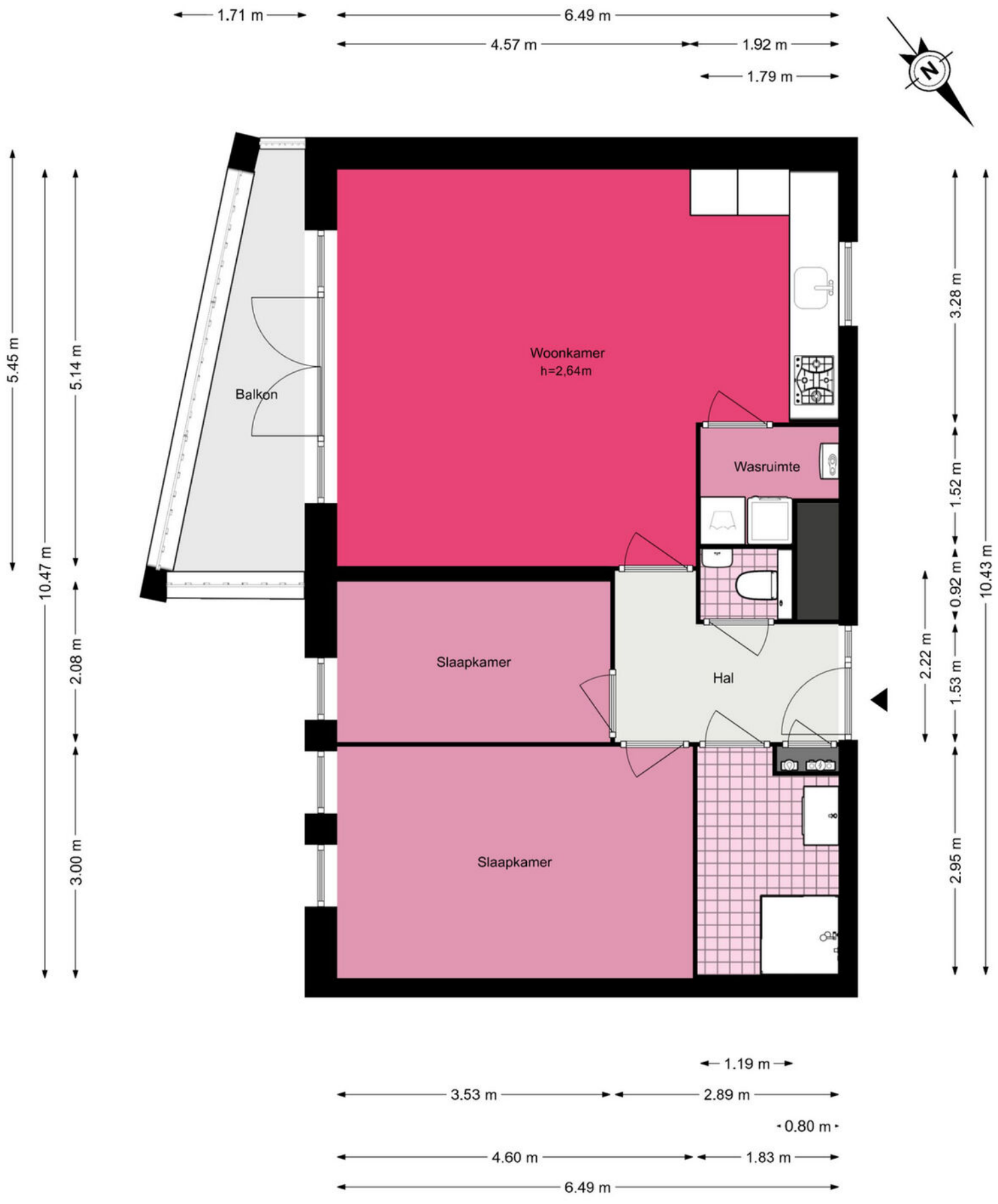

De plattegronden zijn geproduceerd voor promotionele doeleinden en ter indicatie.
Aan de plattegronden kunnen geen rechten worden ontleend.
© www.woningmedia.nl

Snip 13 - Sassenheim
Berging

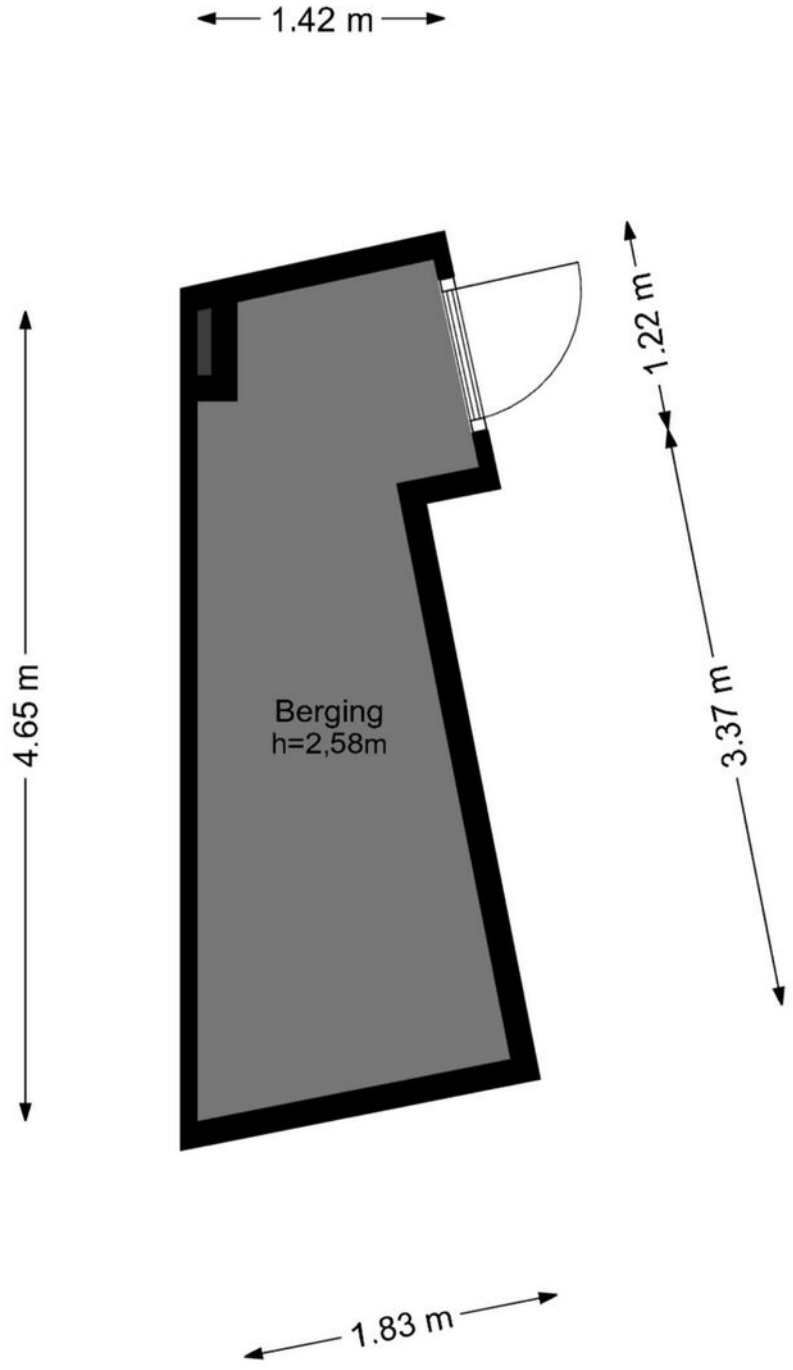

De plattegronden zijn geproduceerd voor promotionele doeleinden en ter indicatie.
Aan de plattegronden kunnen geen rechten worden ontleend.
© www.woningmedia.nl

Snip 13 - Sassenheim
Parkeerplaats

www.heemborgh.nl

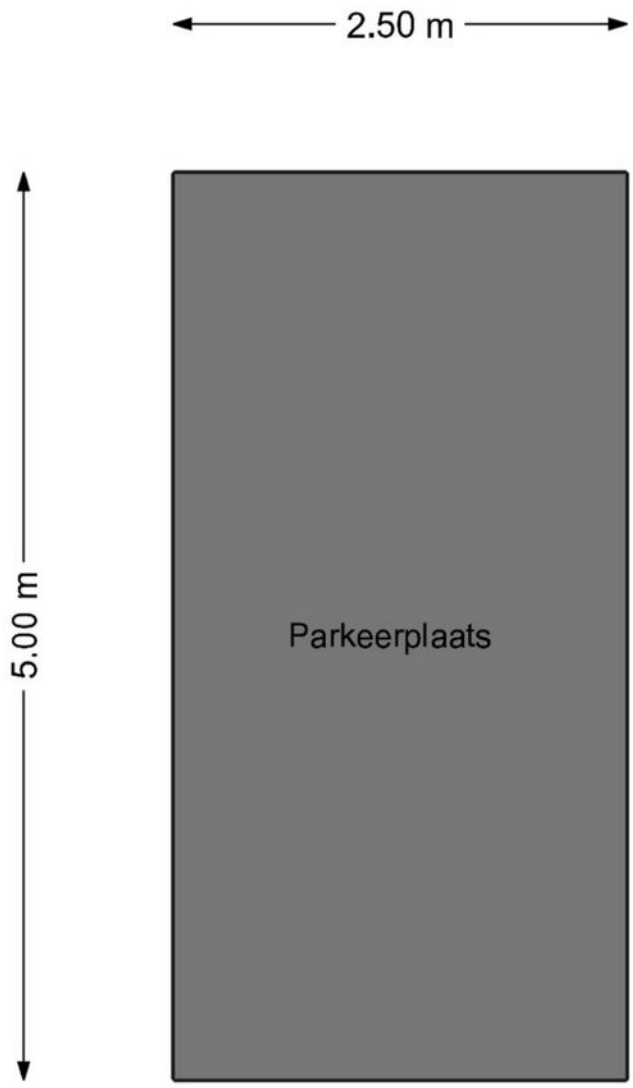

De plattegronden zijn geproduceerd voor promotionele doeleinden en ter indicatie.
Aan de plattegronden kunnen geen rechten worden ontleend.
© www.woningmedia.nl

Je hebt een woning bezichtigd, en nu?

Bezichtiging

Je hebt geen verdere belangstelling; wil je ons dit even laten weten, zodat wij dit aan onze opdrachtgever kunnen doorgeven.

Enthousiast

Je bent enthousiast en wilt de woning graag kopen:
- ken je jouw hypotheek mogelijkheden?
- indien jij dat wenst kan Heemborgh Makelaars jou hierbij adviseren. t 0252 - 21 70 11
- Is er voor deze woning een huisvestingsvergunning vereist?
  Zo ja, ga na of jij hiervoor in aanmerking komt.

Een bod uitbrengen

Als je bovengenoemde zaken hebt onderzocht, weet je of het voor jou zinvol is om een bod uit te brengen. Een bod kan je zowel mondeling als schriftelijk uitbrengen. Heemborgh Makelaars zal jouw bod overbrengen en bespreken met de eigenaar van de woning. Wordt het door jou uitgebrachte bod door de eigenaar geaccepteerd, dan is er sprake van een koopovereenkomst. Echter het is pas bindend als de koopovereenkomst door iedereen getekend is.
Het is belangrijk dat jij in jouw bod die zaken opneemt, die voor jou belangrijk zijn zoals:
- het verkrijgen van een hypotheek al dan niet met Nationale Hypotheek Garantie.
- het verkrijgen van een huisvestingsvergunning.
- een opsomming van de roerende zaken waarvan jij wilt dat ze bij de aankoop in de woning achterblijven.
- het wel of niet laten uitvoeren van een bouwkundige keuring.

Onderhandelingen

Het is mogelijk dat het door jou uitgebrachte bod niet direct door de verkoper wordt geaccepteerd. Heemborgh Makelaars zal dan namens de verkoper met jou in onderhandeling treden.

Koopovereenkomst

Als er een overeenstemming is, wordt vervolgens door de verkopende makelaar de koopakte opgemaakt. Nadat de koper een volledig getekend koopcontract heeft ontvangen, heeft de koper nog 3 dagen bedenktijd. Indien de koper de koopovereenkomst wenst te ontbinden, dan dient hij/zij dit middels een bericht met ontvangstbevestiging aan de makelaar kenbaar te maken.

Waarborgsom

De notaris zal jou (de koper) enkele dagen nadat hij de koopakte heeft ontvangen, verzoeken tot het storten van de waarborgsom of het stellen van een bankgarantie, uiterlijk op de datum zoals afgesproken in het koopcontract.

Hypotheek

Als de koopakte is getekend dien je zo spoedig mogelijk de hypotheek aan te vragen. De bank zal een taxatierapport van de woning verlangen. Overleg met je hypotheekadviseur wie dit taxatierapport mag maken. Indien nodig zal nu ook de huisvestingsvergunning kunnen worden aangevraagd.

Leveringsakte

Op het moment dat de datum van het transport nadert, ontvang je een uitnodiging van de notaris om de transportakte te komen tekenen. Op deze dag vindt dus de feitelijke eigendomsoverdracht plaats en ontvang jij de sleutel van jouw nieuwe woning.



Alles naar wens geweest?

Sassenheim

Hoofdstraat 271
2171 BE Sassenheim

0252 - 217 011
sassenheim@heemborgh.nl

Bennebroek

Rijksstraatweg 22
2121 AE Bennebroek

023 - 584 52 65
bennebroek@heemborgh.nl

Hillegom

Hoofdstraat 142
2181 EH Hillegom

0252 - 516 413
hillegom@heemborgh.nl

Nieuw-Vennep

Hoofdweg 1334 A
2151 LT Nieuw-Vennep

0252 - 629 090
nieuw-vennep@heemborgh

Deze informatie is door ons met de nodige zorgvuldigheid samengesteld. Onzerzijds wordt echter geen enkele aansprakelijkheid aanvaard voor enige onvolledigheid, onjuistheid of anderszins, dan wel de gevolgen daarvan. Alle opgegeven maten en oppervlakten zijn indicatief.