TE KOOP | Van Galenlaan 53 | Harderwijk

Vraagprijs: € 398.000 k.k.



Kantoor Harderwijk
Bruggestraat 24
3841 CP Harderwijk

Kantoor Ermelo
Stationsstraat 123
3851 ND Ermelo

0341 456 455
info@randmeermakelaars.nl
www.randmeermakelaars.nl

RANDMEER MAKELAARS NL

Welkom bij,

Randmeer Makelaars!

Wij willen jou allereerst hartelijk danken voor de interesse in deze woning. Tijdens een bezichtiging en met deze brochure willen wij jou zo goed mogelijk informeren over dit huis. Deze brochure beschikt o.a. over een uitgebreide foto presentatie, een kadastrale kaart en plattegronden. Verder beschikt deze woning over een eigen woningwebsite. De doorverwijzing en QR code kun je verderop in deze brochure vinden.



Benieuwd naar de waarde van jouw woning en eens kennismaken? Dat kan gratis en vrijblijvend! Bij één van onze kantoren in Harderwijk of Ermelo of bij jou thuis. Uiteraard onder het genot van een kop koffie.



Benieuwd naar deze woning?

Blader snel verder!

Kenmerken van de woning

Bouwjaar	1958
Inhoud	341 m³
Perceeloppervlakte	157 m²
Woonoppervlakte	91 m²
Kamers	5
Slaapkamers	4
Badkamers	1
Energielabel	D



Omschrijving

EINDWONING MET VIER SLAAPKAMERS, VRIJSTAANDE BERGING EN ROYALE OVERKAPPING!

Ben je op zoek naar een fijne eengezinswoning met vier slaapkamers, een praktische indeling en een heerlijke buitenruimte? Dan is deze eindwoning zeker een bezichtiging waard! Met een woonoppervlakte van ca. 91 m^2, een lichte L-vormige woonkamer, een separate keuken met bijkeuken en een verzorgde achtertuin met royale overkapping biedt deze woning volop wooncomfort.

De woning is gelegen in De Wittenhagen Noord. In de omgeving vind je diverse dagelijkse voorzieningen, waaronder winkels, supermarkten, scholen en sportvoorzieningen. Daarnaast biedt Harderwijk volop mogelijkheden om te genieten van de natuur, met zowel de Veluwse bossen als het water in de omgeving.

De L-vormige woonkamer is dankzij de grote raampartijen aan zowel de voor- als achterzijde aangenaam licht. Aan de voorzijde is voldoende ruimte voor een comfortabele zithoek, terwijl je aan de achterzijde een gezellige eethoek kunt creëren met uitzicht op de tuin. De gesloten keuken is uitgevoerd in een lichte kleurstelling. Aansluitend bevindt zich de praktische bijkeuken met aansluitingen voor de wasmachine en droger en directe toegang tot de achtertuin.

Op de eerste verdieping bevinden zich drie slaapkamers, waarvan één is voorzien van een vaste kast. De kamers zijn goed in te delen en bieden mogelijkheden voor een kinder-, werk- of hobbykamer. De betegelde badkamer is voorzien van een douchecabine en wastafelmeubel. Via een vaste trap bereik je de tweede verdieping, waar zich de vierde slaapkamer bevindt. Dankzij de dakkapel beschikt deze kamer over extra ruimte en een fijne lichtinval. Achter de knieschotten is bovendien voldoende bergruimte aanwezig.

Ook buiten heeft deze woning je het nodige te bieden. De verzorgd aangelegde voortuin is voorzien van sierbestrating, borders en een groene erfafscheiding. De achtertuin is grotendeels bestraat en daardoor onderhoudsvriendelijk ingericht. Een groot pluspunt is de royale houten overkapping van ca. 13 m^2, waar je een comfortabele loungehoek of buiten-eetgedeelte kunt realiseren. Hierdoor kun je ook op minder zonnige dagen heerlijk buiten zitten. Verder beschikt de tuin over buitenverlichting en een praktische achterom. Achter in de tuin bevindt zich een vrijstaande berging. Dankzij de royale afmetingen heb je hier voldoende ruimte voor het stallen van meerdere fietsen, het opbergen van tuingereedschap en overige spullen.



Ben je enthousiast geworden over deze hoekwoning en zie jij jezelf hier al wonen? Met vier slaapkamers, een praktische bijkeuken, een royale overkapping en voldoende bergruimte biedt deze woning verrassend veel ruimte, zowel binnen als buiten. Maak gerust een afspraak voor een bezichtiging. Wij laten je de woning graag persoonlijk zien!

INDELING
Begane grond: entree met meterkast, toilet en trapopgang naar de eerste verdieping, lichte L-vormige woonkamer met zitgedeelte aan de voorzijde en eetgedeelte aan de achterzijde, keuken voorzien van een inductiekookplaat, afzuigkap, combimagnetron en koelkast. Aansluitend de bijkeuken met aansluitingen voor de wasmachine/droger en toegang tot de achtertuin

1e verdieping: overloop met toegang tot drie slaapkamers, waarvan één met vaste kast. De betegelde badkamer is voorzien van een douchecabine en wastafelmeubel

2e verdieping: via een vaste trap bereikbare tweede verdieping met overloop, vierde slaapkamer met dakkapel en praktische bergruimte achter de knieschotten.

VOORZIENINGEN
De centrale verwarming en de warmwatervoorziening geschieden via de HR CV combiketel uit 2012. De woning is gedeeltelijk voorzien van isolerende beglazing en beschikt over screens en rolluiken. Het buitenschilderwerk is in 2023 uitgevoerd. De woning heeft energielabel D.

PARKEREN en BERGING
In de directe omgeving van de woning is openbare parkeergelegenheid aanwezig. Achter in de tuin bevindt zich een vrijstaande berging, ideaal voor het stallen van fietsen en het opbergen van tuinspullen.

VERDER / TUIN
De woning beschikt over een verzorgd aangelegde voor- en achtertuin. De voortuin is voorzien van sierbestrating, borders en een groene erfafscheiding. De onderhoudsvriendelijke achtertuin is grotendeels bestraat en beschikt over een royale houten overkapping, buitenverlichting en een achterom via de zijkant van de woning.

BROCHURE
Van deze woning is een unieke woningwebsite (VanGalenlaan53.nl) beschikbaar. Op deze website kunt u de brochure downloaden waar u alle gegevens van de woning kunt vinden.











GRATIS WAARDEBEPALING

Een goed vertrekpunt om te weten wat jouw mogelijkheden binnen de woning markt zijn, is het laten bepalen van de waarde van jouw huidige woning. Wij doen het graag en geheel vrijblijvend voor jou. Scan de QR-code voor meer informatie.





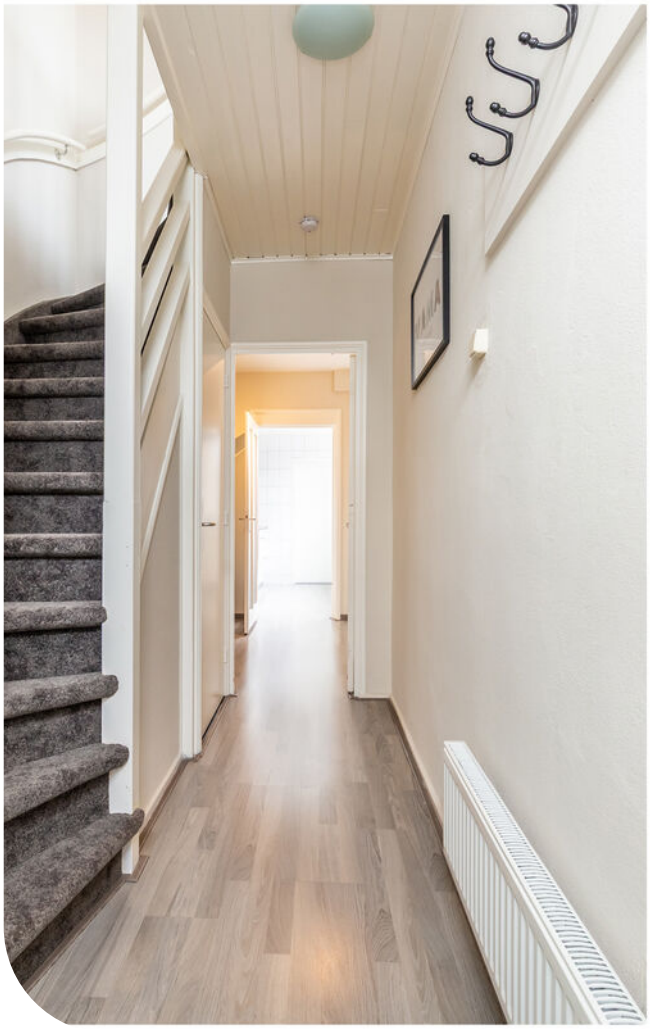




































53












ZONE







www.Van Galenlaan53.nl

MEER INFORMATIE?

Scan de QR code met je mobiel en bekijk de unieke woningwebsite en verdere verkoopdocumentatie.



Locatie van de woning

op de kaart!

De Wittenhagen is een levendige wijk gelegen in het mooie Harderwijk. Met zijn gunstige ligging biedt het gemakkelijke toegang tot het historische centrum en het prachtige Veluwemeer. De wijk heeft een diverse mix van woningen, van gezinswoningen tot appartementen. je vindt er ook verschillende voorzienignen, zoals scholen, winkels en parken.

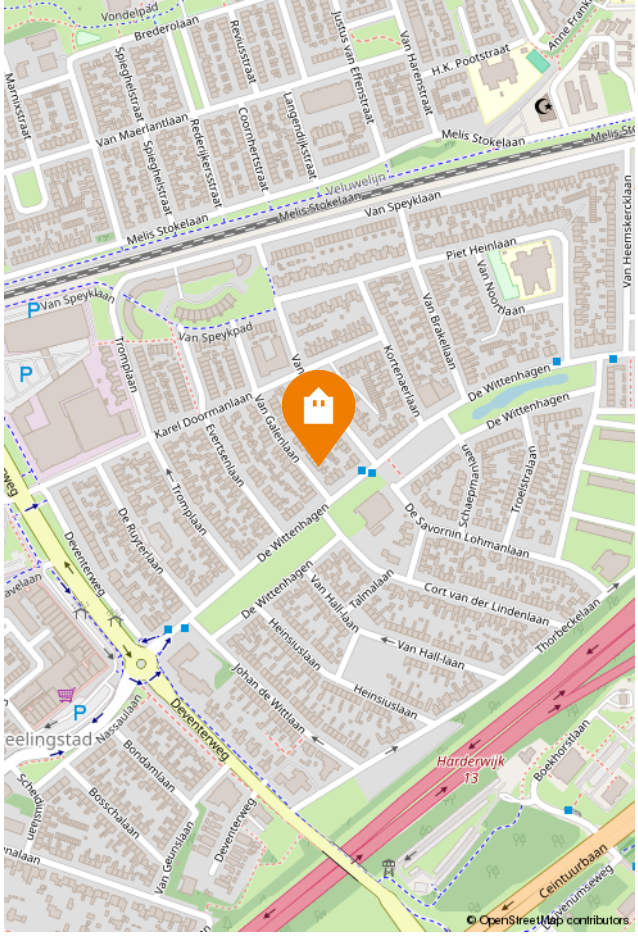

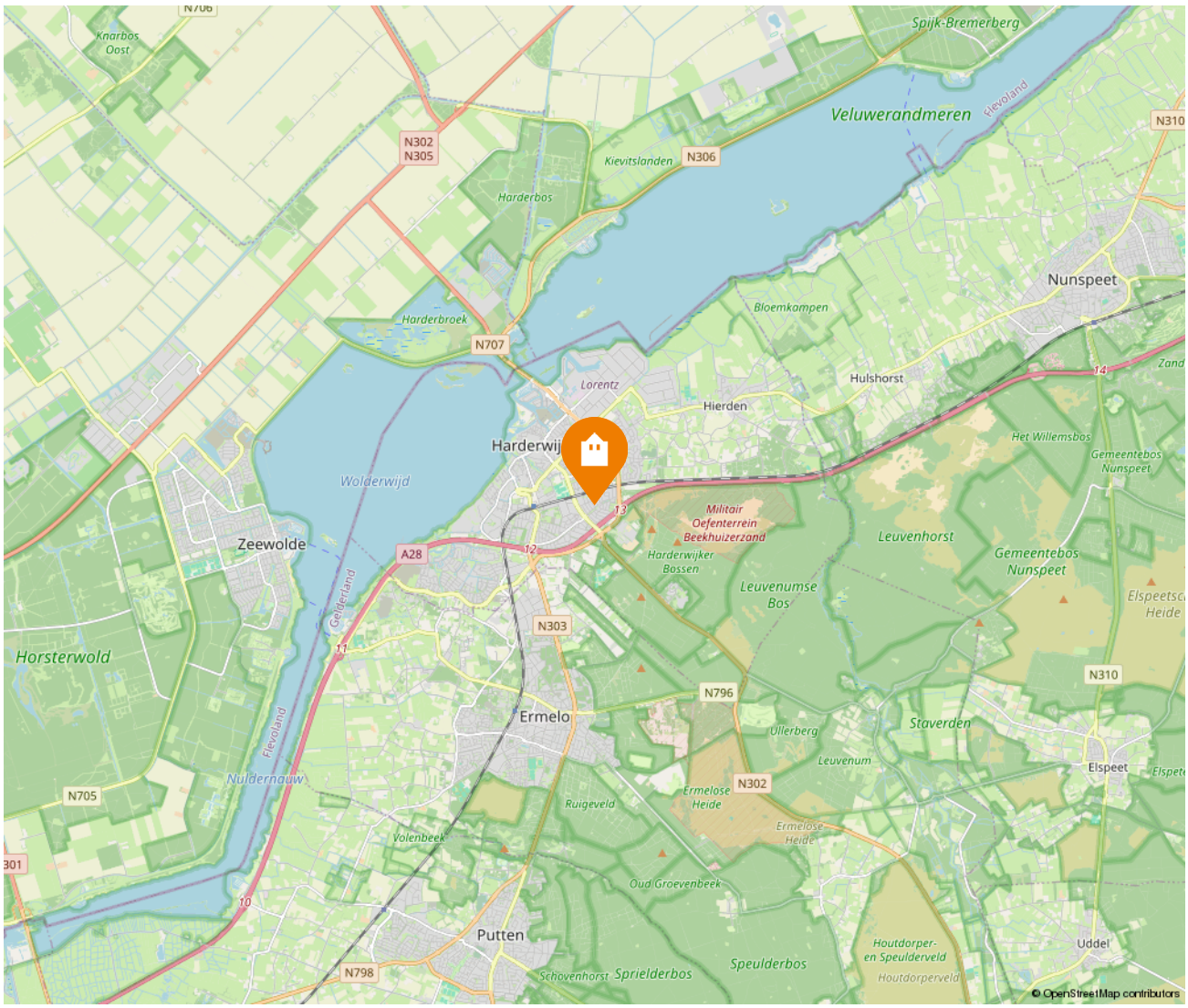

Kadastrale kaart

Kadastrale kaart

Uw referentie: 23115

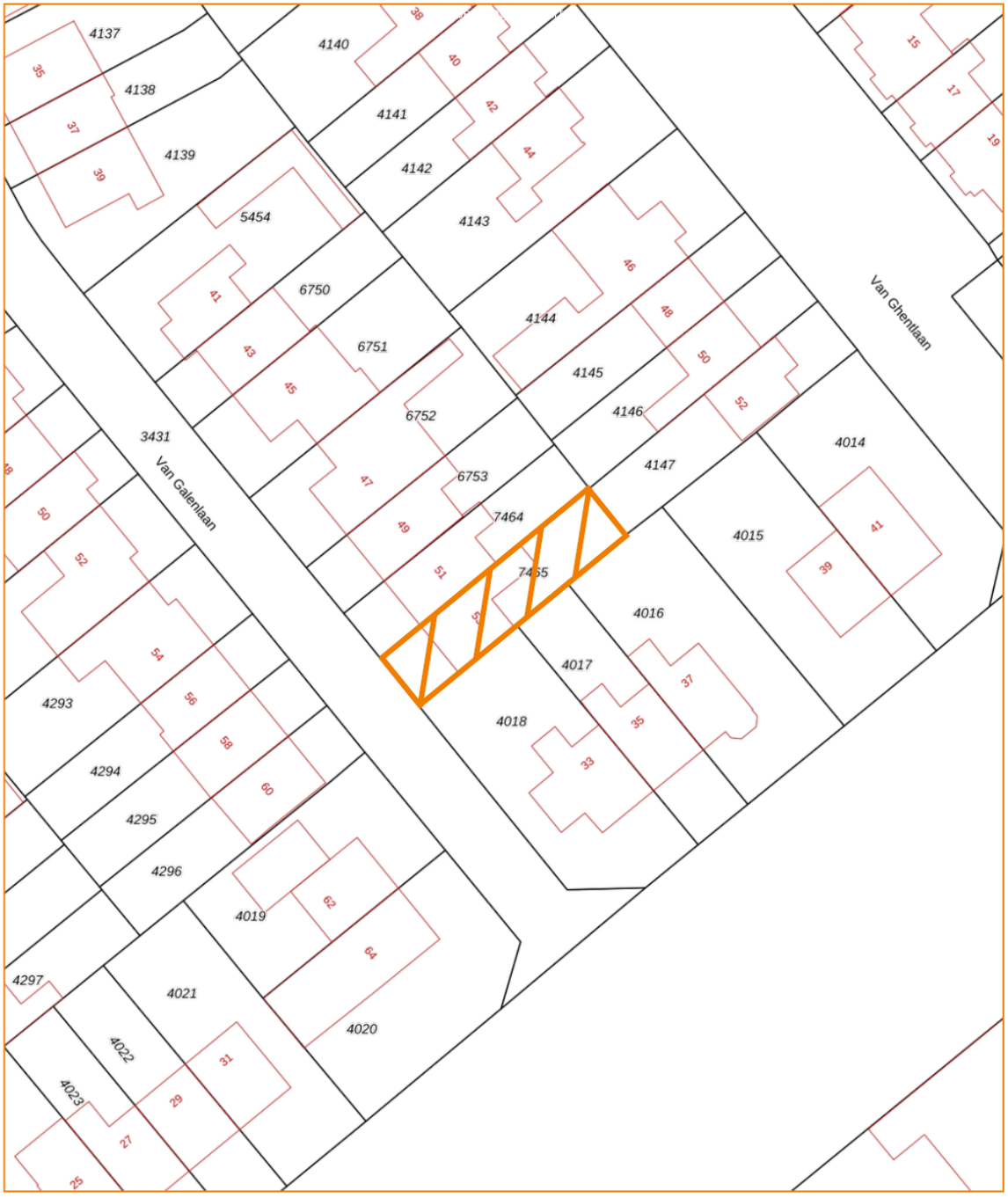

Deze kaart is noordgericht

12345 Perceelnummer

25 Huisnummer

Vastgestelde kadastrale grens

Voorlopige kadastrale grens

Administratieve kadastrale grens

Bebouwing

Schaal 1: 500

Kadastrale gemeente	Harderwijk
Sectie	D
Perceel	7465

Voor een eensluidend uittreksel, geleverd op 9 november 2026
De bewaarder van het kadaster en de openbare registers

Aan dit uittreksel kunnen geen betrouwbare maten worden ontleend.
De Dienst voor het kadaster en de openbare registers behoudt zich de intellectuele eigendomsrechten voor, waaronder het auteursrecht en het databankenrecht.

kadaster

Energielabel

Energielabel woningen

Registratienummer	Datum registratie	Geldig tot
505684676	22-11-2026	20-11-2036

Deze woning heeft energielabel D

264,90 kWh/m² (energie uit fossiele brandstoffen)

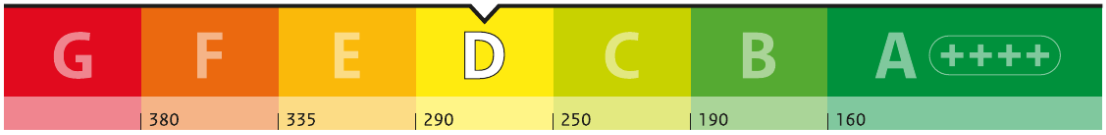

Isolatie van uw woning

Gevels	+/-
Daken	–
Vloeren	–
Ramen	+
Buitendeuren	–
Gevelpanelen	Niet van toepassing

Installaties in uw woning

Verwarming	HR-107 ketel
Warm water	Combitoestel
Zonneboiler	Geen zonneboiler
Ventilatie	Natuurlijke ventilatie via ramen en/of roosters
Koeling	Geen koeling
Zonnepanelen	Geen zonnepanelen
Batterijopslag	Geen batterijopslag

Verbetermogelijkheden over isolatie en installaties vindt u op pagina 3.

Warmteverlies

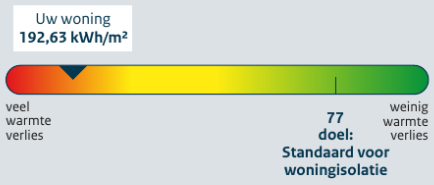

CO_2-uitstoot [kg CO_2 eq/m²]	57,73
Aandeel hernieuwbare energie [%]	0,0
Kans op hoge binnentemperaturen in de zomer	groot

Toelichting op alle indicatoren vindt u op pagina 2.

Over deze woning

Adres
Van Galenlaan 53
3843EP Harderwijk

Bouwjaar
1958

Woningtype
Hoekwoning

Gebruiksoppervlakte
91 m²



Energieadviseur
Leon Harnisch

Plattegrond | Begane grond

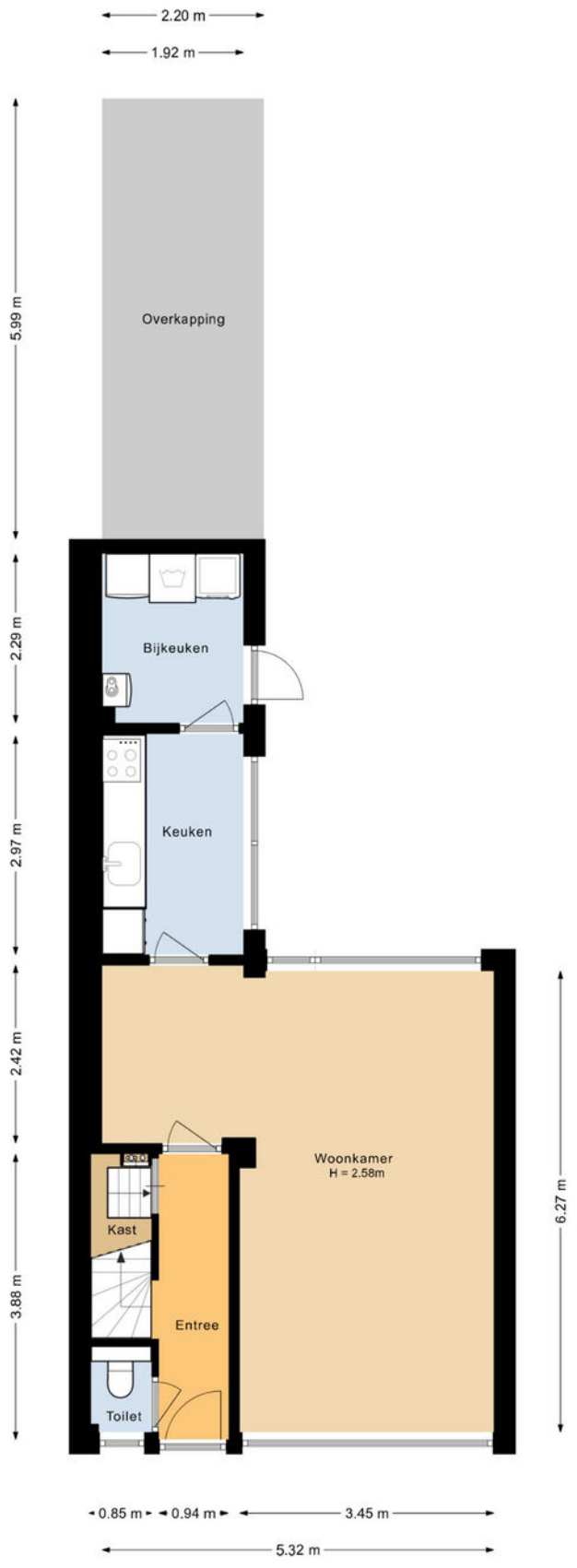

Plattegrond | Eerste verdieping

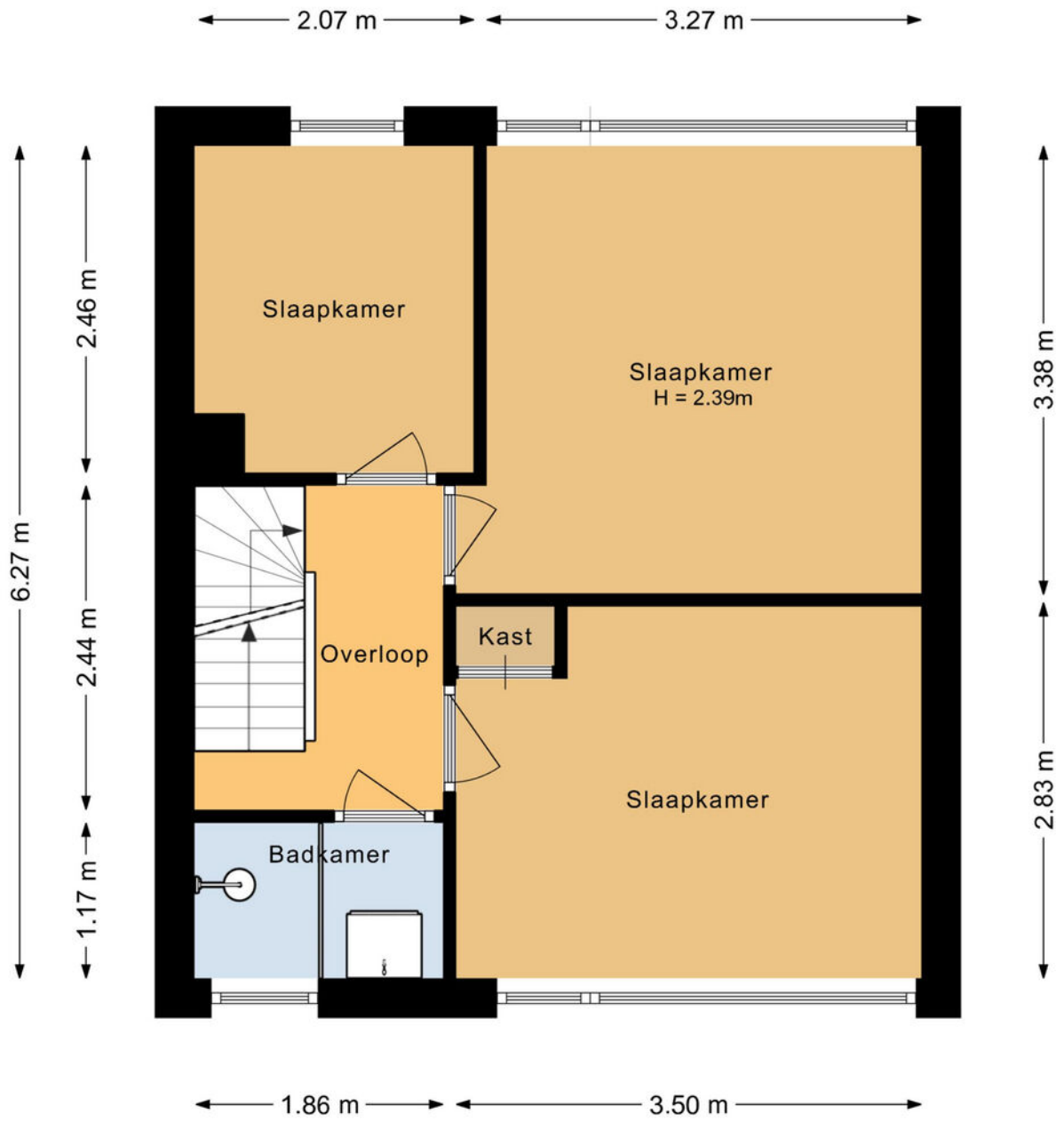

Plattegrond | Tweede verdieping

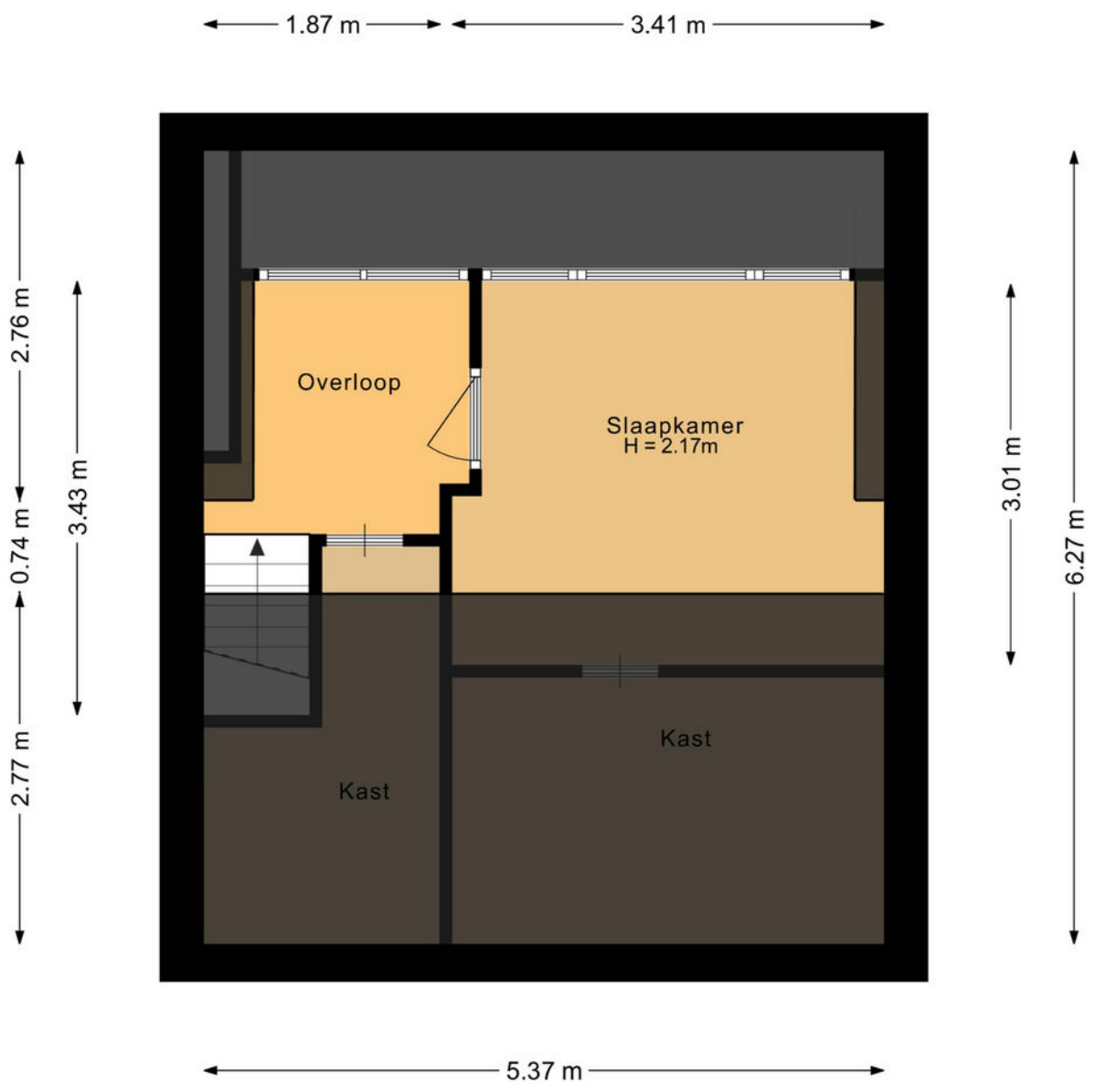

Plattegrond | Berging

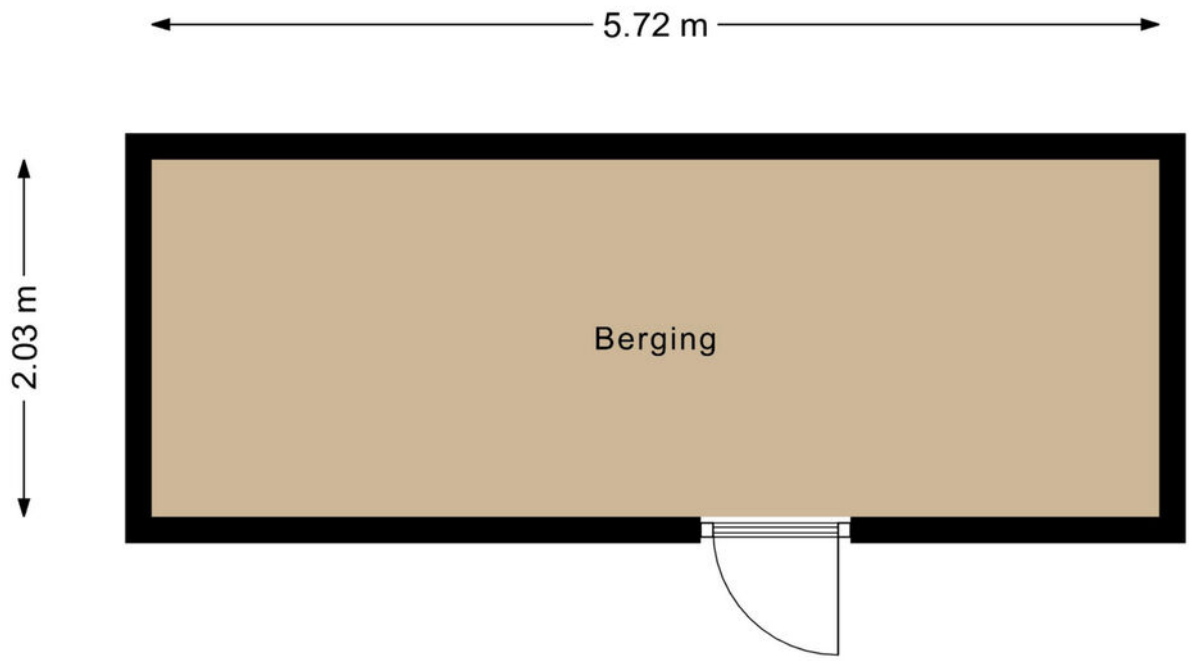

Meetrapport

Gebruikersoppervlakte en Bruto inhoud

Project : Harderwijk, 3843 EP, Van Galenlaan 53
Opdrachtgever : Shofo Shots & Photos
Datum berekening : 16-11-2026

Totaal Woning	**Totaal Gebruiksoppervlak wonen**	**m²**	**91.4**
	Overige inpandige ruimte	**m²**	**0**
	Gebouwgebonden buitenruimte	**m²**	**13.2**
	Externe Bergruimte	**m²**	**11.6**
	Totaal Bruto inhoud woning	**m³**	**341**

Begane grond	**Totaal Gebruiksoppervlak wonen**	**44.9**
	Gebruiksoppervlak bouwlaag	44.9
	Aftrekposten (nissen, trapgaten, vides)	0
	Overige inpandige ruimte	0
	Gebouwgebonden buitenruimte	13.2
	Externe Bergruimte	0

Eerste verdieping	**Totaal Gebruiksoppervlak wonen**	**34.3**
	Gebruiksoppervlak bouwlaag	34.3
	Aftrekposten (nissen, trapgaten, vides)	0
	Overige inpandige ruimte	0
	Gebouwgebonden buitenruimte	0
	Externe Bergruimte	0

Tweede verdieping	**Totaal Gebruiksoppervlak wonen**	**12.2**
	Gebruiksoppervlak bouwlaag	12.2
	Aftrekposten (nissen, trapgaten, vides)	0
	Overige inpandige ruimte	0
	Gebouwgebonden buitenruimte	0
	Externe Bergruimte	0

Berging	**Totaal Gebruiksoppervlak wonen**	**0**
	Gebruiksoppervlak bouwlaag	0
	Aftrekposten (nissen, trapgaten, vides)	0
	Overige inpandige ruimte	0
	Gebouwgebonden buitenruimte	0
	Externe Bergruimte	11.6

De meting en berekeningen zijn uitgevoerd volgens de "Meetinstructie Gebruiksoppervlakte woningen" en "Meetinstructie Bruto inhoud woningen" zoals beschreven in de NEN2580:2007 NL, getiteld "Oppervlakten en inhouden van gebouwen – Termen, definities en bepalingsmethoden," inclusief het correctieblad NEN 2580:2007/C1:2008. Dit meetcertificaat is onderworpen aan de veronderstellingen en voorbehouden die worden vermeld in dit meetrapport. Als Shofo Shots & Photos binnen drie dagen geen reactie ontvangt, gaan we ervan uit dat u akkoord gaat met dit meetrapport. © Shofo Shots & Photos

Hoewel de inmeting en berekeningen zorgvuldig, te goeder trouw en naar eer en geweten zijn uitgevoerd, aanvaardt Shofo Shots & Photos geen enkele aansprakelijkheid voor eventuele fouten of omissies in de berekeningen.

Buurtinformatie

Buurtinformatie - Harderwijk / De Wittenhagen Noord

Leeftijd



0 - 14: 16%
15 - 24: 11%
25 - 44: 30%
45 - 64: 28%
65+: 14%

Huishoudens



Eenpersoons: 32%
Zonder kinderen: 28%
Met kinderen: 39%

Koop / huur



Koop: 71%
Huur: 29%

50%

50%

1,1 per huishouden

Gemiddelde woningwaarde:

€ 318.000

Wonen in Harderwijk



Vakantie, de bossen van de Veluwe, het water van het Wolderwijd en het Veluwemeer, paling, dolfijnen. Harderwijk roept bij veel mensen herinneringen op. Oudere generaties zien weer de beelden voor zich van houten zeilbotters waarmee de vissers op de Zuiderzee paling verschalkten. Jongere generaties kennen Harderwijk van zijn jachthavens en de schitterende surfmogelijkheden op de uitgestrekte en veilig ondiepe Randmeren. Zelfs tot uit Duitsland komen surfers, zowel zomers als winters. Toerisme is een belangrijk kenmerk van Harderwijk. U vindt er het Dolfinarium met zeer veel bezoekers per seizoen en de palingvissers en –rokers. En dan is er nog de sfeervolle oude binnenstad: bezoek er het Stadsmuseum Harderwijk, ga op ontdekkingsreis met de Stadsgidsen tijdens een van de dagelijkse rondleidingen. Maak eens een rondvaart of neem een kijkje in molen De Hoop. Harderwijk toeristenstad? Jazeker, maar Harderwijk is méér.

Woonstad

Harderwijk heeft ruim 50.000 inwoners. Voor al deze mensen heeft de gemeente een groot aanbod van instellingen, (sport)verenigingen, winkels en horeca-gelegenheden. Voorts zijn er faciliteiten zoals zwem-baden, bibliotheek, museum, cultureel centrum, kunst-centrum, diverse kunstgaleries, muziekschool en een centrum voor de kunsten. Ook is er een keur aan scholen voor vmbo, havo en vwo, tweetalig onderwijs, avondscholen en volwassenenonderwijs en een college voor zeer vele vormen van middelbaar beroeps-onderwijs waaronder mts. Daarnaast is in Harderwijk het landelijk opleidingscentrum voor de infrastructuur gevestigd, met opleidingen en cursussen hijskraanmachinist en grond-, water- en wegenbouw.

Bedrijvige stad

Naast zo'n 3 miljoen bezoekers per jaar leeft Harderwijk vooral van een veelzijdig bedrijfsleven: industrie, bouwnijverheid, handel en dienstverlening. Met ongeveer 1800 kleine maar ook heel grote bedrijven, zoals Neerlands grootste paling- en zalmfileerderij. Andere prominente Harderwijkse bedrijven zijn marktleider in hun branche: natuurvoeding, automaterialen en pepernoten. Het Harderwijkse bedrijfsleven is van alle markten thuis. Daarmee creëert het zo'n 18.000 arbeidsplaatsen.

Winkelstad

In Harderwijk is het gezellig shoppen met zijn pittoreske straatjes, oude geveltjes, terrassen en een nog groeiend gevarieerd winkelaanbod. Er zijn tal van leuke koffieadresjes en restaurants, waarvan twee zelfs met een Michelin-ster. Verder is het op zonnige dagen goed toeven op een van de vele terrassen op de Boulevard of de sfeervolle stadspleinen. In Harderwijk is altijd wel wat te beleven.





Volg ons op social media

Over Randmeer Makelaars

Randmeer Makelaars is een kantoor van nu, maar met een kwaliteit die je 'traditioneel' mag noemen. We werken gedreven en met passie en gaan altijd voor het beste resultaat voor onze klanten. Bij huizen draait het om mensen, om gevoel. Wij snappen de emoties die daarbij komen kijken. Met onze kantoren in Harderwijk én Ermelo zijn we altijd dichtbij. Sinds 2006 werken we vanuit ons moderne en gezellige kantoor in het historisch centrum van Harderwijk. Kom eens bij ons langs om kennis te maken. De koffie staat klaar!! Sinds april 2022 zijn wij gestart met ons prachtige kantoor in het centrum van Ermelo aan de Stationsstraat 123!



Kantoor Harderwijk

Bruggestraat 24, 3841 CP Harderwijk



Kantoor Ermelo

Stationsstraat 123, 3851 ND Ermelo

Het team van
Randmeer Makelaars



Danny Klaassen
Eigenaar | NVM register makelaar en taxateur



Maurits Buis
Eigenaar | NVM register makelaar en taxateur



Sem Brouwer
NVM makelaar - taxateur



Ilse van den Brink
Vastgoedadviseur



Gerdien van Wijngaarden
Commercieel medewerker



Marrit Landman-Visser
Assistent makelaar - woningstylist



Jasper van der Burg
NVM makelaar i.o. - commercieel medewerker



Nassim Ezzoubir
Vastgoedfotograaf - dronespecialist





Aankoopmakelaar

Je gaat een huis kopen. Iets wat de meeste mensen maar een paar keer in hun leven doen. Een spannende, emotionele gebeurtenis die vraagt om professionele begeleiding. Zakelijk en zonder roze bril. Uitsluitend in jouw belang. Een aankoop-makelaar bespaart je tijd, geld en heel veel zorgen.

SCHRIJF JE IN ALS ZOEKER!
Scan de QR code met je mobiel en vul het zoekformulier in!

RANDMEER MAKELAARS ZORGT VOOR:

- Een aankoopstrategie op maat
- Professionele en scherpe onderhandelingen
- Bouwkundige inspecties en keuringen en advies hierover
- Een **gratis waardebepaling** van het huis dat je op het oog hebt
- Marktkennis en kennis van de wet- en regelgeving
- Kennis van ontbindende voorwaarden, uitsluitingsclausules en boetebedingen
- Controle van de notariële akte van levering
- Controle van de afrekening van de notaris
- Inspectie van de woning voor overdracht bij de notaris.

En uiteraard profiteer je als koper van ons uitgebreide netwerk. Bijvoorbeeld wanneer je een taxateur, een notaris of hypotheekadvies nodig hebt. Wij werken in de regio Harderwijk, Ermelo, Putten, Hierden, Hulshorst en Zeewolde.

Reviews

WAT OPDRACHTGEVERS OVER ONS ZEGGEN

Sinds de oprichting van ons makelaarskantoor in 2006 hebben wij al veel tevreden opdrachtgevers mogen helpen met de verkoop en aankoop van hun woning. Benieuwd naar ervaringen van opdracht-gevers die u voor gingen? Bekijk onze website voor nog meer referenties.

Meer reviews over ons kantoor lezen?

"Na eerdere ervaringen wederom via Randmeer Makelaars snel en succesvol verkocht"

Randmeer is een zeer fijne makelaar. Professioneel team, welke o.a. qua online marketing en communicatie er bovenuit springen. De contacten met Maurits en de andere collega's verliepen vlekkeloos, ze doen altijd een stapje extra. Zowel de aankoop als de verkoop van mijn woning liepen via Randmeer. Absoluut een aanrader.

Timo & Yvonne geven ons een

9

Na fijne ervaringen tijdens de koop van ons droomhuis ook de verkoop toevertrouwd aan Randmeer Makelaars.

Kenmerkend voor deze makelaar is dat ze oprecht van hun vak houden en betrokken zijn, en dat ook uitstralen. We hebben dit vooral ervaren in hun deskundige begeleiding en advisering gedurende het verkoopproces, van begin tot eind. De communicatie was open en helder. Altijd werden we goed op de hoogte gehouden en hun bereikbaarheid was uitstekend.

Agri & Erica geven ons een

9.8

Verdere informatie

ONDERZOEKSPLICHT VOORBEHOUD

De verkoper heeft een wettelijke plicht om eventuele gebreken te melden als die hem bekend zijn (melding-splicht). Een koper heeft een wettelijke onderzoeks-plicht en moet zich inspannen om de staat van de woning te (laten) onderzoeken. Indien bepaalde zaken bij verkoper niet bekend zijn, kan een verkoper daar ook niets over melden. Denk aan bij-voorbeeld de bouwkundige staat van het pand of de fundering.

VOORBEHOUD BOUWKUNDIGE KEURING

Bij het maken van een voorbehoud voor een bouwkundige keuring geef je aan dat je de woning bouwkundig wilt laten onderzoeken door een professionele partij. Er kan een termijn worden opgenomen waar binnen je gebruik kunt maken van dit voorbehoud. Daarnaast kan je een maximum bedrag aan directe herstelkosten opgeven. Indien de directe kosten in het rapport hoger zijn dan het opgegeven bedrag, kun je als koper afzien van de koop of opnieuw in onderhandeling treden. Directe kosten zijn herstelkosten die direct noodzakelijk zijn om ergere problemen te voor-komen (bijvoorbeeld lekkages, zwam in de vloer, rotte kozijnen e.d.). Zowel het bedrag als de tijd waarbinnen je af kunt zien van de koop op basis van de bouwkundige keuring kunnen in de koopakte worden opgenomen. Dit gebeurt altijd in overleg. Als de bouwkundige keuring niet opgenomen is in de koopovereenkomst, maar je wel een keuring wil laten uitvoeren, zal dit altijd worden uitgevoerd na de drie dagen wet-telijke bedenktijd.

PROCEDURE BIJ BIEDINGEN

Als je interesse hebt in de woning dan kun je een bod uit-brengen. Wij vinden het belangrijk dat het biedingsproces duidelijk is. Een bod bestaat uit een prijs in euro's, een gewenste opleverdatum en eventuele voorwaarden. De meeste gebruikte voorwaarden zijn het voorbehoud van financiering en het voorbehoud van een bouwtechnische keuring. Verder dien je aan te geven of je als particulier of als belegger biedt Je kan een bod uitbrengen via het platform Move.nl op de pagina van de desbetreffende woning. Indien er een specifieke verkoopprocedure van toepassing is (bijvoorbeeld een inschrijving), word je hier per e-mail van op de hoogte gebracht.

VOORBEHOUD VAN FINANCIERING

Door een voorbehoud van financiering te maken geef je aan de woning te kopen mits je een financiering bij een hypotheekverstrekkende instelling verkrijgt. Indien je kunt aantonen dat je geen passende financiering kan krijgen. heb je de mogelijkheid om de koop te ontbinden. In het voorbehoud staat het benodigde hypotheekbedrag vermeld. Dit bedrag kan voor de gehele koopsom of een gedeelte hiervan zijn. Wij adviseren je om het op te nemen bedrag met jouw hypotheek-adviseur te overleggen.

FUNDERINGSONDERZOEK

Op de website van het Funderingsloket kun je actuele informatie over funderingen vinden. Op de funderingskaart van de gemeente Harderwijk wordt op de risico kaart een inschatting gegeven van de mogelijke funderingsproblemen aan houtenpaalfundering. Wij zorgen dat, als er rapporten van de fundering aanwezig zijn deze digitaal ter beschikking worden gesteld. Bij het accepteren van dit voorbehoud werken wij mee aan de taxatie van de woning door een on-afhankelijke taxateur. Als je geen voorbehoud van financiering maakt, kan een eventuele benodigde taxatie pas na het verlopen van de drie dagen wettelijke bedenktijd worden uitgevoerd.

OVEREENKOMST

De koop is gesloten wanneer de koopovereenkomst door beide partijen is ondertekend. Dit geldt als je als particulier de woning koopt. Hierbij is een mondelinge overeenstem-ming nog niet bindend en kan de koop nog ontbonden worden door zowel de verkopende als kopende partij. Wanneer je koopt als belegger, dan is een mondelinge overeenkomst juridisch bindend. In het laatstgenoemde geval kan de verkoper van tevoren bepalen dat de koop ook in dat geval pas gesloten is na ondertekening door alle partijen.

WAARBORGSOM C.Q. BANKGARANTIE

Een waarborgsom c.q. bankgarantie dient als extra zeker-heid dat de kopende partij de verplichtingen nakomt die voortvloeien uit de koopovereenkomst. De waarborgsom bedraagt 10% van de koopsom. Deze waarborgsom wordt standaard opgenomen in de koopovereenkomst. Je betaalt de waarborgsom aan de notaris en dit bedrag wordt bij de overdracht van de woning verrekend op de nota van afrekening.

OUDERDOMSCLAUSULE

Wanneer een woning een ouder bouwjaar heeft, wordt er een ouderdomsclausule opgenomen in de koopovereen-komst. De ouderdomsclausule is bedoeld om de koper erop te wijzen dat hij niet dezelfde eisen mag stellen aan de woning als aan een nieuwbouw woning, gezien deze andere (technische) kenmerken bezit.

NIET-BEWONERSCLAUSULE

Wanneer de verkoper niet (recent) in de woning heeft gewoond wordt er een niet-bewonersclausule opgenomen in de koopovereenkomst. Deze clausule wijst koper erop dat verkoper mogelijk niet van eventuele gebreken op de hoogte is die pas aan het licht komen bij bewoning en deze dus ook niet kan melden.

Ook verkoopplannen?

Heb jij ook verkoopplannen en ben je benieuwd naar de waarde van jouw huidige woning? Neem contact met ons op voor een **gratis** waardebepaling!



Bekijk ons complete woning aanbod op **randmeermakelaars.nl**



Kantoor Harderwijk
Bruggestraat 24
3841 CP Harderwijk

Kantoor Ermelo
Stationsstraat 123
3851 ND Ermelo

0341 456 455
info@randmeermakelaars.nl
www.randmeermakelaars.nl

RANDMEER MAKELAARS NL