Noordwijkerhout
Sint Aloysiuslaan 38

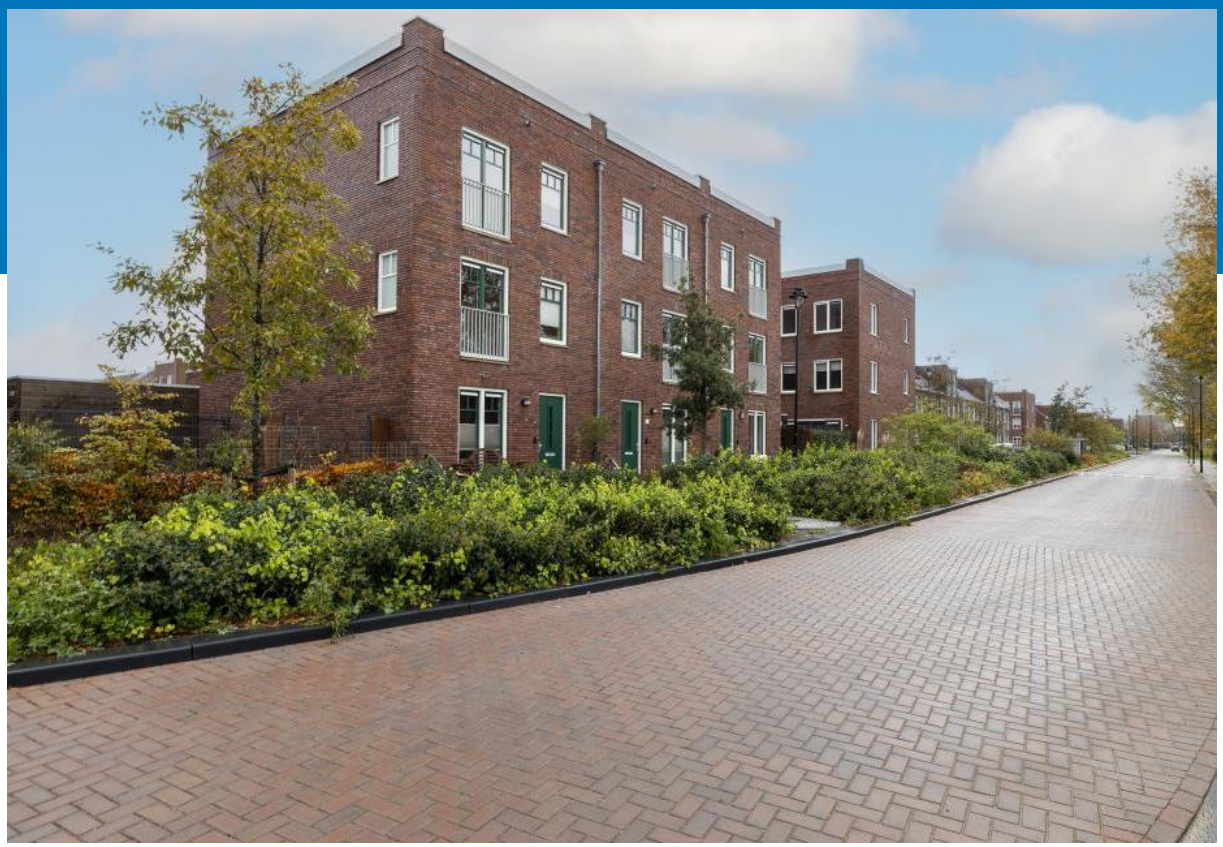

HEEMSKERK
makelaardij

hypotheken | verzekeringen | investeringen

Ons team.



Makelaardij & Investeringen

0252 375 736

www.heemskerkmakelaardij.nl

www.heemskerkinvesteringen.nl

Hypotheken & Verzekeringen

0252 374 189 (Hypotheken)

0252 377 310 (Verzekeringen)

www.heemskerkhypotheken.nl

www.heemskerkverzekeringen.nl

NVM

Erkend Hypotheek adviseur

HEEMSKERK
makelaardij

hypotheken | verzekeringen | investeringen

Ja, deze woning wil ik!







Kenmerken

Woning
Sint Aloysiuslaan 38
2212 TB Noordwijkerhout

Vraagprijs
€ 735.000,- K.K.

Bouwjaar
2021

Woonoppervlakte
ca. 148 m²

Kamers
6

Energielabel
A+++

Deze royale, energiezuinige hoekwoning uit 2021 combineert ruimte, comfort en duurzaamheid. Met een woonoppervlakte van circa 148 m², een uitgebouwde woonkamer, vijf volwaardige slaapkamers, een luxe badkamer en een eigen parkeerplaats is dit een heerlijk gezinshuis. De zijramen op zowel de eerste als de tweede verdieping zorgen voor extra natuurlijke lichtinval. Daarnaast is de woning voorzien van maar liefst 19 zonnepanelen. De vrije ligging aan zowel de voor- als achterzijde, aan de rand van de geliefde woonwijk 'In den Houte' en op zeer korte afstand van het gezellige centrum van Noordwijkerhout, maakt deze woning extra aantrekkelijk.

Indeling



Indeling

Begane grond

Entree, hal, toilet met fonteintje, meterkast voorzien van waterontharder en trapopgang naar de eerste verdieping. De uitgebouwde woonkamer is heerlijk ruim en voorzien van openslaande deuren naar de achtertuin. De praktische trapkast biedt extra bergruimte. Aan de voorzijde bevindt zich de moderne keuken, die in een lichte kleurstelling is uitgevoerd en in parallel opgesteld. De keuken beschikt over diverse inbouwapparatuur, te weten: een inductiekookplaat, afzuigkap, combi-oven/magnetron, vriezer en vaatwasmachine.

Eerste verdieping

Vanaf de overloop heeft u toegang tot 3 slaapkamers en de badkamer. Aan de voorzijde bevinden zich 2 slaapkamers, waarvan één slaapkamer met een Frans balkon. Aan de achterzijde bevindt zich een ruime (ouder) slaapkamer. De ruime, luxe badkamer is eveneens aan de achterzijde gesitueerd en voorzien van een ligbad, ruime inloopdouche, toilet en een dubbel badkamermeubel met verlichte en verwarmde spiegel.





Tweede verdieping

Dankzij de recht opgetrokken gevels beschikt deze verdieping over verrassend veel ruimte. Op de overloop bevinden zich de aansluitingen voor de wasmachine en droger. Daarnaast zijn hier twee ruime slaapkamers gerealiseerd. De grootste slaapkamer strekt zich uit over de gehele breedte van de woning en is momenteel in gebruik als ouderslaapkamer.





Een verrassend ruime tweede verdieping dankzij de recht opgetrokken gevel

Tuin

De verzorgde achtertuin kenmerkt zich door de vrije ligging en beschikt over een overkapping, buitenkraan, buitendouche, houten berging en een ‘achterom’.





Parkeerplaats

Bij de woning behoort een eigen parkeerplaats op het achtergelegen parkeerterrein.





Een heerlijk gezinshuis waar ruimte, comfort en duurzaamheid samenkomen

Omgeving

De woning is gelegen aan de rand van de jonge en geliefde woonwijk ‘In den Houte’, op korte afstand van het gezellige dorpscentrum van Noordwijkerhout. In de directe omgeving is volop speelgelegenheid aanwezig en om de hoek bevinden zich onder andere de Engelse Tuin en de kinderboerderij. Diverse winkels, horecagelegenheden, scholen en sportvoorzieningen bevinden zich in de nabije omgeving. Ook het strand, de duinen en de uitgestrekte bollenvelden zijn op fietsafstand bereikbaar. De ligging biedt een fijne combinatie van rust, ruimte en de gezelligheid van het dorp.





Bijzonderheden

- Bouwjaar 2021
- Woonoppervlak: circa 148 m²
- Vrije ligging aan de voor,- en achterzijde
- De woning is volledig voorzien van fraaie PVC-vloer en de trappen zijn voorzien van houten overzettreden;
- Gasloos
- Energielabel A+++
- Gelegen in een groene woonomgeving op steenworp afstand van het centrum;
- Op korte afstand van scholen, sportvoorzieningen en uitvalswegen richting Noordwijk, Leiden en Haarlem (N206);
- Het strand, de duinen, recreatieplas en de bollenvelden liggen op korte fietsafstand;
- Op de koopovereenkomst zijn de volgende additionele artikelen van toepassing: Meerkosten bij notariskeuze, Royementskosten en Meetinstructie.



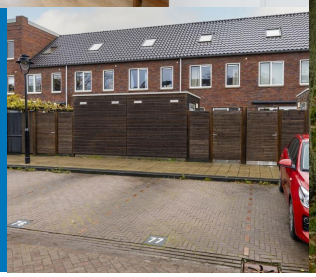



Vijf volwaardige slaapkamers, verdeeld over twee verdiepingen

Kenmerken

Bouw en ligging

Soort woning Eengezinswoning

Type woning Hoekwoning

Bouwjaar 2021

Ligging Aan rustige weg, In woonwijk, Nabij het centrum

Dak Plat dak

Oppervlakten en inhoud

Perceeloppervlakte 148 m²

Woonoppervlakte ca. 148 m²

Externe bergruimte ca. 14 m²

Inhoud ca. 517 m³

Aantal kamers 6

Energie en onderhoud

Energielabel A+++

Isolatie Volledig geisoleerd

Verwarming Vloerverwarming geheel, WTW-systeem, Luchtwarmtepomp

Warm water Electrische boiler eigendom

Onderhoud binnen Goed

Onderhoud buiten Goed

Onderdelen Mechanische ventilatie, Zonnepanelen, Waterontharder

Tuin

Tuin Achtertuin, Voortuin, Achterom

Ligging tuin Noord-oost

Kwaliteit tuin Verzorgd

Lengte tuin ca. 8,50 meter

Breedte tuin ca. 5,50 meter

Garage en parkeren

Garage Parkeerplaats

Parkeerfaciliteiten Openbaar parkeren

Berging/schuur

Berging Vrijstaande houten schuur

Foto's

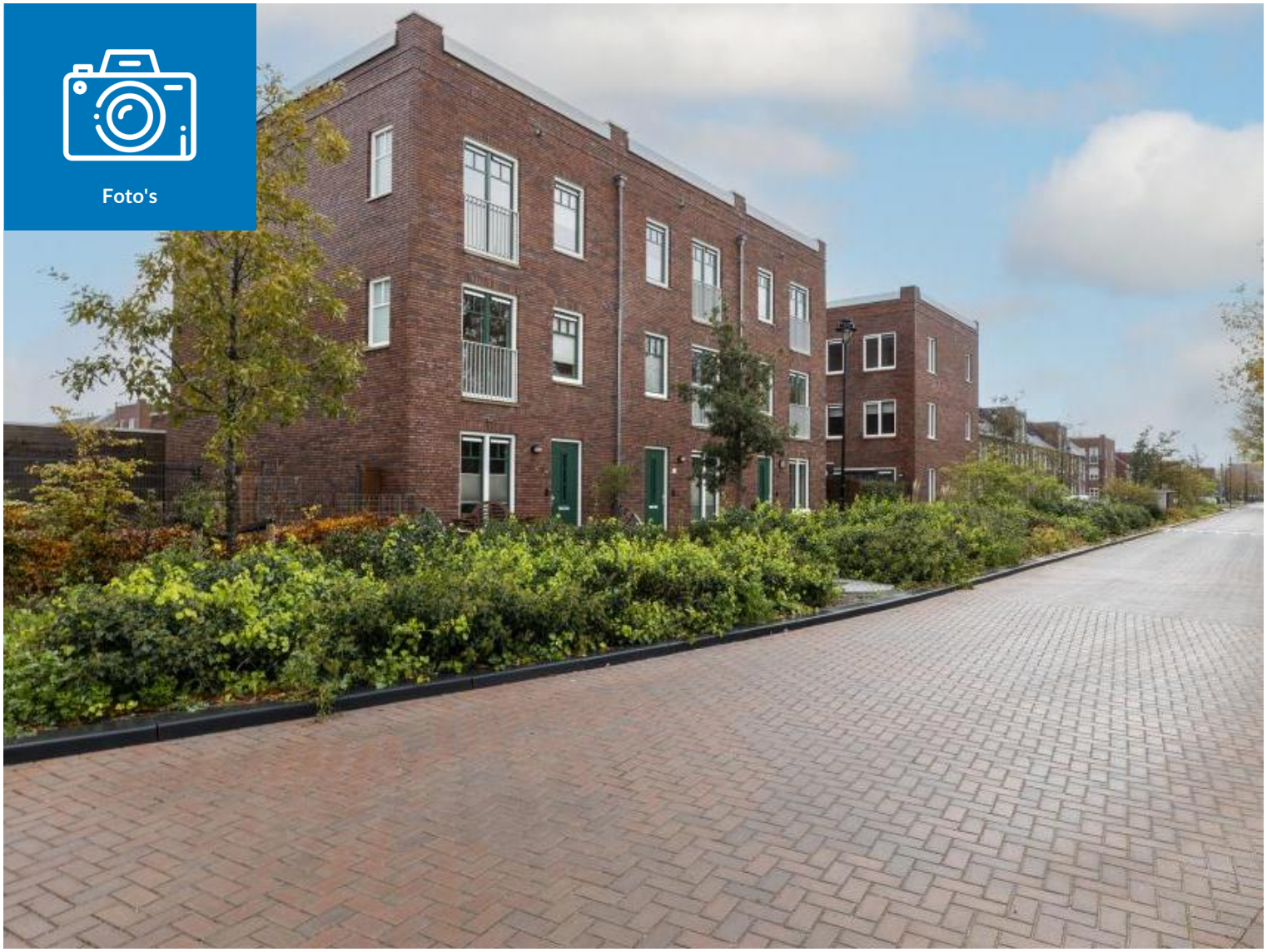

Vrij gelegen aan zowel de voor- als achterzijde van de woning












SMEG

















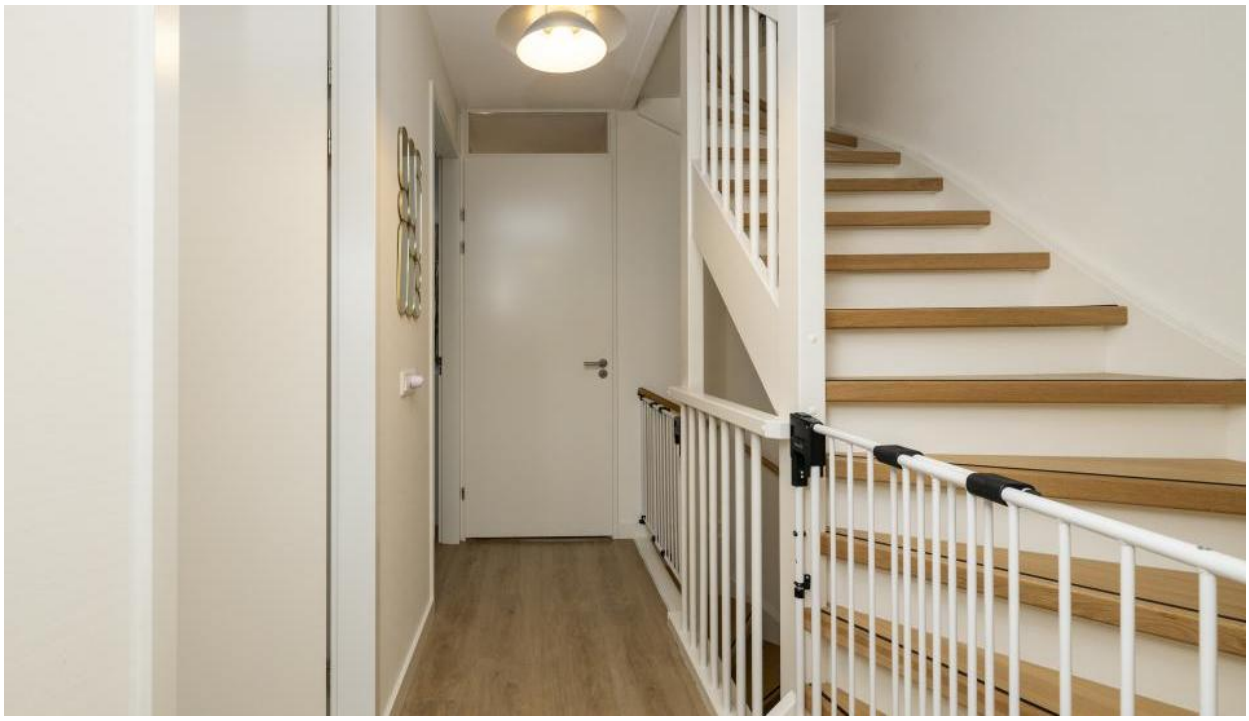






brother


































76
77





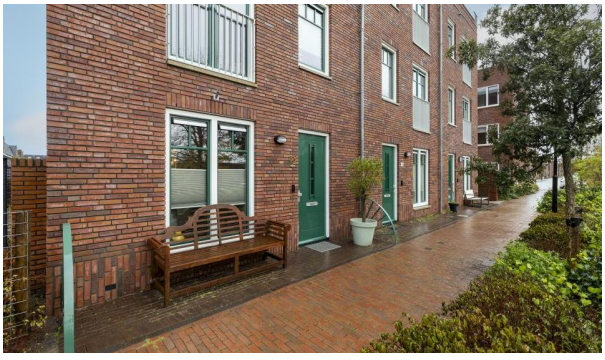







Plattegrond

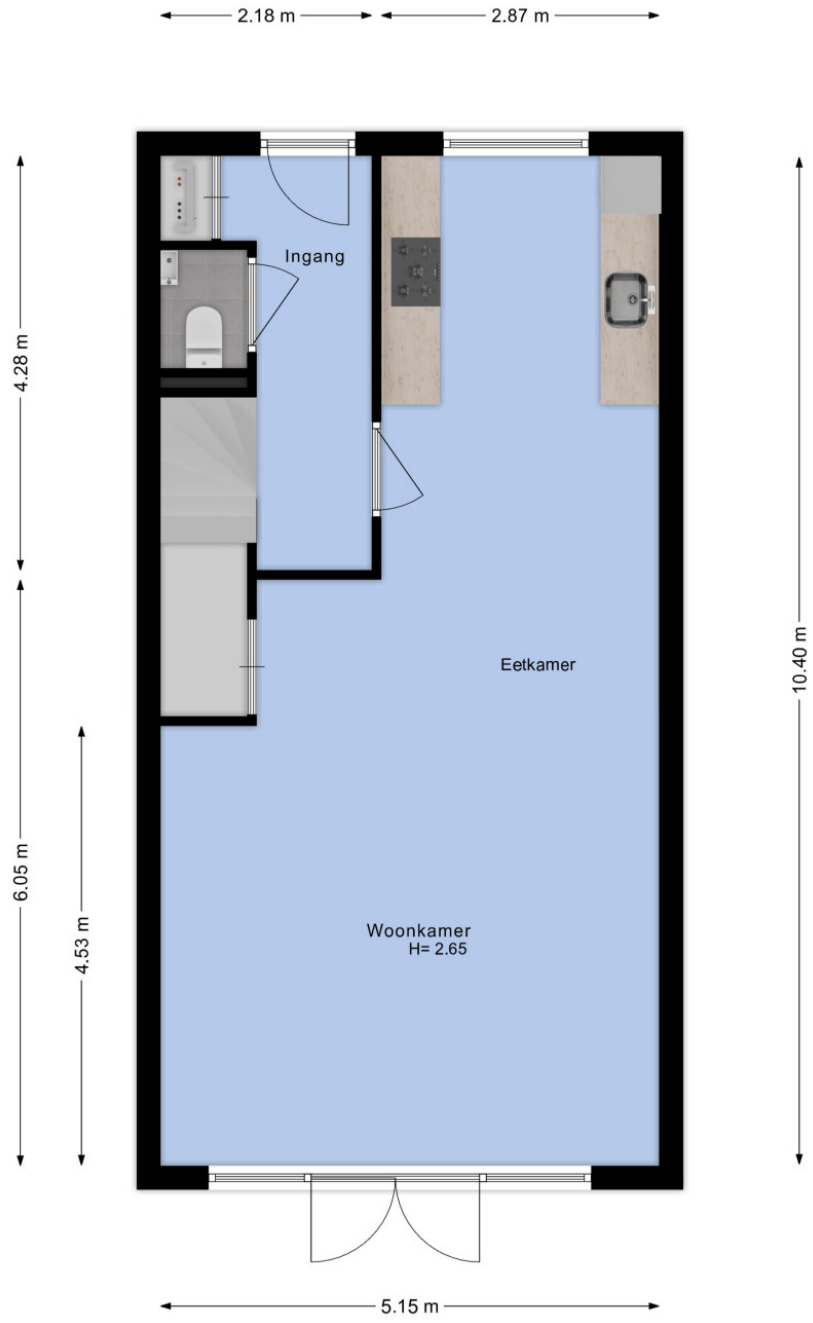

HEEMSKERK
makelaardij

Plattegrond

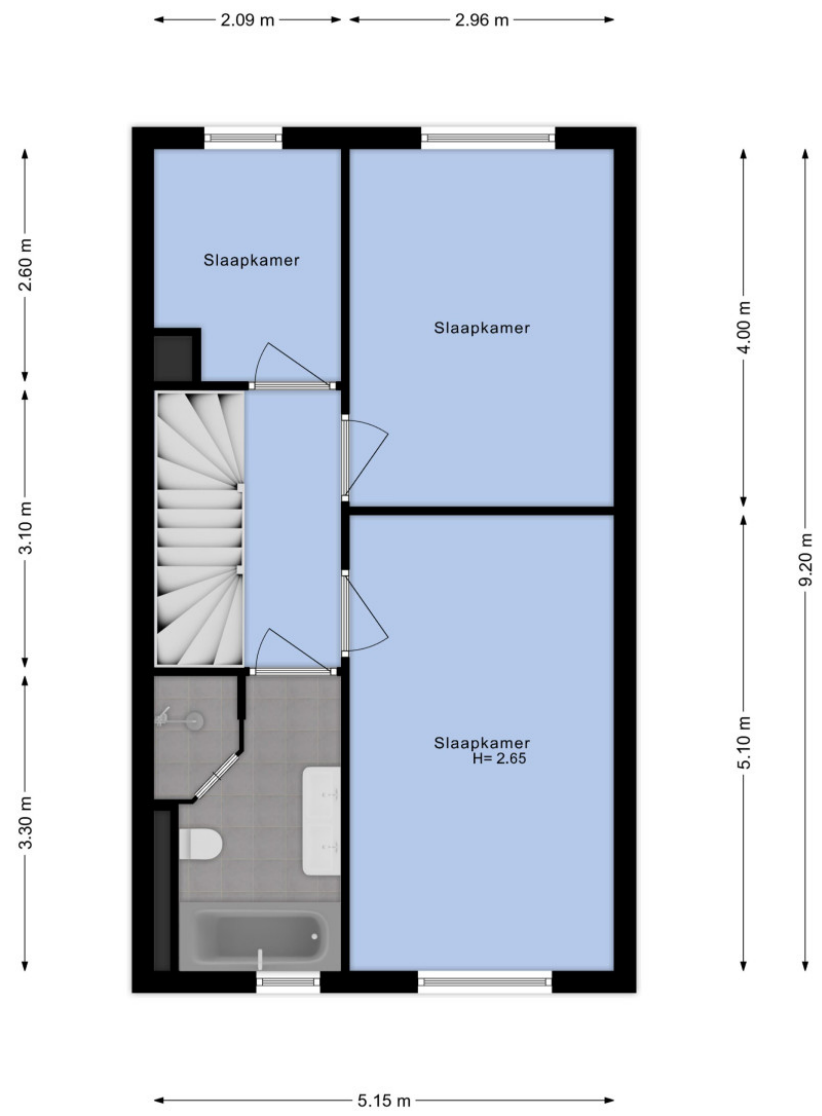

HEEMSKERK
makelaardij

Plattegrond

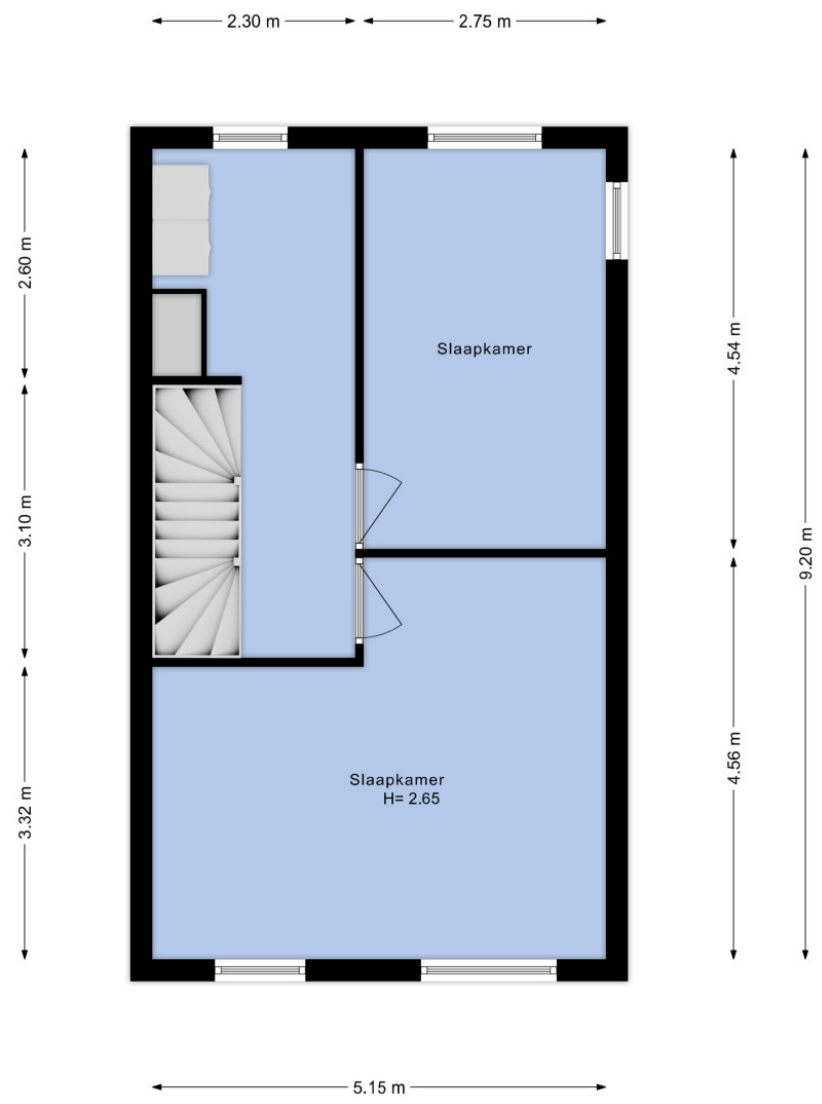

HEEMSKERK
makelaardij

Plattegrond

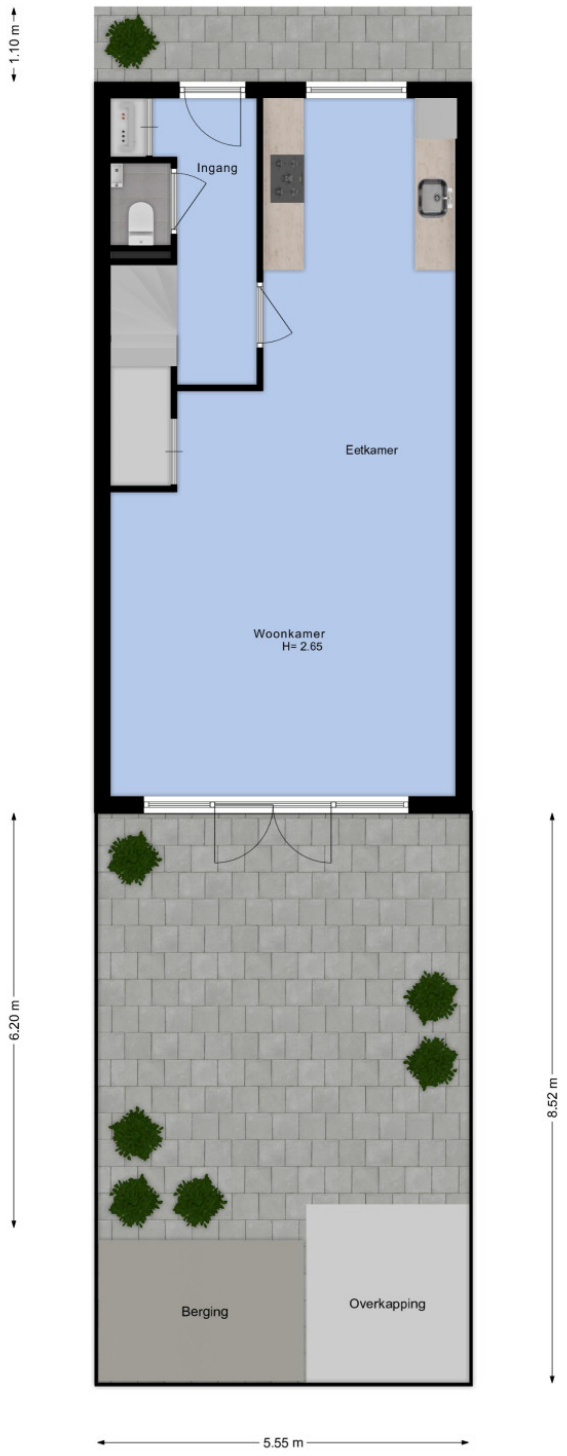

HEEMSKERK
makelaardij

Plattegrond



77

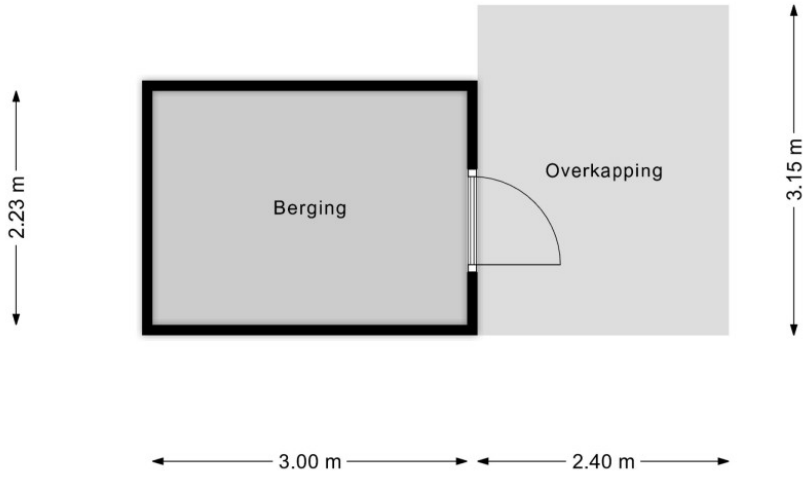

HEEMSKERK
makelaardij

Kadastraal plan



HEEMSKERK
makelaardij

Deze kadastrale weergave is verkleind en daarom niet meer op schaal.

Lijst van zaken

Persoonlijke gegevens

Adres te verkopen woning:	Sint Aloysiuslaan 38, 2212 TB Noordwijkerhout
Datum:	26-11-2026

Voor de onderstaande zaken -ongeacht of ze roerend dan wel onroerend zijn- geldt dat ze soms wel en soms niet in de woning achterblijven. De lijst is bedoeld om duidelijkheid te scheppen om discussies achteraf te voorkomen.

	Blijft achter	Gaat mee	Kan worden overgenomen	N.v.t.
Woning				
Interieur				
Verlichting, te weten:				
– Inbouwspots/dimmers	☐	☐	☐	☒
– Opbouwspots/armaturen/lampen/dimmers	☐	☐	☐	☒
– Losse (hang)lampen	☐	☒	☐	☐
–	☐	☐	☐	☒
–	☐	☐	☐	☒
(Losse) kasten, legplanken, te weten:				
–	☐	☐	☐	☒
–	☐	☐	☐	☒
Raamdecoratie/zonwering binnen, te weten:				
– Gordijnrails	☒	☐	☐	☐
– Gordijnen	☐	☒	☐	☐
– Overgordijnen	☐	☐	☐	☒
– Vitrages	☐	☐	☐	☒
– Rolgordijnen	☐	☐	☒	☐
– Lamellen	☐	☐	☐	☒
– Jaloezieën	☐	☐	☒	☐
– (Losse) horren/rolhorren	☐	☐	☐	☒
–	☐	☐	☐	☒
– Gordijnen raam keuken/kantoor/wasruimte/woonkamer (tuinzijde), via Noordermeer laten doen.	☐	☐	☒	☐
Vloerdecoratie, te weten:				
– Vloerbedekking	☐	☐	☐	☒
– Parketvloer	☐	☐	☐	☒
– Houten vloer(delen)	☐	☐	☐	☒
– Laminaat	☐	☐	☐	☒
– Plavuizen	☐	☐	☐	☒
– PVC	☒	☐	☐	☐
–	☐	☐	☐	☒
(Voorzet) openhaard met toebehoren	☐	☐	☐	☒
Allesbrander	☐	☐	☐	☒
Houtkachel	☐	☐	☐	☒
(Gas)kachels	☐	☐	☐	☒

Lijst van zaken

	Blijft achter	Gaat mee	Kan worden overgenomen	N.v.t.
Designradiator(en)	☐	☐	☐	☒
Radiatorafwerking	☐	☐	☐	☒
Overige, te weten:				
– Spiegelwanden	☐	☐	☐	☒
– Schilderij ophangsysteem	☐	☐	☐	☒
–	☐	☐	☐	☒
–	☐	☐	☐	☒
–	☐	☐	☐	☒
–	☐	☐	☐	☒

Keuken

Keukenblok (met bovenkasten)	☐	☐	☐	☒
Keuken (inbouw)apparatuur, te weten:				
– Kookplaat	☒	☐	☐	☐
– (Gas) fornuis	☐	☐	☐	☒
– Afzuigkap	☒	☐	☐	☐
– Magnetron	☐	☐	☐	☒
– Oven	☐	☐	☐	☒
– Combi-oven/combimagnetron	☒	☐	☐	☐
– Koelkast	☐	☒	☐	☐
– Vriezer	☒	☐	☐	☐
– Koel-vriescombinatie	☐	☐	☐	☒
– Vaatwasser	☒	☐	☐	☐
– Quooker	☐	☐	☐	☒
– Koffiezetapparaat	☐	☐	☐	☒
–	☐	☐	☐	☒
–	☐	☐	☐	☒
Keukenaccessoires, te weten:				
–	☐	☐	☐	☒
–	☐	☐	☐	☒
–	☐	☐	☐	☒
–	☐	☐	☐	☒
–	☐	☐	☐	☒
–	☐	☐	☐	☒
–	☐	☐	☐	☒
–	☐	☐	☐	☒

Sanitair/sauna

Toilet met de volgende toebehoren:				
– Toilet	☒	☐	☐	☐
– Toiletrolhouder	☒	☐	☐	☐
– Toiletborstel(houder)	☐	☐	☐	☒
– Fontein	☐	☐	☐	☒

Lijst van zaken

	Blijft achter	Gaat mee	Kan worden overgenomen	N.v.t.
–	☐	☐	☐	☒
–	☐	☐	☐	☒
Badkamer met de volgende toebehoren:				
– Ligbad	☒	☐	☐	☐
– Jacuzzi/whirlpool	☐	☐	☐	☒
– Douche (cabine/scherm)	☒	☐	☐	☐
– Stoomdouche (cabine)	☐	☐	☐	☒
– Wastafel	☒	☐	☐	☐
– Wastafelmeubel	☒	☐	☐	☐
– Planchet	☐	☐	☐	☒
– Toiletkast	☐	☐	☐	☒
– Toilet	☒	☐	☐	☐
– Toiletrolhouder	☒	☐	☐	☐
– Toiletborstel(houder)	☐	☐	☐	☒
–	☐	☐	☐	☒
–	☐	☐	☐	☒
Sauna met toebehoren	☐	☐	☐	☒
	☐	☐	☐	☒

Exterieur/Installaties/Veiligheid/Energiebesparing

Schotel/antenne	☐	☐	☐	☒
Brievenbus	☐	☐	☐	☒
Kluis	☐	☐	☐	☒
(Voordeur)bel	☐	☒	☐	☐
Alarminstallatie	☐	☐	☐	☒
(Veiligheids)sloten en overige inbraakpreventie	☐	☐	☐	☒
Rookmelders	☒	☐	☐	☐
(Klok)thermostaat	☒	☐	☐	☐
Airconditioning	☐	☐	☐	☒
Warmwatervoorziening, te weten:				
– CV-installatie	☐	☐	☐	☒
– Boiler	☐	☐	☐	☒
– Geiser	☐	☐	☐	☒
– Warmtepomp met buitenunit	☒	☐	☐	☐
–	☐	☐	☐	☒
–	☐	☐	☐	☒
Screens	☐	☐	☐	☒
Rolluiken	☐	☐	☐	☒
Zonwering buiten	☐	☐	☐	☒
–	☐	☐	☐	☒
–	☐	☐	☐	☒
–	☐	☐	☐	☒
Isolatievoorzieningen (voorzetramen/radiatorfolie etc.), te weten:				

Lijst van zaken

	Blijft achter	Gaat mee	Kan worden overgenomen	N.v.t.
–	☐	☐	☐	☒
–	☐	☐	☐	☒
Telefoonaansluiting/internetaansluiting	☒	☐	☐	☐
Veiligheidsschakelaar wasautomaat	☐	☐	☐	☒
Waterslot wasautomaat	☐	☐	☐	☒
Zonnepanelen	☒	☐	☐	☐
Oplaadpunt elektrische auto	☐	☐	☐	☒
Thuisbatterij	☐	☒	☐	☐
Waterontharder	☒	☐	☐	☐
Tuin				
Inrichting				
Tuinaanleg/bestrating	☒	☐	☐	☐
Beplanting	☒	☐	☐	☐
	☐	☐	☐	☒
Verlichting/installaties				
Buitenverlichting	☐	☐	☐	☒
Tijd- of schemerschakelaar/bewegingsmelder	☐	☐	☐	☒
	☐	☐	☐	☒
Bebouwing				
Tuinhuis/buitenberging	☐	☐	☐	☒
Kasten/werkbank in tuinhuis/berging	☒	☐	☐	☐
(Broei)kas	☐	☐	☐	☒
	☐	☐	☐	☒
	☐	☐	☐	☒
Overig				
Overige tuin, te weten:				
– (Sier)hek	☒	☐	☐	☐
– Vlaggenmast(houder)	☒	☐	☐	☐
– Buitendouche	☒	☐	☐	☐
–	☐	☐	☐	☒

Lijst van zaken

Overig

Zijn er zaken die geen eigendom zijn van verkoper omdat er sprake is van een leasecontract of huurcontract. Zo ja, neemt verkoper de zaak mee of wordt het betreffende contract overgenomen?	Ja	Nee	Gaat mee	Moet worden overgenomen
CV	☐	☒	☐	☐
Boiler	☐	☒	☐	☐
Zonnepanelen	☐	☒	☐	☐
-	☐	☒	☐	☐
-	☐	☒	☐	☐
-	☐	☒	☐	☐
-	☐	☒	☐	☐
Bijlage(n) over te nemen contracten:				
–				
–				

Voor akkoord,

De opdrachtgever/verkoper,
(en echtgeno(o)t(e)/partner)

plaats en datum:

Koper,
(en echtgeno(o)t(e)/partner)

plaats en datum:

Ja, deze woning wil ik!

Bent u enthousiast over deze woning uit ons woningaanbod? Dat snappen we helemaal. Wilt u de woning zien? Dan plannen we op korte termijn een afspraak in. Heeft u de woning al bezichtigd, heeft u voldoende informatie en wilt u een bod uitbrengen? Laat het ons snel weten (dat geldt natuurlijk ook als u nog andere vragen heeft).

Doe een bod en bel 0252 375 736 of mail info@heemskerkmakelaardij.nl



Ja, maar ik heb nog wat vragen…

Bent u nieuwsgierig naar de waarde van uw eigen woning? Wij komen graag langs voor een vrijblijvende inschatting van de woningwaarde.

Hoe zit het met de hypotheek en uw maandlasten? Laat één van onze hypotheekadviseurs vrijblijvend uitrekenen wat u gaat betalen. We werken met hypotheekproducten van verschillende, betrouwbare hypotheekverstrekkers.

Nee, dit is niet mijn droomwoning

Schrijf u dan vrijblijvend bij ons in. We houden u op de hoogte van ons nieuwste woningaanbod. Wilt u actieve begeleiding bij het zoeken? Schakel ons dan in als uw aankoopmakelaar.

De 5 voordelen van aankoopmakelaar Heemskerk

(op onze website vertellen we er meer over):

1. U schakelt professionals in
2. U kiest voor meer zekerheid
3. U gebruikt onze marktkennis
4. We zijn allround onderhandelaars
5. Dit scheelt u tijd en gedoe

HEEMSKERK
makelaardij

Duidelijke taal voor woningkopers

Het kopen van een woning doet u niet dagelijks. Er komt veel op u af en er worden de nodige minder bekende termen gebruikt. Daarom geven wij graag wat tekst en uitleg.



Vraagprijs

Dit is het bedrag waarvoor de woning te koop wordt aangeboden en vormt een uitnodiging tot het doen van een bod.

Kosten koper (K.K.)

Boven op het bedrag dat u voor de woning betaalt, komen diverse bijkomende kosten voor uw rekening: bijvoorbeeld kosten van de notaris, overdrachtsbelasting of het afsluiten van een hypotheek. Deze kosten koper, de omschrijving zegt het al, betaalt u als koper zelf. Ze zijn niet mee te financieren in de hypotheek.

Vrij op naam (V.O.N.)

De meeste nieuwbouwwoningen worden vrij op naam verkocht. Dit betekent dat u geen overdrachtsbelasting hoeft te betalen en geen kosten voor de notaris en het Kadaster om de woning op uw naam te zetten.

Ontbindende voorwaarden

In de koopovereenkomst worden afspraken opgenomen wanneer een koop niet door hoeft te gaan: bijvoorbeeld als u de financiering niet rond krijgt. Voor ontbindende voorwaarden geldt een bepaalde termijn (bijvoorbeeld zes weken). Zodra de ontbindende voorwaarden zijn verlopen, moet er een bankgarantie van kracht zijn of een waarborgsom worden gestort. Standaard is dit een bedrag van 10% van de koopsom.

HEEMSKERK
makelaardij

Duidelijke taal voor woningkopers

Heeft u andere vragen? Bel 0252 375 736 of mail naar info@heemskerkmakelaardij.nl. We helpen u graag.



Opleverdatum

Op welke datum wordt de woning op uw naam gezet en krijgt u de sleutels overhandigd? Dit noemen we ook wel de overdracht bij de notaris. De opleverdatum (op korte termijn of juist langer wachten) kan een belangrijk punt zijn in de onderhandelingen.

Lijst van zaken

U maakt met de verkoper afspraken over wat er wel/niet in de woning of tuin achterblijft. Denk bijvoorbeeld aan de zonwering, buitenlampen, gordijnen/jaloezieën, etc. Deze lijst is onderdeel van de koopovereenkomst.

Notaris

U kiest als koper de notaris uit. De notariskosten vallen onder de 'kosten koper' en zijn dus voor uw rekening.

Bouwtechnische keuring

Wilt u niet voor verrassingen komen te staan, dan kunt u als koper een bouwtechnische keuring laten uitvoeren. De technische staat van de woning wordt in beeld gebracht. Dit levert een lijst op van verbeterpunten/ werkzaamheden en een kostenindicatie. U kiest zelf een partij die de keuring uitvoert, de kosten zijn voor uw rekening.

Ouderdomsclausule

Is de woning ouder dan 10 jaar? Dan komt er een ouderdomsclausule in de koopovereenkomst te staan. Deze is bedoeld om te benadrukken dat u weet dat u een oudere woning koopt en u snapt dat u op die manier naar de woning, de bouwkundige en technische staat, het materiaalgebruik en apparatuur en dergelijke dient te kijken.

HEEMSKERK
makelaardij

Hoe zit het met uw hypotheek

Wilt u weten wat de mogelijkheden zijn qua hypotheek? Hypotheken zijn er in alle soorten en maten. Heemskerk Hypotheken houdt zich bezig met uw situatie en wensen. We leveren onafhankelijk en betrouwbaar hypotheekadvies, in begrijpelijke taal. We denken ook graag mee als u uw huidige hypotheek wilt verhogen, bijvoorbeeld in verband met een verbouwing, of als u interesse heeft in een hypotheek met andere voorwaarden.

Onze adviezen zijn gericht op vandaag én op de toekomst. Interessant?
Bel 0252 374 189 of mail naar info@heemskerkhypotheken.nl.



Onafhankelijk en deskundig.
Duidelijk en betrouwbaar. Hypotheekwerk.

HEEMSKERK
hypotheken

Makelaardij | Investeringen



Wildlaan 3

2211 JZ Noordwijkerhout

0252 375 736

www.heemskerkmakelaardij.nl

www.heemskerkinvesteringen.nl

Hypotheken | Verzekeringen



Dorpsstraat 8

2211 GC Noordwijkerhout

0252 374 189 (Hypotheken)

0252 377 310 (Verzekeringen)

www.heemskerkhypotheken.nl

www.heemskerkverzekeringen.nl

Deze informatie is door ons met de nodige zorgvuldigheid samengesteld. Onzerzijds wordt echter geen enkele aansprakelijkheid aanvaard voor enige onvolledigheid, onjuistheid of anderszins, dan wel de gevolgen daarvan. Alle opgegeven maten en oppervlakten zijn indicatief.

HEEMSKERK
makelaardij

makelaardij | hypotheken | verzekeringen | investeringen