TE KOOP



C.P.Tielestraat 5 A
3023 TA Rotterdam

Vraagprijs:
€ 700.000 k.k.

Kolpa
van Leeuwen

MAKELAARS ◆ TAXATEURS

Kenmerken & specificaties

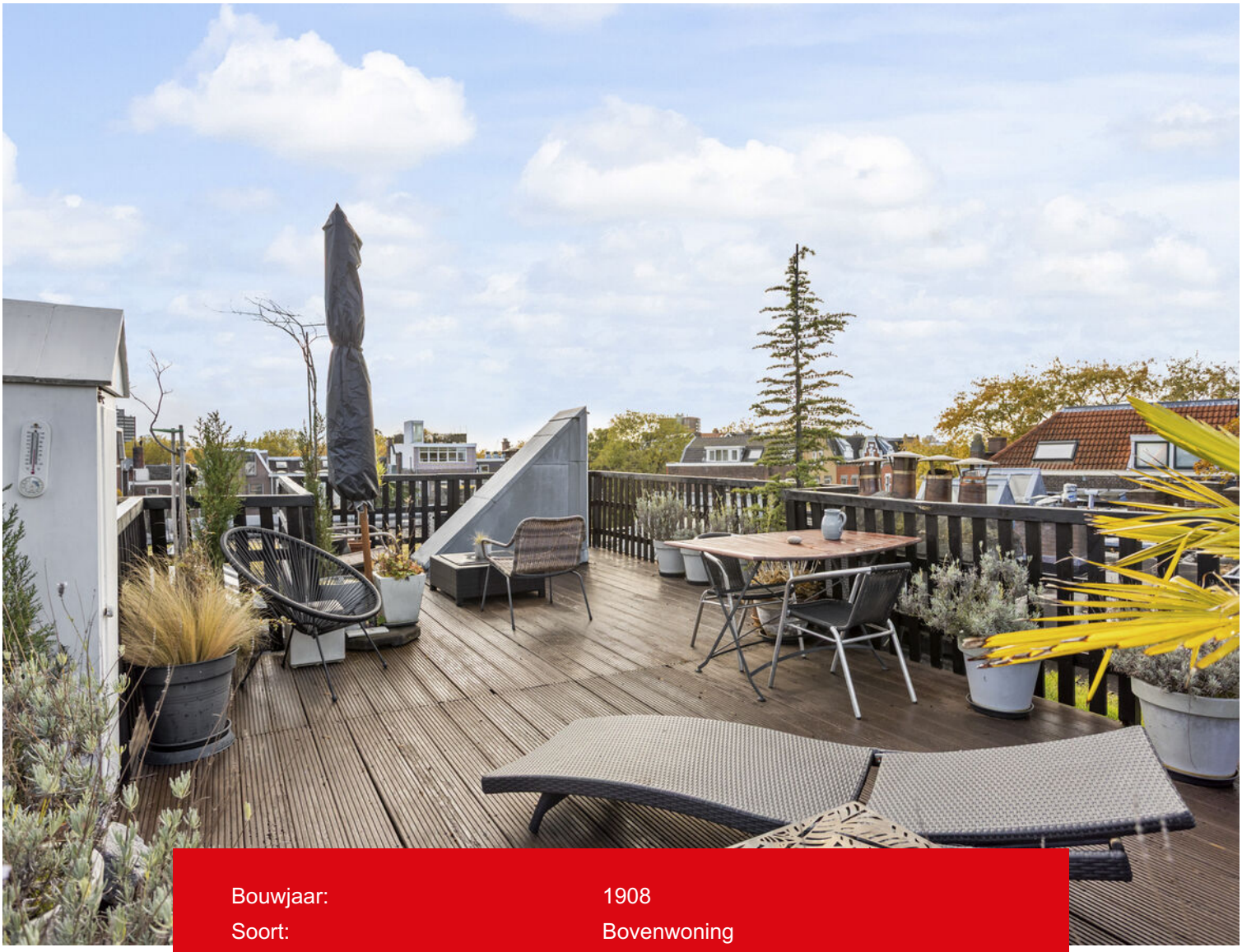

Bouwjaar:	1908
Soort:	Bovenwoning
Kamers:	4
Inhoud:	470 m³
Woonoppervlakte:	135 m²
Overige inpandige ruimte:	35
Verwarming:	Cv ketel
Isolatie:	Dakisolatie



Omschrijving

HEERLIJK LICHTE EN RUIME BOVENWONING MET DAKTERRAS

Wat een heerlijk licht huis! Deze royale bovenwoning aan de C.P. Tielestraat 5A in Rotterdam is gelegen op de eerste en tweede verdieping van een karakteristiek pand uit 1908 in een rustige zijstraat van de Heemraadssingel en combineert het comfort van ruim wonen met de gezelligheid van het stedelijke leven. De woning is goed onderhouden, strak afgewerkt en beschikt over een praktische indeling met een ruime woonkamer en suite, een open keuken voorzien van diverse inbouwapparatuur en vernieuwd in 2020, een toilet op beide verdiepingen én een moderne badkamer, voorzien van een inloopdouche, een bad en een dubbele wastafelmeubel. Heeft u eventueel meer slaapkamers nodig? Van de voorslaapkamer kan men eenvoudig twee kamers maken.

En dan het buitenleven! Wat een heerlijk pluspunt is naast de twee balkons is het privé-dakterras met vrij uitzicht. Hier heeft u alle ruimte om een gezellige zithoek te creëren, lekker buiten te eten of om op een zonnige dag heerlijk te ontspannen!

Ook op het gebied van isolatie zijn er voorzieningen aanwezig. Zo beschikt de woning over dakisolatie en HR++-glas. De verwarming en warmwatervoorziening geschiedt middels een cv-combiketel. Daarnaast is er mechanische ventilatie aanwezig. Dus bent u op zoek naar een ruime bovenwoning met volop mogelijkheden, een goede buitenruimte én een centrale ligging in Rotterdam? Dan is deze woning zeker iets voor u!

INDELING
Begane grond: Woningentree van het karakteristieke pand op de begane rond, hal met trap naar de eerste verdieping.

Eerste verdieping: overloop met trap naar de tweede verdieping, het toilet met hangend closet, een bergkast en toegang tot de woonkamer en suite met aansluitend de open keuken. De woonkamer is heerlijk licht en staat in open verbinding met de moderne keuken, welke is voorzien van diverse inbouwapparatuur. Het balkon op deze verdieping is ook via de keuken bereikbaar.

Tweede verdieping: Overloop met toegang tot twee slaapkamers waarvan één met inloopkast, een tussenruimte met trap naar het dakterras, het toilet en de badkamer met deur naar het balkon op deze verdieping. Tevens bevindt zich op deze woonlaag de vaste trap naar het dakterras, waar u heerlijk vrij kunt zitten.

LOCATIE
De C.P. Tielestraat 5A is gelegen in Rotterdam-West (het Nieuwe Westen) in de wijk Delfshaven; een levendige en karakteristieke stadsomgeving waar authentieke Rotterdamse architectuur, gezellige horeca, diverse winkels en dagelijkse voorzieningen samenkomen. De locatie kenmerkt zich door een prettige combinatie van stedelijk wonen en een buurtse sfeer.

De nabijgelegen Nieuwe Binnenweg is één van de bekendere winkel- en horecastraten van Rotterdam, met een gevarieerd aanbod van zelfstandige ondernemers, boetieks, speciaalzaken en gezellige terrassen. Voor een avondje uit zijn er verschillende cafés en bars in de buurt waar u tot in de avonduren terecht kunt, maar ook de Witte de Withstraat en het centrum van Rotterdam zijn op de fiets te bereiken. Ook aan leuke uitstapjes geen gebrek. Bezoek het sfeervolle Historisch Delfshaven, maak een wandeling door Het Park bij de Euromast of ontdek de verschillende musea rondom het Museumpark.





Via de nabijgelegen metro- en tramverbindingen (metrostation Coolhaven) zijn onder andere Rotterdam Centraal, het stadscentrum en andere delen van Rotterdam eenvoudig bereikbaar, maar door de centrale ligging zit u ook met de auto zo op de rijkswegen A13 en A20 met goede verbindingen richting Den Haag, Delft, Utrecht en andere omliggende steden.

Kom kijken!
Wilt u meer informatie of deze woning bezichtigen? Neem dan contact met ons op via het contactformulier op onze website of Funda. Wij sturen u graag vrijblijvend meer informatie toe of plannen graag een bezichtiging met u in. Dit kan ook eenvoudig online!

Kolpa van Leeuwen Makelaars Nieuwerkerk is de makelaar van de verkoper. Wij adviseren u uw eigen NVM-makelaar in te schakelen om uw belangen te behartigen bij de aankoop van dit object.

De Meetinstructie is gebaseerd op de NEN2580. De Meetinstructie is bedoeld om een meer eenduidige manier van meten toe te passen voor het geven van een indicatie van de gebruiksoppervlakte. De Meetinstructie sluit verschillen in meetuitkomsten niet volledig uit, door bijvoorbeeld interpretatieverschillen, afrondingen of beperkingen bij het uitvoeren van de meting. Koper is uitgenodigd de opgegeven oppervlakte(s) van het gekochte op juistheid te controleren en heeft inzage in het meetrapport waarbij woonruimte en overige ruimte gesplitst zijn.

Deze informatie is door Kolpa van Leeuwen Makelaars Nieuwerkerk met de nodige zorgvuldigheid samengesteld. Onzerzijds wordt echter geen enkele aansprakelijkheid aanvaard voor enige onvolledigheid, onjuistheid of anderszins, dan wel de gevolgen daarvan. Alle opgegeven maten en oppervlakten zijn indicatief. Van toepassing zijn de NVM voorwaarden. Notariskeuze koper is voorbehouden aan goedkeuring van de verkopende partij.













































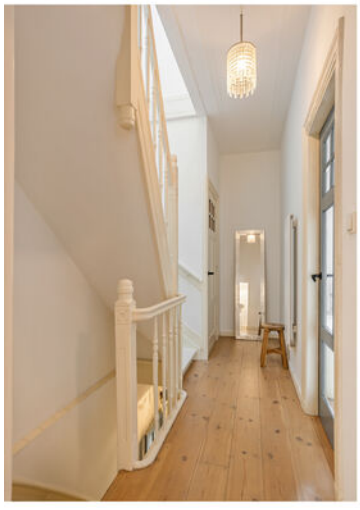

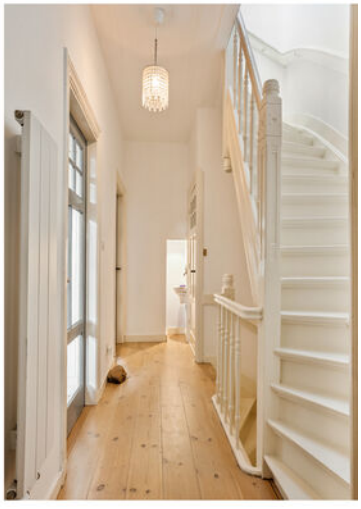



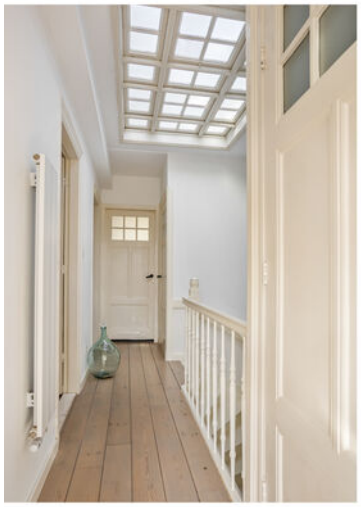




















































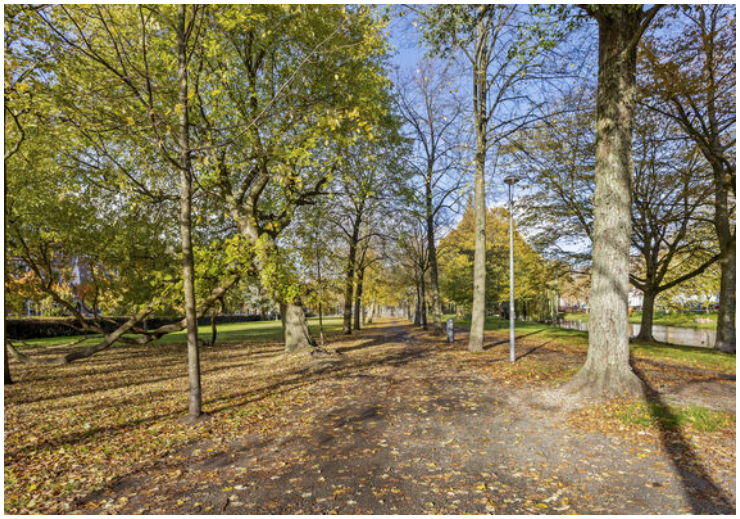













Plattegrond

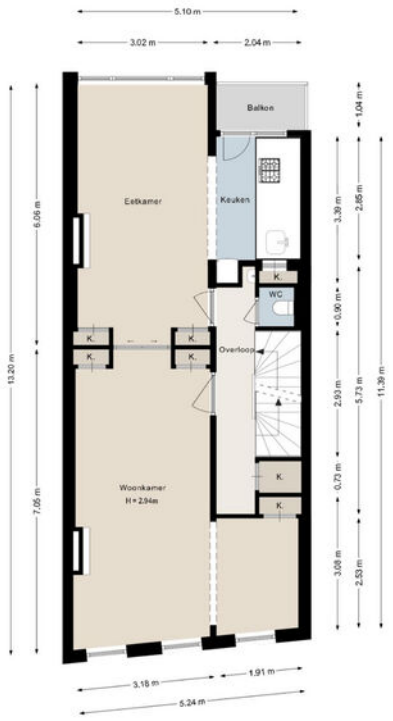

Deze plattegronden zijn geproduceerd voor promotionele doeleinden en zijn een schetsmatige weergave van de werkelijkheid.
Aan deze plattegronden en maatvoering kunnen géén rechten worden ontleend. ©esvisuals.nl

Plattegrond



Deze plattegronden zijn geproduceerd voor promotionele doeleinden en zijn een schetsmatige weergave van de werkelijkheid.
Aan deze plattegronden en maatvoering kunnen géén rechten worden ontleend.
©esvisuals.nl

Plattegrond

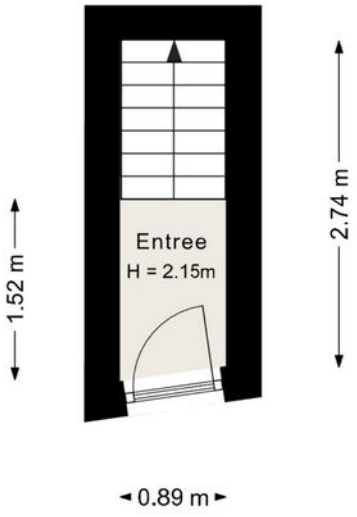

Deze plattegronden zijn geproduceerd voor promotionele doeleinden en zijn een schetsmatige weergave van de werkelijkheid.
Aan deze plattegronden en maatvoering kunnen géén rechten worden ontleend. ©esvisuals.nl



Plattegrond

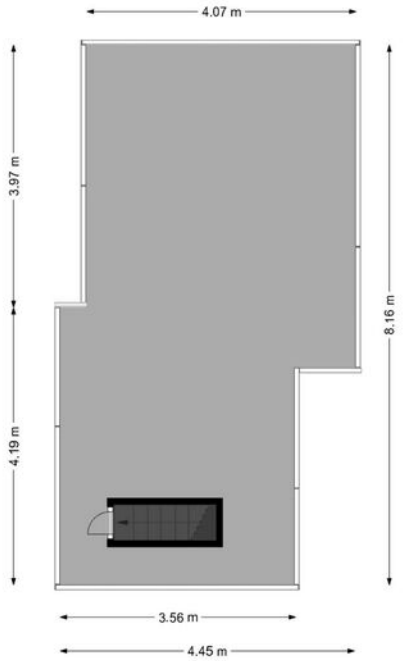

Deze plattegronden zijn geproduceerd voor promotionele doeleinden en zijn een schetsmatige weergave van de werkelijkheid.
Aan deze plattegronden en maatvoering kunnen géén rechten worden ontleend. ©esvisuals.nl

Kadastrale kaart

Kadastrale kaart

Uw referentie: ---



12345	Perceelnummer
25	Huisnummer
	Vastgestelde kadastrale grens
	Voorlopige kadastrale grens
	Administratieve kadastrale grens
	Bebouwing

Deze kaart is noordgericht

Schaal 1: 500

Kadastrale gemeente	Delfshaven
Sectie	C
Perceel	2444

Voor een eensluidend uittreksel, geleverd op 26 oktober 2026
De bewaarder van het kadaster en de openbare registers

Aan dit uittreksel kunnen geen betrouwbare maten worden ontleend.
De Dienst voor het kadaster en de openbare registers behoudt zich de intellectuele eigendomsrechten voor, waaronder het auteursrecht en het databankenrecht.

kadaster

Locatie op de kaart

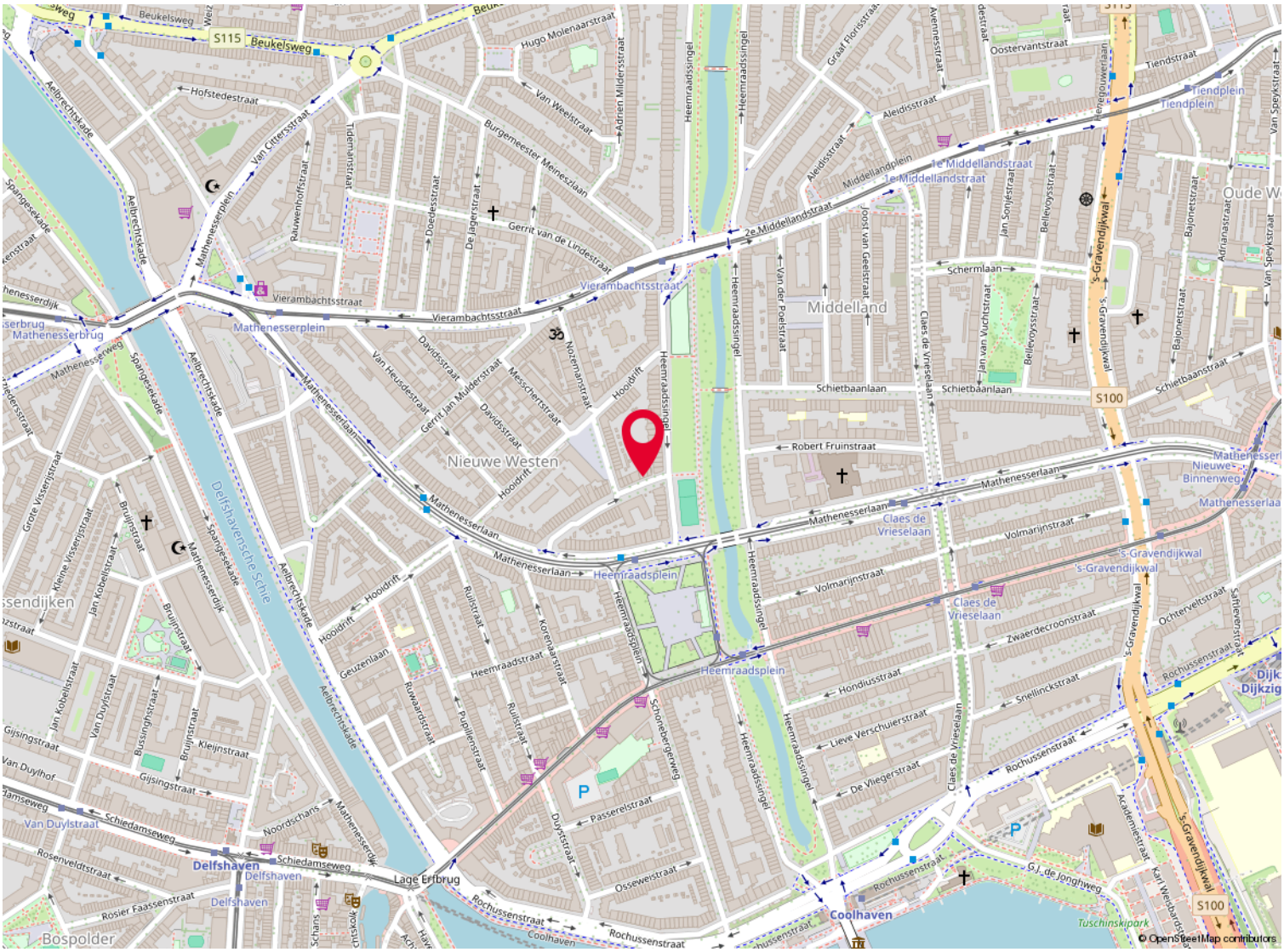

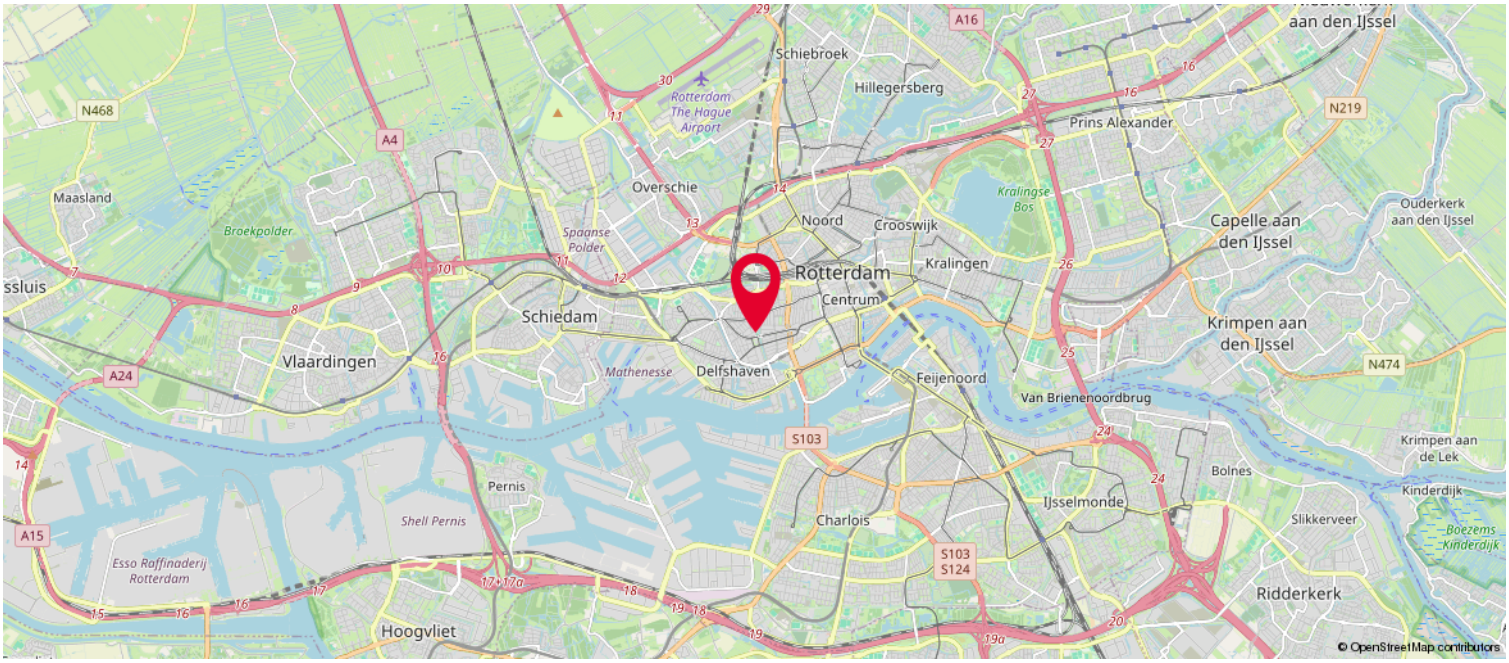

Lijst van zaken

	Blijft achter	Gaat mee	Ter overname
Verlichting			
Inbouwspots/dimmers	x		
Opbouwspots/armaturen/lampen/dimmers	x		
Losse (hang)lampen			x
(Losse) kasten, legplanken			
Grote kledingkast in voorkamer master	x		
Raamdecoratie/zonwering binnen			
Gordijnrails	x		
Vitrages		x	
Rolgordijnen			x
(Losse) horren/rolhorren	x		
Vloerdecoratie			
Houten vloer(delen)	x		
Interieur			
(Gas)kachels			x
Designradiator(en)	x		
Overige			
Fauteuil			x
Genoemde gaskachel betreft 2 sierhaarden met een aankoopwaarde van e. 3800 ps			x
Blauwe bank 1x			x
Design eettafel met nano tech			x
Keuken			
Keukenblok (met bovenkasten)	x		
Keuken (inbouw)apparatuur			
Kookplaat	x		
Afzuigkap	x		
Combi-oven/combimagnetron	x		
Koel-vriescombinatie	x		
Vaatwasser	x		
Koffiezetapparaat			x

Lijst van zaken

	Blijft achter	Gaat mee	Ter overname
Toilet			
Toilet	x		
Toiletrolhouder		x	
Toiletborstel(houder)		x	
Fontein	x		
Badkamer			
Ligbad	x		
Douche (cabine/scherm)	x		
Wastafel	x		
Wastafelmeubel	x		
Toilet	x		
Toiletrolhouder		x	
Toiletborstel(houder)		x	
Exterieur/installaties/veiligheid/ energiebesparing			
Brievenbus	x		
(Voordeur)bel		x	
(Veiligheids)sloten en overige inbraakpreventie	x		
Rookmelders		x	
(Klok)thermostaat	x		
Horren(5x) op maat voor in sponning en rolhor keukendeur	x		
Telefoonaansluiting/internetaansluiting	x		
Warmwatervoorziening			
CV-installatie	x		
TADO app aansturing verwarming	x		
Tuin			
Beplanting			x
2 grote planten in interieur			x
zonnebe	x		
Planten dakterras (grotendeels)	x		

NVM Vragenlijst

Vraag	Antwoord
Bijzonderheden	
1 a	
Zijn er nadat u het appartement in eigendom hebt gekregen nog andere, eventuele aanvullende notariële of onderhandse akten opgesteld met betrekking tot het appartement?	Nee
Zo ja, welke?	
1 b	
Zijn er mondelinge of schriftelijke afspraken gemaakt over aangrenzende percelen?	Nee
Zo ja, welke zijn dat?	
1 c	
Wijken de huidige terreinafscheidingen af van de kadastrale eigendomsgrenzen?	Nee
Zo ja, waaruit bestaat die afwijking?	
1 d	
Is een gedeelte van uw appartement, schuur, garage of schutting gebouwd op grond van de buren of andersom?	Nee
Zo ja, graag nader toelichten:	
1 e	
Heeft u grond van derden in gebruik?	Nee
Zo ja, welke grond?	
1 f	
Rusten er voor zover u weet 'bijzondere lasten en beperkingen' op het appartement?	Nee
Zo ja, welke?	
1 g	
Is de Wet voorkeursrecht gemeenten van toepassing?	Nee
1 h	
Is er een anti-speculatiebeding en/of zelfbewoningsplicht van toepassing op het appartement?	Nee
Zo ja, hoe lang nog?	
1 i	
Is er sprake van een beschermd stads- of dorpsgezicht of loopt er een procedure tot aanwijzing daartoe?	Ja

NVM Vragenlijst

Vraag	Antwoord
Is er sprake van een gemeentelijk-, provinciaal-of rijksmonument of loopt er een procedure tot aanwijzing daartoe?	Nee
Is er volgens het bestemmingsplan sprake van een beeldbepalend of karakteristiek object?	Nee
1 j	
Is er sprake (geweest) van ruilverkaveling?	Nee
Zo ja, moet u hiervoor ruilverkavelingsrente betalen?	
Zo ja, hoeveel en voor hoe lang? Bedrag:	
Duur:	
1 k	
Is er sprake van onteigening?	Nee
1 l	
Is het appartement of de grond geheel of gedeeltelijk verhuurd of bij anderen in gebruik?	Nee
Zo ja: Is er een huurcontract/ gebruiksovereenkomst?	
Indien er geen contract of overeenkomst is, beschrijf hieronder wat (mondeling) met de huurder/ gebruiker is afgesproken:	
Welk gedeelte is verhuurd/ in gebruik gegeven?	
Welke delen vallen onder gezamenlijk gebruik?	
Welke zaken zijn van de huurder en mag hij verwijderen bij ontruiming?	
Heeft de huurder een waarborgsom gestort?	
Zo ja, hoeveel?	
Heeft u nog andere afspraken met de huurders gemaakt?	
Zo ja, welke?	
1 m	
Behoort de gebruikte berging (of een andere ruimte zoals een garage en/of parkeerplaats) ook volgens de splitsingsakte en de splitsingstekening bij het appartement?	
1 n	
Is er over het appartement een geschil/procedure gaande, al dan niet bij de rechter, huurcommissie of een andere instantie?	Nee
Zo ja, welke is/zijn dat?	
1 o	

NVM Vragenlijst

Vraag	Antwoord
Is er bezwaar gemaakt tegen de waardebeschikking WOZ?	Nee
Zo ja, toelichting:	
1 p	
Zijn er door de overheid of nutsbedrijven verbeteringen of herstellingen voorgeschreven of aangekondigd die nog niet naar behoren zijn uitgevoerd?	Nee
Zo ja, welke?	
1 q	
Zijn er in het verleden subsidies of premies verstrekt die bij verkoop van het appartement voor een deel kunnen worden teruggevorderd?	Nee
Zo ja, welke?	
1 r	
Is het appartement onbewoonbaar verklaard of in het verleden ooit onbewoonbaar verklaard geweest?	Nee
Zo ja, waarom?	
1 s	
Is er bij verkoop sprake van een omzetbelastingheffing?	Nee
Zo ja, waarom?	
1 t	
Hoe gebruikt u het appartement nu?	Woning
Is dat gebruik volgens de splitsingsakte toegestaan?	Ja
Is dat gebruik volgens de gemeente toegestaan?	Ja
Zo nee, heeft de gemeente dit strijdige gebruik wel eens bij u aangekaart?	
Hoe heeft de gemeente dit strijdige gebruik bij u aangekaart?	
Gevels	
2 a	
Is er bij het appartement sprake (geweest) van vochtdoorslag of aanhoudend vochtige plekken op de gevels?	Nee
Zo ja, waar?	
2 b	
Zijn er bij het appartement (gerepareerde) scheuren/ beschadigingen in/aan de gevels aanwezig?	Nee
Zo ja, waar?	

NVM Vragenlijst

Vraag	Antwoord
2 c	
Zijn de gevels bij het appartement tijdens de bouw geïsoleerd?	Niet bekend
Zo nee, zijn de gevels daarna (deels) geïsoleerd?	Niet bekend
Zo ja, wanneer heeft de isolatie van de gevels plaatsgevonden en met welk isolatiemateriaal?	Nvt
Heeft u een certificaat of bewijs van het na-isoleren?	Nee
Is er sprake van volledige isolatie?	Niet bekend
Zo nee, welke delen van de gevels zijn er niet geïsoleerd?	Nvt
2 d	
Zijn de gevels bij het appartement ooit gereinigd?	Niet bekend
Zo ja, volgens welke methode en wanneer?	Nvt
Dak(en)	
3 a	
Hoe oud zijn de daken van het appartementencomplex ongeveer? Platte daken:	Plusminus 2005
Overige daken:	Nvt
3 b	
Heeft u last van daklekkages (gehad)?	Ja
Zo ja, waar?	In de badkamer. Recentelijk gerepareerd door dakdekker.
3 c	
Zijn er in het verleden in het appartement gebreken geconstateerd aan de dakconstructie zoals scheve, doorbuigende, krakende, beschadigde en/of aangetaste dakdelen?	Nee
Zo ja, waar?	
3 d	
Is het dak van het appartementencomplex al eens (gedeeltelijk) vernieuwd c.q. gerepareerd?	Nee
Zo ja, welk (gedeelte van het) dak en waarom?	
3 e	
Is het dak van het appartementencomplex tijdens de bouw geïsoleerd? Platte daken:	Niet bekend
Overige daken:	Niet bekend
Zo nee, is het dak daarna geïsoleerd? Platte daken:	
Overige daken:	

NVM Vragenlijst

Vraag	Antwoord
Zo ja, wanneer heeft de isolatie plaatsgevonden en met welk isolatiemateriaal?	Nvt
Heeft u een certificaat of bewijs van het na-isoleren?	Nee
Is er sprake van volledige isolatie? Platte daken:	
Overige daken:	Niet bekend
Zo nee, welke delen zijn er niet geïsoleerd?	
3 f	
Zijn de regenwaterafvoeren van het appartement lek of verstopt?	Nee
Zo ja, toelichting:	
3 g	
Zijn de dakgoten lek of verstopt?	Nee
Zo ja, toelichting:	
Kozijnen, ramen en deuren	
4 a	
Van welk materiaal zijn de buitenkozijnen gemaakt?	Kunstof
4 b	
Wanneer zijn de buitenkozijnen, ramen en deuren van het appartement voor het laatst geschilderd?	Nvt De balustrades, zoals die van het dakterras, zijn recentelijk geschilderd echter sommige behoeven aandacht
Is dit gebeurd door een erkend schildersbedrijf?	Nee
Zo ja, door wie?	
4 c	
Functioneren alle scharnieren en sloten in het appartement?	Ja
Zo nee, toelichting:	
4 d	
Zijn voor alle afsluitbare deuren, ramen etc. sleutels aanwezig?	Ja
Zo nee, voor welke deuren, ramen etc. niet?	
4 e	
Is er sprake van isolerende beglazing in het appartement?	Ja
Zo ja, welk type glas?	HR++
Is er sprake van isolerende beglazing in het gehele appartement?	Ja
Zo nee, welke ramen zijn niet geïsoleerd?	

NVM Vragenlijst

Vraag	Antwoord
4 f	
Is er bij de isolerende beglazing sprake van condensvorming tussen het glas?	Nee
Zo ja, waar?	
Vloeren, plafonds en wanden	
5 a	
Is er in het appartement sprake (geweest) van vochtdoorslag of optrekkend vocht op vloeren, plafonds en/of wanden?	Nee
Zo ja, waar?	
5 b	
Is er in het appartement sprake (geweest) van schimmelvorming op de vloeren, plafonds en/of wanden?	Ja
Zo ja, waar?	Zie lekkage badkmr
5 c	
Zijn er in het appartement (gerepareerde) of (verborgen) scheuren en/of beschadigingen in/aan vloeren, plafonds en/of wanden aanwezig?	Nee
Zo ja, waar?	
5 d	
Hebben zich in het verleden in het appartement problemen voorgedaan met de afwerkingen?	Nee
Zo ja, waar?	
5 e	
Is er in het appartement sprake (geweest) van gebreken aan de vloerconstructie, zoals scheve, doorbuigende, krakende, beschadigde en/of aangetaste vloerdelen?	Nee
Zo ja, waar?	
5 f	
Is er in het appartement sprake van vloerisolatie?	Nee
Zo ja, wanneer heeft de isolatie van de vloer plaatsgevonden en met welk isolatiemateriaal?	
Heeft u een certificaat of bewijs van het na-isoleren?	
Is er sprake van volledige isolatie?	Niet bekend
Zo nee, welke delen zijn er niet geïsoleerd?	
Fundering, kruipruimte en kelder	

NVM Vragenlijst

Vraag	Antwoord
6 a	
Is er in het appartement sprake (geweest) van gebreken aan de fundering?	Nee
Zo ja, waar?	
6 b	
Is de kruipruimte van het appartement toegankelijk?	Nee
Is de kruipruimte droog?	Ja
Zo nee of meestal, toelichting:	
6 c	
Is er sprake van vochtdoorslag door de kelderwand?	Nee
Zo ja of soms, toelichting:	
6 d	
Is de grondwaterstand in de afgelopen jaren waarneembaar gewijzigd of is er sprake van wateroverlast geweest?	Nee
Zo ja, heeft dit tot problemen geleid in de vorm van water in de kruipruimte c.q. kelder?	
Zo nee, tot wat voor andere problemen heeft dit geleid?	
Installaties	
7 a	
Wat voor warmte-installatie(s) is/zijn er aanwezig in het appartement?	CV ketel plus 2 sier gashaarden 1e verdieping
Is/zijn de installatie(s) eigendom?	Ja
Zo nee, toelichting:	
Merk van de installatie(s):	Sierhaarden Wellstraler CV Vaillant
Type(nummer) van de installatie(s):	CV HRpro Wellstraler Duo
Installatiedatum van de installatie(s):	CV 2013 (?) Sierhaarden 2024
Op welke datum is/zijn deze installatie(s) voor het laatst onderhouden?	Onbekend
Is het onderhoud uitgevoerd door een erkend bedrijf?	Ja
Zo ja, door wie?	Weet niet
7 b	
Zijn er de afgelopen tijd zaken opgevallen ten aanzien van de installatie(s)?	Nee
Zo ja, wat is u opgevallen?	

NVM Vragenlijst

Vraag	Antwoord
7 c	
Zijn er radiatoren die niet warm worden?	Nee
Zo ja, welke?	
7 d	
Zijn er radiatoren of (water)leidingen die lekken?	Nee
Zo ja, waar en welke?	
7 e	
Zijn er radiatoren of (water)leidingen die ooit zijn bevroren?	Nee
Zo ja, waar?	
7 f	
Heeft u vloerverwarming in het appartement?	Nee
Zo ja, betreft dit elektrische vloerverwarming, vloerverwarming met warm water of anders? Elektrisch:	
warm water:	
overig, namelijk	
Waar bevindt zich de elektrische vloerverwarming?	
Waar bevindt zich de vloerverwarming met warm water?	
Waar bevindt zich de overige vloerverwarming?	
7 g	
Zijn er vertrekken die niet (goed) warm worden?	Nee
Zo ja, welke?	
7 h	
Heeft het appartementencomplex zonnepanelen?	Nee
In welk jaar zijn de zonnepanelen geplaatst? Jaar:	
Waarvoor wordt de energie die wordt opgewekt gebruikt?	
7 i	
In welk jaar zijn voor het laatst de aanwezige schoorsteenkanalen/rookgasafvoeren geveegd/ gereinigd?	Nvt ivm recente plaatsing en incidenteel gebruik
7 j	
Wanneer heeft u de aanwezige schoorsteenkanalen voor het laatst gebruikt?	19/11/2026
Is de trek van aanwezige schoorsteenkanalen goed?	Ja
7 k	

NVM Vragenlijst

Vraag	Antwoord
Zijn er onderdelen van de elektrische installatie vernieuwd?	Ja
Zo ja, wanneer en welke onderdelen?	Schakelaars vervangen bij grote renovatie in 2025
Zijn er gebreken aan de (technische) installaties?	Nee
Zo ja, welke?	
7 l	
Is er een laadpaal aanwezig voor een elektrische auto?	Nee
Zo ja, waar bevindt deze zich?	
Blijft deze achter?	
7 m	
Is er mechanische ventilatie of een soortgelijk systeem aanwezig?	Nee
Zo ja, functioneert dit systeem naar behoren?	
Zo nee, toelichting:	
Wanneer is dit systeem voor het laatst onderhouden?	
Hoe oud is dit systeem ongeveer?	
7 n	
Is er een domoticasysteem of een soortgelijk systeem aanwezig?	Nee
Zo ja, functioneert dit systeem naar behoren?	
Zo nee, toelichting:	
Hoe oud is dit systeem ongeveer?	
7 o	
Zijn er rookmelders op iedere verdieping aanwezig?	Ja
Zo ja, hoe oud zijn de rookmelders ongeveer?	1 jr
Sanitair, riolering en keuken	
8 a	
Zijn er in het appartement beschadigingen aan wastafels, douche, bad, toiletten, gootstenen en kranen?	Nee
Zo ja, welke?	
8 b	
Hoe oud is de badkamer ongeveer?	Onbekend (< 2020)
8 c	
Lopen de afvoeren van wastafels, douche, bad, toiletten, gootstenen en kranen in het appartement goed door?	Ja

NVM Vragenlijst

Vraag	Antwoord
Zo nee, welke niet?	
8 d	
Is het appartement aangesloten op het gemeentelijke riool?	Ja
8 e	
Zijn er in het appartement gebreken (geweest) aan de riolering, zoals breuken, stankoverlast, lekkages, etc.?	Nee
Zo ja, welke?	
8 f	
Is er een andere voorziening, zoals een septictank, beerput of dergelijk aanwezig?	Nee
Zo ja, wat is er aanwezig en hoe dient dit te worden onderhouden?	
8 g	
Van welk jaar dateert de keukenopstelling ongeveer?	2020
8 h	
Van welk jaar dateert de inbouwapparatuur ongeveer?	2020
Functioneert alle inbouwapparatuur?	Ja
Zo nee, welk inbouwapparaat functioneert niet?	
8 i	
Heeft u een kokend water kraan?	Nee
Zo ja, functioneert deze kraan naar behoren en hoe oud is deze kraan ongeveer?	
Diversen	
9 a	
Wat is het bouwjaar van het appartement?	1908
9 b	
Zijn er asbesthoudende materialen in het appartement aanwezig?	Nee
Zo ja, welke en waar?	
9 c	
Blijft er in het appartement zeil achter, al dan niet vastgelijmd, dat is aangeschaft tussen 1955 en 1982?	Nee
9 d	
Is er sprake van loden leidingen in het appartement?	Ja
Zo ja, waar?	1x elektr leiding voor deuropener (niet in bedrijf)

NVM Vragenlijst

Vraag	Antwoord
9 e	
Is er een Japanse duizendknoop aanwezig in de (gemeenschappelijke)tuin?	Nee
9 f	
Heeft u elders lekkages gehad?	
9 g	
Is de grond van het appartementencomplex verontreinigd?	Niet bekend
Zo ja, is er een onderzoeksrapport?	
Zo ja, heeft de gemeente/provincie een onderzoeks- of saneringsbevel opgelegd?	
9 h	
Is er een olietank aanwezig of aanwezig geweest?	Nee
Zo ja, is deze gesaneerd/verwijderd?	
Als deze is gesaneerd, waar is de olietank op het perceel gesitueerd?	
Is er een Kiwa-certificaat aanwezig?	Nee
9 i	
Is er sprake van overlast door ongedierte in of (rond)om het appartement?	Nee
Zo ja, waar?	
9 j	
Is het appartement aangetast door houtworm, boktor, ander ongedierte of zwam?	Nee
Zo ja, waar?	
Zo ja, is deze aantasting al eens behandeld?	
Zo ja, wanneer?	
Zo ja, door welk bedrijf?	
9 k	
Is er in het appartement sprake van chlorideschade (betonrot)?	Nee
Zo ja, waar?	
9 l	
Hebben er in het appartement verbouwingen en/of bijbouwingen plaatsgevonden?	Ja
Zo ja, welke ver-/bijbouwingen?	bij grote renovatie zijn 2 muren verwijderd. Eea onder vergunning waarbij 2 stalen draagbalken zijn geplaatst
Zo ja, in welk jaartal?	2020
Zo ja, door welk bedrijf zijn deze uitgevoerd?	Ceder bouw

NVM Vragenlijst

Vraag	Antwoord
9 m	
Zijn er in het appartement verbouwingen of uitbreidingen uitgevoerd zonder daartoe benodigde omgevingsvergunning (voorheen bouwvergunning)?	Nee
Zo ja, welke?	
9 n	
Zijn er verbouwingen of uitbreidingen uitgevoerd zonder daartoe benodigde toestemming van de VvE?	Nee
Zo ja, welke?	
9 o	
Is er sprake van glasvezel internet?	Ja
9 p	
Bent u in het bezit van een definitief energieprestatiecertificaat/energielabel?	Ja
Zo ja, welke label?	C

Vaste lasten	
10 a	
Hoeveel betaalde u voor de laatste aanslag onroerendezaakbelasting?	328
Belastingjaar?	2026
10 b	
Wat is de WOZ-waarde?	511000
Peiljaar?	2025
10 c	
Hoeveel betaalde u voor de laatste aanslag waterschapslasten?	507
Belastingjaar?	2026
10 d	
Hoeveel betaalde u voor de laatste aanslag gemeentelijke belastingen?	777
Belastingjaar?	2026
10 e	
Welke voorschotbedragen betaalt u maandelijks aan de nutsbedrijven? Gas:	40
Elektra:	67
Water:	17
Stadsverwarming:	0
Anders:	Nvt

NVM Vragenlijst

Vraag	Antwoord
Te weten:	0
Wat is uw jaarverbruik voor gas/ elektriciteit en water? Gas (m³):	750
Elektriciteit hoog (kWh):	1530
Elektriciteit laag (kWh):	0
Elektriciteit totaal (kWh):	1530
Water (m3):	55
Stadsverwarming (GJ):	0
Anders:	Nvt
Met hoeveel bewoners bewoonde u de woning? Aantal:	2
10 f	
Zijn er lease- en/of huurkoopcontracten?	Nee
Zo ja, welke?	
Zijn deze contracten overdraagbaar op de koper?	
Hoe lang lopen de contracten nog en wat is de eventuele afkoopsom? Afkoopsom:	
Duur:	
10 g	
Als er sprake is van erfpacht of opstalrecht hoe hoog is dan de canon per jaar?	0
Heeft u alle canons betaald?	N.v.t.
Is de canon afgekocht?	N.v.t.
Zo ja, tot wanneer?	
10 h	
Heeft u alle gemeentelijke belastingen die u verschuldigd bent al betaald?	Ja
Zijn er variabele bedragen voor gemeenschappelijke poorten, inritten of terreinen?	Nee
Zo ja, hoe hoog?	
Zo ja, waarvoor?	
10 i	
Heeft u, om in de straat te parkeren, een parkeervergunning nodig?	Ja
Hoeveel parkeervergunningen kunnen er maximaal worden aangevraagd?	2 (2e e.308)
Wat zijn de kosten voor deze parkeervergunning per jaar?	114

NVM Vragenlijst

Vraag	Antwoord
Garanties	
11 a	
Zijn er lopende onderhoudscontracten en/of garantieregelingen overdraagbaar aan de koper?	Ja
Zo ja, welke?	Dubbele beglazing
De VvE en onderlinge verhoudingen	
12 a	
Is de VvE ingeschreven in het Handelsregister (Kamer van koophandel)?	Ja
Inschrijvingsnummer Kamer van Koophandel:	50716212
12 b	
Uit hoeveel appartementsrechten bestaat de VvE?	Twee
12 c	
Is er een eigenaar met 50% of meer dan 50% van het aantal stemmen?	Ja
12 d	
Breukdeel van het aandeel in het appartementencomplex: Woning:	50/100
Berging:	Nvt
Parkeerplaats:	Nvt
12 e	
Aantal stemmen voor dit appartement:	50
De bestuurder(s) ('het bestuur')	
13 a	
Is er een professionele bestuurder?	Nee
13 b	
Zo nee, is de bestuurder lid van de VvE?	Ja
De vergadering van eigenaars	
14 a	
Wordt er ten minste eenmaal per jaar vergaderd?	Ja
14 b	
Zijn er notulen en/of schriftelijke besluiten en actielijsten van de laatste twee vergaderingen beschikbaar?	Ja
14 c	

NVM Vragenlijst

Vraag	Antwoord
Lopen er procedures tot vernietiging van besluiten?	Nee
Zo ja, om welke besluiten gaat het?	
Verzekeringen	
15 a	
Is er een collectieve opstalverzekering?	Ja
15 b	
Is daar een 'appartementenclausule' in opgenomen?	Ja
15 c	
Is er een collectieve wettelijke aansprakelijkheidsverzekering?	Ja
Het reservefonds, meerjarenonderhoudsplan (MJOP) en bijdrage VvE	
16 a	
Is er een reservefonds?	Ja
Hoe hoog is het reservefonds en wat is de peildatum? Bedrag:	2200
Datum:	01-12-2026
16 b	
Is er een meerjarenonderhoudsplan aanwezig?	Nee
Hoe oud is het meerjarenonderhoudsplan en welke periode bestrijkt het plan? Jaar:	
Periode:	
16 c	
Zo nee, hoe wordt vastgesteld wat moet worden gereserveerd voor groot onderhoud?	Het groot onderhoud betreft alleen het bitumen dak
16 d	
Te betalen maandelijkse bijdrage is in totaal: Waarvan:	95
Exploitatiekosten (servicekosten)	0
Reservering voor onderhoud	95
Stookkosten (voorschot)	0
16 e	
Zijn er eenmalige en/of incidentele bijdragen verschuldigd?	Nee
Zo ja, waarvoor, wat is het bedrag en wanneer moeten deze worden betaald?	
Bedrag:	

NVM Vragenlijst

Vraag	Antwoord
Te voldoen per:	
16 f	
Zijn alle aan de VvE verschuldigde bedragen betaald?	Ja
Zo nee, welke niet?	
Nadere Informatie	
17 a	
Overige zaken	nvt

Over ons

Een deskundig, persoonlijk en slagvaardig makelaarskantoor. Een bewezen factor in de vastgoedsector, altijd op zoek naar vernieuwing. In 2023 is het werkgebied uitgebreid door de fusie tussen Kolpa van der Hoek Makelaars en Lafeber Makelaardij. Hierdoor is een allround makelaarskantoor ontstaan met een werkgebied van Rotterdam tot Voorne, van Delft tot Gouda en Reeuwijk.

Naast verkoopmakelaar zijn wij in deze regio ook actief als aankoopmakelaar, verhuurmakelaar en taxateur. Met kennis van zaken, kennis van waarde.

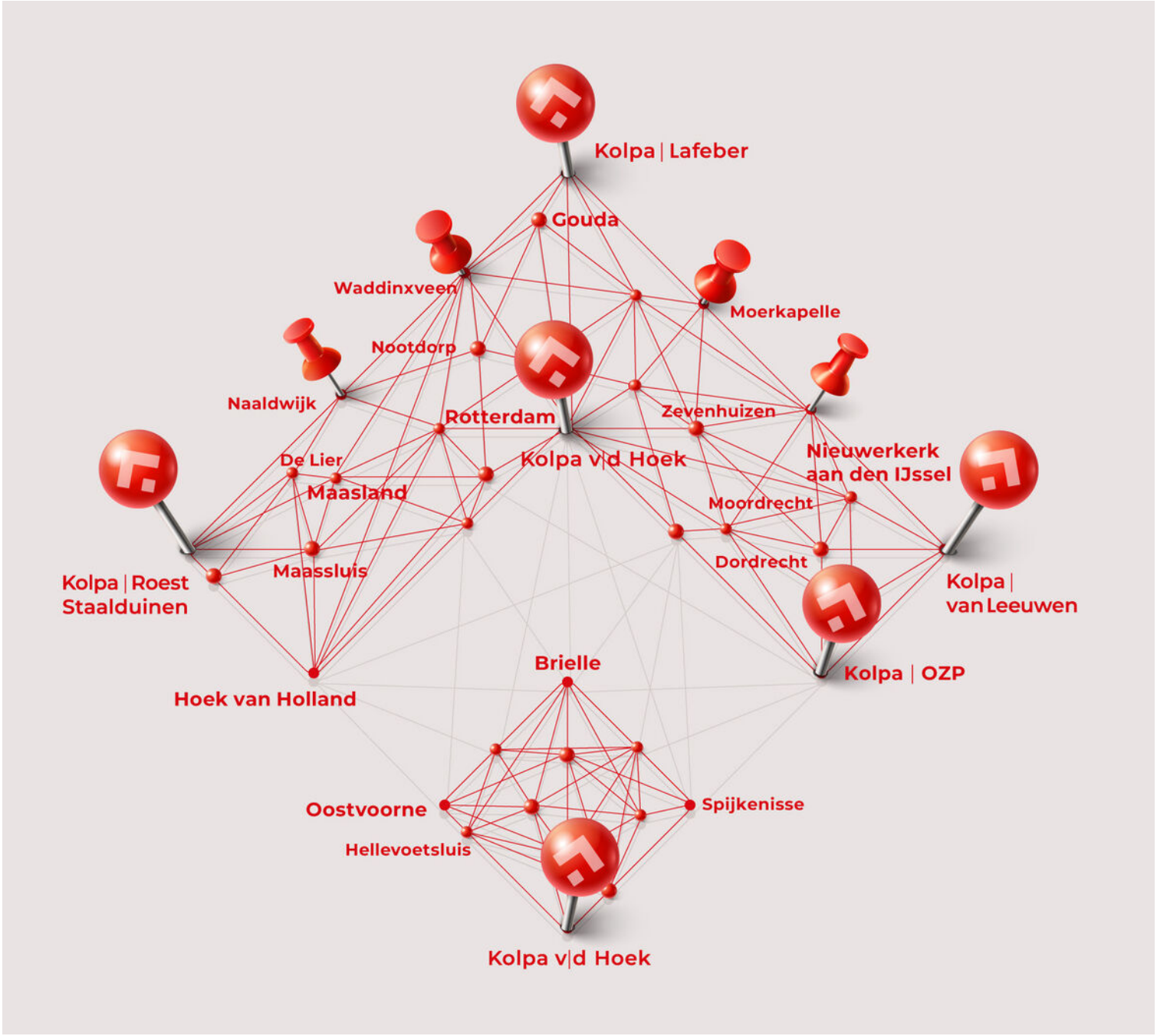

Kolpa van Leeuwen

De meest gestelde vragen over het kopen en verkopen van een huis

Vanaf het moment dat uw interesse gewekt wordt in een woning tot het moment waarop u het contract van uw nieuwe huis tekent, loopt u tegen allerlei vragen aan. Niet zo vreemd, want een huis kopen doet u niet elke dag. Een makelaar van de NVM doet dat wel, daarom kunnen we u op de meeste vragen snel een goed antwoord geven. Hieronder beantwoorden we de 10 meest gestelde vragen zodat u weet waar u staat wanneer u op zoek gaat naar dat huis van uw dromen.

1. Wanneer ben ik in onderhandeling?
U bent pas in onderhandeling als de verkopende partij reageert op uw bod door een tegenbod te doen. U bent echter nog niet in onderhandeling als de verkopende makelaar aangeeft dat hij uw bod met de verkoper zal bespreken.

2. Mag een makelaar doorgaan met bezichtigingen als er al over een bod onderhandeld wordt?
Ja, dat mag. Een onderhandeling hoeft namelijk nog niet tot een verkoop te leiden. Bovendien kan het zijn dat de verkoper graag wil weten of er meer belangstelling is. Overigens mag ook met meer dan één gegadigde tegelijk worden onderhandeld. Een NVM-makelaar moet dit wel duidelijk melden.

Vaak zal de verkopende NVM-makelaar aan belangstellenden vertellen dat een pand, zoals dat heet, ‘onder bod’ is. Als belangstellende mag u dan wel een bod uitbrengen, maar de makelaar mag dan pas met u in onderhandeling treden als de onderhandeling met de eerste geïnteresseerde beëindigd is. De NVM-makelaar doet geen mededelingen over de hoogte van biedingen. Dit zou namelijk overbieden kunnen uitlokken.

3. Wanneer ik de vraagprijs bied, moet de verkoper de woning dan aan mij verkopen?
Nee. De Hoge Raad heeft bepaald dat de vraagprijs moet worden gezien als een uitnodiging tot het doen van een bod. Ook als u de vraagprijs biedt, kan de verkoper dus nog beslissen of hij uw bod aanvaardt of niet, of dat hij zijn makelaar een tegenbod laat doen.

4. Kan de verkoper de vraagprijs van een woning tijdens de onderhandeling verhogen?
Ja, de verkoper kan besluiten de vraagprijs te verhogen of te verlagen. Daarnaast kunt u als potentiële koper echter ook besluiten om tijdens de onderhandelingen uw bod weer te verlagen. Zodra de verkopende partij een tegenbod doet, vervalt namelijk uw eerder gedane bod.

5. Hoe komt de koop tot stand?
Als verkoper en koper het eens zijn over de belangrijkste zaken (zoals de prijs, de opleveringsdatum en de ontbindende voorwaarden), legt de verkopende makelaar de afspraken schriftelijk vast in een koopakte. Ontbindende voorwaarden zijn hierin een belangrijk onderwerp. U krijgt als koper niet automatisch een ontbindende voorwaarde. Wilt u bijvoorbeeld een ontbindende voorwaarde voor de financiering, dan moet u dit melden bij het uitbrengen van uw bod. Het is dan ook belangrijk dat de partijen het eens zijn over aanvullende afspraken en ontbindende voorwaarden voordat de koopakte wordt opgemaakt.

Zodra beide partijen de koopakte hebben ondertekend en de koper een afschrift van deze akte heeft ontvangen, treedt voor u als particuliere koper de wettelijke bedenktijd van drie dagen in werking. Binnen deze tijd kunt u als koper alsnog afzien van de aankoop. Doet u dit niet, zijn de financiën rond en vormen ook eventuele andere ontbindende voorwaarden geen obstakel meer, dan zal op de afgesproken opleveringsdatum de overdracht plaatsvinden bij de notaris.

Kolpa
van Leeuwen

6. Mag een makelaar van de NVM tijdens de onderhandeling het systeem van verkoop wijzigen?
Ja, dat mag. Soms zijn er zo veel belangstellenden die de vraagprijs bieden of benaderen, dat het moeilijk te bepalen is wie de beste koper is. In dat geval kan de verkopende makelaar - in overleg met de verkoper - besluiten de lopende onderhandelingen af te breken en de biedprocedure te wijzigen om vervolgens te kiezen voor bijvoorbeeld een inschrijvingsprocedure. Hierbij hebben alle bieders een gelijke kans om het hoogste bod uit te brengen. Alvorens het systeem te wijzigen, dient de makelaar uiteraard eerst de eventueel gedane toezeggingen na te komen.

7. Wat is een waarborgsom?
Tot zekerheid van de nakoming van de koper wordt over het algemeen in de koopovereenkomst een artikel opgenomen, waarbij de koper zich verplicht binnen een afgesproken periode een waarborgsom te storten. Deze waarborgsom bedraagt in de regel 10% van de koopsom en wordt bij de eigendomsoverdracht in mindering gebracht op de koopsom.Vaak regelt de financier deze zekerheidsstelling d.m.v. een bankgarantie.

8. Wat is een optie?
Een optie in juridische zin geeft een partij de keuze om door een eenzijdige verklaring een koopovereenkomst met een andere partij te sluiten. Partijen zijn het dan wel eens over de voorwaarden van de koop, maar de koper krijgt bijvoorbeeld nog een week bedenktijd. Bij de aankoop van een nieuwbouwwoning is zo'n optie nog wel gebruikelijk. Bij het aankopen van een bestaande woning niet. Het begrip 'optie' wordt daarbij vaak ten onrechte gebruikt. Dan heeft het de betekenis van bepaalde toezeggingen die een verkopende NVM-makelaar kan doen aan een belangstellende koper tijdens het onderhandelingsproces. Zo'n toezegging kan bijvoorbeeld inhouden dat een belangstellende koper een paar dagen de tijd krijgt om na te denken over een bod. De makelaar van de NVM zal in de tussentijd proberen niet met een andere partij in onderhandeling te gaan. De belangstellende koper kan deze tijd gebruiken om een beter inzicht te krijgen in zijn financiering of in de gebruiksmogelijkheden van de woning. Een optie kunt u niet eisen; de verkoper en de verkopende NVM-makelaar beslissen zelf of er in een onderhandelingsproces bepaalde toezeggingen worden gedaan.

9. Moet een makelaar als eerste met mij in onderhandeling gaan als ik de eerste ben die belt voor een bezichtiging of als ik als eerste een bod uitbreng?
Nee. De verkopende makelaar bepaalt samen met de verkoper de verkoopprocedure. Hij heeft wel de plicht u daarover te informeren. Hebt u serieus belangstelling, vraag de makelaar dan wat uw positie is. Dat kan teleurstelling voorkomen.

10. Zit de makelaarscourtage in de 'kosten koper'?
Nee. Onder 'kosten koper' vallen de kosten die de overheid koppelt aan de overdracht van een woning. Dat zijn de overdrachtsbelasting (2%), de notariskosten voor het opmaken van de leveringsakte en de kosten voor het inschrijven daarvan in de registers. Daarnaast dient de koper rekening te houden met de (notaris)kosten voor de opmaak en inschrijving van de hypotheekakte. Heeft de verkopende partij een makelaar ingeschakeld om de woning te verkopen, dan komen de kosten hiervan voor zijn rekening. De verkopende makelaar is immers belangenbehartiger van de verkoper en niet van u als koper. Om deze reden is het doorgaans ook verstandig om zelf een makelaar van de NVM in te schakelen. De makelaarscourtage voor een aankopende makelaar komt wel voor rekening van de koper.

Meer informatie?
Kijk ook eens op de website www.nvm.nl

Disclamer

Deze brochure is met zorg samengesteld. Voor de juistheid van de verstrekte informatie zijn wij in de regel in grote mate afhankelijk van derden.

De vermelde informatie is van algemene aard en is niet meer dan een uitnodiging om in onderhandeling te treden.

Aan de inhoud van deze informatie kunnen geen rechten worden ontleend.

Een woning kopen doe je maar een paar keer in je leven. Graag zullen wij u adviseren.

Aantekeningen

Heeft u interesse?

Kolpa
van Leeuwen

Kerklaan 38b
2912 CK Nieuwerkerk a/d IJssel
0180 - 313 370
info@kolpavanleeuwen.nl

De Smidse 36
2841 XW Moordrecht
0182 - 370 774
moordrecht@kolpavanleeuwen.nl

www.kolpavanleeuwen.nl

NVM RICS REGISTER TAXATEUR

MAKELAARS ◆ TAXATEURS