NEBO
makelaars

www.nebomakelaars.nl



WOONT U
BINNENKORT
OP NUMMER

12

CROUWELSTRAAT

GRONINGEN


SUIKER
THEE
AEG

WOONOPPERVLAKTE	113 M^2
PERCEELOPPERVLAKTE	254 M^2
INHOUD	391 M^3
BOUWJAAR	1989
VRAAGPRIJS	€ 495.000,-

OMSCHRIJVING

Ruimte, licht en een heerlijke tuin: hier voel je je meteen thuis!

Op zoek naar een woning met nét even iets extra's? Dan is deze verrassend ruime en speels ingedeelde geschakelde twee-onder-een-kapwoning aan de Crouwelstraat 12 in Groningen zeker een bezichtiging waard!

Deze woning heeft veel te bieden. Denk aan een royale en lichte leefruimte, een fraaie moderne woonkeuken, een moderne badkamer en maar liefst drie ruime slaapkamers. Ook buiten is het volop genieten: de royale achtertuin biedt veel privacy en beschikt over een heerlijke overkapping waar je vrijwel het hele jaar door kunt genieten van het buitenleven. Aan de voorzijde beschik je over een eigen oprit, een voortuin en een extra fietsenberging.

Wat deze woning bijzonder maakt, is de speelse indeling. Door de aangepaste indeling op zowel de begane grond als de verdieping zijn verrassend ruime leef- en slaapvertrekken ontstaan. Tel daar de prettige lichtinval en het fijne contact met de tuin bij op en je hebt een huis met een eigen, aangename sfeer.

Wonen in De Hunze: rustig, groen en toch dicht bij de stad

De wijk De Hunze is een fijne plek om thuis te komen. Een ruim opgezette en prettige woonwijk, gelegen binnen de ringweg van Groningen. Je woont hier heerlijk rustig, met volop ruimte om je heen, terwijl de binnenstad en alle stedelijke voorzieningen goed bereikbaar zijn.

Extra leuk voor gezinnen: aan het begin van de straat ligt een groot kinderspeelveld, waar kinderen heerlijk kunnen spelen en elkaar kunnen ontmoeten. Ook scholen en andere dagelijkse voorzieningen liggen op korte fietsafstand. De ringweg is snel te bereiken en het openbaar vervoer bevindt zich eveneens op korte afstand.

Een ideale combinatie dus: een fijne, kindvriendelijke woonomgeving met volop ruimte, terwijl de levendigheid van de stad altijd binnen handbereik is.

Indeling

Begane grond

Via de entree kom je in de ruime hal, waar zich de meterkast, een praktische trapkast met veel bergruimte en een nette toiletruimte met hangcloset en fonteintje bevinden.

De gewijzigde indeling zorgt op deze woonlaag voor een speels en verrassend geheel. De woonkamer biedt volop ruimte voor een royale zithoek en bijvoorbeeld een piano of een gezellige speelhoek voor de kinderen. Dankzij de grote raampartijen geniet je hier van een prettige lichtinval en een mooi contact met de achtertuin. Aan de voorzijde kijk je juist leuk uit over de straat.

Via de raampartij aan de tuinzijde loop je door naar de ruime woonkeuken. Een heerlijke plek om uitgebreid te koken, gezellig te tafelen en vrienden of familie te ontvangen. De keuken beschikt over veel kastruimte en diverse inbouwapparatuur, waaronder een 5-pits gaskookplaat met afzuigkap, combioven/magnetron en vaatwasser. Er is bovendien alle ruimte voor een grote eettafel.



OMSCHRIJVING

Eerste verdieping

Ook op de verdieping is gekozen voor een aangepaste indeling, waardoor er drie bijzonder ruime slaapkamers zijn ontstaan (voorheen vier). Ideaal voor wie behoefte heeft aan fijne slaapvertrekken, een thuiswerkplek of een extra hobbykamer.

Vanaf de overloop zijn de drie slaapkamers en de bergruimte bereikbaar. In deze bergruimte bevindt zich tevens de opstelling van de cv-ketel. Eén van de slaapkamers beschikt over een grote vaste kast.
De badkamer is een moderne en fraai afgewerkte ruimte, voorzien van een groot wastafelmeubel met dubbele wastafel, een tweede toilet en een zeer ruime inloopdouche met dubbele douche!

Buitenruimte

De royale achtertuin is absoluut een van de fijne pluspunten van deze woning. Hier vind je volop ruimte, groen en privacy. Met meerdere terrassen is er altijd wel een plekje te vinden om van de zon te genieten.

En dan de overkapping! Een heerlijke plek om lang na te tafelen, een boek te lezen of gezellig met vrienden te borrelen. Zelfs wanneer het weer wat minder meewerkt, zit je hier heerlijk buiten. Zo wordt het buitenleven niet beperkt tot alleen de zomermaanden.

Aan de voorzijde beschik je over een eigen oprit met plek voor twee auto’s, een voortuin en een extra fietsenberging.

Een greep uit de pluspunten

- Fraaie, moderne keuken en badkamer
- Royale achtertuin met fraaie overkapping en veel privacy
- Eigen oprit, voortuin en extra fietsenberging
- Jonge HR-combiketel uit 2022
- Grotendeels kunststof kozijnen met HR++ beglazing (2017/2018/2019)
- 6 zonnepanelen geplaatst in 2022
- Waterontharder aanwezig
- Voorzien van vloerverwarming beneden en in de badkamer
- Groot kinderspeelveld aan het begin van de straat

Kortom: een verrassend ruime woning met een fijne sfeer, volop leefruimte en een heerlijke tuin. Kom kijken en ontdek zelf wat deze plek zo aantrekkelijk maakt!

Nieuwsgierig geworden? Kom dan snel kennismaken. Je bent van harte welkom aan de Crouwelstraat 12 in Groningen!








SMEG




12

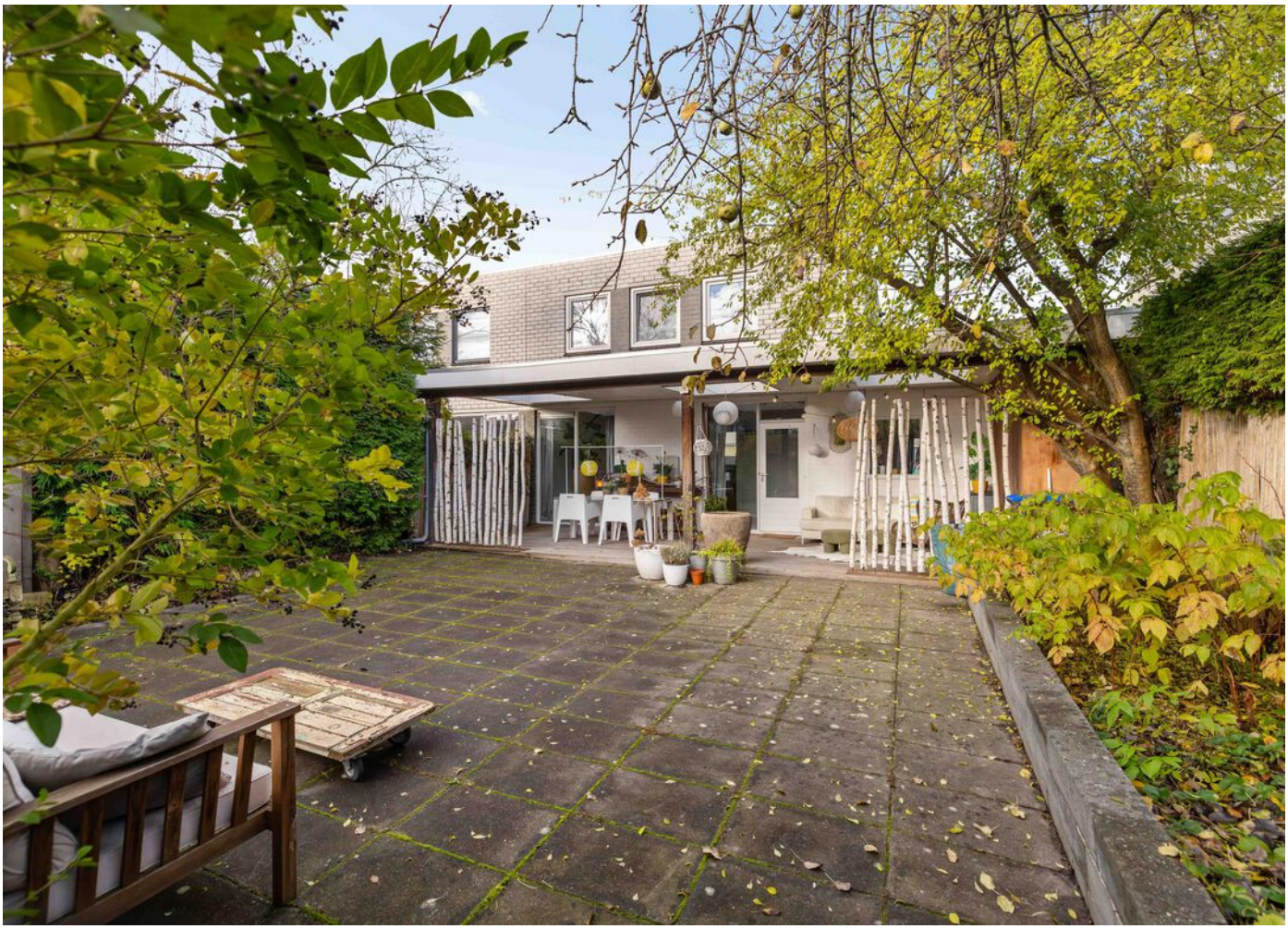




NA DEZE KORTE
FOTO IMPRESSIE
VOLGT NU DE VOLLEDIGE
FOTOREEKS












12
























SMEG




SMEG



















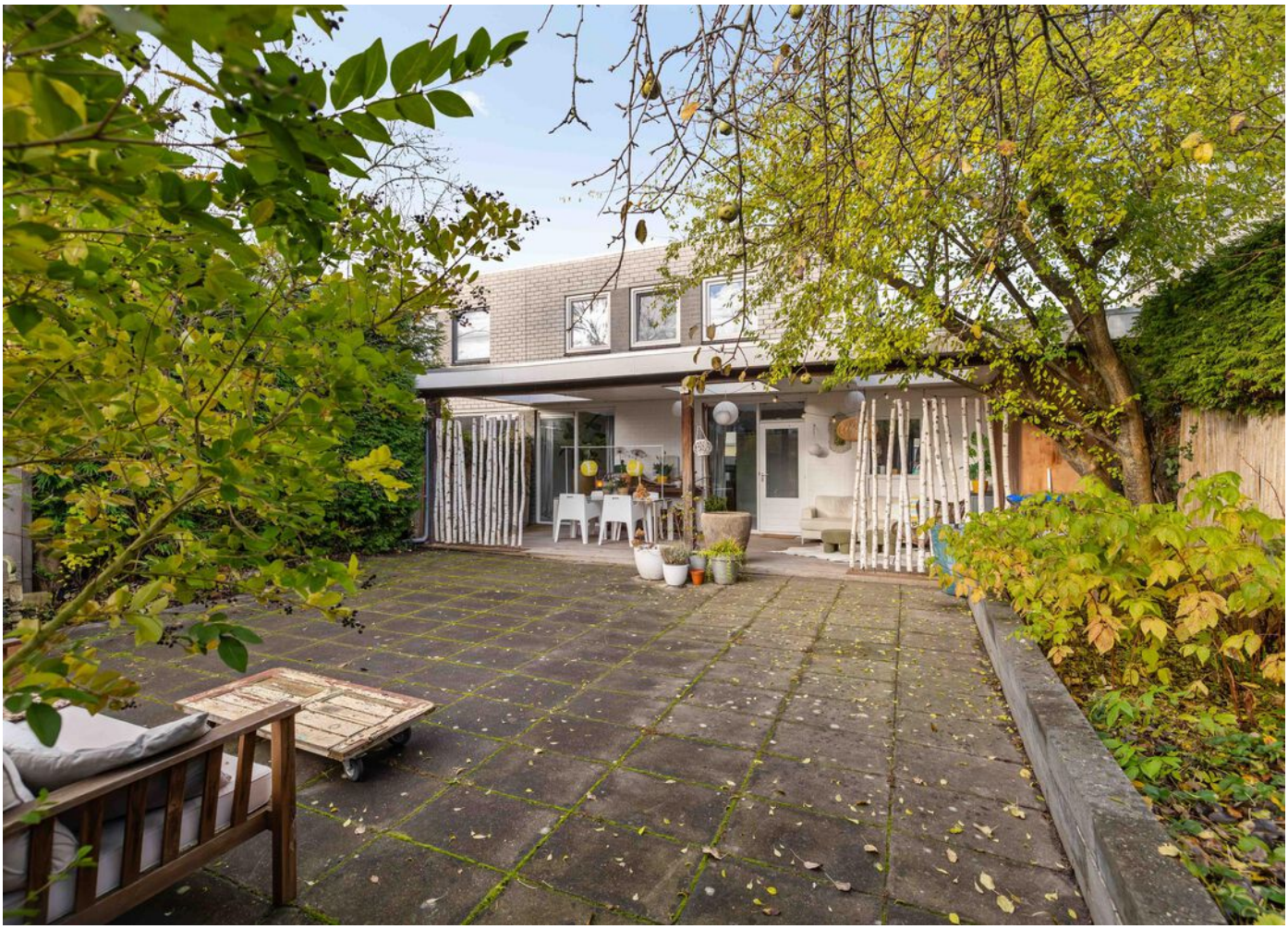
















GAP















PLATTEGROND

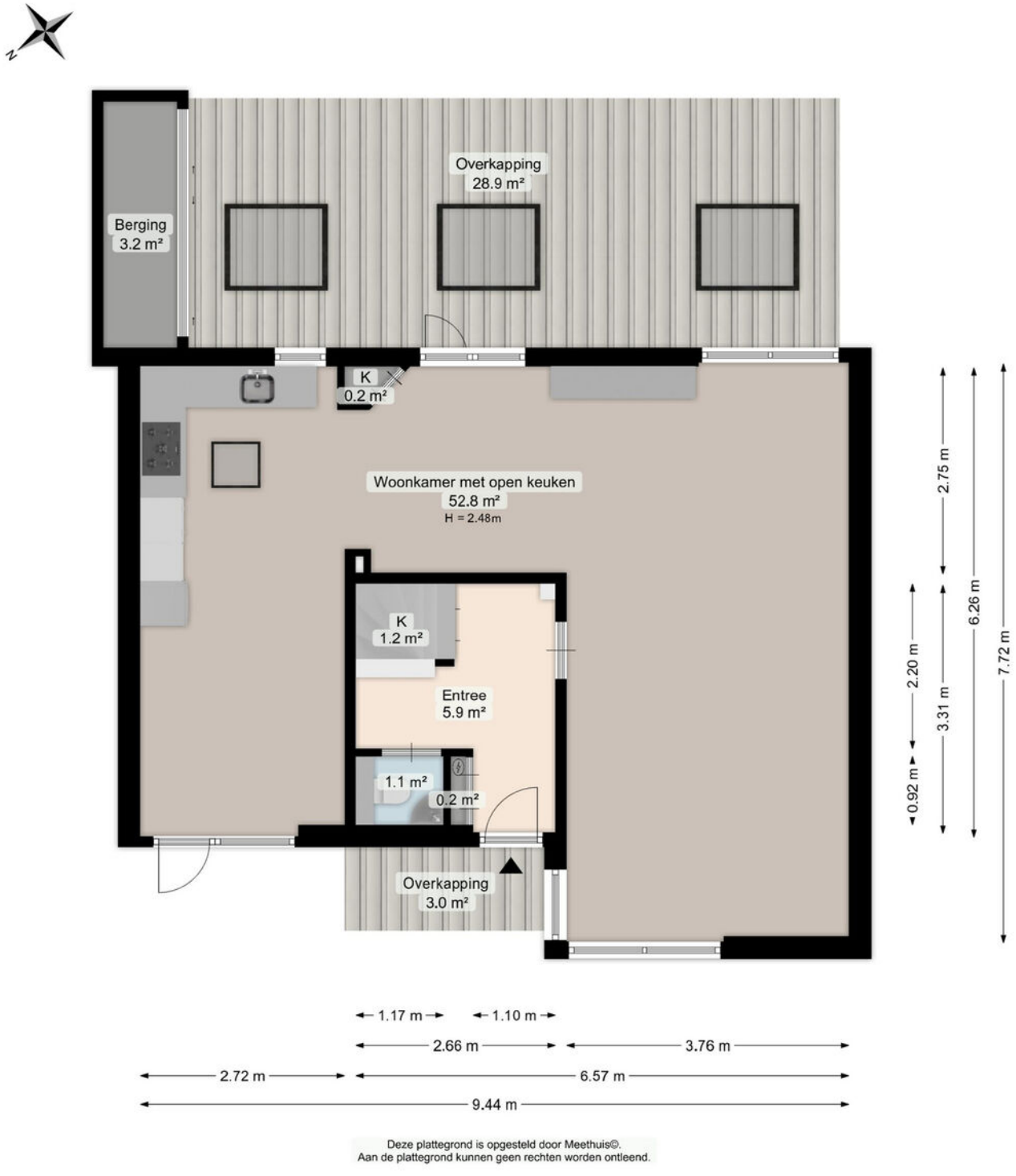

Deze plattegrond is opgesteld door Meethuis©.
Aan de plattegrond kunnen geen rechten worden ontleend.

PLATTEGROND

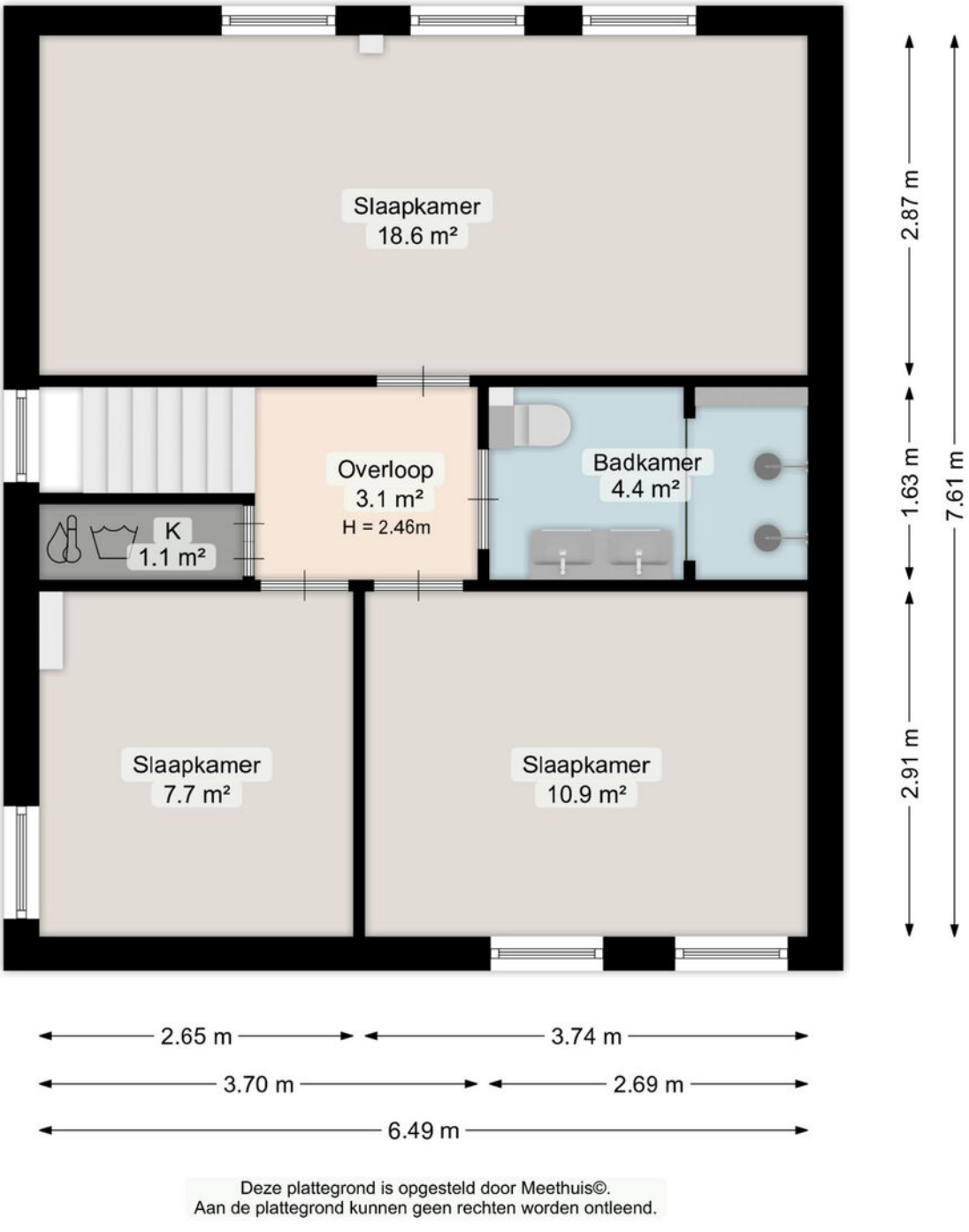

Deze plattegrond is opgesteld door Meethuis©.
Aan de plattegrond kunnen geen rechten worden ontleend.

KADASTRALE KAART

Kadastrale kaart

Uw referentie: ---

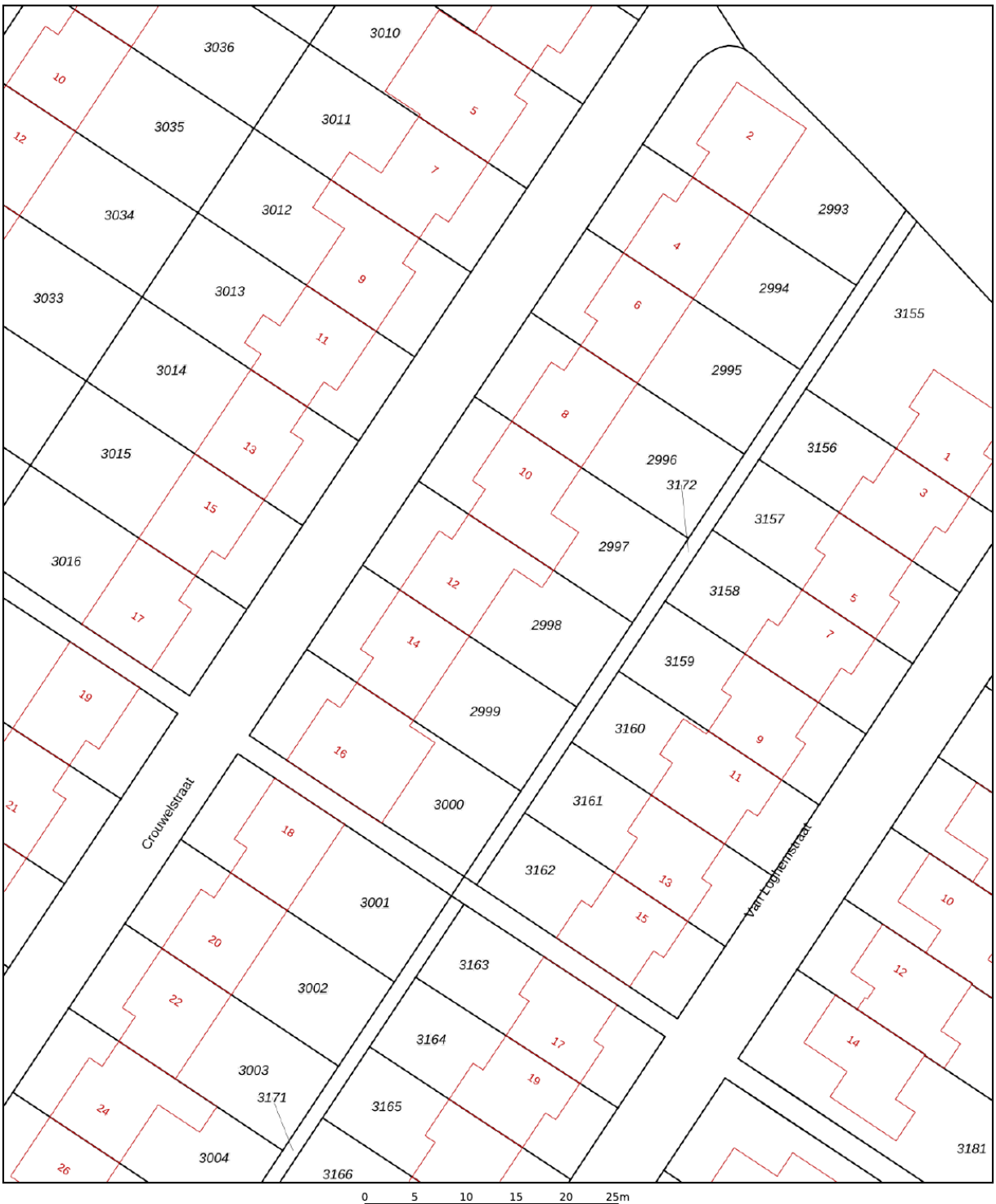

12345	Perceelnummer
25	Huisnummer
	Vastgestelde kadastrale grens
	Voorlopige kadastrale grens
	Administratieve kadastrale grens
	Bebouwing

Deze kaart is noordgericht

Schaal 1: 500

Kadastrale gemeente	Groningen
Sectie	AC
Perceel	2998

Voor een eensluidend uittreksel, geleverd op 12 november 2026
De bewaarder van het kadaster en de openbare registers

Aan dit uittreksel kunnen geen betrouwbare maten worden ontleend.
De Dienst voor het kadaster en de openbare registers behoudt zich de intellectuele eigendomsrechten voor, waaronder het auteursrecht en het databankenrecht.

kadaster

LOCATIE OP DE KAART

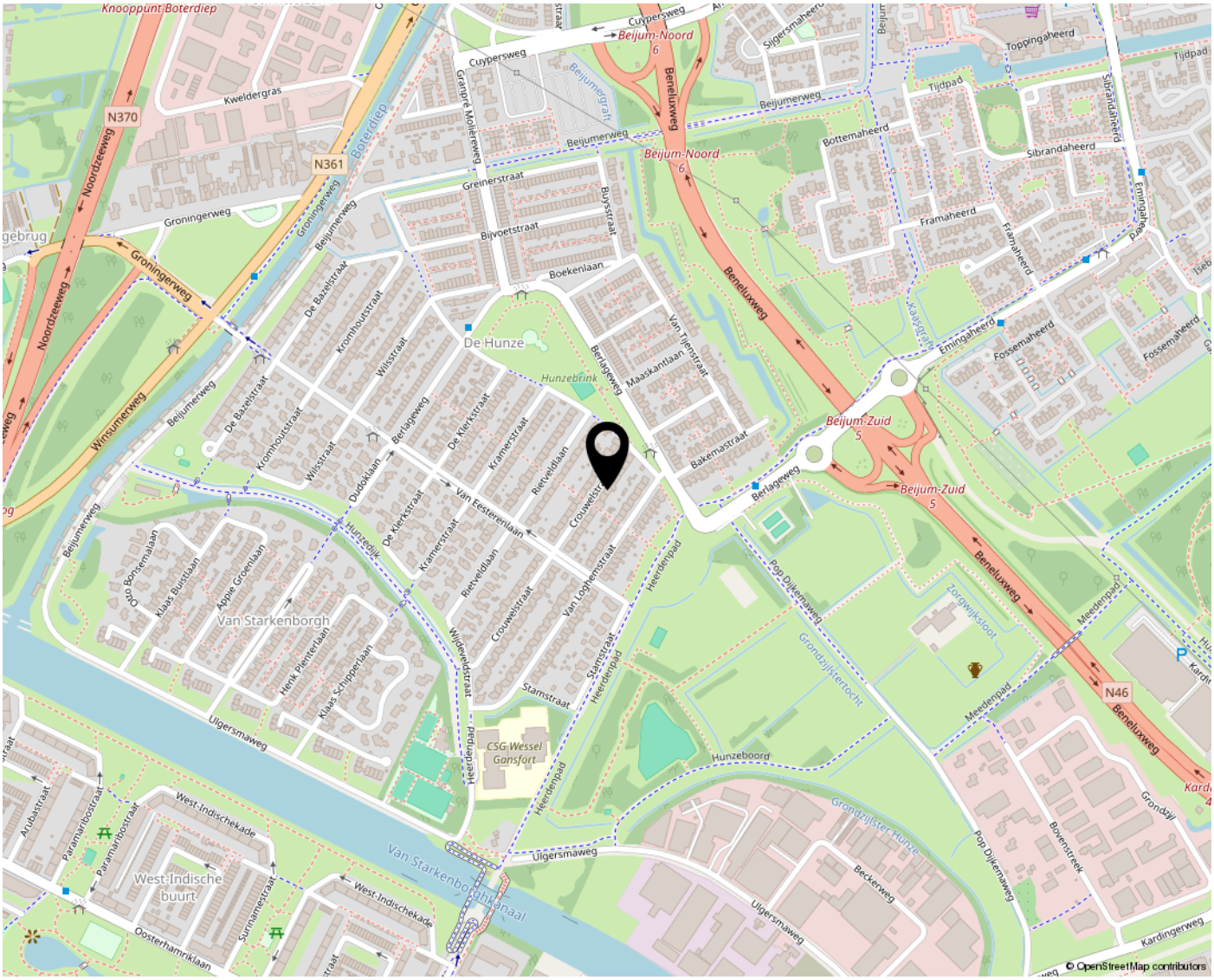

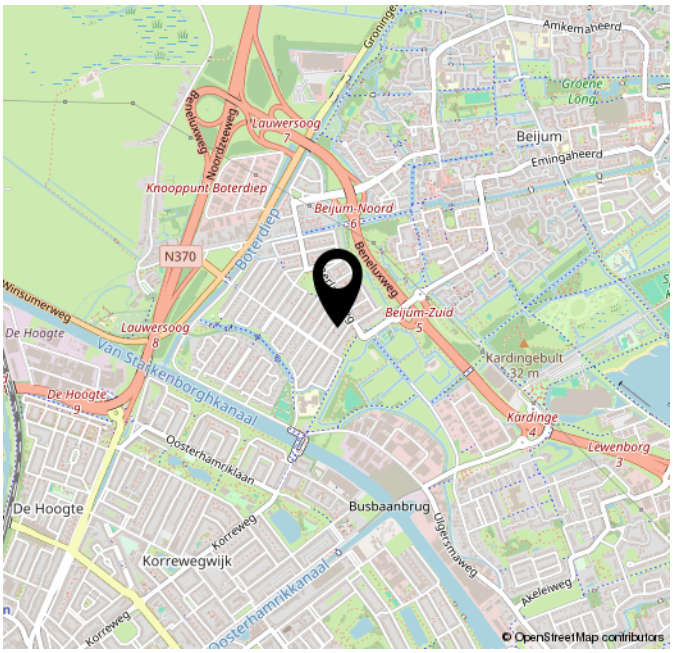

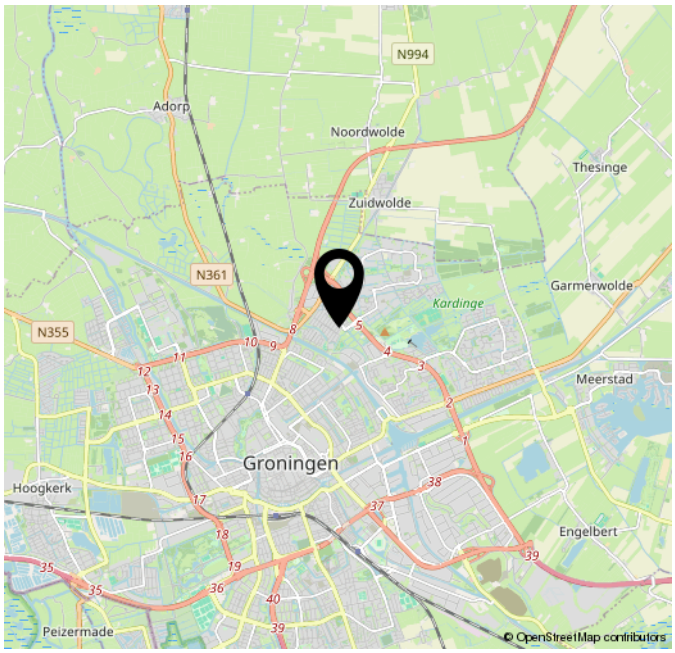

LIJST VAN ZAKEN

	Blijft achter	Gaat mee	Ter overname
Verlichting			
Inbouwspots/dimmers	x		
Opbouwspots/armaturen/lampen/dimmers		x	
Losse (hang)lampen		x	
(Losse) kasten, legplanken			
Kledingkast slaapkamer	x		
Raamdecoratie/zonwering binnen			
Gordijnrails	x		
Gordijnen		x	
(Losse) horren/rolhorren	x		
Plissй gordijnen boven		x	
Hordeur achter		x	
Vloerdecoratie			
Laminaat	x		
Betonstuc	x		
Interieur			
(Gas)kachels	x		
Keuken			
Keukenblok (met bovenkasten)	x		
Keuken (inbouw)apparatuur			
Kookplaat	x		
(Gas) fornuis	x		
Afzuigkap	x		
Magnetron	x		
Combi-oven/combimagnetron	x		
Koelkast			x
Koel-vriescombinatie			x
Vaatwasser	x		
Toilet			
Toilet	x		
Toiletrolhouder	x		
Fontein	x		
Badkamer			
Douche (cabine/scherm)	x		
Wastafel	x		
Wastafelmeubel	x		
Toilet	x		

LIJST VAN ZAKEN

	Blijft achter	Gaat mee	Ter overname
Toiletrolhouder	x		
Exterieur/installaties/veiligheid/energiebesparing			
(Voordeur)bel	x		
Rookmelders	x		
(Klok)thermostaat	x		
Telefoonaansluiting/internetaansluiting	x		
Waterslot wasautomaat	x		
Zonnepanelen	x		
Warmwatervoorziening			
CV-installatie	x		
Tuin			
Tuinaanleg/bestrating	x		
Beplanting	x		
Buitenverlichting	x		
Tuinhuis/buitenberging	x		
Kasten/werkbank in tuinhuis/berging	x		

NVM VRAGENLIJST

Bijzonderheden	
1 a	
Zijn er nadat u het perceel in eigendom hebt gekregen nog andere, eventuele aanvullende notariële of onderhandse akten opgesteld met betrekking tot het perceel?	Nee
Zo ja, welke?	
1 b	
Zijn er mondelinge of schriftelijke afspraken gemaakt over aangrenzende percelen?	Nee
Zo ja, welke zijn dat?	
1 c	
Wijken de huidige terreinafscheidingen af van de kadastrale eigendomsgrenzen?	Nee
Zo ja, waaruit bestaat die afwijking?	
1 d	
Is een gedeelte van de woning, schuur, garage of schutting gebouwd op grond van de buren of andersom?	Nee
Zo ja, graag nader toelichten:	
1 e	
Heeft u grond van derden in gebruik?	Nee
Zo ja, welke grond?	
1 f	
Rusten er 'bijzondere lasten en beperkingen' op de woning en/of het perceel?	Nee
Zo ja, welke?	
1 g	
Is de Wet voorkeursrecht gemeenten van toepassing?	Nee
1 h	
Is er een anti-speculatiebeding en/of zelfbewoningsplicht van toepassing op de woning?	Nee
Zo ja, hoe lang nog?	
1 i	
Is er sprake van een beschermd stads- of dorpsgezicht of loopt er een procedure tot aanwijzing daartoe?	Nee
Is er sprake van een gemeentelijk-, provinciaal-of rijksmonument of loopt er een procedure tot aanwijzing daartoe?	Nee
Is er volgens het bestemmingsplan sprake van een beeldbepalend of karakteristiek object?	Nee
1 j	
Is er sprake (geweest) van ruilverkaveling?	Nee
Zo ja, moet u hiervoor ruilverkavelingsrente betalen?	
Zo ja, hoeveel en voor hoe lang? Bedrag:	
Duur:	
1 k	
Is er sprake van onteigening?	Nee
1 l	
Is de woning of de grond geheel of gedeeltelijk verhuurd of bij anderen in gebruik?	Nee
Zo ja: Is er een huurcontract/ gebruiksovereenkomst?	
Indien er geen contract of overeenkomst is, beschrijf hieronder wat (mondeling) met de huurder/ gebruiker is afgesproken:	

NVM VRAGENLIJST

Welk gedeelte is verhuurd/ in gebruik gegeven?	
Welke delen vallen onder gezamenlijk gebruik?	
Welke zaken zijn van de huurder en mag hij verwijderen bij ontruiming?	
Heeft de huurder een waarborgsom gestort?	
Zo ja, hoeveel?	
Heeft u nog andere afspraken met de huurders gemaakt?	
Zo ja, welke?	
1 m	
Is er over de woning een geschil/procedures gaande, al dan niet bij de rechter, huurcommissie of een andere instantie?	Nee
Zo ja, welke is/zijn dat?	
1 n	
Is er bezwaar gemaakt tegen de waardebeschikking WOZ?	Nee
Zo ja, toelichting:	
1 o	
Zijn er door de overheid of nutsbedrijven verbeteringen of herstellingen voorgeschreven of aangekondigd die nog niet naar behoren zijn uitgevoerd?	Nee
Zo ja, welke?	
1 p	
Zijn er in het verleden subsidies of premies verstrekt die bij verkoop van de woning voor een deel kunnen worden teruggevorderd?	Nee
Zo ja, welke?	
1 q	
Is de woning onbewoonbaar verklaard of in het verleden ooit onbewoonbaar verklaard geweest?	Nee
Zo ja, waarom?	
1 r	
Is er bij verkoop sprake van een omzetbelastingheffing?	Nee
Zo ja, waarom?	
1 s	
Hoe gebruikt u de woning nu?	Hoofdverblijf
Is dat gebruik volgens de gemeente toegestaan?	Ja
Zo nee, heeft de gemeente dit strijdige gebruik wel eens bij u aangekaart?	
Hoe heeft de gemeente dit strijdige gebruik bij u aangekaart?	
Gevels	
2 a	
Is er sprake (geweest) van vochtdoorslag of aanhoudend vochtige plekken op de gevels?	Nee
Zo ja, waar?	
2 b	
Zijn er (gerepareerde) scheuren/beschadigingen in/aan de gevels aanwezig?	
Zo ja, waar?	Geen problemen bekend. Er is een 0-meting geweest in het kader van een vergoeding aardbevingsschade. Rapport is beschikbaar.
2 c	
Zijn de gevels tijdens de bouw geïsoleerd?	Ja

NVM VRAGENLIJST

Zo nee, zijn de gevels daarna (deels) geïsoleerd?	
Zo ja, wanneer heeft de isolatie van de gevels plaatsgevonden en met welk isolatiemateriaal?	
Heeft u een certificaat of bewijs van het na-isoleren?	
Is er sprake van volledige isolatie?	Ja
Zo nee, welke delen van de gevels zijn er niet geïsoleerd?	
2 d	
Zijn de gevels ooit gereinigd?	Nee
Zo ja, volgens welke methode en wanneer?	
Dak(en)	
3 a	
Hoe oud zijn de daken ongeveer? Platte daken:	2010
Overige daken:	nvt
3 b	
Heeft u last van daklekkages (gehad)?	Nee
Zo ja, waar?	Bij de overkapping is buiten wat lekkage.
3 c	
Zijn er in het verleden gebreken geconstateerd aan de dakconstructie zoals scheve, doorbuigende, krakende, beschadigde en/of aangetaste dakdelen?	Nee
Zo ja, waar?	
3 d	
Heeft u het dak al eens (gedeeltelijk) laten vernieuwen c.q. laten repareren?	Nee
Zo ja, welk (gedeelte van het) dak en waarom?	
3 e	
Is het dak tijdens de bouw geïsoleerd? Platte daken:	Ja
Overige daken:	Niet bekend
Zo nee, is het dak daarna geïsoleerd? Platte daken:	
Overige daken:	
Zo ja, wanneer heeft de isolatie plaatsgevonden en met welk isolatiemateriaal?	niet bekend
Heeft u een certificaat of bewijs van het na-isoleren?	Nee
Is er sprake van volledige isolatie? Platte daken:	Niet bekend
Overige daken:	Niet bekend
Zo nee, welke delen zijn er niet geïsoleerd?	
3 f	
Zijn de regenwaterafvoeren lek of verstopt?	Nee
Zo ja, toelichting:	
3 g	
Zijn de dakgoten lek of verstopt?	Nee
Zo ja, toelichting:	
Kozijnen, ramen en deuren	
4 a	

NVM VRAGENLIJST

Van welk materiaal zijn de buitenkozijnen gemaakt?	Het grootste gedeelte van de kozijnen zijn van kunststof met HR ++ glas. Alleen de kozijnen aan de achterzijde beneden (onder de overkapping) zijn van hout met dubbel/HR+ glas.
4 b	
Wanneer zijn de buitenkozijnen, ramen en deuren voor het laatst geschilderd?	2015
Is dit gebeurd door een erkend schildersbedrijf?	Nee
Zo ja, door wie?	
4 c	
Functioneren alle scharnieren en sloten?	Ja
Zo nee, toelichting:	
4 d	
Zijn voor alle afsluitbare deuren, ramen etc. sleutels aanwezig?	Ja
Zo nee, voor welke deuren, ramen etc. niet?	
4 e	
Is er sprake van isolerende beglazing?	Ja
Zo ja, welk type glas?	HR++, HR+ en dubbelglas
Is er sprake van isolerende beglazing in de gehele woning?	Ja
Zo nee, welke ramen zijn niet geïsoleerd?	
4 f	
Is er bij de isolerende beglazing sprake van condensvorming tussen het glas?	Nee
Zo ja, waar?	

Vloeren, plafonds en wanden	
5 a	
Is er sprake (geweest) van vochtdoorslag of optrekkend vocht op de vloeren, plafonds en/of wanden?	Nee
Zo ja, waar?	
5 b	
Is er sprake (geweest) van schimmelvorming op de vloeren, plafonds en/of wanden?	Nee
Zo ja, waar?	
5 c	
Zijn er (gerepareerde) of (verborgen) scheuren en/of beschadigingen in/aan vloeren, plafonds en/of wanden aanwezig?	Nee
Zo ja, waar?	
5 d	
Hebben zich in het verleden problemen voorgedaan met de afwerkingen?	Nee
Zo ja, waar?	
5 e	
Is er sprake (geweest) van gebreken aan de vloerconstructie, zoals scheve, doorbuigende, krakende, beschadigde en/of aangetaste vloerdelen?	Nee
Zo ja, waar?	
5 f	
Is er sprake van vloerisolatie?	Ja
Zo ja, wanneer heeft de isolatie van de vloer plaatsgevonden en met welk isolatiemateriaal?	Te zin in de kruipruimte. Piepschuim

NVM VRAGENLIJST

Heeft u een certificaat of bewijs van het na-isoleren?	
Is er sprake van volledige isolatie?	Niet bekend
Zo nee, welke delen zijn er niet gensoleerd?	
Fundering, kruipruimte en kelder	
6 a	
Is er sprake (geweest) van gebreken aan de fundering?	Nee
Zo ja, waar?	
6 b	
Is de kruipruimte toegankelijk?	Ja
Is de kruipruimte droog?	Nee
Zo nee of meestal, toelichting:	Niet altijd droog
6 c	
Is er sprake van vochtdoorslag door de kelderwand?	Nee
Zo ja of soms, toelichting:	
6 d	
Is de grondwaterstand in de afgelopen jaren waarneembaar gewijzigd of is er sprake van wateroverlast geweest?	Nee
Zo ja, heeft dit tot problemen geleid in de vorm van water in de kruipruimte c.q. kelder?	
Zo nee, tot wat voor andere problemen heeft dit geleid?	
Installaties	
7 a	
Wat voor warmte-installatie(s) is/zijn er aanwezig in de woning?	Vloerverwarming op benedenverdieping + in de badkamer Radiatoren op de slaapkamers
Is/zijn de installatie(s) eigendom?	Ja
Zo nee, toelichting:	
Merk van de installatie(s):	Intergas
Type(nummer) van de installatie(s):	Xtreme
Installatiedatum van de installatie(s):	Juli 2022
Op welke datum is/zijn deze installatie(s) voor het laatst onderhouden?	3 maart 2026
Is het onderhoud uitgevoerd door een erkend bedrijf?	Ja
Zo ja, door wie?	Damstra (Stol)
7 b	
Zijn er de afgelopen tijd zaken opgevallen ten aanzien van de installatie(s)?	Nee
Zo ja, wat is u opgevallen?	
7 c	
Zijn er radiatoren die niet warm worden?	Nee
Zo ja, welke?	
7 d	
Zijn er radiatoren of (water)leidingen die lekken?	Nee
Zo ja, waar en welke?	
7 e	
Zijn er radiatoren of (water)leidingen die ooit zijn bevroren?	Nee

NVM VRAGENLIJST

Zo ja, waar?	
7 f	
Heeft u vloerverwarming in de woning?	Ja
Zo ja, betreft dit elektrische vloerverwarming, vloerverwarming met warm water of anders? Elektrisch:	Nee
warm water:	Ja
overig, namelijk	CV ketel
Waar bevindt zich de elektrische vloerverwarming?	
Waar bevindt zich de vloerverwarming met warm water?	aansluiting bevindt zich in de kast onder de trap
Waar bevindt zich de overige vloerverwarming?	
7 g	
Zijn er vertrekken die niet (goed) warm worden?	Nee
Zo ja, welke?	
7 h	
Heeft de woning zonnepanelen die uw eigendom zijn?	Ja
Heeft de woning zonnepanelen die worden gehuurd of geleased?	Nee
Kan het huurcontract/ leasecontract worden overgenomen door koper?	
Hoeveel zonnepanelen zijn er aanwezig? Aantal:	6
Zo ja, blijven de zonnepanelen achter?	Ja
Wat is de capaciteit van ййн zonnepaneel?	Omvormer: Growatt 2500TL-X
Functioneren alle zonnepanelen?	Ja
Wat is het merk/ type van de zonnepanelen?	Zonnepaneel: Trina Solar 390 WP Full Black
Maakt u gebruik van een app om de opbrengst van de zonnepanelen te bekijken?	Nee
Zo ja, welke?	nvt
In welk jaar zijn de zonnepanelen geplaatst en door wie? Jaar:	2022 door Enie
Installateur:	Enie.nl
Is de btw over het aankoopbedrag teruggevraagd van de belastingdienst?	Nee
Hoeveel stroom heeft u het afgelopen jaar opgewekt? Jaar:	2025
Aantal kWh:	1035 kWh
Hoe lang zit er nog fabrieksgarantie op de zonnepanelen?	11 jaar
Zijn de zonnepanelen aangeschaft met subsidie?	Nee
Zo ja, moet de subsidie worden terugbetaald?	
Zo ja, welk bedrag moet worden terugbetaald?	
7 i	
In welk jaar zijn voor het laatst de aanwezige schoorsteenkanalen/ rookgasafvoeren geveegd/gereinigd?	nvt
7 j	
Wanneer heeft u de aanwezige schoorsteenkanalen voor het laatst gebruikt?	nvt
Is de trek van aanwezige schoorsteenkanalen goed?	Niet bekend
7 k	
Zijn er onderdelen van de elektrische installatie vernieuwd?	Nee
Zo ja, wanneer en welke onderdelen?	
Zijn er gebreken aan de elektrische installatie?	Nee
Zo ja, welke?	
7 l	

NVM VRAGENLIJST

Is er een laadpaal aanwezig voor een elektrische auto?	Nee
Zo ja, waar bevindt deze zich?	
Blijft deze achter?	
7 m	
Is er mechanische ventilatie of een soortgelijk systeem aanwezig?	Nee
Zo ja, functioneert dit systeem naar behoren?	
Zo nee, toelichting:	
Wanneer is dit systeem voor het laatst onderhouden?	
Hoe oud is dit systeem ongeveer?	
7 n	
Is er een domoticasysteem of een soortgelijk systeem aanwezig?	Nee
Zo ja, functioneert dit systeem naar behoren?	
Zo nee, toelichting:	
Hoe oud is dit systeem ongeveer?	
7 o	
Zijn er rookmelders op iedere verdieping aanwezig?	Ja
Zo ja, hoe oud zijn de rookmelders ongeveer?	5 jaar

Sanitair, riolering en keuken	
8 a	
Zijn er beschadigingen aan wastafels, douche, bad, toiletten, gootstenen en kranen?	Ja
Zo ja, welke?	In de rechterwastafel zit een breuk (geen lekkage)
8 b	
Hoe oud is de badkamer ongeveer?	2010
8 c	
Lopen de afvoeren van wastafels, douche, bad, toiletten, gootstenen en kranen goed door?	Ja
Zo nee, welke niet?	
8 d	
Is de woning aangesloten op het gemeentelijke riool?	Ja
8 e	
Zijn er gebreken (geweest) aan de riolering, zoals breuken, stankoverlast, lekkages, etc.?	Nee
Zo ja, welke?	
8 f	
Is er een andere voorziening, zoals een septictank, beerput of dergelijk aanwezig?	Nee
Zo ja, wat is er aanwezig en hoe dient dit te worden onderhouden?	
8 g	
Van welk jaar dateert de keukenopstelling ongeveer?	2017
8 h	
Van welk jaar dateert de inbouwapparatuur ongeveer?	2017
Functioneert alle inbouwapparatuur?	Ja
Zo nee, welk inbouwapparaat functioneert niet?	
8 i	
Heeft u een kokend water kraan?	Nee

NVM VRAGENLIJST

Zo ja, functioneert deze kraan naar behoren en hoe oud is deze kraan ongeveer?	
Diversen	
9 a	
Wat is het bouwjaar van de woning?	1989
9 b	
Zijn er asbesthoudende materialen in/op de woning/ bijgebouw(en) aanwezig?	Nee
Zo ja, welke en waar?	
9 c	
Blijft er in de woning zeil achter, al dan niet vastgelijmd, dat is aangeschaft tussen 1955 en 1982?	Nee
9 d	
Is er sprake van loden leidingen in de woning?	Niet bekend
Zo ja, waar?	
9 e	
Is er een Japanse duizendknoop aanwezig in de tuin?	Niet bekend
9 f	
Is er in puin/asbest afval in de grond/tuin aanwezig?	Nee
9 g	
Heeft u elders lekkages gehad?	Nee
9 h	
Is de grond verontreinigd?	Nee
Zo ja, is er een onderzoeksrapport?	
Zo ja, heeft de gemeente/provincie een onderzoeks- of saneringsbevel opgelegd?	
9 i	
Is er een olietank aanwezig of aanwezig geweest?	Nee
Zo ja, is deze gesaneerd/verwijderd?	
Als deze is gesaneerd, waar is de olietank op het perceel gesitueerd?	
Is er een Kiwa-certificaat aanwezig?	Nee
9 j	
Is er sprake van overlast door ongedierte in of (rond)om de woning?	Nee
Zo ja, waar?	
9 k	
Is de woning aangetast door houtworm, boktor, ander ongedierte of zwam?	Niet bekend
Zo ja, waar?	
Zo ja, is deze aantasting al eens behandeld?	
Zo ja, wanneer?	
Zo ja, door welk bedrijf?	
9 l	
Is er sprake van chlorideschade (betonrot)?	Niet bekend
Zo ja, waar?	
9 m	
Hebben er verbouwingen en/of bijbouwingen plaatsgevonden in en/of om de woning?	Nee
Zo ja, welke ver-/bijbouwingen?	
Zo ja, in welk jaartal?	

NVM VRAGENLIJST

Zo ja, door welk bedrijf zijn deze uitgevoerd?	
9 n	
Zijn er verbouwingen of uitbreidingen uitgevoerd zonder omgevingsvergunning (voorheen bouwvergunning)?	Nee
Zo ja, welke?	
9 o	
Is er sprake van glasvezel internet?	
9 p	
Bent u in het bezit van een definitief energieprestatiecertificaat/energielabel?	Ja
Zo ja, welke label?	A label, geldig tot 20-11-2-36 (Glasvezel is aangevraagd, maar nog niet geplaatst).

Vaste lasten	
10 a	
Hoeveel betaalde u voor de laatste aanslag onroerendezaakbelasting?	715
Belastingjaar?	2025
10 b	
Wat is de WOZ-waarde?	485000
Peiljaar?	2025
10 c	
Hoeveel betaalde u voor de laatste aanslag waterschapslasten?	167
Belastingjaar?	2025
10 d	
Hoeveel betaalde u voor de laatste aanslag gemeentelijke belastingen?	1680
Belastingjaar?	2025
10 e	
Welke voorschotbedragen betaalt u maandelijks aan de nutsbedrijven? Gas:	160
Elektra:	20
Water:	17
Stadsverwarming:	0
Anders:	nvt
Te weten:	0
Wat is uw jaarverbruik voor gas/ elektriciteit en water? Gas (mi):	1019 m3 gas / 1508 kWh / 46m3 water
Elektriciteit hoog (kWh):	1153
Elektriciteit laag (kWh):	1153
Elektriciteit totaal (kWh):	1508
Water (m3):	46 m3
Stadsverwarming (GJ):	nvt
Anders:	nvt
Met hoeveel bewoners bewoonde u de woning? Aantal:	1
10 f	
Zijn er lease- en/of huurkoopcontracten?	Nee
Zo ja, welke?	
Zijn deze contracten overdraagbaar op de koper?	

NVM VRAGENLIJST

Hoe lang lopen de contracten nog en wat is de eventuele afkoopsom? Afkoopsom:	
Duur:	
10 g	
Als er sprake is van erfpacht of opstalrecht hoe hoog is dan de canon per jaar?	0
Heeft u alle canons betaald?	N.v.t.
Is de canon afgekocht?	N.v.t.
Zo ja, tot wanneer?	
10 h	
Heeft u alle gemeentelijke belastingen die u verschuldigd bent al betaald?	Ja
Zijn er variabele bedragen voor gemeenschappelijke poorten, inritten of terreinen?	Nee
Zo ja, hoe hoog en waarvoor?	
10 i	
Heeft u, om in de straat te parkeren, een parkeervergunning nodig?	Nee
Hoeveel parkeervergunningen kunnen er maximaal worden aangevraagd?	
Wat zijn de kosten voor deze parkeervergunning(en) per jaar?	

Garanties	
11 a	
Zijn er lopende onderhoudscontracten en/of garantieregelingen overdraagbaar aan de koper?	Nee
Zo ja, welke?	

Nadere Informatie	
12 a	
Overige zaken	Het volgende is door verkoper ontvangen: SNN: Waardevermeerdering regeling 2950,- SNN: Verduurzaming en verbetering 10000, Uitgegeven aan Zonnepanelen (2022), kunststofkozijnen (2018-2019) en waterontharder (2022). NAM: TCMG Stuwmeerregeling 5000,-. NAM: 0-meting rapport aanwezig NAM: Vorige eigenaar heeft ook geld ontvangen, niets bekend verder. Nijbegun, geen geld ontvangen, wel een aanvraag gedaan voor een inventarisatie naar mogelijkheden. Indien hieruit nog subsidie gelden verstrekt kunnen worden gaan deze gelden naar koper. Verkoper verleend hierover geen garanties.

BELANGRIJKE INFORMATIE

1. Koopakte
Conform NVM-model.

2. Kosten koper
De kosten, rechten en overdrachtsbelasting die uit de overeenkomst en de eigendomsoverdracht voortvloeien zijn voor rekening van koper.

3. Notaris
Ter keuze kopende partij (tenzij anders vermeld).

4. Waarborgsom/ bankgarantie
Tot zekerheid voor de nakoming van de verplichtingen van kopende partij verlangt verkoper van koper, indien de overdracht later dan 12 weken na datum overeenkomst plaatsvindt, een waarborgsom of bankgarantie, groot 10% van de koopsom, welke binnen 2 weken na overeenstemming in handen van de notaris of diens bank- of girorekening wordt gestort. Indien er een voorbehoud voor financiering is gemaakt bedraagt deze termijn 6 weken.

5. Bedenktijd
Koper (indien consument*) heeft gedurende 3 dagen na de ter handstelling van (een kopie van) de door verkoper en koper getekende koopakte het recht de koopovereenkomst te ontbinden.

* Consument is een natuurlijk persoon die niet handelt in de uitoefening van bedrijf of beroep.

6. Financiering
Indien deze ontbindende voorwaarde is overeengekomen geldt de ontbindende voorwaarde voor financiering voor een periode van 4 weken na overeenstemming. Ontbindende voorwaarden dienen uitdrukkelijk te worden overeengekomen.

7. Ouderdomsclausule (bij woningen ouder dan 30 jaar)
Koper verklaart ermee bekend te zijn, dat deze woning meer dan 30 jaar oud is, wat inhoudt dat de eisen die aan de bouwkwaliteit gesteld mogen worden aanzienlijk lager liggen dan bij nieuwere woningen. Tenzij de verkoper de kwaliteit ervan gegarandeerd heeft, staat verkoper niet in voor vloeren, de leidingen van elektriciteit, water en gas, de riolering en de aanwezigheid van doorslaand of optrekkend vocht. Bouwkundige gebreken worden geacht niet belemmerend te werken op in artikel 5.3 omschreven gebruik.

8. Loden leidingen
De norm voor de toegestane hoeveelheid lood in drinkwater in de EG Drinkwaterrichtlijn is aangescherpt. De Nederlandse wetgeving heeft deze aanscherping overgenomen. VROM streeft ernaar voor 2006 alle loden waterleidingen in Nederland te laten vervangen. Huiseigenaren zijn zelf verantwoordelijk voor het vervangen van loden drinkwaterleidingen in de woning.

9. Oplevering
In de huidige staat met alle daarbij behorende rechten, aanspraken, zichtbare en onzichtbare gebreken (voor zover bij de verkopende partij niet bekend), heersende/ lijdende erfdienstbaarheden, kwalitatieve rechten en vrij van hypotheken, beslagen en inschrijvingen daarvan.

10. Baten en lasten
Alle baten, lasten en verschuldigde canons, waaronder begrepen heffingen die voortvloeien uit de akte van splitsing en/of reglement (indien van toepassing) komen voor rekening van kopende partij vanaf de datum van notarieel transport. De lopende baten, lasten en dergelijke zullen tussen partijen naar rato worden verrekend.

11. Inschrijving
Koper heeft het recht de koopakte op zijn kosten door de notaris te laten inschrijven in de openbare registers. Inschrijving beschermt koper onder meer tegen latere vervreemding of bezwaringen, een na inschrijving ingeschreven beslag en een na de dag van inschrijving uitgesproken faillissement, surseance of schuldsaneringsregeling.

12. Identiteit partijen
Koper en verkoper stemmen ermee in, dat indien ййn van partijen daarom verzoekt, de wederpartij zich jegens de ander zal identificeren door het tonen van een geldig legitimatiebewijs.

13. Plattegronden
Aan eventueel bijgevoegde plattegronden/ tekeningen kunnen geen rechten worden ontleend.



NEBO makelaars

Vertrekpunt voor al jouw woonwensen

De makelaars van NEBO Makelaars helpen je bij het kopen, verkopen en taxeren van een huis in Groningen: Stad en omgeving. Professioneel, pro-actief en persoonlijk. Neem contact op met Marcel en Rob en start het gesprek over jouw woonwens.

Persoonlijk contact met de klant vinden we heel belangrijk.

Het kopen of verkopen van een huis is tenslotte een flinke stap



Waarmee kunnen wij jou helpen?

- Huis kopen
- Huis verkopen
- Huis taxeren
- Hypotheekadvies

NEBO makelaars

NEBO Makelaars
Westerhaven 1
9718 AT Groningen

Tel: 050 3182118
Email: info@nebomakelaars.nl



NEBO makelaars Groningen

NEBO Makelaars, dat zijn Marcel Folkerts en Rob van Haag. Geboren en getogen Groningers die hun vak verstaan. Bel je naar NEBO Makelaars, dan spreek je Maartje als eerste.

Rob en Marcel van NEBO Makelaars zijn gecerticifeerd makelaars en NVM-lid. Dat betekent dat zij voldoen aan hoge kwaliteitseisen van dienstverlening en bijscholing. Ze hebben jarenlange ervaring in de huizenmarkt, van stad-Groningen tot Bedum en van Paterswolde tot Zuidhorn.

Samen met Maartje vormen zij een compact en efficiënt team. De woningmarkt in Groningen verandert voortdurend. Rob en Marcel zijn altijd op de hoogte van de nieuwste ontwikkelingen. Ze kunnen daardoor snel reageren zodat jij niet achter het net vist.



Maartje Overduin

Communicatie en creativiteit

Ik ben de spin in het web bij NEBO Makelaars. Wanneer je naar ons kantoor belt krijg je mij als eerste te spreken. Ik help je graag met al je vragen over het (ver)kopen van je huis. Na een studie Rechtsgeleerdheid ben ik in de makelaardij gerold en helemaal op mijn plek. Het afwisselende werk en het vele contact met verschillende mensen spreekt mij erg aan.



Marcel Folkerts

Gecertificeerd NVM-makelaar-taxateur

'De kunst is om je opdrachtgever uit de wind te houden en overhaaste beslissingen te voorkomen. Kopers of verkopers moeten altijd zo rustig mogelijk een verantwoorde afweging kunnen maken. Dat is voor mij de uitdaging in het makelaarsvak. Iedere dag opnieuw.'



Rob van Haag

Beëdigd NVM-makelaar-taxateur en erkend hypotheekadviseur

'Behalve makelaar ben ik ook erkend hypotheekadviseur. Veel klanten ervaren dat als heel plezierig, het scheelt tijd en gedoe. De makelaardij is een vak waar veel tijd en energie in gaat zitten maar daardoor krijg je er ook veel voor terug. Persoonlijk contact met klanten vind ik heel belangrijk om hen met goed advies te kunnen helpen bij het nemen van belangrijke beslissingen.'



Je huis verkopen met NEBO Makelaars

Je huis verkopen? Nergens is de vraag naar huizen zo groot als in de stad Groningen. Maar een paar kilometer buiten de gemeentegrenzen liggen de zaken alweer anders. Marcel en Rob van NEBO Makelaars kennen de Groningse markt, stad en omgeving, door en door. Ze kunnen je dus precies vertellen hoe je de verkoop van jouw huis het beste aanpakt. Samen met jou stellen ze een persoonlijk en kansrijk verkoopplan op.

Als verkoper wil je natuurlijk een zo hoog mogelijke prijs voor je woning. Maar je bent misschien ook gehecht aan je oude huis of je weet niet zo goed waar je moet beginnen. Marcel en Rob nemen de tijd om je te helpen de beste beslissing te nemen. Met een geoefend oog doorzien zij de sterke en minder sterke kanten van je huis. Ze geven je onderbouwd en eerlijk advies.

Optimale presentatie

Natuurlijk wil je als verkoper je huis zo goed mogelijk presenteren op Funda. Wij hebben een eigen verkoopstyliste die bij je langs komt en ervoor zorgt dat je huis er piekfijn uitziet. Daarnaast werken wij standaard met een zeer uitgebreid presentatiepakket op Funda inclusief video, 360-graden foto's en een 'Blikvanger', waardoor jouw huis extra opvalt.



NEBO Makelaars
Westerhaven 1
9718 AT Groningen

Tel: 050 3182118
Email: info@nebomakelaars.nl



Woningpromotie via Funda en Instagram

Als NEBO hebben wij een uitgebreid netwerk van collega-makelaars opgebouwd. Ook beschikken we over de juiste kanalen en tools voor het vinden van de beste koper voor jouw huis. Niet alleen Funda maar ook sociale media zoals Facebook en Instagram. Zo hoef jij je geen zorgen te maken over de verkoop van je huis.

Zoek je ondertussen al naar een volgende woning? Als aankoopmakelaars kunnen Marcel en Rob je ook daarbij helpen. Rob is beëdigd makelaar-taxateur en ook hypotheekadviseur. Hij kan je dus ook alles vertellen over de financiering. Je regelt dus alles op hetzelfde adres. Wel zo makkelijk, toch?





Huis verkopen met NEBO Makelaars:

- Eerlijk en deskundig
- Nuttige feedback van huisbezichtigers
- Eigen verkoopstyliste
- Online promotiepakket
- Uitgebreid netwerk van makelaars



Maartje Overduin



Marcel Folkerts



Rob van Haag

nebomakelaars.nl



Je huis laten taxeren door NEBO Makelaars

Voor een hypotheeklening heb je meestal een taxatierapport nodig, zeker als je kiest voor een Nationale Hypotheek Garantie (NHG). Marcel en Rob van NEBO Makelaars zorgen daarvoor. Ook in andere gevallen zorgen zij voor een taxatie, bijvoorbeeld wanneer je een huis hebt geërfd of gaat scheiden. Marcel en Rob zijn erkend taxateur en staan ingeschreven in het taxateursregister van het NRVT.

Tarieven woningtaxatie

Vanaf € 795,- inclusief btw zorgen wij voor een taxatie van je huis. Hier zitten de kosten van kadasteronderzoek en validatiekosten van het NWWI of de Taxateursunie bij in. Eventuele kosten voor bodemonderzoek of gemeentelijke legeskosten komen bovenop het taxatietarief. Als we ook rekening moeten houden met een verbouwing, appartementsrecht of energiebesparende maatregelen dan rekenen we € 50,- extra. Onze taxatierapporten worden door alle geldverstrekkers geaccepteerd.



NEBO Makelaars
Westerhaven 1
9718 AT Groningen

Tel: 050 3182118
Email: info@nebomakelaars.nl

nebomakelaars.nl



Tarieven huis kopen

Je wilt een huis kopen, maar welk huis en waar? Wij kunnen je helpen bij wat we een volledige zoekopdracht noemen. Samen met jou zetten we je woonwensen op een rijtje en kijken we wat de mogelijkheden zijn. We zoeken koopwoningen voor je die passen bij wat je zoekt en helpen je bij de koop als het huis van je dromen is gevonden. Daarvoor rekenen we een tarief van € 3.950,- inclusief btw. Kosten voor een keuring, zoals een bouwkundig rapport, zitten niet bij dit tarief in.

Heb je al een huis op het oog en wil je direct kopen? Wij helpen je bij een gerichte aankoop. Hiervoor rekenen we € 2.450,- inclusief btw. Kosten voor een keuring zitten niet bij dit tarief in. Meteen ook je eigen huis verkopen? Schakel ons ook daarvoor in en we rekenen een voordelig combinatietarief.





Voor onze tarieven geldt altijd; no cure no pay. Besluit je toch om het huis niet te kopen, dan betaal je niets.

Huis kopen met NEBO Makelaars:

- Persoonlijke begeleiding stap voor stap
- Pro-actief en servicegericht
- Snel inzicht in je financiële mogelijkheden dankzij eigen hypotheekadviseur
- No cure no pay



Maartje Overduin



Marcel Folkerts



Rob van Haag



Je huis kopen met NEBO Makelaars

Een huis kopen is best spannend, of je nu starter ben of niet. Marcel en Rob, ervaren Groningse makelaars van NEBO Makelaars, snappen dit heel goed. Zij helpen je graag bij het kopen van het huis dat helemaal bij jou past.

Op zoek naar het huis van je dromen in Groningen of omgeving? Jouw zoektocht begint bij NEBO Makelaars. Stap eens binnen voor een eerste gesprek of maak direct een afspraak.

Rob en Marcel hebben jarenlange ervaring in huizen en weten daardoor alles van de Groningse huizenmarkt. Zij laten je precies zien waar jouw mogelijkheden liggen en welke risico's en kansen er zijn. Heb je vragen over financiering? Rob is beëdigd makelaar-taxateur en erkend hypotheekadviseur. Zo regel je alles in een keer, lekker makkelijk.

Al een huis op het oog? De makelaars van NEBO helpen je stap voor stap bij de koop. Ze gaan altijd zelf met je mee naar de bezichtiging, onderhandelen over een scherpe prijs en voorwaarden en controleren de koopakte voor je, want die stelt de verkoopmakelaar meestal op. Ze nemen de tijd om uitgebreid onderzoek te doen naar het huis en eventuele juridische valkuilen. Als nuchtere Groningers laten Rob en Marcel zich niet meeslepen door emoties. Zo zorgen zij ervoor dat je geen miskoop doet en ben je straks de eigenaar van het huis van je dromen.
En dat voor een mooie prijs.



NEBO Makelaars
Westerhaven 1
9718 AT Groningen

Tel: 050 3182118
Email: info@nebomakelaars.nl



Hypotheekadvies van NEBO Makelaars

Wat is je budget om een huis te kopen? Dat wil je natuurlijk eerst weten. Ook daar kunnen NEBO Makelaars je bij helpen. Wij hebben daarvoor een eigen professional in huis. Rob is erkend hypotheekadviseur en kan je precies vertellen hoeveel je kunt lenen en wat dan je maandlasten zullen zijn.

Onafhankelijk advies

De afdeling HypotheekThuis van NEBO Makelaars is niet gebonden aan een bank. Een bank mag ook hypotheekadvies geven, maar zal je het eigen product adviseren. Bij ons krijg je onafhankelijk advies op basis van minimaal drie offertes van verschillende geldverstrekkers. We laten je een uitgebreide vergelijking zien van de rentepercentages, kosten, het rendement en flexibiliteit tussen de verschillende hypotheekaanbieders. Zo kun je een lening kiezen die het beste bij je situatie past voor de meest aantrekkelijke prijs. Ook als je via een andere makelaar een huis koopt, kun je bij NEBO Makelaars terecht voor hypotheekadvies.

Vanaf € 2.450,- krijg je van ons hypotheekadvies op maat en regelen wij alles voor je.



NEBO Makelaars
Westerhaven 1
9718 AT Groningen

Tel: 050 3182118
Email: info@nebomakelaars.nl

nebomakelaars.nl



NEBO
makelaars

WESTERHAVEN 1
9718 AT GRONINGEN
050-3182118
INFO@NEBOMAKELAARS.NL
WWW.NEBOMAKELAARS.NL