

Duinstra Melis

Leeuwarden
Jornsmastate 5

Duinstra
Melis



Team Duinstra Melis Makelaars

"We willen de allerbeste zijn door het goed te doen, hiermee halen we de hoogste klanttevredenheid en behouden we ons bestaansrecht."



KENMERKEN

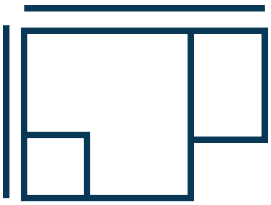

Woningoppervlakte
141 m²

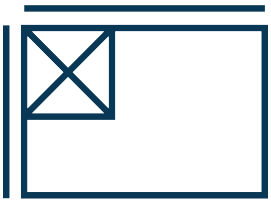

Perceeloppervlakte
570 m²

Inhoud	613 m³
Aantal kamers	5
Bouwjaar	1994
Ligging tuin	-

VRAAGPRIJS:
€ 649.500 k.k.



WONINGOMSCHRIJVING

Wonen aan vaarwater, een tuin die uitnodigt om buiten te leven en de mogelijkheid om ook in de toekomst gelijkvloers te wonen. Aan de Jornsmastate 5 in Leeuwarden komt het samen!

Op een royaal perceel van 570 m², in de groene en waterrijke woonwijk Camminghaburen, staat deze karakteristieke woning uit 1994. De bijzondere architectuur, speelse kapvorm en vele raampartijen geven de woning een geheel eigen uitstraling. Met 141 m² woonoppervlakte, vier slaapkamers, twee badkamers, een grote garage en energielabel A heeft deze woning veel te bieden.

Camminghaburen is een ruim opgezette woonwijk aan de oostzijde van Leeuwarden, waar groen en water een belangrijke rol spelen. De afwisseling van waterpartijen, wandelpaden en groenstroken maakt het een aangename omgeving om te wonen en te recreëren.

Voor de dagelijkse boodschappen hoef je de wijk niet uit. Het eigen winkelcentrum biedt diverse winkels en supermarkten en ook basisscholen, sportvoorzieningen en het treinstation bevinden zich in de omgeving. Zin in een lange wandeling, een fietstocht of een middag in de natuur? Recreatiegebied De Groene Ster ligt in de nabije omgeving. Ook de levendige binnenstad van Leeuwarden is goed per fiets bereikbaar. Dankzij de nabijgelegen uitvalswegen woon je bovendien op een gunstige locatie ten opzichte van de omliggende plaatsen.

De woning onderscheidt zich door haar karakteristieke vormgeving en de ruimte rondom het huis. De brede oprit biedt plaats aan circa vier auto's, waardoor ook bezoekers gemakkelijk op eigen terrein kunnen parkeren. De grote aangebouwde garage is voorzien van een elektrisch bedienbare garagedeur en biedt alle ruimte voor een auto, fietsen, gereedschap of een uit de hand gelopen hobby.

Via de entree komen we in de hal met meterkast, een toiletruimte met hangend toilet en toegang tot de woonkamer en de slaapkamer op de begane grond. De laminaatvloer loopt vanuit de hal door naar het woongedeelte.

Een glazen deur geeft toegang tot de woonkamer, waar de ruimte en het daglicht direct opvallen. De ramen aan verschillende zijden zorgen voor een open karakter en laten het groen van buiten onderdeel worden van het interieur. De indeling biedt alle gelegenheid om verschillende hoeken te creëren, van een gezellige zithoek bij de elektrische haard tot een grote eettafel waar familie en vrienden kunnen aanschuiven.

De open keuken sluit aan op het eetgedeelte en is uitgevoerd in een lichte kleurstelling. Tijdens het koken houd je gemakkelijk contact met de rest van de leefruimte. De keuken is voorzien van een vierpits gaskookplaat, afzuigkap, combi-oven en koelkast met vriesgedeelte. De bijkeuken biedt plaats aan de wasmachine en hier bevindt zich tevens de ATAG cv-ketel uit 2017.

Wat deze woning extra aantrekkelijk maakt, is de aanwezigheid van een slaapkamer en badkamer op de begane grond. De badkamer beschikt over een douche, wastafel en radiator. Hierdoor zijn alle essentiële woonvoorzieningen op één woonlaag aanwezig. Ook wanneer gelijkvloers wonen nog niet aan de orde is, vormt deze extra kamer een waardevolle toevoeging als bijvoorbeeld thuiswerkplek of logeerkamer.

De bijzondere architectuur van de woning komt op de eerste verdieping misschien wel het mooiste tot haar recht. De royale overloop en de hoogte onder de kap geven deze woonlaag een verrassend ruimtelijk karakter. Op deze verdieping bevinden zich drie slaapkamers, elk met een eigen uitstraling dankzij de speelse kapvorm en de schuine daklijnen. Met in totaal vier slaapkamers is er voldoende ruimte voor ieder gezinslid om een eigen plek te creëren.



De tweede badkamer is voorzien van een ligbad, douche, dubbele wastafel en toilet. Een uitgebreide badkamer waar je de dag rustig kunt beginnen of juist heerlijk kunt afsluiten met een ontspannen bad.

Een van de grootste kwaliteiten van deze woning bevindt zich buiten. Met een perceel van 570 m² is er volop ruimte om te genieten van het buitenleven. De tuin is ingericht met verschillende terrassen, groene borders en beplanting, waardoor er op meerdere plekken rondom de woning gelegenheid is om buiten te zitten.

De waterkant vormt een prachtige afsluiting van de tuin. Hier verandert het uitzicht mee met de seizoenen en geniet je van de rust en de beweging op het water. Een kop koffie in de ochtend, uitgebreid tafelen op het terras of op een mooie zomeravond nog even aan de waterkant zitten: het zijn juist deze momenten die wonen op deze plek zo aangenaam maken.

Voor liefhebbers van varen biedt de directe ligging aan vaarwater een extra dimensie aan het buitenleven. De walbeschoeiing is circa drie jaar geleden vernieuwd. Ook op het gebied van duurzaamheid heeft de woning goede eigenschappen. Met energielabel A, twaalf zonnepanelen en een ATAG cv-ketel uit 2017 is er een mooie basis voor energiezuinig wonen.

De belangrijkste pluspunten op een rij:
Woonoppervlakte van 141 m²
Royaal perceel van 570 m²
Energielabel A en twaalf zonnepanelen
Vier slaapkamers en twee badkamers
Slaapkamer en badkamer op de begane grond
Ruime tuin direct aan vaarwater
Walbeschoeiing circa drie jaar geleden vernieuwd
Grote garage met elektrisch bedienbare garagedeur
Parkeergelegenheid voor circa vier auto's op eigen terrein
Glasvezelaansluiting en alarmsysteem



Snelle overdracht mogelijk, in overleg

De Jornsmastate 5 is een woning die je niet alleen vanwege haar oppervlakte of indeling moet bekijken. Het is juist de combinatie van de bijzondere architectuur, de ruimte rondom het huis, het buitenleven aan het water en de vrijheid om hier in verschillende levensfasen te wonen die deze plek zo aantrekkelijk maakt.

We kunnen je er nog veel meer over vertellen, maar de sfeer, het licht en de ligging laten zich het beste ter plaatse ervaren. We nodigen je dan ook van harte uit voor een persoonlijke bezichtiging. Bel ons op 058 203 8000.

Energielabel A
Funderingslabel A









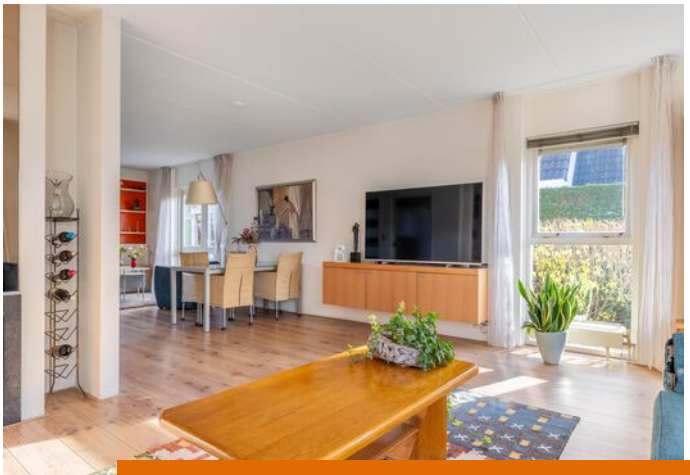









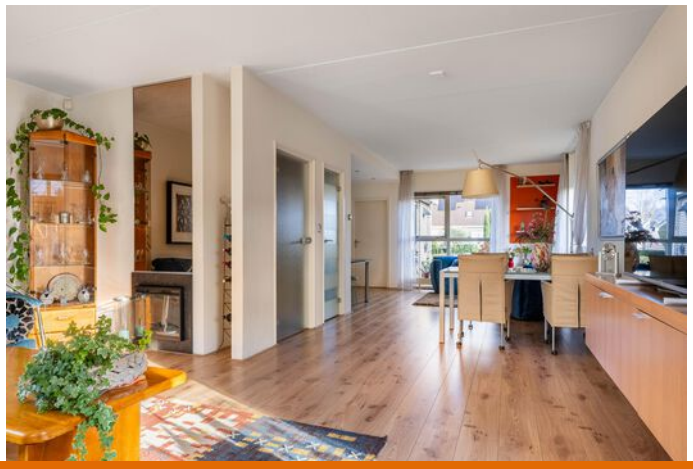









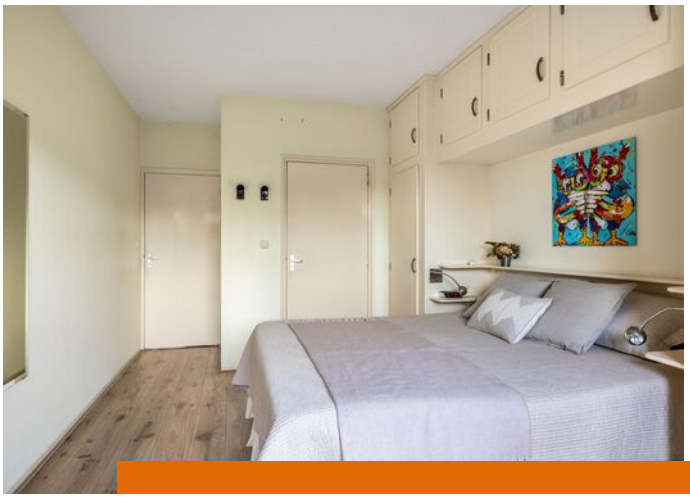











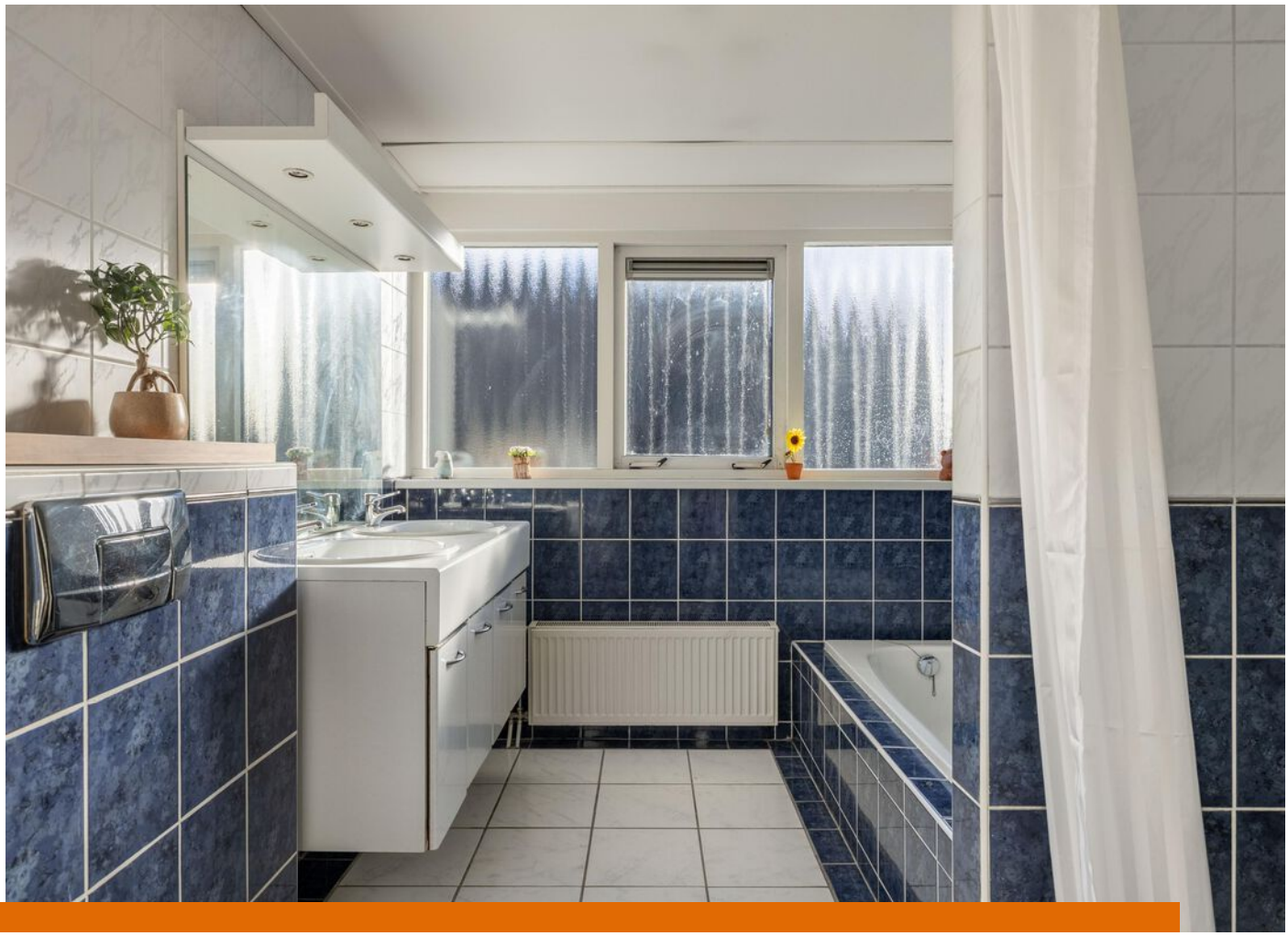





















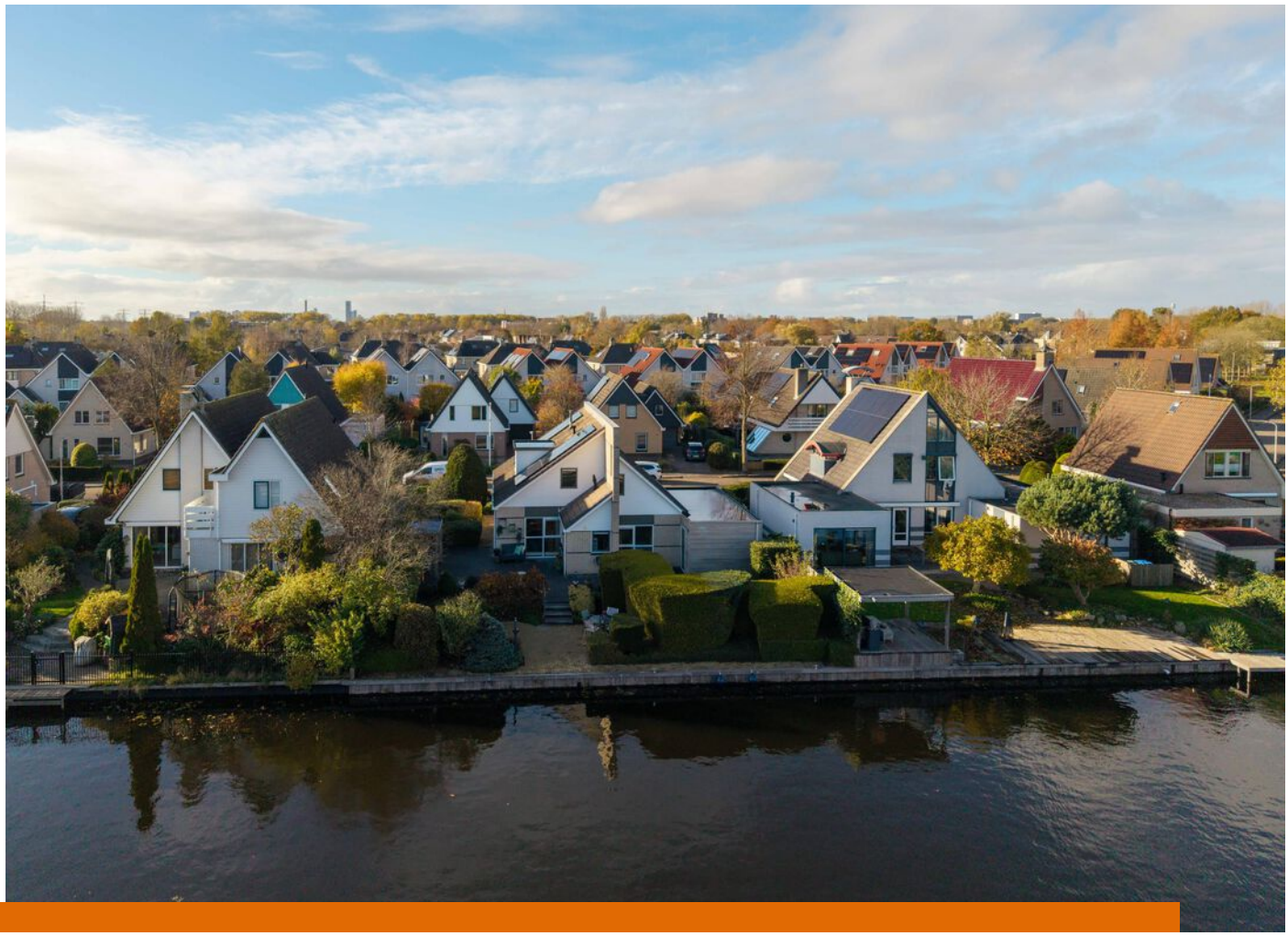











Aan de plattegronden kunnen geen rechten worden ontleend
Midea Vastgoed www.mideavastgoed.nl



Aan de plattegronden kunnen geen rechten worden ontleend
Midea Vastgoed www.mideavastgoed.nl



Kadastrale kaart

Uw referentie: ---



Deze kaart is noordgericht

12345 Perceelnummer

25 Huisnummer

Vastgestelde kadastrale grens

Voorlopige kadastrale grens

Administratieve kadastrale grens

Bebouwing

Schaal 1: 500

Kadastrale gemeente	Leeuwarden
Sectie	K
Perceel	3388

kadaster

Voor een eensluidend uittreksel, geleverd op 30 oktober 2026
De bewaarder van het kadaster en de openbare registers

Aan dit uittreksel kunnen geen betrouwbare maten worden ontleend.
De Dienst voor het kadaster en de openbare registers behoudt zich de intellectuele eigendomsrechten voor, waaronder het auteursrecht en het databankenrecht.

LIJST VAN ZAKEN

	Blijft achter	Gaat mee	Ter overname
Verlichting			
Inbouwspots/dimmers	x		
Opbouwspots/armaturen/lampen/dimmers	x		
Losse (hang)lampen	x		
Raamdecoratie/zonwering binnen			
Gordijnrails	x		
Gordijnen	x		
Overgordijnen	x		
Vitrages	x		
Lamellen	x		
Vloerdecoratie			
Vloerbedekking	x		
Laminaat	x		
Interieur			
(Voorzet) openhaard met toebehoren	x		
Designradiator(en)	x		
Overige			
Spiegelwanden	x		
Keuken			
Keukenblok (met bovenkasten)	x		
Keuken (inbouw)apparatuur			
Kookplaat	x		
(Gas) fornuis	x		
Afzuigkap	x		
Combi-oven/combimagnetron	x		
Koelkast	x		
Koel-vriescombinatie	x		
Vaatwasser	x		
Toilet			
Toilet	x		
Toiletrolhouder	x		

LIJST VAN ZAKEN

	Blijft achter	Gaat mee	Ter overname
Toiletborstel(houder)	x		
Fontein	x		
Badkamer			
Ligbad	x		
Douche (cabine/scherm)	x		
Wastafel	x		
Wastafelmeubel	x		
Toiletkast	x		
Toilet	x		
Toiletrolhouder	x		
Toiletborstel(houder)	x		
Exterieur/installaties/veiligheid/energiebesparing			
Brievenbus	x		
(Voordeur)bel	x		
Alarminstallatie	x		
Rookmelders	x		
(Klok)thermostaat	x		
Telefoonaansluiting/internetaansluiting	x		
Zonnepanelen	x		
Warmwatervoorziening			
CV-installatie	x		
Tuin			
Tuinaanleg/bestrating	x		
Beplanting	x		
Buitenverlichting	x		
Tijd- of schemerschakelaar/bewegingsmelder	x		
Kasten/werkbank in tuinhuis/berging	x		
Vlaggenmast(houder)	x		

VRAGENLIJST

Vraag	Antwoord
Bijzonderheden	
1 a	
Zijn er nadat u het perceel in eigendom hebt gekregen nog andere, eventuele aanvullende notariële of onderhandse akten opgesteld met betrekking tot het perceel?	Nee
Zo ja, welke?	
1 b	
Zijn er mondelinge of schriftelijke afspraken gemaakt over aangrenzende percelen?	Nee
Zo ja, welke zijn dat?	
1 c	
Wijken de huidige terreinafscheidingen af van de kadastrale eigendomsgrenzen?	Nee
Zo ja, waaruit bestaat die afwijking?	
1 d	
Is een gedeelte van de woning, schuur, garage of schutting gebouwd op grond van de buren of andersom?	Nee
Zo ja, graag nader toelichten:	
1 e	
Heeft u grond van derden in gebruik?	Nee
Zo ja, welke grond?	
1 f	
Rusten er 'bijzondere lasten en beperkingen' op de woning en/of het perceel?	Ja
Zo ja, welke?	kwalitatieve verplichting: het is de koper verboden zonder voorafgaande schriftelijke toestemming van Burgemeester en Wethouders van Leeuwarden in de op het gekochte te stichten woning het beroep van huisarts, tandarts, fysiotherapeut of verloskundige hulp, vallen binnen de zogenaamde eerste lijn gezondheidszorg, uit te (laten) oefenen
1 g	
Is de Wet voorkeursrecht gemeenten van toepassing?	Nee
1 h	
Is er een anti-speculatiebeding en/of zelfbewoningsplicht van toepassing op de woning?	Nee
Zo ja, hoe lang nog?	
1 i	
Is er sprake van een beschermd stads- of dorpsgezicht of loopt er een procedure tot aanwijzing daartoe?	Nee

VRAGENLIJST

Vraag	Antwoord
Is er sprake van een gemeentelijk-, provinciaal-of rijksmonument of loopt er een procedure tot aanwijzing daartoe?	Nee
Is er volgens het bestemmingsplan sprake van een beeldbepalend of karakteristiek object?	Nee
1 j	
Is er sprake (geweest) van ruilverkaveling?	Nee
Zo ja, moet u hiervoor ruilverkavelingsrente betalen?	
Zo ja, hoeveel en voor hoe lang? Bedrag:	
Duur:	
1 k	
Is er sprake van onteigening?	Nee
1 l	
Is de woning of de grond geheel of gedeeltelijk verhuurd of bij anderen in gebruik?	Nee
Zo ja: Is er een huurcontract/ gebruiksovereenkomst?	
Indien er geen contract of overeenkomst is, beschrijf hieronder wat (mondeling) met de huurder/ gebruiker is afgesproken:	
Welk gedeelte is verhuurd/ in gebruik gegeven?	
Welke delen vallen onder gezamenlijk gebruik?	
Welke zaken zijn van de huurder en mag hij verwijderen bij ontruiming?	
Heeft de huurder een waarborgsom gestort?	
Zo ja, hoeveel?	
Heeft u nog andere afspraken met de huurders gemaakt?	
Zo ja, welke?	
1 m	
Is er over de woning een geschil/procedures gaande, al dan niet bij de rechter, huurcommissie of een andere instantie?	Nee
Zo ja, welke is/zijn dat?	
1 n	
Is er bezwaar gemaakt tegen de waardebeschikking WOZ?	Nee
Zo ja, toelichting:	
1 o	
Zijn er door de overheid of nutsbedrijven verbeteringen of herstellingen voorgeschreven of aangekondigd die nog niet naar behoren zijn uitgevoerd?	Nee

VRAGENLIJST

Vraag	Antwoord
Zo ja, welke?	
1 p	
Zijn er in het verleden subsidies of premies verstrekt die bij verkoop van de woning voor een deel kunnen worden teruggevorderd?	Nee
Zo ja, welke?	
1 q	
Is de woning onbewoonbaar verklaard of in het verleden ooit onbewoonbaar verklaard geweest?	Nee
Zo ja, waarom?	
1 r	
Is er bij verkoop sprake van een omzetbelastingheffing?	Nee
Zo ja, waarom?	
1 s	
Hoe gebruikt u de woning nu?	woning
Is dat gebruik volgens de gemeente toegestaan?	Ja
Zo nee, heeft de gemeente dit strijdige gebruik wel eens bij u aangekaart?	
Hoe heeft de gemeente dit strijdige gebruik bij u aangekaart?	
Gevels	
2 a	
Is er sprake (geweest) van vochtdoorslag of aanhoudend vochtige plekken op de gevels?	Nee
Zo ja, waar?	
2 b	
Zijn er (gerepareerde) scheuren/beschadigingen in/aan de gevels aanwezig?	Nee
Zo ja, waar?	
2 c	
Zijn de gevels tijdens de bouw geïsoleerd?	Ja
Zo nee, zijn de gevels daarna (deels) geïsoleerd?	
Zo ja, wanneer heeft de isolatie van de gevels plaatsgevonden en met welk isolatiemateriaal?	
Heeft u een certificaat of bewijs van het na-isoleren?	
Is er sprake van volledige isolatie?	Ja
Zo nee, welke delen van de gevels zijn er niet geïsoleerd?	
2 d	

VRAGENLIJST

Vraag	Antwoord
Zijn de gevels ooit gereinigd?	Ja
Zo ja, volgens welke methode en wanneer?	Schoonmaakbedrijf jaarlijks
Dak(en)	
3 a	
Hoe oud zijn de daken ongeveer? Platte daken:	1996
Overige daken:	1996
3 b	
Heeft u last van daklekkages (gehad)?	Nee
Zo ja, waar?	
3 c	
Zijn er in het verleden gebreken geconstateerd aan de dakconstructie zoals scheve, doorbuigende, krakende, beschadigde en/of aangetaste dakdelen?	Nee
Zo ja, waar?	
3 d	
Heeft u het dak al eens (gedeeltelijk) laten vernieuwen c.q. laten repareren?	Nee
Zo ja, welk (gedeelte van het) dak en waarom?	
3 e	
Is het dak tijdens de bouw geïsoleerd? Platte daken:	Niet bekend
Overige daken:	Niet bekend
Zo nee, is het dak daarna geïsoleerd? Platte daken:	
Overige daken:	
Zo ja, wanneer heeft de isolatie plaatsgevonden en met welk isolatiemateriaal?	?
Heeft u een certificaat of bewijs van het na-isoleren?	Nee
Is er sprake van volledige isolatie? Platte daken:	Niet bekend
Overige daken:	Niet bekend
Zo nee, welke delen zijn er niet geïsoleerd?	?
3 f	
Zijn de regenwaterafvoeren lek of verstopt?	Nee
Zo ja, toelichting:	
3 g	
Zijn de dakgoten lek of verstopt?	Nee
Zo ja, toelichting:	
Kozijnen, ramen en deuren	

VRAGENLIJST

Vraag	Antwoord
4 a	
Van welk materiaal zijn de buitenkozijnen gemaakt?	Hout
4 b	
Wanneer zijn de buitenkozijnen, ramen en deuren voor het laatst geschilderd?	2020
Is dit gebeurd door een erkend schildersbedrijf?	Nee
Zo ja, door wie?	
4 c	
Functioneren alle scharnieren en sloten?	Ja
Zo nee, toelichting:	
4 d	
Zijn voor alle afsluitbare deuren, ramen etc. sleutels aanwezig?	Ja
Zo nee, voor welke deuren, ramen etc. niet?	
4 e	
Is er sprake van isolerende beglazing?	Ja
Zo ja, welk type glas?	niet bekend
Is er sprake van isolerende beglazing in de gehele woning?	Ja
Zo nee, welke ramen zijn niet geïsoleerd?	
4 f	
Is er bij de isolerende beglazing sprake van condensvorming tussen het glas?	Nee
Zo ja, waar?	
Vloeren, plafonds en wanden	
5 a	
Is er sprake (geweest) van vochtdoorslag of optrekkend vocht op de vloeren, plafonds en/of wanden?	Nee
Zo ja, waar?	
5 b	
Is er sprake (geweest) van schimmelvorming op de vloeren, plafonds en/of wanden?	Nee
Zo ja, waar?	
5 c	
Zijn er (gerepareerde) of (verborgen) scheuren en/of beschadigingen in/aan vloeren, plafonds en/of wanden aanwezig?	Nee
Zo ja, waar?	
5 d	

VRAGENLIJST

Vraag	Antwoord
Hebben zich in het verleden problemen voorgedaan met de afwerkingen?	Nee
Zo ja, waar?	
5 e	
Is er sprake (geweest) van gebreken aan de vloerconstructie, zoals scheve, doorbuigende, krakende, beschadigde en/of aangetaste vloerdelen?	Nee
Zo ja, waar?	
5 f	
Is er sprake van vloerisolatie?	Ja
Zo ja, wanneer heeft de isolatie van de vloer plaatsgevonden en met welk isolatiemateriaal?	tijdens de bouw
Heeft u een certificaat of bewijs van het na-isoleren?	Nee
Is er sprake van volledige isolatie?	Niet bekend
Zo nee, welke delen zijn er niet geïsoleerd?	
Fundering, kruipruimte en kelder	
6 a	
Is er sprake (geweest) van gebreken aan de fundering?	Nee
Zo ja, waar?	
6 b	
Is de kruipruimte toegankelijk?	Nee
Is de kruipruimte droog?	Ja
Zo nee of meestal, toelichting:	
6 c	
Is er sprake van vochtdoorslag door de kelderwand?	Nee
Zo ja of soms, toelichting:	
6 d	
Is de grondwaterstand in de afgelopen jaren waarneembaar gewijzigd of is er sprake van wateroverlast geweest?	Nee
Zo ja, heeft dit tot problemen geleid in de vorm van water in de kruipruimte c.q. kelder?	
Zo nee, tot wat voor andere problemen heeft dit geleid?	
Installaties	
7 a	

VRAGENLIJST

Vraag	Antwoord
Wat voor warmte-installatie(s) is/zijn er aanwezig in de woning?	CV
Is/zijn de installatie(s) eigendom?	Ja
Zo nee, toelichting:	
Merk van de installatie(s):	ATAG
Type(nummer) van de installatie(s):	TY36100H
Installatiedatum van de installatie(s):	2016
Op welke datum is/zijn deze installatie(s) voor het laatst onderhouden?	2024
Is het onderhoud uitgevoerd door een erkend bedrijf?	Ja
Zo ja, door wie?	Ewald
7 b	
Zijn er de afgelopen tijd zaken opgevallen ten aanzien van de installatie(s)?	Nee
Zo ja, wat is u opgevallen?	
7 c	
Zijn er radiatoren die niet warm worden?	Nee
Zo ja, welke?	
7 d	
Zijn er radiatoren of (water)leidingen die lekken?	Nee
Zo ja, waar en welke?	
7 e	
Zijn er radiatoren of (water)leidingen die ooit zijn bevroren?	Nee
Zo ja, waar?	
7 f	
Heeft u vloerverwarming in de woning?	Nee
Zo ja, betreft dit elektrische vloerverwarming, vloerverwarming met warm water of anders? Elektrisch:	
warm water:	
overig, namelijk	
Waar bevindt zich de elektrische vloerverwarming?	
Waar bevindt zich de vloerverwarming met warm water?	
Waar bevindt zich de overige vloerverwarming?	
7 g	
Zijn er vertrekken die niet (goed) warm worden?	Nee
Zo ja, welke?	
7 h	

VRAGENLIJST

Vraag	Antwoord
Heeft de woning zonnepanelen die uw eigendom zijn?	Ja
Heeft de woning zonnepanelen die worden gehuurd of geleased?	Nee
Kan het huurcontract/ leasecontract worden overgenomen door koper?	
Hoeveel zonnepanelen zijn er aanwezig? Aantal:	12
Zo ja, blijven de zonnepanelen achter?	Ja
Wat is de capaciteit van één zonnepaneel?	Niet bekend
Functioneren alle zonnepanelen?	Ja
Wat is het merk/ type van de zonnepanelen?	
Maakt u gebruik van een app om de opbrengst van de zonnepanelen te bekijken?	Ja
Zo ja, welke?	
In welk jaar zijn de zonnepanelen geplaatst en door wie? Jaar:	
Installateur:	
Is de btw over het aankoopbedrag teruggevraagd van de belastingdienst?	Nee
Hoeveel stroom heeft u het afgelopen jaar opgewekt? Jaar:	
Aantal kWh:	
Hoe lang zit er nog fabrieksgarantie op de zonnepanelen?	
Zijn de zonnepanelen aangeschaft met subsidie?	Nee
Zo ja, moet de subsidie worden terugbetaald?	
Zo ja, welk bedrag moet worden terugbetaald?	
7 i	
In welk jaar zijn voor het laatst de aanwezige schoorsteenkanalen/rookgasafvoeren geveegd/ gereinigd?	N.V.T
7 j	
Wanneer heeft u de aanwezige schoorsteenkanalen voor het laatst gebruikt?	10 jaar geleden
Is de trek van aanwezige schoorsteenkanalen goed?	Niet bekend
7 k	
Zijn er onderdelen van de elektrische installatie vernieuwd?	Nee
Zo ja, wanneer en welke onderdelen?	
Zijn er gebreken aan de elektrische installatie?	Nee
Zo ja, welke?	
7 l	

VRAGENLIJST

Vraag	Antwoord
Is er een laadpaal aanwezig voor een elektrische auto?	Nee
Zo ja, waar bevindt deze zich?	
Blijft deze achter?	
7 m	
Is er mechanische ventilatie of een soortgelijk systeem aanwezig?	Nee
Zo ja, functioneert dit systeem naar behoren?	
Zo nee, toelichting:	
Wanneer is dit systeem voor het laatst onderhouden?	
Hoe oud is dit systeem ongeveer?	
7 n	
Is er een domoticasysteem of een soortgelijk systeem aanwezig?	Nee
Zo ja, functioneert dit systeem naar behoren?	
Zo nee, toelichting:	
Hoe oud is dit systeem ongeveer?	
7 o	
Zijn er rookmelders op iedere verdieping aanwezig?	Ja
Zo ja, hoe oud zijn de rookmelders ongeveer?	Niet bekend
Sanitair, riolering en keuken	
8 a	
Zijn er beschadigingen aan wastafels, douche, bad, toiletten, gootstenen en kranen?	Nee
Zo ja, welke?	
8 b	
Hoe oud is de badkamer ongeveer?	Grote boven 1996 Beneden 2018
8 c	
Lopen de afvoeren van wastafels, douche, bad, toiletten, gootstenen en kranen goed door?	Ja
Zo nee, welke niet?	
8 d	
Is de woning aangesloten op het gemeentelijke riool?	Ja
8 e	
Zijn er gebreken (geweest) aan de riolering, zoals breuken, stankoverlast, lekkages, etc.?	Nee
Zo ja, welke?	

VRAGENLIJST

Vraag	Antwoord
8 f	
Is er een andere voorziening, zoals een septictank, beerput of dergelijk aanwezig?	Nee
Zo ja, wat is er aanwezig en hoe dient dit te worden onderhouden?	
8 g	
Van welk jaar dateert de keukenopstelling ongeveer?	2011
8 h	
Van welk jaar dateert de inbouwapparatuur ongeveer?	2011
Functioneert alle inbouwapparatuur?	Ja
Zo nee, welk inbouwapparaat functioneert niet?	
8 i	
Heeft u een kokend water kraan?	Nee
Zo ja, functioneert deze kraan naar behoren en hoe oud is deze kraan ongeveer?	
Diversen	
9 a	
Wat is het bouwjaar van de woning?	1996
9 b	
Zijn er asbesthoudende materialen in/op de woning/ bijgebouw(en) aanwezig?	Nee
Zo ja, welke en waar?	
9 c	
Blijft er in de woning zeil achter, al dan niet vastgelijmd, dat is aangeschaft tussen 1955 en 1982?	Nee
9 d	
Is er sprake van loden leidingen in de woning?	Nee
Zo ja, waar?	
9 e	
Is er een Japanse duizendknoop aanwezig in de tuin?	Nee
9 f	
Is er in puin/asbest afval in de grond/tuin aanwezig?	Nee
9 g	
Heeft u elders lekkages gehad?	Nee
9 h	
Is de grond verontreinigd?	Nee

VRAGENLIJST

Vraag	Antwoord
Zo ja, is er een onderzoeksrapport?	
Zo ja, heeft de gemeente/provincie een onderzoeks- of saneringsbevel opgelegd?	
9 i	
Is er een olietank aanwezig of aanwezig geweest?	Nee
Zo ja, is deze gesaneerd/verwijderd?	
Als deze is gesaneerd, waar is de olietank op het perceel gesitueerd?	
Is er een Kiwa-certificaat aanwezig?	N.v.t.
9 j	
Is er sprake van overlast door ongedierte in of (rond)om de woning?	Nee
Zo ja, waar?	
9 k	
Is de woning aangetast door houtworm, boktor, ander ongedierte of zwam?	Nee
Zo ja, waar?	
Zo ja, is deze aantasting al eens behandeld?	
Zo ja, wanneer?	
Zo ja, door welk bedrijf?	
9 l	
Is er sprake van chlorideschade (betonrot)?	Nee
Zo ja, waar?	
9 m	
Hebben er verbouwingen en/of bijbouwingen plaatsgevonden in en/of om de woning?	Nee
Zo ja, welke ver-/bijbouwingen?	
Zo ja, in welk jaartal?	
Zo ja, door welk bedrijf zijn deze uitgevoerd?	
9 n	
Zijn er verbouwingen of uitbreidingen uitgevoerd zonder omgevingsvergunning (voorheen bouwvergunning)?	Nee
Zo ja, welke?	
9 o	
Is er sprake van glasvezel internet?	Ja
9 p	
Bent u in het bezit van een definitief energieprestatiecertificaat/energielabel?	Nee
Zo ja, welke label?	

VRAGENLIJST

Vraag	Antwoord
Vaste lasten	
10 a	
Hoeveel betaalde u voor de laatste aanslag onroerendezaakbelasting?	642
Belastingjaar?	2025
10 b	
Wat is de WOZ-waarde?	597000
Peiljaar?	2025
10 c	
Hoeveel betaalde u voor de laatste aanslag waterschapslasten?	296
Belastingjaar?	2025
10 d	
Hoeveel betaalde u voor de laatste aanslag gemeentelijke belastingen?	187
Belastingjaar?	2026
10 e	
Welke voorschotbedragen betaalt u maandelijks aan de nutsbedrijven? Gas:	99
Elektra:	224
Water:	149
Stadsverwarming:	0
Anders:	0
Te weten:	0
Wat is uw jaarverbruik voor gas/ elektriciteit en water? Gas (m^3):	1570m3
Elektriciteit hoog (kWh):	810
Elektriciteit laag (kWh):	663
Elektriciteit totaal (kWh):	1473
Water (m3):	115
Stadsverwarming (GJ):	0
Anders:	geen
Met hoeveel bewoners bewoonde u de woning? Aantal:	1
10 f	
Zijn er lease- en/of huurkoopcontracten?	Nee
Zo ja, welke?	
Zijn deze contracten overdraagbaar op de koper?	
Hoe lang lopen de contracten nog en wat is de eventuele afkoopsom? Afkoopsom:	
Duur:	

VRAGENLIJST

Vraag	Antwoord
10 g	
Als er sprake is van erfpacht of opstalrecht hoe hoog is dan de canon per jaar?	0
Heeft u alle canons betaald?	N.v.t.
Is de canon afgekocht?	N.v.t.
Zo ja, tot wanneer?	
10 h	
Heeft u alle gemeentelijke belastingen die u verschuldigd bent al betaald?	Ja
Zijn er variabele bedragen voor gemeenschappelijke poorten, inritten of terreinen?	Nee
Zo ja, hoe hoog en waarvoor?	
10 i	
Heeft u, om in de straat te parkeren, een parkeervergunning nodig?	Nee
Hoeveel parkeervergunningen kunnen er maximaal worden aangevraagd?	
Wat zijn de kosten voor deze parkeervergunning(en) per jaar?	
Garanties	
11 a	
Zijn er lopende onderhoudscontracten en/of garantieregelingen overdraagbaar aan de koper?	Nee
Zo ja, welke?	
Nadere Informatie	
12 a	
Overige zaken	Nee



Alles onder één dak: realiseer jouw woondroom met Duinstra Melis Makelaars en Hypotheekvisie

Iedere dag begeleiden wij onze klanten bij de aan- en verkoop van hun woning. Dat doen we vanzelfsprekend met veel passie, plezier en maximale inzet. Mede daarom mogen wij onszelf al een aantal jaar de best beoordeelde makelaar van Friesland op Funda noemen. Hoewel wij dagelijks bezig zijn met de aan- en verkoop van woningen, hebben wij geen zicht op jouw financiële situatie. Daarom hebben wij in 2017 de handen ineen geslagen met Hypotheekvisie.

Onze hypotheekadviseurs Mient Kobes, Bas de Jong en Iris Stevens voorzien je graag van kwalitatief en volledig onafhankelijk hypotheekadvies. Je hebt hierbij de keuze uit meer dan 30 hypotheekverstrekkers. Zo ben je altijd verzekerd van hypotheekadvies op maat tegen de allerscherpste rentetarieven. Kom gerust een keer langs op ons kantoor in Leeuwarden of Sneek voor een volledig kosteloos en vrijblijvend hypotheekadvies, passend bij jouw situatie.

Maak een afspraak voor een vrijblijvend adviesgesprek.







Hypotheek Visie Leeuwarden
Mient Kobes en Bas de Jong
Eewal 89, 8911 GS Leeuwarden
058 - 21 613 01
leeuwarden@hypotheekvisie.nl

Hypotheek Visie Sneek
Iris Stevens
2e Oosterkade 5A, 8603 CK Sneek
058 - 21 613 01
sneek@hypotheekvisie.nl

Behoefte aan meer begeleiding en advies?

De aankoopcoach

Totaal * €990,–

- Een groepsapp met het team en een eigen aankoop-expert
- Hulp bij het maken van een afspraak voor een bezichtiging
- Wij controleren de beschikbare informatie van verkopend makelaar en wijzen je op eventuele waarde bepalende factoren
- Wij doen onderzoek naar de waarde van de woning
- Tips en trucs op basis van onze ervaring en kennis
- Een eerlijke, objectieve en deskundige mening over de woning en haar waarde
- Advies wat te bieden en de bieding via ons laten verlopen
- Mocht het niet om een inschrijfprocedure gaan doen wij de onderhandelingen voor de beste aankoopprijs

* Inclusief verplichte afhandeling van het dossier (€495,–). Bij de aankoopcoach betaal je in twee termijnen, vooraf €495,– en achteraf €495,– bij de notaris. De ervaring leert dat men binnen 5 kansen een woning heeft aangekocht met ons als aankoopcoach. Lukt dit onverhoopt niet? Dat kun je opnieuw een pakket aanschaffen.

De aankoopmakelaar

Totaal ** €1995,–

Bij Duinstra Melis Makelaars kun je naast een aankoopcoach ook een aankoopmakelaar inschakelen. Binnen dit pakket krijg je alles wat je bij de aankoopcoach ook krijgt, aanvullend met de volgende diensten:

- We gaan met je mee naar bezichtigingen zodat we beter advies over de woning en de bouwkundige staat kunnen geven
- We begeleiden je bij de leveringsinspectie

** Inclusief verplichte afhandeling van het dossier (€495,–). Bij de aankoopmakelaar betaal je in twee termijnen, vooraf €795,– en achteraf (indien er een woning wordt aangekocht) €1200,–.

Waarom kiezen voor Duinstra Melis Makelaars?

- De allermooiste woningpresentaties
- Verkoopstylingadvies op maat
- Gratis gebruik van onze woonaccessoires
- Eigen, professionele woningfotograaf in dienst
- Standaard méér foto's en detailfoto's
- De mooiste woningvideo's
- Officieel meetrapport volgens NEN-normen
- De allerbeste marketing door onze eigen online marketeers
- Slimme social media strategie
- Het meest uitgebreide marketingpakket op Funda
- Optimale begeleiding van A-Z door enthousiast en deskundig team
- Klantenservice van het hoogste niveau
- Wij laten niets aan het toeval over
- Maximale verkoopopbrengst gegarandeerd
- Best beoordeelde makelaar van Friesland

9.7

"In maart kwam ik tot de gedachte om mijn woning te gaan verkopen. Hoewel het eerste gesprek oriënterend was heb ik de knoop dankzij goed advies snel kunnen doorhakken. Daarnaast heeft de uitstekende begeleiding geholpen om de woning op bepaalde punten verder op te knappen en zo verkoop-klaar te maken. De verkoop van mijn woning is in korte tijd omgezet van een gedachte naar een feit!"

10

"Vanaf het moment dat je aangeeft om met elkaar verder te gaan kom je in een goed geoliede machine terecht. Het is een groot kantoor en iedereen heeft zijn eigen taak, maar een gezamenlijk doel: jouw huis zo goed mogelijk verkopen. De WhatsApp-groep maakt het contact ontzettend prettig. Je hoeft niet na te denken wie je welke vraag moet stellen en wanneer. Wij hebben de samenwerking als zeer prettig ervaren. Een speciale vermelding voor de fotografe, ze maakt super foto's!"



9.5

'Wij vinden dit een super toffe makelaar! Er was altijd duidelijke communicatie en begeleiding via de WhatsApp-groep, waarin iedereen zijn kennis deelt. We kregen het gevoel dat Duinstra Melis echt met je mee leeft van de verkoop van je woning. Daarnaast was de marketing erg goed. De Facebookpagina ziet er netjes en overzichtelijk uit! Wij zouden direct opnieuw kiezen voor Duinstra Melis. Je krijgt zeker waar voor je geld."

10.0

"Duinstra Melis is een top makelaar. De totale aanpak is van begin tot einde erg plezierig en zeer gedreven. Ze denken out of the box daar waar het de presentatie van de woning aangaat. Tijdens het proces is de communicatie uitstekend. De medewerkers op kantoor zijn zeer volhardend in het regelen van alle zaken, zeker als derde partijen niet doen wat ze moeten doen. Voor het hele team van Duinstra Melis Makelaars: Chapeaux!"



Duinstra Melis

GRATIS WAARDEBEPALING?

Overweeg jij om jouw huis te gaan verkopen en ben je benieuwd naar wat jouw woning waard is in de huidige markt? Vraag gerust - en geheel vrijblijvend - een waardebepaling aan.

Duinstra Melis Makelaars

- 085 130 83 43 | info@duinstramelis.nl
- vestigingen in Leeuwarden en Sneek
- werkgebied: Friesland
- www.duinstramelismakelaars.nl