TE KOOP | Oude Telgterweg 32 | Ermelo

Vraagprijs: € 475.000 k.k.



Kantoor Harderwijk
Bruggestraat 24
3841 CP Harderwijk

Kantoor Ermelo
Stationsstraat 123
3851 ND Ermelo

0341 456 455
info@randmeermakelaars.nl
www.randmeermakelaars.nl

RANDMEER MAKELAARS NL

Welkom bij,

Randmeer Makelaars!

Wij willen jou allereerst hartelijk danken voor de interesse in deze woning. Tijdens een bezichtiging en met deze brochure willen wij jou zo goed mogelijk informeren over dit huis.
Deze brochure beschikt o.a. over een uitgebreide foto presentatie, een kadastrale kaart en plattegronden. Verder beschikt deze woning over een eigen woningwebsite.
De doorverwijzing en QR code kun je verderop in deze brochure vinden.



Benieuwd naar de waarde van jouw woning en eens kennismaken? Dat kan gratis en vrijblijvend! Bij één van onze kantoren in Harderwijk of Ermelo of bij jou thuis. Uiteraard onder het genot van een kop koffie.



Kenmerken van de woning

Bouwjaar	1959
Inhoud	398 m³
Perceeloppervlakte	281 m²
Woonoppervlakte	98 m²
Kamers	5
Slaapkamers	4
Badkamers	1
Energielabel	F



Omschrijving

Een woning met volop potentie, een royaal perceel (281 m^2) en een verrassend veelzijdig bijgebouw, vlak bij het centrum van Ermelo!

Ben jij op zoek naar een woning die je helemaal naar eigen smaak kunt moderniseren? Een plek waar je de ruimte hebt om jouw woonwensen werkelijkheid te laten worden? Dan is de Oude Telgterweg 32 in Ermelo absoluut het bekijken waard! Deze woning uit 1959 staat op een mooi, royaal perceel aan een rustige weg, op korte afstand van het gezellige dorpscentrum. De woning vraagt op onderdelen om aandacht en modernisering, maar biedt juist daardoor volop mogelijkheden om hier een heerlijk eigen thuis van te maken.

Wat deze plek extra aantrekkelijk maakt, is de combinatie van de ruime kavel, de praktische indeling met vier slaapkamers en het multifunctionele bijgebouw achter de woning waar je de mogelijkheid hebt voor een bedrijf of kantoor aan huis. Of je nu graag wilt verbouwen, op zoek bent naar extra werk- of hobbyruimte of simpelweg wilt genieten van een ruim perceel op een goede locatie: hier liggen volop kansen!

De ligging is bovendien bijzonder prettig. Je woont hier aan een rustige weg, terwijl de winkels, supermarkten en overige voorzieningen van het centrum van Ermelo op korte afstand liggen. Een mooie combinatie van rustig wonen en alle dagelijkse gemakken binnen handbereik.

De woonkamer beschikt over een karakteristieke erker aan de voorzijde en ramen die zorgen voor een prettige lichtinval. Er is ruimte voor zowel een gezellige zithoek als een eethoek en aan de achterzijde zorgen openslaande deuren voor een directe verbinding met de tuin. De half open keuken in hoekopstelling heeft door de lichtkoepel en raampartijen aan de zijkant een prettige lichtinval en bovendien ook toegang tot de tuin middels een loopdeur.

Via de tuin is de bijkeuken/berging toegankelijk, een grote ruimte met aansluitingen voor de wasapparatuur, opstelling HR cv-ketel en eventueel ruimte voor fietsen en opslag.

Op de verdieping bevinden zich drie slaapkamers, waarvan een met openslaande deuren en een balkon aan de voorzijde. De badkamer is ingericht met een douche en wastafel. Ook deze ruimte biedt mogelijkheden voor een eigentijdse vernieuwing.

Via een vaste trap bereik je de tweede verdieping. Hier bevinden zich een overloop met dakraam, praktische bergruimten en een vierde slaapkamer met dakraam.

Achter de woning staat bovendien een bijzonder interessant bijgebouw. Dit gebouw is oorspronkelijk in 1988 gerealiseerd als kantoor en beschikt over een eigen entree, een ruime multifunctionele ruimte, een keukenvoorziening, toiletruimte en bergruimte.



Dat maakt het bijgebouw aantrekkelijk voor uiteenlopende doeleinden. Denk bijvoorbeeld aan een kantoor aan huis, atelier, hobbyruimte of een plek om rustig te werken. De aanwezigheid van deze extra ruimte geeft het geheel net dat beetje meer en maakt het object onderscheidend.

Daarnaast is er nog een afzonderlijke buitenberging aanwezig, ideaal voor het opbergen van fietsen, tuingereedschap en andere spullen.

Kortom: een karakteristieke woning met vier slaapkamers, een ruim perceel van 281 m^2, een veelzijdig bijgebouw en dat alles nabij het centrum van Ermelo. Een combinatie die volop perspectief biedt voor de toekomst!

INDELING
begane grond: etree met meterkast, toiletruimte en trapopgang. Woonkamer met karakteristieke erker aan de voorzijde, afzonderlijke keuken en praktische bijkeuken met toegang tot de tuin.

1e verdieping: overloop, drie slaapkamers, waarvan één met toegang tot het balkon, en een badkamer voorzien van douche en wastafel.

2e verdieping: via vaste trap bereikbaar. Overloop met bergruimte en een vierde slaapkamer.

VOORZIENINGEN
De centrale verwarming en de warmwatervoorziening geschieden via de HR CV combiketel uit 2024.

PARKEREN en BERGING
Bij de woning is een praktische, vrijstaande berging aanwezig, ideaal voor het stallen van fietsen en het opbergen van tuingereedschap. Daarnaast biedt het ruime multifunctionele bijgebouw volop extra opslagmogelijkheden. Voor het parkeren zijn er mogelijkheden in de omgeving van de woning.

VERDER / TUIN
De woning staat op een royaal perceel met een ruime, grotendeels bestrate tuin. De tuin biedt volop mogelijkheden om deze geheel naar eigen smaak in te richten, met bijvoorbeeld een heerlijk terras en meer groen.

BROCHURE
Van deze woning is een unieke woningwebsite (oudetelgterweg32.nl) beschikbaar. Op deze website kunt u de brochure downloaden waar u alle gegevens van de woning kunt vinden.

Clausules:
In de koopovereenkomst zullen de volgende clausules worden opgenomen:
- Ouderdomsclausule
- Asbestclausule







GRATIS WAARDEBEPALING

Een goed vertrekpunt om te weten wat jouw mogelijkheden binnen de woning markt zijn, is het laten bepalen van de waarde van jouw huidige woning. Wij doen het graag en geheel vrijblijvend voor jou. Scan de QR-code voor meer informatie.



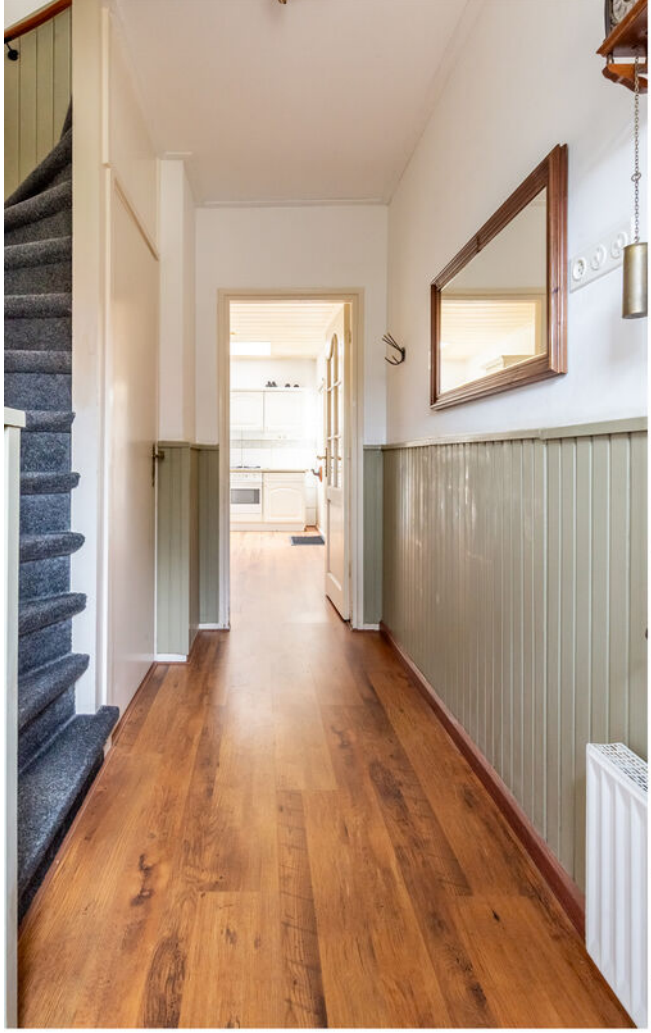








Vérian























































www.Oude Telgterweg32.nl

MEER INFORMATIE?

Scan de QR code met je mobiel en bekijk de unieke woningwebsite en verdere verkoopdocumentatie.



Locatie van de woning

op de kaart!

Wonen aan de Oude Telgterweg 32 betekent wonen op een centrale locatie in Ermelo, met alle dagelijkse voorzieningen binnen handbereik. Het gezellige dorpscentrum met winkels, supermarkten en horecagelegenheden ligt op korte afstand. Ook het station en scholen zijn eenvoudig bereikbaar. Daarnaast geniet je van de nabijheid van de prachtige Veluwse natuur, ideaal voor wandelen en fietsen.

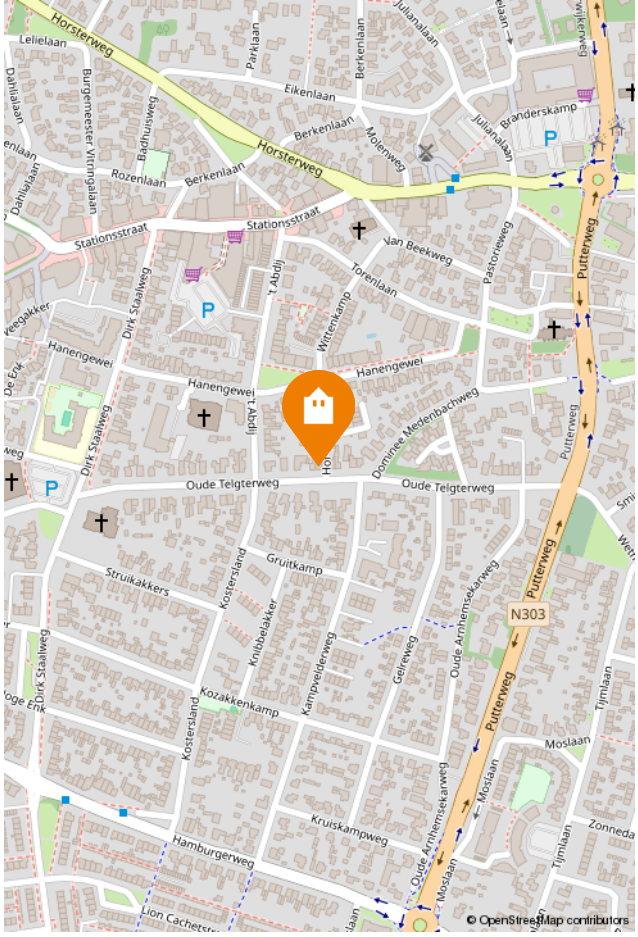

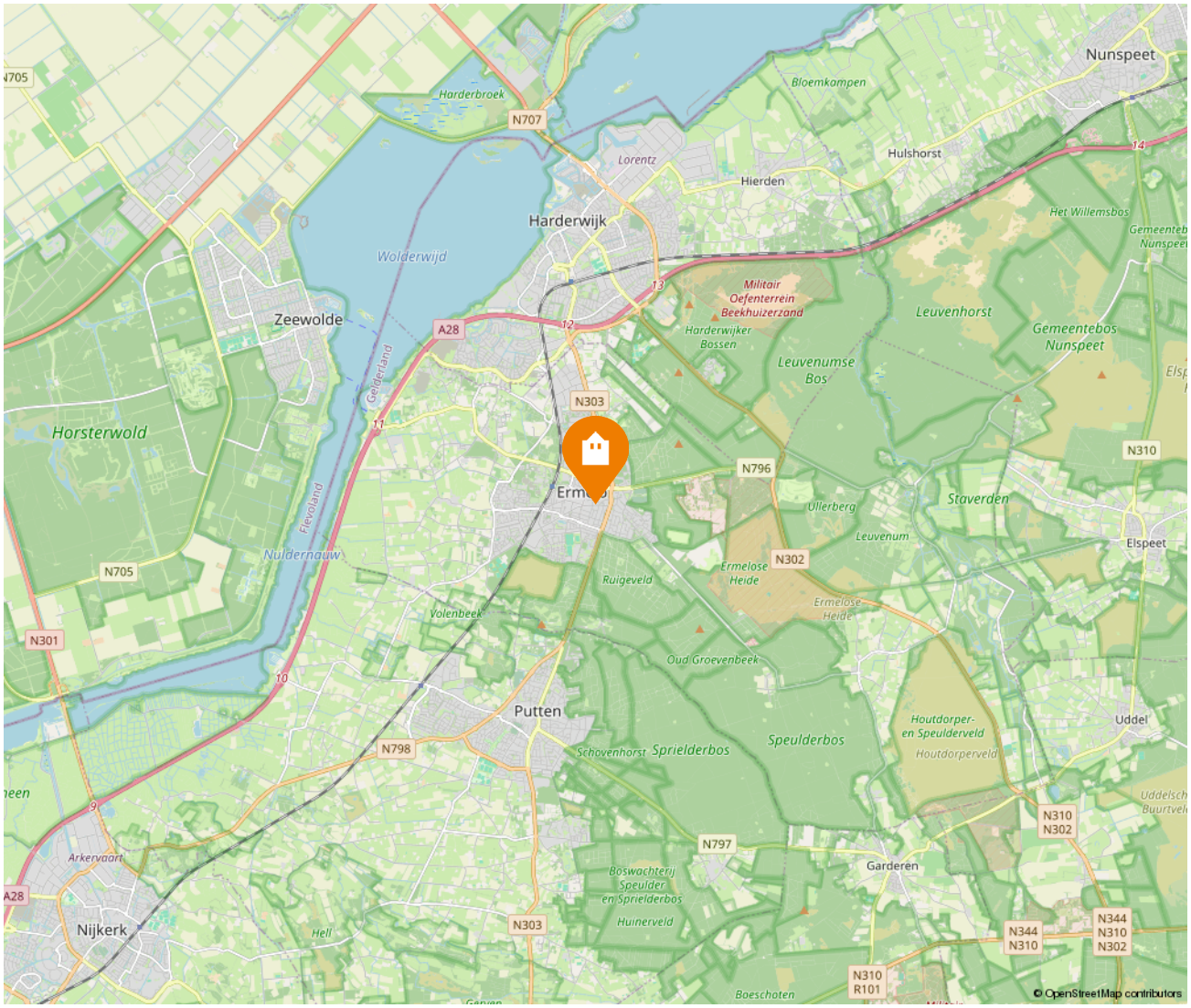

Kadastrale kaart

Kadastrale kaart

Uw referentie: Ermelo

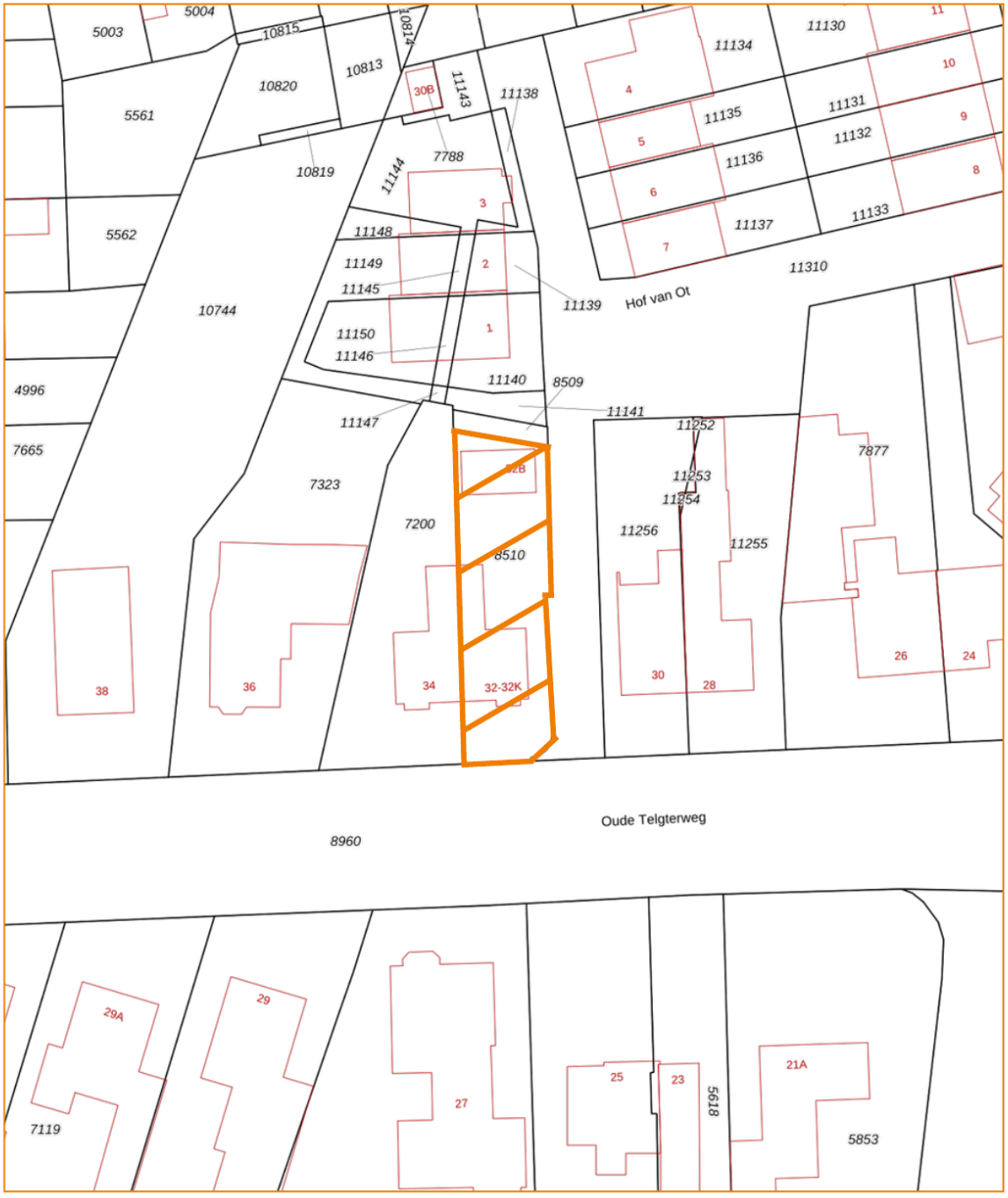

Deze kaart is noordgericht

12345 Perceelnummer

25 Huisnummer

Vastgestelde kadastrale grens

Voorlopige kadastrale grens

Administratieve kadastrale grens

Bebouwing

Voor een eensluidend uittreksel, geleverd op 9 juni 2026
De bewaarder van het kadaster en de openbare registers

Schaal 1: 500

Kadastrale gemeente	Ermelo
Sectie	F
Perceel	8510

Aan dit uittreksel kunnen geen betrouwbare maten worden ontleend.
De Dienst voor het kadaster en de openbare registers behoudt zich de intellectuele eigendomsrechten voor, waaronder het auteursrecht en het databankenrecht.

kadaster

Energielabel

Energielabel woningen

Registratienummer	Datum registratie	Geldig tot
235320535	06-11-2026	06-11-2036

Deze woning heeft energielabel F

338,49 kWh/m² (energie uit fossiele brandstoffen)



Isolatie van uw woning

Gevels	–
Daken	–
Vloeren	–
Ramen	+/-
Buitendeuren	–
Gevelpanelen	+/-

Installaties in uw woning

Verwarming	HR-107 ketel
Warm water	Combitoestel
Zonneboiler	Geen zonneboiler
Ventilatie	Natuurlijke ventilatie via ramen en/of roosters
Koeling	Geen koeling
Zonnepanelen	Geen zonnepanelen
Batterijopslag	Geen batterijopslag

Verbetermogelijkheden over isolatie en installaties vindt u op pagina 3.

Warmteverlies

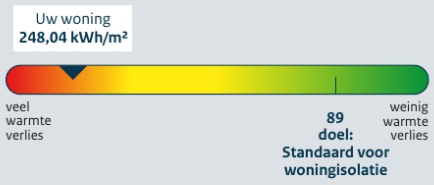

CO_2-uitstoot [kg CO_2 eq/m²]	73,72
Aandeel hernieuwbare energie [%]	0,0
Kans op hoge binnentemperaturen in de zomer	groot

Toelichting op alle indicatoren vindt u op pagina 2.

Over deze woning

Adres
Oude Telgterweg 32
3851LS Ermelo

Bouwjaar
1959

Woningtype
Twee-onder-één kap

Gebruiksoppervlakte
97 m²



Energieadviseur
Leon Harnisch

Plattegrond | Begane grond

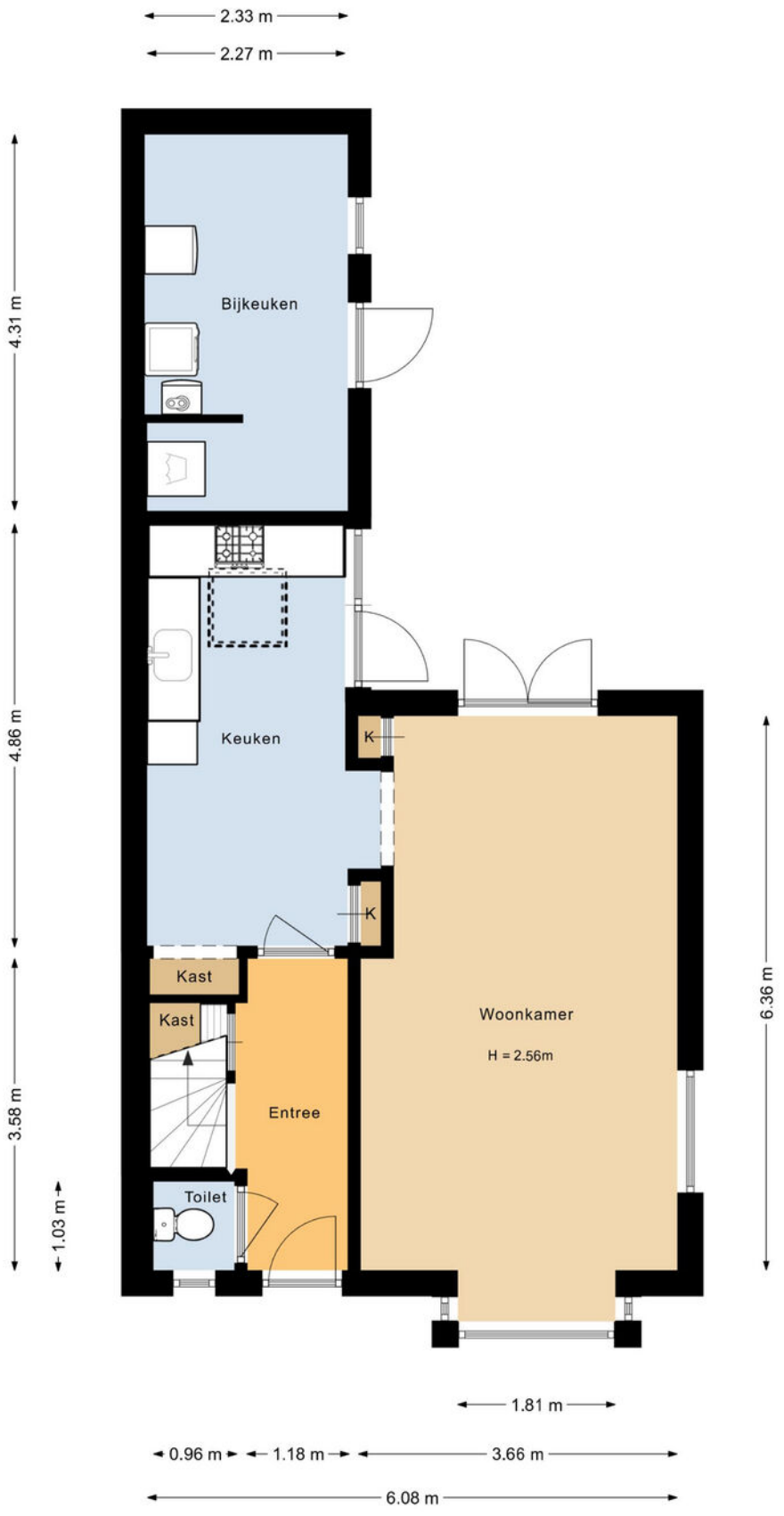

Plattegrond | Eerste verdieping



Plattegrond | Tweede verdieping

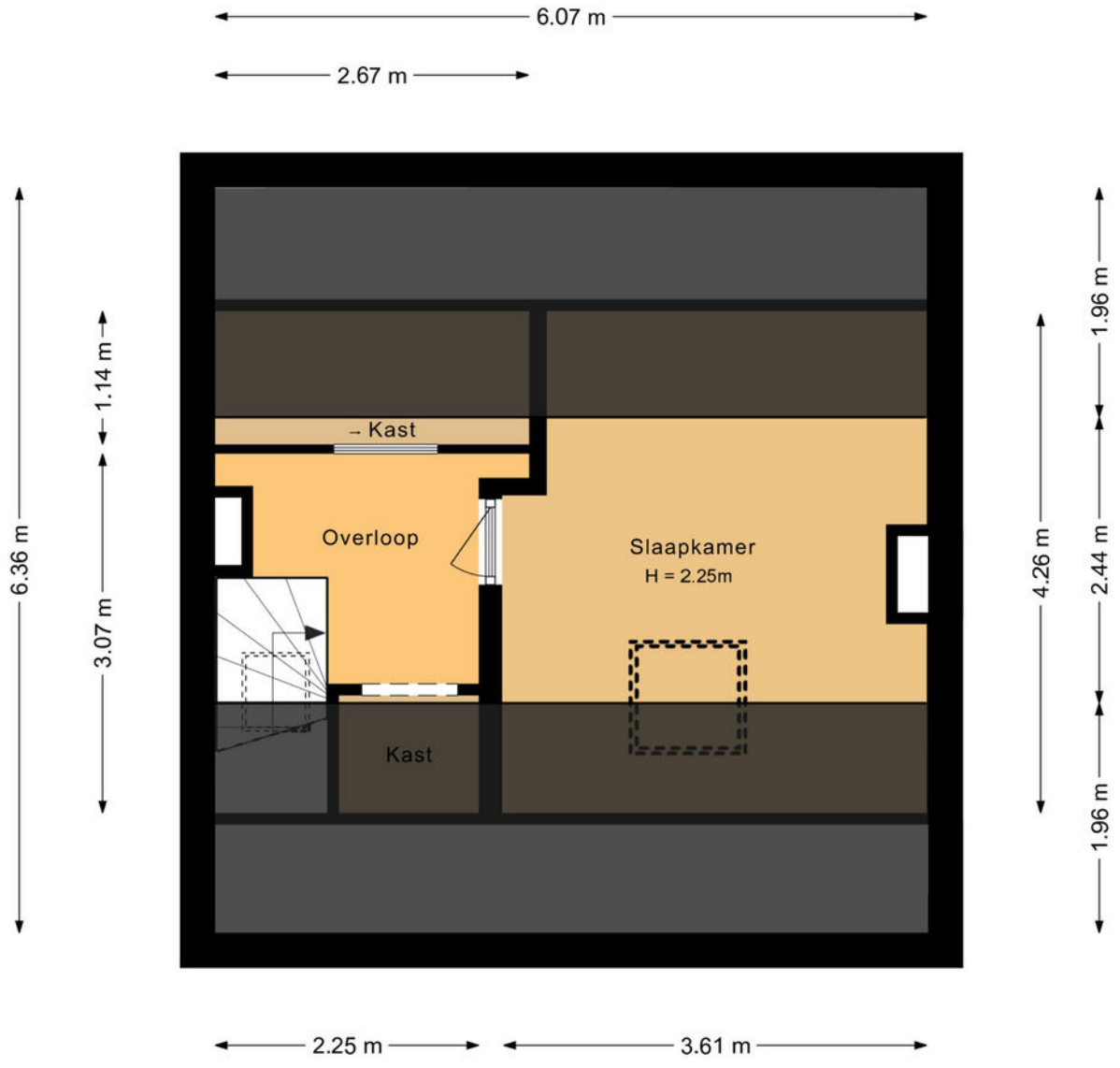

Plattegrond | Bijgebouw

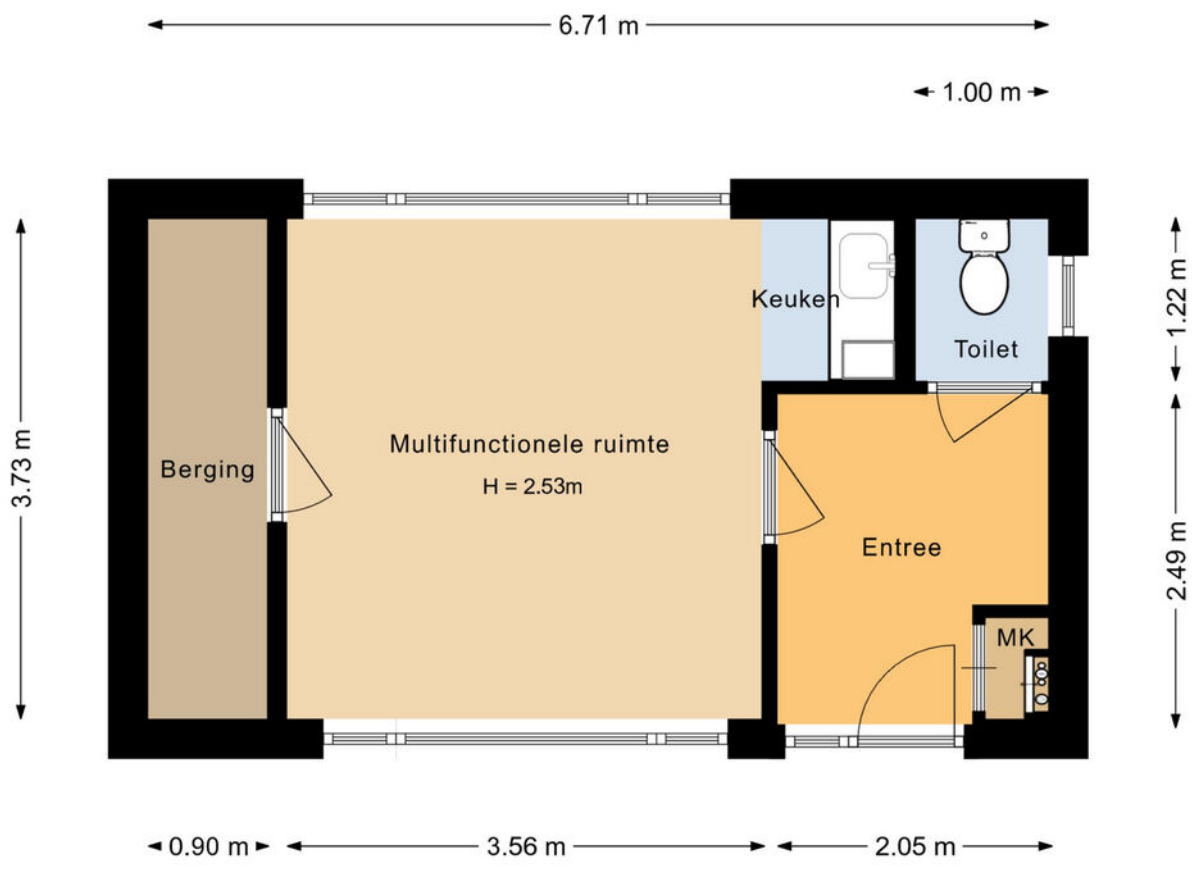

Plattegrond | Berging

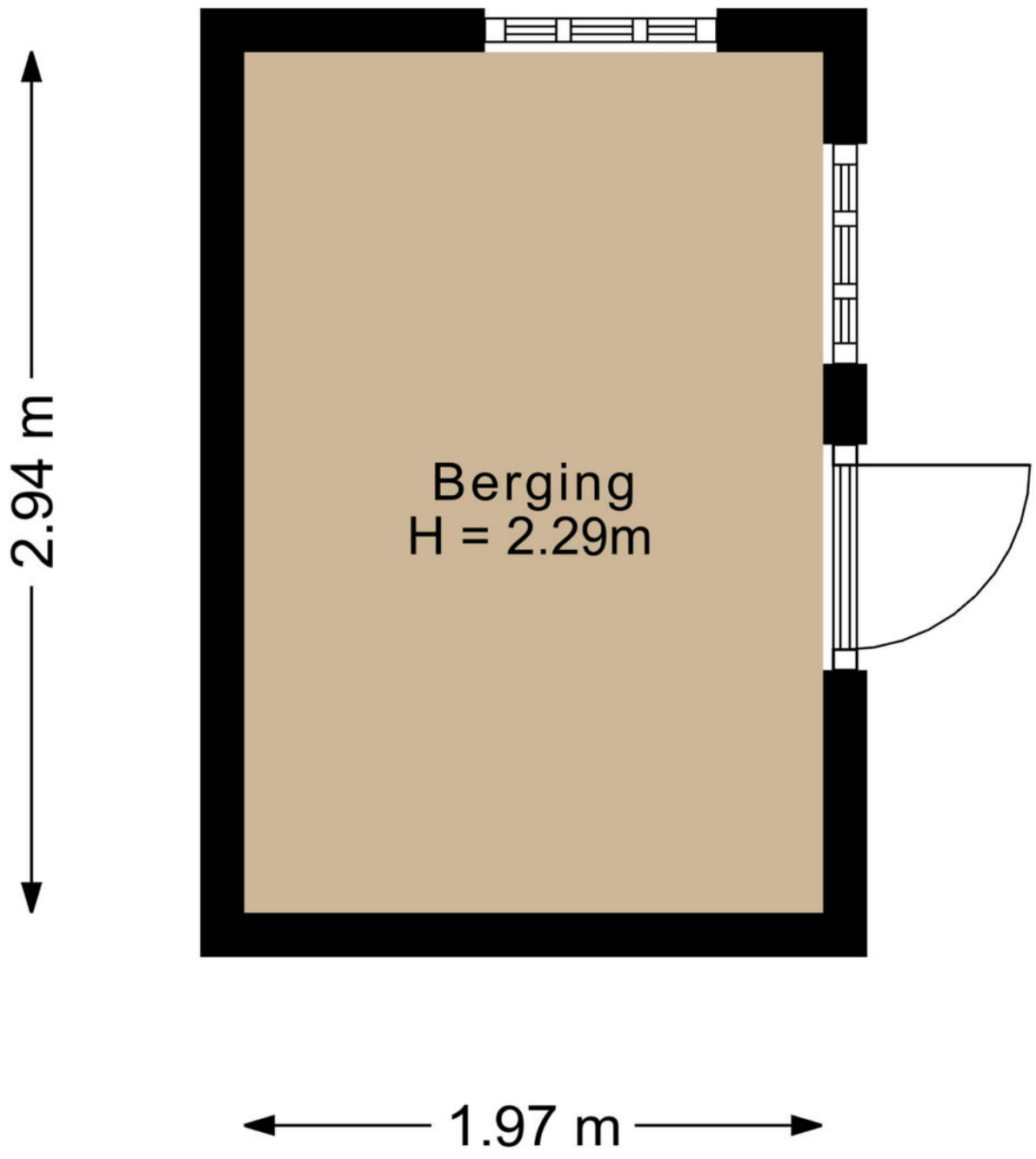

Meetrapport

Gebruikersoppervlakte en Bruto inhoud

Project : Ermelo, 3851 LS, Oude Telgterweg 32
Opdrachtgever : Shofo Shots & Photos
Datum berekening : 11-11-2026

Totaal Woning	**Totaal Gebruiksoppervlak wonen**	**m²**	**98.4**
	Overige inpandige ruimte	**m²**	**10.0**
	Gebouwgebonden buitenruimte	**m²**	**2.21**
	Externe Bergruimte	**m²**	**30.9**
	Totaal Bruto inhoud woning	**m³**	**398**

Begane grond	**Totaal Gebruiksoppervlak wonen**	**44.9**
	Gebruiksoppervlak bouwlaag	55.0
	Aftrekposten (nissen, trapgaten, vides)	0
	Overige inpandige ruimte	10.0
	Gebouwgebonden buitenruimte	0
	Externe Bergruimte	0

Eerste verdieping	**Totaal Gebruiksoppervlak wonen**	**38.6**
	Gebruiksoppervlak bouwlaag	38.6
	Aftrekposten (nissen, trapgaten, vides)	0
	Overige inpandige ruimte	0
	Gebouwgebonden buitenruimte	2.21
	Externe Bergruimte	0

Tweede verdieping	**Totaal Gebruiksoppervlak wonen**	**14.8**
	Gebruiksoppervlak bouwlaag	14.8
	Aftrekposten (nissen, trapgaten, vides)	0
	Overige inpandige ruimte	0
	Gebouwgebonden buitenruimte	0
	Externe Bergruimte	0

Bijgebouw	**Totaal Gebruiksoppervlak wonen**	**0**
	Gebruiksoppervlak bouwlaag	0
	Aftrekposten (nissen, trapgaten, vides)	0
	Overige inpandige ruimte	0
	Gebouwgebonden buitenruimte	0
	Externe Bergruimte	25.1

Berging	**Totaal Gebruiksoppervlak wonen**	**0**
	Gebruiksoppervlak bouwlaag	0
	Aftrekposten (nissen, trapgaten, vides)	0
	Overige inpandige ruimte	0
	Gebouwgebonden buitenruimte	0
	Externe Bergruimte	5.80

Buurtinformatie

Buurtinformatie - Ermelo / Ermelo - Centrum

Leeftijd



0 - 14: 10%
15 - 24: 10%
25 - 44: 23%
45 - 64: 24%
65+: 34%

Huishoudens



Eenpersoons: 45%
Zonder kinderen: 35%
Met kinderen: 19%

Koop / huur



Koop: 64%
Huur: 36%

49%

51%

0,9 per huishouden

Gemiddelde woningwaarde:

€ 414.000

Wonen in Ermelo



Fietsen door de prachtige bossen of over de gekleurde heidevelden, wandelen over Landgoed Staverden, het kleinste stadje van Nederland met zijn witte pauwen, surfen bij Strand Horst of paardrijden rond het KNHS Centrum; in Ermelo kun je volop genieten van het mooie buitenleven!

Maar Ermelo staat ook voor genieten van de rust bij de Schaapskooi, een huifkartocht door de natuur en de geschiedenis van de natuur ervaren in Museum het Pakhuis. Ermelo heeft een eigen bierbrouwerij en een wijngaard waar je terecht kan voor rondleidingen en gezellige proeverijen. Je lekker sportief uitleven kan je tussen de bomen in het Klimbos of door bij Strand Horst een potje te paintballen of Pitch & Putt-golf te spelen. En wat te denken van een excursie met een boswachter op zoek naar wild?

Ermelo in vogelvlucht

Ermelo is een oud dorp. We weten dat het tenminste 1150 jaar bestaat. In 855 schonk een rijk man, Folker genaamd, zijn goederen in Irminlo aan een klooster in Duitsland. Lange tijd is gedacht dat het dorp haar naam dankt aan de Germaanse halfgod Irmin. Modernere verklaringen vragen aandacht voor het feit dat Irmin destijds een veel gebruikt voorvoegsel was met de betekenis "groot" en ook voor het feit dat Irmin destijds een normale persoonsnaam was.

Lang bleef Ermelo een onaanzienlijk dorp. Enkele boerderijen, een kerk, een molen, een herberg, huizen van de predikant en koster en die van ambachtslieden zoals de smid, de kleermaker en de bakker. In de 18e eeuw werd Ermelo beschreven als een "matig dorp, waar men enig bouwland vindt".

De aanleg van de Zuiderzeestraatweg zorgde er rond 1830 voor dat dit deel van de Veluwe beter werd ontsloten. Vanaf 1882 veranderde er nog meer. Ermelo kreeg een spoorweghalte. Deze lag echter op 1 kilometer afstand van het dorp. De heer Chevallier die op het landgoed Veldwijk woonde, schonk bijna al het benodigde geld voor het station, maar verbond daaraan de voorwaarde dat de gemeente voor een goede weg daarheen zou zorgen. Dat gebeurde en zo ontstond de Stationsstraat, toen was dat nog een weg tussen korenvelden en aardappelvelden.

Na de Tweede Wereldoorlog breidde Ermelo zich snel uit. De komst van veel defensiepersoneel en de overal heersende woningnood maakten de aanleg van nieuwe woonwijken noodzakelijk. Eerst werd de voormalige Ermelose Enk bebouwd; later volgden de bebouwing in Ermelo-Oost, Zuid en West en de bebouwing rond de voormalige Schoolweg in Oost. In 1972 deed zich het unieke feit voor dat een gemeente werd gesplitst. De "oude" gemeente werd in twee delen verdeeld: de gemeente Nunspeet en een nieuwe gemeente Ermelo.





Over Randmeer Makelaars

Randmeer Makelaars is een kantoor van nu, maar met een kwaliteit die je 'traditioneel' mag noemen. We werken gedreven en met passie en gaan altijd voor het beste resultaat voor onze klanten. Bij huizen draait het om mensen, om gevoel. Wij snappen de emoties die daarbij komen kijken. Met onze kantoren in Harderwijk én Ermelo zijn we altijd dichtbij. Sinds 2006 werken we vanuit ons moderne en gezellige kantoor in het historisch centrum van Harderwijk. Kom eens bij ons langs om kennis te maken. De koffie staat klaar!! Sinds april 2022 zijn wij gestart met ons prachtige kantoor in het centrum van Ermelo aan de Stationsstraat 123!



Kantoor Harderwijk

Bruggestraat 24, 3841 CP Harderwijk



Kantoor Ermelo

Stationsstraat 123, 3851 ND Ermelo

Het team van
Randmeer Makelaars



Danny Klaassen
Eigenaar | NVM register makelaar en taxateur



Maurits Buis
Eigenaar | NVM register makelaar en taxateur



Sem Brouwer
NVM makelaar en taxateur



Ilse van den Brink
vastgoedadviseur



Gerdien van Wijngaarden
Commercieel medewerker



Marrit Landman-Visser
Assistent makelaar - woningstylist



Jasper van der Burg
NVM makelaar i.o. - commercieel medewerker



Nassim Ezzoubir
Vastgoedfotograaf - dronespecialist





Aankoop makelaar

Je gaat een huis kopen. Iets wat de meeste mensen maar een paar keer in hun leven doen. Een spannende, emotionele gebeurtenis die vraagt om professionele begeleiding. Zakelijk en zonder roze bril. Uitsluitend in jouw belang. Een aankoop-makelaar bespaart je tijd, geld en heel veel zorgen.

SCHRIJF JE IN ALS ZOEKER!
Scan de QR code met je mobiel en vul het zoekformulier in!

RANDMEER MAKELAARS ZORGT VOOR:

- Een aankoopstrategie op maat
- Professionele en scherpe onderhandelingen
- Bouwkundige inspecties en keuringen en advies hierover
- Een **gratis waardebepaling** van het huis dat je op het oog hebt
- Marktkennis en kennis van de wet- en regelgeving
- Kennis van ontbindende voorwaarden, uitsluitingsclausules en boetebedingen
- Controle van de notariële akte van levering
- Controle van de afrekening van de notaris
- Inspectie van de woning voor overdracht bij de notaris.

En uiteraard profiteer je als koper van ons uitgebreide netwerk. Bijvoorbeeld wanneer je een taxateur, een notaris of hypotheekadvies nodig hebt. Wij werken in de regio Harderwijk, Ermelo, Putten, Hierden, Hulshorst en Zeewolde.

Reviews

WAT OPDRACHTGEVERS OVER ONS ZEGGEN

Sinds de oprichting van ons makelaarskantoor in 2006 hebben wij al veel tevreden opdrachtgevers mogen helpen met de verkoop en aankoop van hun woning. Benieuwd naar ervaringen van opdracht-gevers die u voor gingen? Bekijk onze website voor nog meer referenties.

Meer reviews over ons kantoor lezen?

"Na eerdere ervaringen wederom via Randmeer Makelaars snel en succesvol verkocht"

Randmeer is een zeer fijne makelaar. Professioneel team, welke o.a. qua online marketing en communicatie er bovenuit springen. De contacten met Maurits en de andere collega's verliepen vlekkeloos, ze doen altijd een stapje extra. Zowel de aankoop als de verkoop van mijn woning liepen via Randmeer. Absoluut een aanrader.

Timo & Yvonne geven ons een

9

Na fijne ervaringen tijdens de koop van ons droomhuis ook de verkoop toevertrouwd aan Randmeer Makelaars.

Kenmerkend voor deze makelaar is dat ze oprecht van hun vak houden en betrokken zijn, en dat ook uitstralen. We hebben dit vooral ervaren in hun deskundige begeleiding en advisering gedurende het verkoopproces, van begin tot eind. De communicatie was open en helder. Altijd werden we goed op de hoogte gehouden en hun bereikbaarheid was uitstekend.

Agri & Erica geven ons een

9.8

Verdere informatie

ONDERZOEKSPLICHT VOORBEHOUD

De verkoper heeft een wettelijke plicht om eventuele gebreken te melden als die hem bekend zijn (melding-splicht). Een koper heeft een wettelijke onderzoeks-plicht en moet zich inspannen om omschrijving de staat van de woning te (laten) onderzoeken. Indien bepaalde zaken bij verkoper niet bekend zijn, kan een verkoper daar ook niets over melden. Denk aan bij-voorbeeld de bouwkundige staat van het pand of de fundering.

VOORBEHOUD BOUWKUNDIGE KEURING

Bij het maken van een voorbehoud voor een bouwkundige keuring geef je aan dat je de woning bouwkundig wilt laten onderzoeken door een professionele partij. Er kan een termijn worden opgenomen waar binnen je gebruik kunt maken van dit voorbehoud. Daarnaast kan je een maximum bedrag aan directe herstelkosten opgeven. Indien de directe kosten in het rapport hoger zijn dan het opgegeven bedrag, kun je als koper afzien van de koop of opnieuw in onderhandeling treden. Directe kosten zijn herstelkosten die direct noodzakelijk zijn om ergere problemen te voor-komen (bijvoorbeeld lekkages, zwam in de vloer, rotte kozijnen e.d.). Zowel het bedrag als de tijd waarbinnen je af kunt zien van de koop op basis van de bouwkundige keuring kunnen in de koopakte worden opgenomen. Dit gebeurt altijd in overleg. Als de bouwkundige keuring niet opgenomen is in de koopovereenkomst, maar je wel een keuring wil laten uitvoeren, zal dit altijd worden uitgevoerd na de drie dagen wet-telijke bedenktijd.

PROCEDURE BIJ BIEDINGEN

Als je interesse hebt in de woning dan kun je een bod uit-brengen. Wij vinden het belangrijk dat het biedingsproces duidelijk is. Een bod bestaat uit een prijs in euro's, een gewenste opleverdatum en eventuele voorwaarden. De meeste gebruikte voorwaarden zijn het voorbehoud van financiering en het voorbehoud van een bouwtechnische keuring. Verder dien je aan te geven of je als particulier of als belegger biedt Je kan een bod uitbrengen via het platform Move.nl op de pagina van de desbetreffende woning. Indien er een specifieke verkoopprocedure van toepassing is (bijvoorbeeld een inschrijving), word je hier per e-mail van op de hoogte gebracht.

VOORBEHOUD VAN FINANCIERING

Door een voorbehoud van financiering te maken geef je aan de woning te kopen mits je een financiering bij een hypotheekverstrekkende instelling verkrijgt. Indien je kunt aantonen dat je geen passende financiering kan krijgen. heb je de mogelijkheid om de koop te ontbinden. In het voorbehoud staat het benodigde hypotheekbedrag vermeld. Dit bedrag kan voor de gehele koopsom of een gedeelte hiervan zijn. Wij adviseren je om het op te nemen bedrag met jouw hypotheek-adviseur te overleggen.

FUNDERINGSONDERZOEK

Op de website van het Funderingsloket kun je actuele informatie over funderingen vinden. Op de funderingskaart van de gemeente Ermelo wordt op de risico kaart een inschatting gegeven van de mogelijke funderingsproblemen aan houtenpaalfundering. Wij zorgen dat, als er rapporten van de fundering aanwezig zijn deze digitaal ter beschikking worden gesteld. Bij het accepteren van dit voorbehoud werken wij mee aan de taxatie van de woning door een on-afhankelijke taxateur. Als je geen voorbehoud van financiering maakt, kan een eventuele benodigde taxatie pas na het verlopen van de drie dagen wettelijke bedenktijd worden uitgevoerd.

OVEREENKOMST

De koop is gesloten wanneer de koopovereenkomst door beide partijen is ondertekend. Dit geldt als je als particulier de woning koopt. Hierbij is een mondelinge overeenstem-ming nog niet bindend en kan de koop nog ontbonden worden door zowel de verkopende als kopende partij. Wanneer je koopt als belegger, dan is een mondelinge overeenkomst juridisch bindend. In het laatstgenoemde geval kan de verkoper van tevoren bepalen dat de koop ook in dat geval pas gesloten is na ondertekening door alle partijen.

WAARBORGSOM C.Q. BANKGARANTIE

Een waarborgsom c.q. bankgarantie dient als extra zeker-heid dat de kopende partij de verplichtingen nakomt die voortvloeien uit de koopovereenkomst. De waarborgsom bedraagt 10% van de koopsom. Deze waarborgsom wordt standaard opgenomen in de koopovereenkomst. Je betaalt de waarborgsom aan de notaris en dit bedrag wordt bij de overdracht van de woning verrekend op de nota van afrekening.

OUDERDOMSCLAUSULE

Wanneer een woning een ouder bouwjaar heeft, wordt er een ouderdomsclausule opgenomen in de koopovereen-komst. De ouderdomsclausule is bedoeld om de koper erop te wijzen dat hij niet dezelfde eisen mag stellen aan de woning als aan een nieuwbouw woning, gezien deze andere (technische) kenmerken bezit.

NIET-BEWONERSCLAUSULE

Wanneer de verkoper niet (recent) in de woning heeft gewoond wordt er een niet-bewonersclausule opgenomen in de koopovereenkomst. Deze clausule wijst koper erop dat verkoper mogelijk niet van eventuele gebreken op de hoogte is die pas aan het licht komen bij bewoning en deze dus ook niet kan melden.

Ook verkoopplannen?

Heb jij ook verkoopplannen en ben je benieuwd naar de waarde van jouw huidige woning? Neem contact met ons op voor een **gratis** waardebepaling!



Bekijk ons complete woning aanbod op **randmeermakelaars.nl**



Kantoor Harderwijk
Bruggestraat 24
3841 CP Harderwijk

Kantoor Ermelo
Stationsstraat 123
3851 ND Ermelo

0341 456 455
info@randmeermakelaars.nl
www.randmeermakelaars.nl

RANDMEER MAKELAARS NL