mark
makelaardij



THOLEN
Windsingel 57

Kenmerken & specificaties

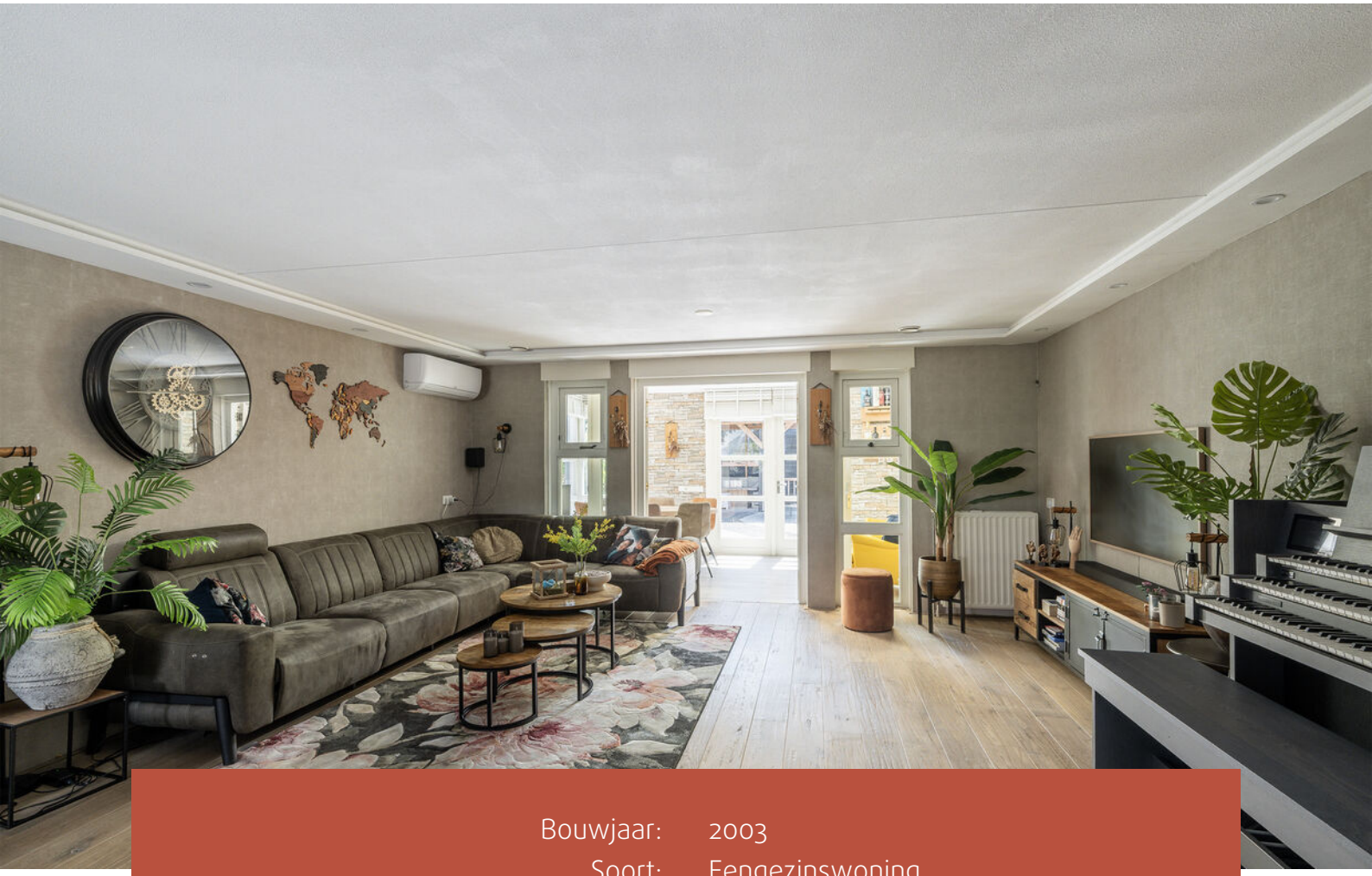

Bouwjaar:	2003
Soort:	Eengezinswoning
Kamers:	7
Inhoud:	636 m^3
Woonoppervlakte:	164 m^2
Perceeloppervlakte:	248 m^2
Overige inpandige ruimte:	21 m^2
Verwarming:	cv ketel, warmte terugwininstallatie
Isolatie:	dakisolatie, muurisolatie, vloerisolatie, dubbel glas
Energielabel:	A

Omschrijving

Sportvelden, scholen, speeltuin én zwembad op loopafstand, vijf slaapkamers en een zonnige tuin op het zuiden: wat wil je nog meer? Aan de Windsingel 57 woon je op een supergunstige plek in de kindvriendelijke wijk Stadszicht. Deze uitgebouwde twee-onder-een-kapwoning uit 2003 biedt volop ruimte voor het hele gezin. De woonkamer met massief eikenhouten vloer en airco loopt via openslaande deuren door naar een heerlijk lichte tuinkamer met twee lichtkoepels en een sierhaard. In de open keuken uit 2022 staat een kookeiland met bar, dus koken en kletsen gaan hier prima samen. Op de eerste verdieping vind je drie slaapkamers, de badkamer met ligbad en een tweede toilet, en daarboven nog eens twee slaapkamers. Buiten wachten een tuin met overkapping en achterom, een inpandige garage en een eigen oprit met laadpaal (ter overname). En met 13 zonnepanelen en energielabel A woon je ook nog eens energiezuinig, mét extra leenmogelijkheden. Zoveel woonplezier op zo'n toplocatie: plan snel een bezichtiging en zie het met eigen ogen!

Begane grond:
Via de entree kom je in de hal met de trapopgang, een deels betegeld toilet met fontein en de meterkast (11 groepen, waaronder een groep voor de zonnepanelen en een voor de laadpaal, 3 aardlekschakelaars, 3-fase aansluiting en glasvezel).

Woonkamer:
De royale woonkamer van circa 34 m^2 heeft een massief eikenhouten vloer, inbouwspots, een provisiekast en airco voor zowel verwarming als koeling. Met de openslaande deuren open vormt de tuinkamer één geheel met de woonkamer, met plek voor een grote zithoek én een lange eettafel. Vanuit de woonkamer loop je door naar de keuken.

Tuinkamer:
En dan de tuinkamer: wat een licht! De ramen rondom en twee lichtkoepels laten hier volop daglicht binnen. Een elektrische sierhaard zorgt voor sfeer en via openslaande deuren stap je zo de tuin in. Een fijne plek voor de eettafel: ook op een grijze dag heb je hier overdag zelden een lamp nodig.

Open keuken (2022):
In de moderne open keuken uit 2022 is aan alles gedacht. De lengteopstelling aan de voorzijde heeft een kookeiland met bar en is uitgerust met een 4-zone inductiekookplaat met recirculatieafzuiging, een combi-ovenmagnetron, een oven, een koel-vriescombinatie, een vaatwasser én een kokend-waterkraan boven de spoelbak. Aan de bar schuiven de kinderen aan voor hun ontbijt of huiswerk, terwijl jij kookt. Handig: vanuit de keuken stap je direct de garage in.

Eerste verdieping:
Op de overloop vind je het tweede toilet, eveneens deels betegeld en met fontein. De ruime ouderslaapkamer aan de straatkant heeft een tapijtvloer en behangen wanden. Aan de achterzijde liggen slaapkamer twee en drie, allebei met een laminaatvloer en rolluiken voor de ramen. Fijn als de jongsten in de zomer al naar bed moeten terwijl het buiten nog licht is.

De badkamer is geheel betegeld en beschikt over een ligbad, een aparte douche, een wastafel met meubel en een radiator.

Tweede verdieping:
Via de vaste trap kom je boven, waar nóg twee slaapkamers op je wachten! Op de ruime overloop staan de witgoedaansluitingen, de WTW-installatie (2003) en de cv-combiketel (Remeha Avanta, 2017), en er past daarnaast nog een bureau of strijkhoek. Slaapkamer vier ligt aan de voorkant van de woning. Slaapkamer vijf aan de achterzijde heeft een vaste kast en een Velux dakraam met verduisteringsgordijn. Een eigen verdieping voor tieners die wat meer privacy willen, of voor de logees.

Tuin en garage:
De voortuin heeft een oprit met sierbestrating, plantenborders en een laadpaal (ter overname), zodat je de auto gewoon op eigen terrein oplaadt.

De achtertuin van circa 91 m^2 ligt op het zuiden en is aangelegd met sierbestrating en plantenborders. Vanaf de ochtend tot ver in de middag geniet je hier van de zon. Achterin staat een overkapping met elektra, dus ook bij een zomerse bui blijf je lekker buiten zitten. Via het achterom is de tuin ook van buitenaf bereikbaar.

De inpandige garage (circa 7.35 x 2.86 m) heeft een plavuizenvloer, elektra en water, een loopdeur aan de voorzijde en een achterdeur naar de tuin. Hier hangt ook de omvormer van de 13 zonnepanelen. Een praktische ruimte voor fietsen, gereedschap of een voorraadkast.

De wijk en omgeving:
Wat een ligging! Stadszicht is een jonge, groene en kindvriendelijke wijk aan de westkant van Tholen, en de Windsingel ligt daar precies goed. De sportvelden, de scholen, de speeltuin én zwembad De Spetter aan de Zoekweg vind je allemaal op loopafstand. Geen gesleep met de auto naar training of zwemles dus: de kinderen fietsen er gewoon zelf naartoe. Voor een gezin is dit een ideale uitvalsbasis.

Ook de rest van Tholen ligt binnen handbereik. Op de fiets ben je in een paar minuten in de binnenstad, met de Markt, winkels, supermarkten en gezellige terrassen rond de oude haven. Voor een wandeling of fietstocht ga je over de vestingwallen of langs de dijken van de Eendracht. Via de N286 rijd je binnen enkele minuten de A4 op. Bergen op Zoom ligt op een kwartier rijden, Roosendaal en Goes op ongeveer een halfuur, en ook Breda, Rotterdam en Antwerpen bereik je binnen het uur.

Wat maakt deze woning interessant?
- Supergunstige ligging: sportvelden, scholen, speeltuin en zwembad op loopafstand;
- Gelegen aan een groenstrook in de kindvriendelijke wijk Stadszicht;
- Uitgebouwde twee-onder-een-kapwoning uit 2003;
- Maar liefst 5 slaapkamers, verdeeld over twee verdiepingen;
- Royale woonkamer van circa 34 m^2 met massief eikenhouten vloer en airco;
- Lichte tuinkamer met twee lichtkoepels;
- Moderne open keuken (2022) met kookeiland en bar;
- Zonnige achtertuin op het zuiden (circa 91 m^2) met overkapping en achterom;
- Inpandige garage en eigen oprit met laadpaal (ter overname);
- Glasvezelaansluiting en 3-fase aansluiting;
- 13 zonnepanelen;
- Energielabel A (vraag je adviseur naar de extra leenmogelijkheden);
- Woonoppervlakte circa 164 m^2 op een perceel van 248 m^2;
- Aanvaarding: in overleg, op korte termijn mogelijk.

Mark Makelaardij behartigt de belangen van de verkopende partij.

Interesse? Ben jij net zo enthousiast als wij? Bel of WhatsApp Mark Makelaardij op 0166 748 028 en we plannen snel een afspraak in. We vertellen je graag meer over de mogelijkheden van deze woning.

Wil je ook je huis verkopen? Natuurlijk wil je dan de beste prijs en voorwaarden.
Wat mag je o.a. van Mark Makelaardij verwachten?
- De allerbeste verkoopvoorwaarden!
- Gratis waardebepaling en advies over de slimste verkoopstrategie;
- Zeer uitgebreide woningpresentatie;
- Professionele fotografie en plattegronden;
- NO CURE, NO PAY!


Onze keuken


















koffie
Onze keuke
Bier tje
Fruit
Muntthee
proosten
Ontbijt
Genieten
Wijntje
Wokken
Eten
Kletsen
Bakken
Cappuccino
Latte






















SUN
MON
TUE
WED
THU
FRI
SAT
MAIL








Welcome













Plattegronden

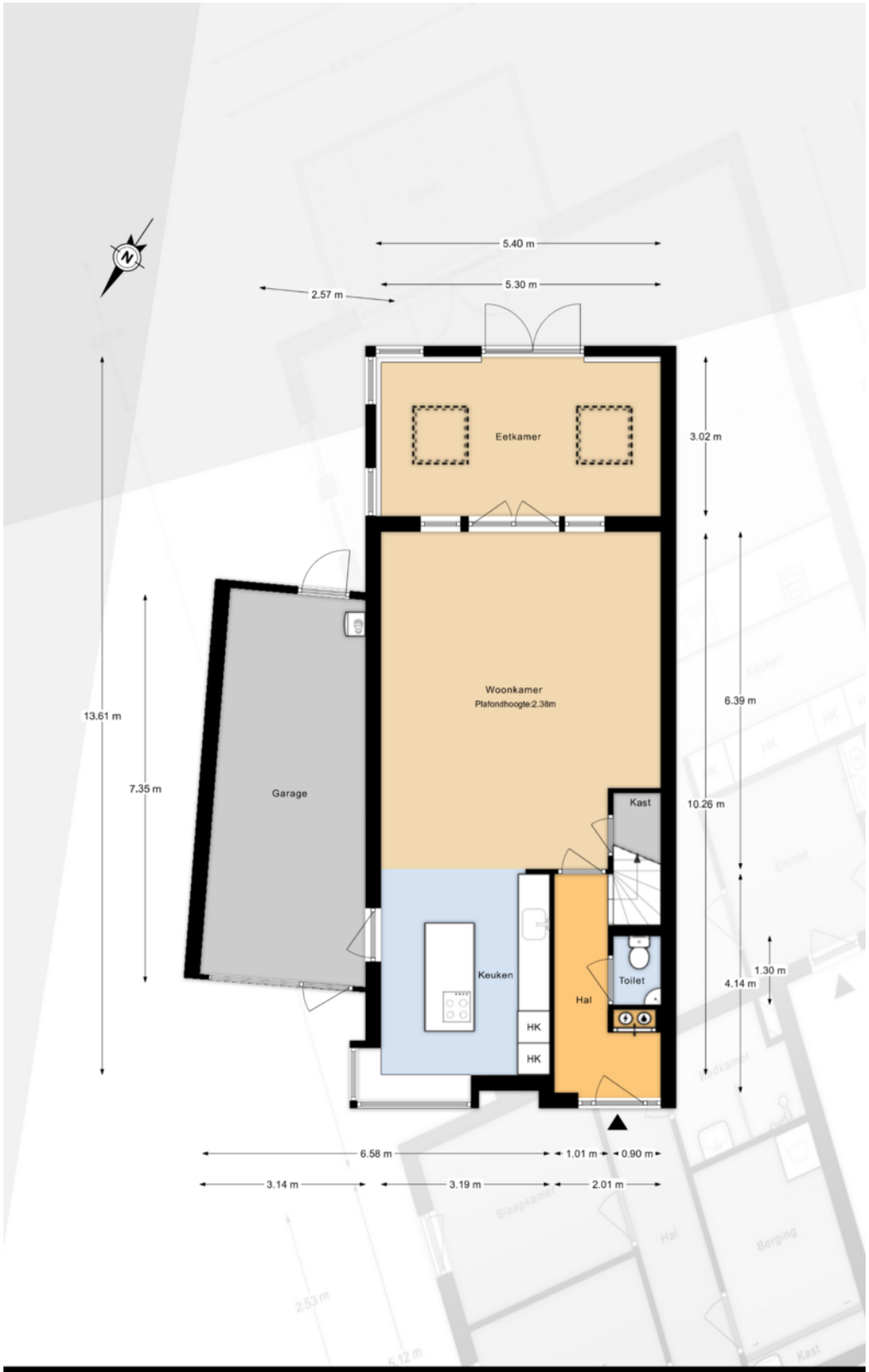

Plattegronden



Plattegronden

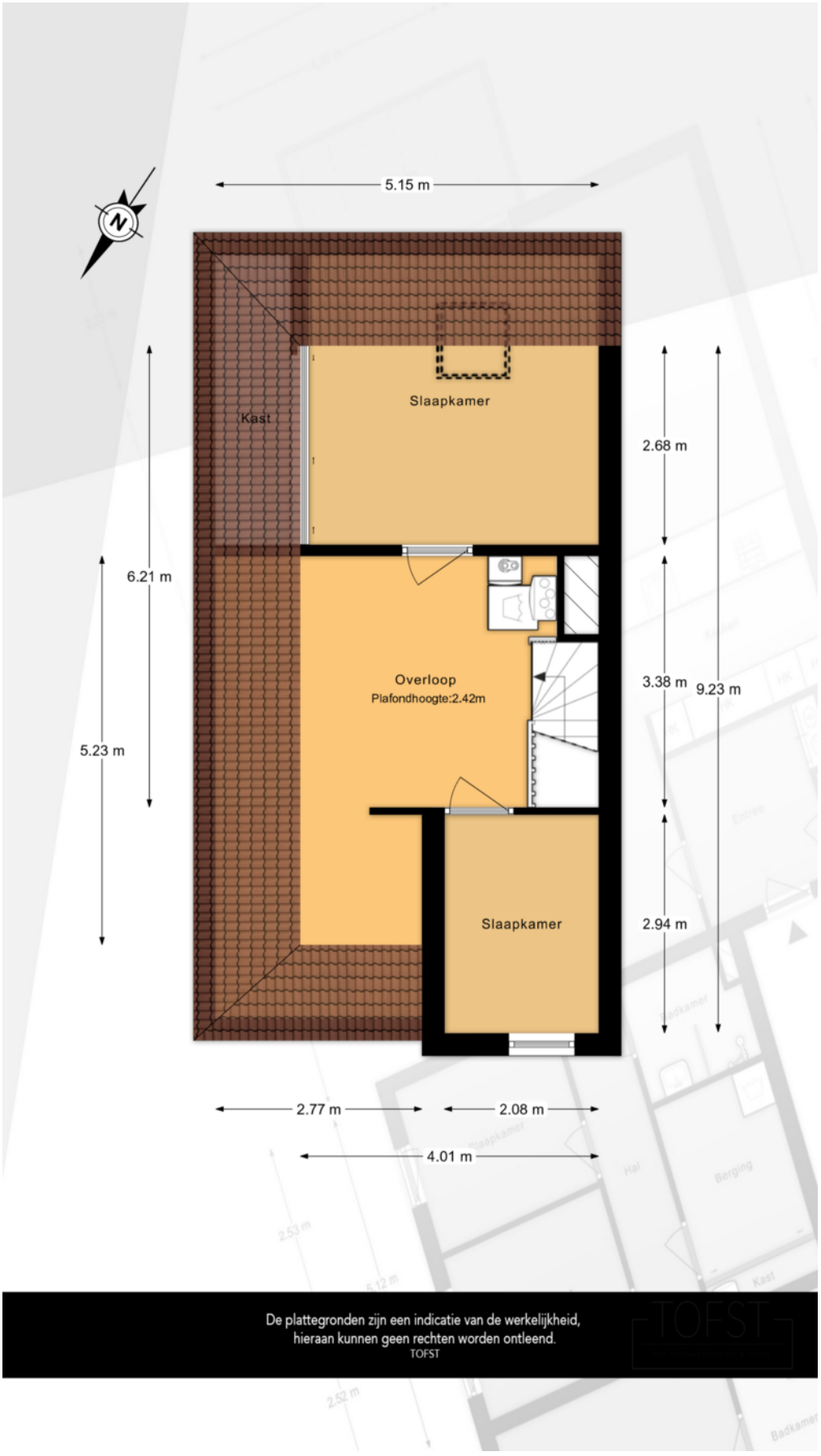

Plattegronden

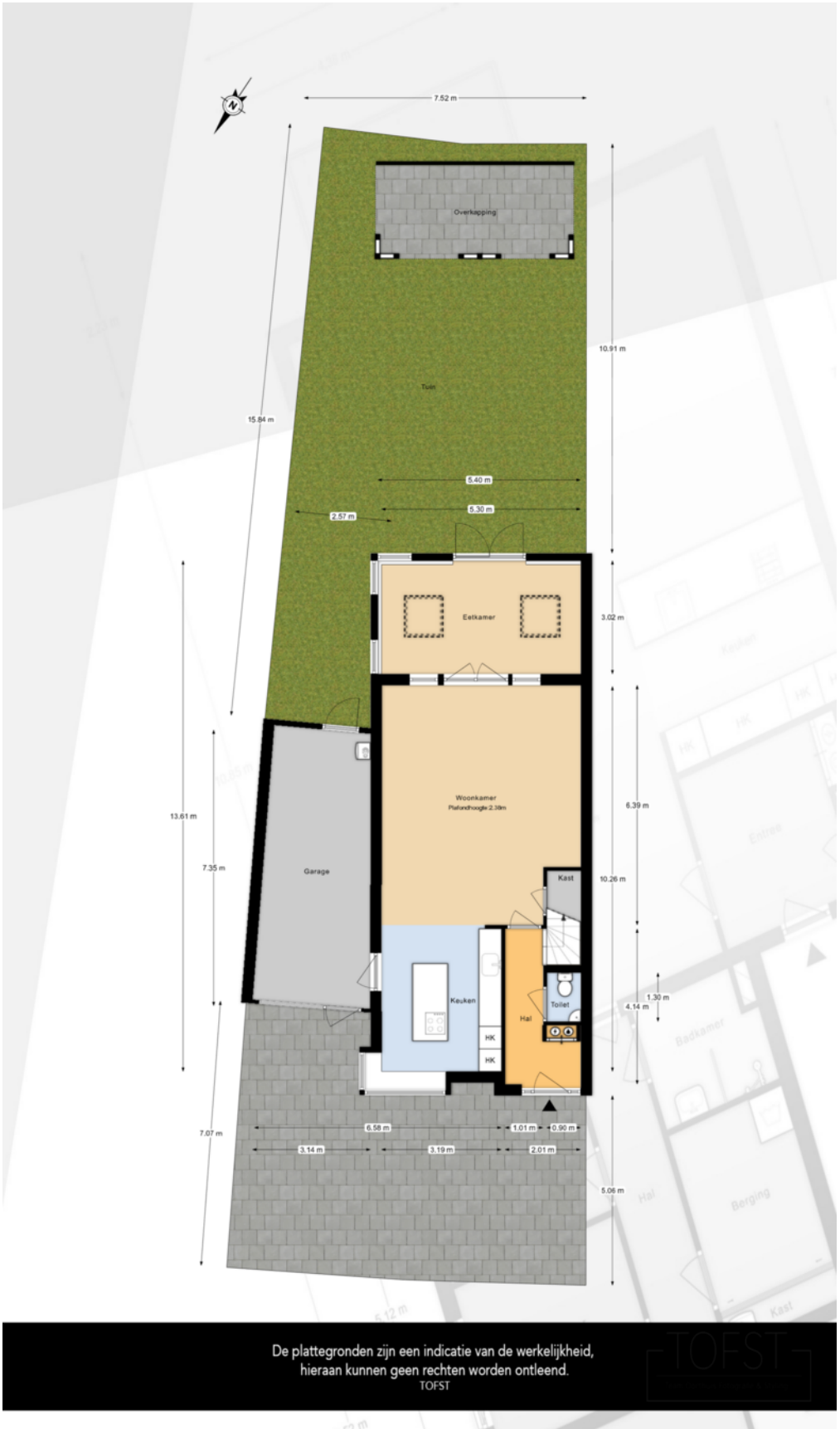

Kadastrale kaart



Locatie op de kaart

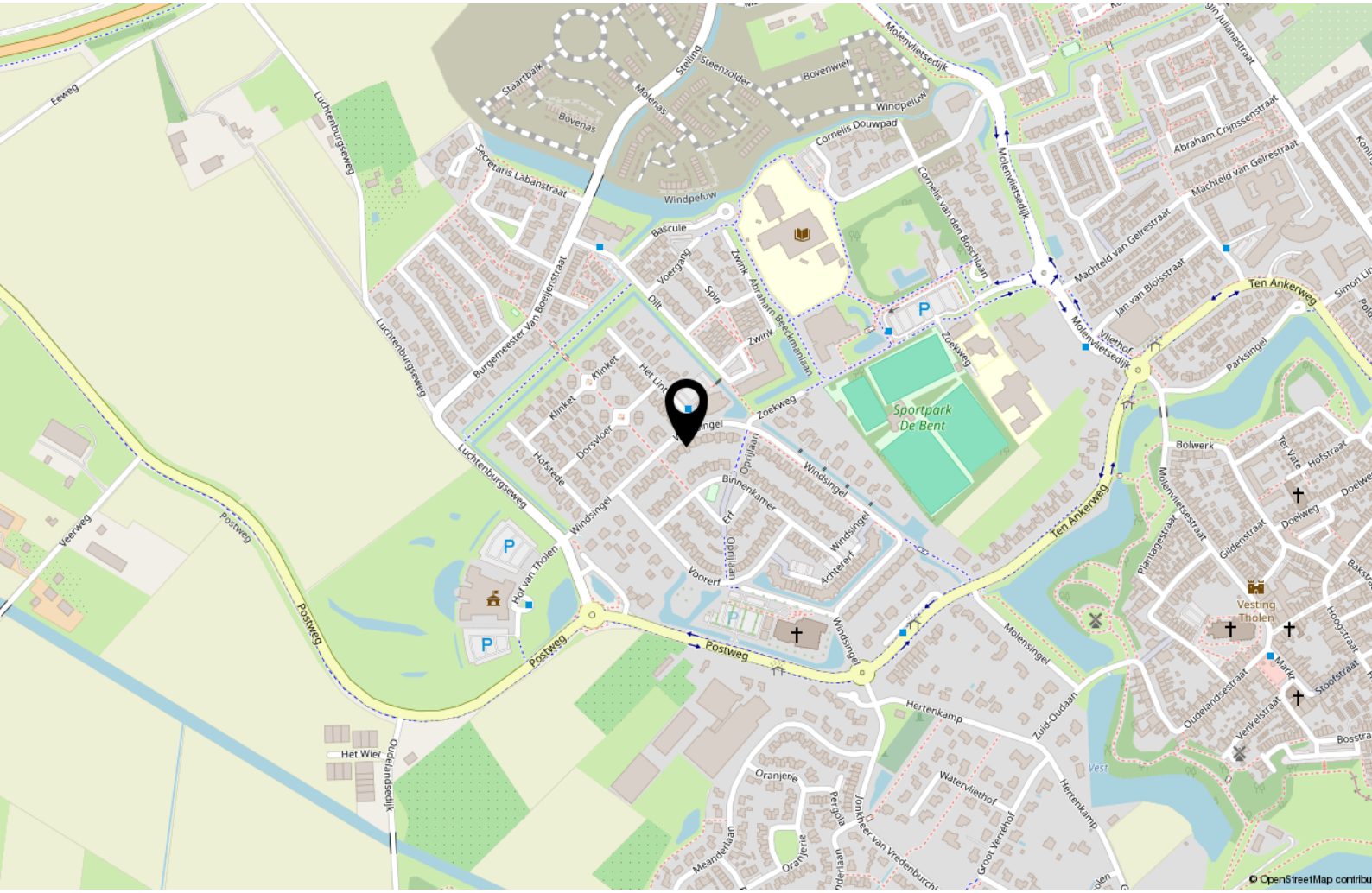

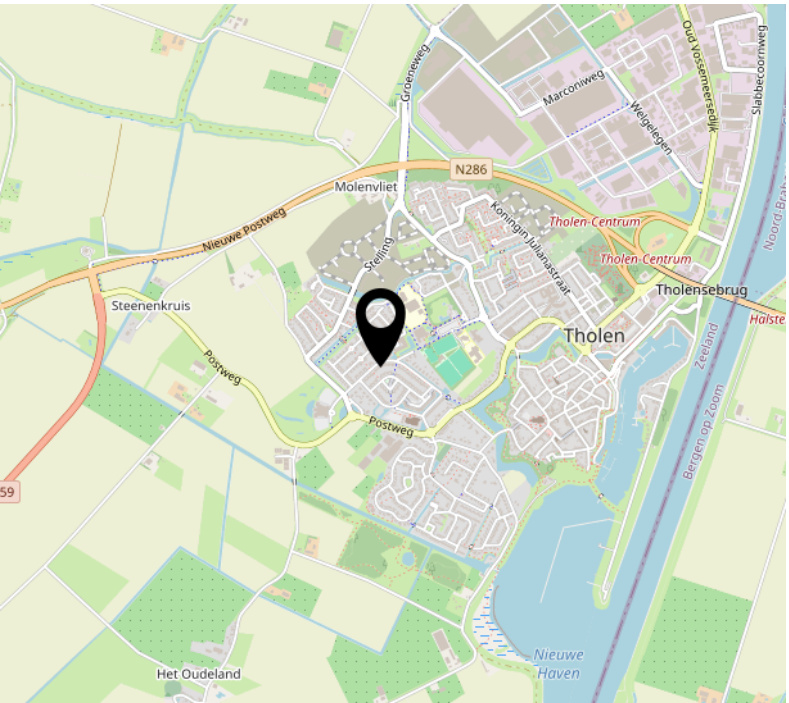

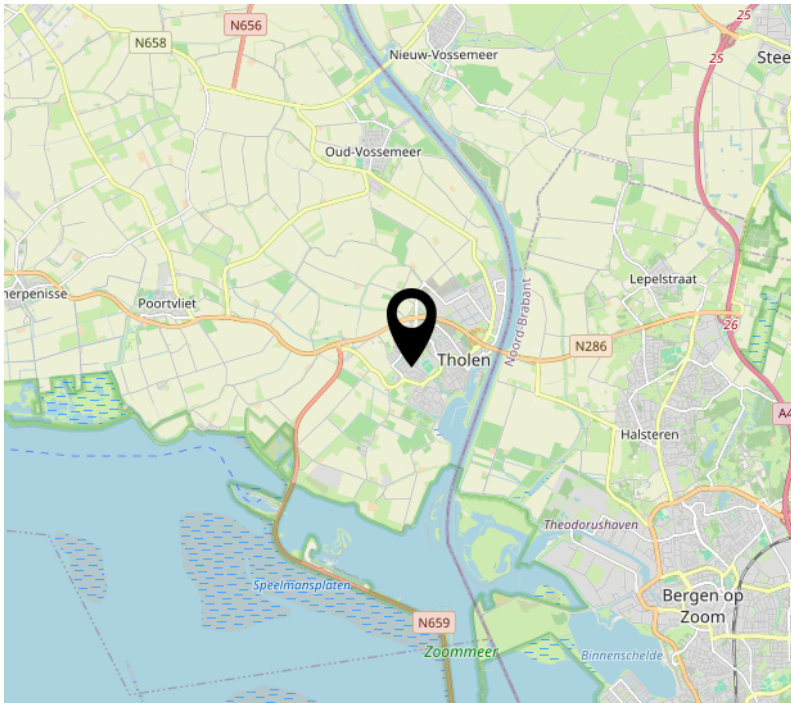

Aanvullende informatie

Verkooppresentatie en documentatie

De tekeningen en plattegronden die je bij deze woning vindt, geven een indicatie van de indeling en de afmetingen. Ze zijn niet op schaal. Wij stellen alle informatie zorgvuldig samen, maar aan de teksten, foto's en tekeningen kun je geen rechten ontlenen.

Voorbehoud van gunning

De verkoper bepaalt zelf aan wie hij verkoopt. Het hoogste bod is niet automatisch het beste bod: ook de datum van overdracht, de ontbindende voorwaarden en de zekerheid die je biedt wegen mee. De verkoper is niet verplicht de woning te verkopen, ook niet wanneer er een bod op of boven de vraagprijs ligt. Wij gunnen dus pas na overleg met de verkoper, en wij hoeven een keuze niet toe te lichten.

Lijst van zaken

Bij deze woning hoort een lijst van zaken. Daarop staat per onderdeel of het achterblijft, meegaat of eventueel overgenomen kan worden. Denk aan vloeren, gordijnen, zonwering, tuinhuis of keukenapparatuur. Deze lijst maakt straks onderdeel uit van de koopovereenkomst. Neem hem dus goed door voordat je een bod uitbrengt, en vraag het gerust als iets je onduidelijk is.

Asbest

Is de woning gebouwd vóór 1993? Dan bestaat de kans dat er asbesthoudende materialen aanwezig zijn. Denk aan golfplaten op een schuurdak, een schoorsteenpijp of oude vloerbedekking. De milieuwetgeving schrijft voor dat het verwijderen van asbest met speciale maatregelen gebeurt. Bij woningen van vóór 1993 nemen wij daarom een asbestclausule op in de koopovereenkomst.

Ouderdomsclausule

Is de woning ouder dan 30 jaar? Dan nemen wij een ouderdomsclausule op in de koopakte.

Kwaaitaal-/Mantavloeren

In woningen die tussen 1965 en 1983 zijn gebouwd, liggen door het hele land betonvloeren van het type Kwaaitaal of Manta. Door het gebruik van calciumchloride in het beton kan roestvorming ontstaan op de metalen wapening. Dat kan leiden tot betonschade. Een bouwkundige inspectie geeft uitsluitsel of herstel nodig is.

Erfdienstbaarheden, kettingbedingen en kwalitatieve verplichtingen

In de eigendomsakte kunnen bepalingen staan die met de woning meegaan naar de nieuwe eigenaar. Denk aan een recht van overpad, een kwalitatieve verplichting of een kettingbeding, soms met een boetebepaling erbij. Deze bepalingen blijven gelden, ook als jij ze niet zelf bent overeengekomen. Wij verstrekken je de eigendomsakte en de kadastrale gegevens, zodat je precies weet wat er speelt.

Omgevingsplan

Sinds de invoering van de Omgevingswet is het bestemmingsplan opgegaan in het omgevingsplan van de gemeente. Daarin staat wat er op een locatie is toegestaan. Heb je plannen met de woning, bijvoorbeeld een aanbouw, een praktijk aan huis of een tweede woonlaag in het bijgebouw? Ga dan vooraf bij de gemeente na of dat past binnen het omgevingsplan en welke vergunning je nodig hebt. Je kunt het plan zelf raadplegen via het Omgevingsloket. Wij denken graag mee, maar de gemeente geeft uitsluitsel.

Ondergrondse tanks

Bij oudere woningen kan een ondergrondse tank aanwezig zijn geweest voor bijvoorbeeld huisbrandolie of propaan. Soms is die tank gesaneerd en is daar een certificaat van, soms is dat niet bekend. Is de situatie niet met stukken te onderbouwen, dan nemen wij daarover een clausule op in de koopovereenkomst. Wil je het zeker weten? Laat dan een bodemonderzoek uitvoeren voordat je tekent.

Vereniging van Eigenaars

Koop je een appartement, dan word je automatisch lid van de Vereniging van Eigenaars. Je koopt niet alleen je eigen woning, maar ook een aandeel in het gebouw en een stem in de vergadering.

Vraag daarom de stukken op en lees ze door: de splitsingsakte, het huishoudelijk reglement, de notulen van de laatste vergadering, de jaarstukken en het meerjarenonderhoudsplan. Let vooral op de hoogte van de maandelijkse bijdrage, de omvang van het reservefonds en het onderhoud dat de komende jaren op de planning staat. Wij leveren deze stukken aan zodra ze beschikbaar zijn.

Bouwkundige keuring

Twijfel je na de bezichtiging over de bouwkundige staat van de woning? Of wil je gewoon zekerheid? Laat dan een bouwkundige keuring uitvoeren. Je krijgt een rapport waarin alle mogelijke gebreken benoemd worden, inclusief een indicatie van de herstelkosten. Wij geven je desgewenst de adresgegevens van verschillende onafhankelijke bureaus.

Waarborgsom

Als koper word je gevraagd een waarborgsom te storten bij de notaris. Die bedraagt 10% van de koopsom en dient als zekerheid dat je je verplichtingen nakomt.

In plaats van een waarborgsom mag je ook een bankgarantie stellen, schriftelijk afgegeven door een bankinstelling. Die garantie moet onvoorwaardelijk zijn, doorlopen tot ten minste één maand na de afgesproken datum van eigendomsoverdracht, en de clausule bevatten dat de bank het bedrag op eerste verzoek van de notaris uitkeert.

Energielabel

Verkoopt iemand een woning, dan is hij verplicht het energielabel te tonen. Aan dat label zie je hoeveel energie een woning verbruikt in vergelijking met soortgelijke woningen. De schaal loopt van A++++ (groen, zeer zuinig) tot en met G (rood, zeer onzuinig). Een zuinige woning heeft bijvoorbeeld goede isolatie, HR of dubbel glas, een energiezuinige verwarming en zonnepanelen. Het energielabel is het document waarin deze kenmerken staan beschreven. Een erkend deskundige maakt een energielabel op.

Onderzoeksplicht koper

Als koper heb je een eigen onderzoeksplicht naar alles wat voor jou van belang is. Je kunt je later niet beroepen op onbekendheid met feiten die je zelf had kunnen waarnemen of die kenbaar waren uit de openbare registers. Stel je vragen dus gerust, en stel ze op tijd.

Toelichting NEN 2580

De Meetinstructie is gebaseerd op de NEN 2580. Doel daarvan is dat iedereen op dezelfde manier meet, zodat je een betrouwbare indicatie krijgt van de gebruiksoppervlakte. De Meetinstructie sluit verschillen in meetuitkomsten niet volledig uit. Denk aan interpretatieverschillen, afrondingen of praktische beperkingen tijdens het meten.

Identificatie en Wwft

Makelaars en taxateurs vallen onder de Wet ter voorkoming van witwassen en financieren van terrorisme. Daarom vragen wij zowel kopers als verkopers om een geldig legitimatiebewijs, en soms om aanvullende informatie over de herkomst van de middelen. Dat is geen wantrouwen, het is een wettelijke verplichting waar wij ons aan moeten houden. Wij gaan zorgvuldig met deze gegevens om en gebruiken ze uitsluitend voor dit doel.

Privacy

Voor onze dienstverlening verwerken wij persoonsgegevens: je naam, contactgegevens en de informatie die nodig is om een bezichtiging, bod of transactie af te handelen. Wij delen die gegevens alleen met partijen die bij de transactie betrokken zijn, zoals de verkoper en de notaris, en bewaren ze niet langer dan nodig. In onze privacyverklaring op de website lees je precies hoe wij dit hebben geregeld en welke rechten je hebt.

Niet tevreden?

Wij doen ons werk graag goed, maar er kan altijd iets misgaan of anders lopen dan je had verwacht. Laat het ons in dat geval weten. Bel of mail gerust, dan zoeken we samen naar een oplossing. Komen we er onderling niet uit, dan kun je je klacht voorleggen aan de geschillencommissie waarbij wij zijn aangesloten via Vastgoed Nederland.

Algemene voorwaarden

Op al onze werkzaamheden zijn onze Algemene Voorwaarden van toepassing. Je vindt ze op onze website en op de website van Vastgoed Nederland.

Mark Makelaardij behartigt de belangen van de verkopende partij. Ons advies: neem je eigen aankoopmakelaar mee.

Vragen over deze woning of over het traject? Bel of WhatsApp gerust naar 0166 748 028. Ik neem graag de tijd voor je.

Mark Makelaardij | jouw makelaar en taxateur in en om Tholen

Deze informatie is met zorg samengesteld en dient ter algemene voorlichting. Er kunnen geen rechten aan worden ontleend.

Veelgestelde vragen (met de antwoorden)

"Ben ik koper als ik de vraagprijs bied?" En: "wanneer is de koop nu eigenlijk rond?" Over dat soort vragen bestaan veel misverstanden. Hieronder vind je elf vragen die in het traject van eerste bezichtiging tot bod het vaakst voorbijkomen, met daarbij een helder antwoord. Lees ze rustig door. Je weet dan precies waar je aan toe bent, en dat voorkomt teleurstelling.

1. Word ik koper als ik de vraagprijs bied?

Nee. De Hoge Raad heeft bepaald dat een vraagprijs een uitnodiging is om een bod te doen. Bied je de vraagprijs, dan doe je dus een bod. De verkoper beslist vervolgens zelf of hij dat bod aanvaardt, of dat hij zijn makelaar een tegenbod laat doen.

2. Wanneer ben ik in onderhandeling?

Je kunt niet afdwingen dat je in onderhandeling bent. Dat ben je pas op het moment dat de verkoper op jouw bod reageert, bijvoorbeeld met een tegenbod. Ook kan de verkopende makelaar uitdrukkelijk aangeven dat hij met jou in onderhandeling is. Krijg je te horen dat je bod met de verkoper wordt besproken, dan ben je nog niet in onderhandeling.

3. Mag de makelaar blijven bezichtigen terwijl er al onderhandeld wordt?

Ja. Een onderhandeling leidt niet altijd tot een verkoop, en de verkoper wil vaak weten of er meer belangstelling is. De eerste bieder is namelijk niet automatisch de beste. De bezichtigingen gaan daarom door.

Vaak vertelt de makelaar aan andere belangstellenden dat de woning "onder bod" is. Je mag dan wel een bod uitbrengen, maar je krijgt daar pas antwoord op als de lopende onderhandeling is afgerond. Over de hoogte van andere biedingen doet de makelaar geen mededelingen. Dat zou overbieden uitlokken.

4. Kan de verkoper de vraagprijs tijdens de onderhandeling verhogen?

Ja, dat kan. Een vraagprijs is een uitnodiging tot het doen van een bod, dus de verkoper mag die prijs ook verlagen of verhogen.

Tijdens een onderhandeling doen partijen vaak over en weer biedingen. Doe je als koper een tegenbod dat afwijkt van het eerdere bod van de verkoper, dan vervalt dat eerdere bod. Ook wanneer jullie dus naar elkaar toe bewegen, kan de verkoper zijn tegenbod opeens weer verhogen. En andersom kun jij je bod verlagen.

5. Wanneer komt de koop tot stand?

Pas als beide partijen een schriftelijke koopovereenkomst hebben ondertekend. Zo is dat wettelijk geregeld bij de koop van een woning door een particulier. Een mondelinge afspraak, een appje of een per mail geaccepteerd bod bindt dus nog niemand. Tot het moment van tekenen kunnen zowel jij als de verkoper zich terugtrekken.

In de koopovereenkomst leggen we vast wat jullie zijn overeengekomen. Denk aan de prijs, de datum van overdracht, de ontbindende voorwaarden en aanvullende afspraken zoals de boeteclausule.

Let goed op die ontbindende voorwaarden. Je krijgt als koper niet automatisch een voorbehoud van financiering. Wil je dat, meld het dan bij je bod: "onder voorbehoud van financiering". Over de ontbindende voorwaarden moeten partijen het eens zijn vóór de koop, niet erna.

6. Wat is bedenktijd?

Koop je als particulier een woning of appartement, dan heb je drie dagen bedenktijd. In die periode mag je zonder opgaaf van reden van de koop af. Die bedenktijd volgt uit de wet en mag niet worden ingekort. Een langere termijn afspreken mag wel. Voor de verkoper kent de wet geen bedenktijd, al kunnen partijen daar onderling wel iets over afspreken.

De bedenktijd begint op de dag nadat je een afschrift van de door beide partijen ondertekende overeenkomst hebt ontvangen. Meestal krijg je die kopie direct na ondertekening, waarbij we je om een gedateerd ontvangstbewijs vragen. Zo staat vast wanneer de termijn is gestart.

Je hoeft de akte niet persoonlijk in ontvangst te nemen. Verzending naar het notariskantoor kan ook. Dat is handig wanneer je lastig bereikbaar bent, of wanneer jullie met meerdere personen samen kopen.

7. Mag de makelaar de verkoopprocedure tussentijds wijzigen?

Ja. Beide partijen mogen een onderhandeling beëindigen. Soms zijn er zoveel belangstellenden rond de vraagprijs dat lastig te bepalen is wie de beste koper is. De makelaar kan dan, in overleg met de verkoper, de lopende onderhandeling afbreken en de procedure aanpassen. Bijvoorbeeld naar een inschrijving, waarbij iedereen een gelijke kans krijgt om zijn beste bod uit te brengen. Toezeggingen die eerder zijn gedaan, moet de makelaar wel nakomen. Zie ook vraag 8 en 9.

8. Wat is een optie?

Juridisch gezien geeft een optie je het recht om met een eenzijdige verklaring de koop tot stand te brengen. Partijen zijn het dan al eens over de voorwaarden, maar jij krijgt bijvoorbeeld nog een week bedenktijd. Bij nieuwbouw komt zo'n optie regelmatig voor.

Bij bestaande woningen wordt het woord "optie" vaak anders gebruikt, namelijk voor een toezegging tijdens de onderhandeling. Bijvoorbeeld dat je een paar dagen krijgt om over je bod na te denken, waarbij de makelaar in de tussentijd probeert niet met een ander in onderhandeling te gaan. Die tijd kun je gebruiken om je financiering rond te krijgen of om de mogelijkheden van de woning te onderzoeken.

Een optie kun je niet eisen. De verkoper en zijn makelaar bepalen zelf of ze zo'n toezegging doen.

9. Ik was de eerste die belde, bezichtigde of bood. Moet de makelaar dan als eerste met mij in onderhandeling?

Nee, in alle drie de gevallen niet. De verkoper bepaalt samen met zijn makelaar de verkoopprocedure. Die makelaar is wel verplicht je daarover te informeren. Heb je serieuze belangstelling, vraag dan gerust wat jouw positie is. Dat voorkomt een hoop teleurstelling. En krijg je een toezegging, dan moet de makelaar zich daaraan houden.

10. De vraagprijs lijkt me hoog. Mag dat zomaar?

De verkoper bepaalt in overleg met zijn makelaar voor welk bedrag hij zijn woning aanbiedt. Jij mag over die prijs onderhandelen, maar de beslissing ligt bij de verkoper. Dat geldt voor alles wat hij belangrijk vindt bij de keuze om aan jou te verkopen. Zijn jullie het over die hoofdzaken eens, dan is er een koop.

Soms schuiven partijen kleinere punten bewust naar achteren, zoals de roerende zaken, tot de hoofdzaken rond zijn. Een rechter kan in zo'n geval bepalen dat jullie moeten dooronderhandelen tot er een redelijk resultaat ligt.

11. Zit de makelaarscourtage in de kosten koper?

Nee. Onder "kosten koper" vallen de kosten die de overheid koppelt aan de overdracht van een woning: de overdrachtsbelasting en de notariskosten voor de leveringsakte en de inschrijving daarvan in de openbare registers.

Voor de overdrachtsbelasting gelden in 2026 verschillende tarieven. Ga je zelf in de woning wonen, dan betaal je 2%. Ben je tussen de 18 en 35 jaar, wordt de woning je hoofdverblijf en heb je de vrijstelling niet eerder gebruikt, dan geldt de startersvrijstelling van 0% tot een woningwaarde van € 555.000. Wordt de woning niet je hoofdverblijf, bijvoorbeeld bij verhuur of een tweede woning, dan is het tarief 8%. Bepalend is de datum van overdracht bij de notaris, niet de datum van het koopcontract.

Schakelt de verkoper een makelaar in, dan rekent hij daar zelf mee af. Die courtage staat los van jouw kosten. Goed om te weten: de verkopende makelaar behartigt het belang van de verkoper, niet dat van jou. Overweeg daarom een eigen aankoopmakelaar.

Nog vragen?

Heb je na het lezen van deze informatie nog een vraag, of wil je ergens een toelichting op? Bel of WhatsApp gerust naar 0166 748 028. We nemen graag de tijd voor je.

Mark Makelaardij | jouw makelaar en taxateur in en om Tholen

Deze informatie is met zorg samengesteld en dient ter algemene voorlichting. Er kunnen geen rechten aan worden ontleend. De genoemde tarieven en bedragen gelden voor het jaar 2026.

Interesse?

mark
makelaardij

Contr' escarpe 11 A
4691 BB Tholen

0166748028
info@markmakelaardij.nl
www.markmakelaardij.nl