via makelaardij hypotheken

TE KOOP



A++++

Merenborch 120, Vianen
€ 539.000 k.k.

Klooster 2
4132 BG Vianen

0347 - 37 42 77
info@viamakelaardij.nl
viamakelaardij.nl

NVM

funda

Omschrijving

Merenborch 120 - Vianen

Wonen met uitzicht op het water, midden in de stad én met verrassend veel ruimte! Deze bijzondere drive-inwoning heeft het allemaal. Vanuit de woning kijk je prachtig uit over het Merwedekanaal en de passantenhaven, waar je de hele dag door bootjes voorbij ziet varen. Een heerlijk levendig uitzicht dat nooit verveelt! De woning onderscheidt zich door de speelse indeling en biedt met maar liefst 4 slaapkamers en een zeer ruime overloop volop mogelijkheden. Ook de combinatie van wonen en werken is hier uitstekend mogelijk. Denk bijvoorbeeld aan een kantoor of praktijkruimte op de begane grond. Daarnaast beschik je over meerdere fijne buitenruimtes: een plaatsje op de begane grond, een loggia én een heerlijk dakterras. Zo is er op ieder moment van de dag wel een plekje om van het buitenleven te genieten.
Ook de ligging is ideaal. Het gezellige stadscentrum met een gevarieerd aanbod aan winkels, restaurants en andere voorzieningen ligt op loopafstand. Scholen en openbaar vervoer bevinden zich eveneens op korte afstand. En daarnaast ben je binnen enkele minuten op de A2 of A27.
Kortom: een verrassend ruime en veelzijdige woning op een bijzondere locatie, waar het water letterlijk aan je voeten ligt!

Indeling
Begane grond:
Via de entree kom je in de hal met toegang tot de garage. De tussenhal beschikt over de trapopgang naar het woongedeelte en geeft toegang tot een extra kamer. Deze ruimte is multifunctioneel en uitstekend geschikt als slaap-, speel-, werk- of 2e zitkamer. Via de schuifpui stap je zo het plaatsje op, een fijn plekje om even buiten te zitten.

1e Verdieping:
De voordeur bevindt zich aan de buitenzijde en is bereikbaar via een stalen trap. Je komt binnen in de hal met toiletruimte. Vervolgens bereik je de ruime en lichte woonkamer met open keuken. Dankzij de grote raampartijen geniet je hier van een prettige lichtinval en een prachtig uitzicht over het Merwedekanaal en de passantenhaven. De keuken uit 2020 is aan de voorzijde gesitueerd en in L-opstelling uitgevoerd. De keuken is voorzien van diverse inbouwapparatuur.
Vanuit de woonkamer leidt de trap naar de volgende verdieping.

2e Verdieping:
De overloop biedt voldoende ruimte om bijvoorbeeld een fijne studie- of werkplek te creëren. Via een schuifpui stap je de loggia op, een heerlijke plek om het hele jaar door beschut buiten te zitten en te genieten van het uitzicht.
Verder vind je op deze verdieping een tussenhal met toegang tot de ruime ouderslaapkamer en de badkamer. Deze is ingericht met een ligbad, separate douche, toilet en wastafelmeubel.

3e Verdieping:
Ook de bovenste verdieping heeft verrassend veel te bieden. De overloop geeft toegang tot 2 ruime slaapkamers en de praktische was- en stookruimte. Vanaf de overloop bereik je bovendien het dakterras, dat aan de voorzijde van de woning ligt. Een heerlijke plek om in alle rust van de avondzon en de buitenlucht te genieten.

De door Via Makelaardij verstrekte informatie dient uitsluitend te worden gezien als een uitnodiging tot nadere informatie, bezichtiging of uitbrengen van een bod. Wijziging in prijs en uitvoering voorbehouden. Aan onvolkomenheden in de vermelde gegevens kunnen geen rechten worden ontleend.

Omschrijving

Merenborch 120 - Vianen

Buitenruimte:
Aan buitenruimte geen gebrek! Op de begane grond beschik je over een gezellig plaatsje, op de 2e verdieping over een beschutte loggia en helemaal bovenin over een fijn dakterras. Maar liefst 3 verschillende plekken met ieder hun eigen karakter. En met het Merwedekanaal en de passantenhaven als decor is het hier iedere dag genieten!

Bijzonderheden:
- Havenwoning aan het Merwedekanaal;
- 4 slaapkamers en royale overloop;
- Parkeren op eigen terrein en inpandige garage;
- Mandelig perceel, bijdrage: ca € 75,- per jaar

Interesse in dit huis? Schakel direct je eigen NVM-aankoopmakelaar in.
Je NVM-aankoopmakelaar komt op voor jouw belang en bespaart je tijd, geld en zorgen.
Adressen van collega NVM-aankoopmakelaars in de omgeving vind je op Funda.

De door Via Makelaardij verstrekte informatie dient uitsluitend te worden gezien als een uitnodiging tot nadere informatie, bezichtiging of uitbrengen van een bod. Wijziging in prijs en uitvoering voorbehouden. Aan onvolkomenheden in de vermelde gegevens kunnen geen rechten worden ontleend.

Kenmerken & Locatie

Vraagprijs	€ 539.000 k.k.
Soort	Eengezinswoning
Type	Tussenwoning
Aantal kamers	6
Inhoud	562 m³
Perceeloppervlakte	84 m²
Woonoppervlakte	149 m²
Soort bouw	Eengezinswoning
Bouwjaar	2000
Ligging	In woonwijk
Tuin	Plaats
Garage	Inpandig
Isolatie	Volledig geisoleerd
Verwarming	Cv ketel

Merenborch 120, 4132 HC Vianen



De door Via Makelaardij verstrekte informatie dient uitsluitend te worden gezien als een uitnodiging tot nadere informatie, bezichtiging of uitbrengen van een bod. Wijziging in prijs en uitvoering voorbehouden. Aan onvolkomenheden in de vermelde gegevens kunnen geen rechten worden ontleend.

Foto's







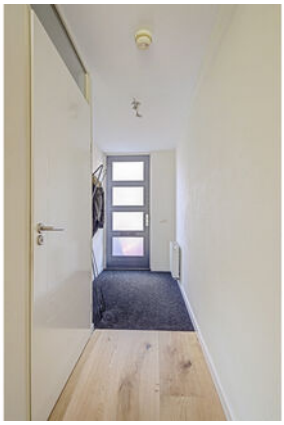





De door Via Makelaardij verstrekte informatie dient uitsluitend te worden gezien als een uitnodiging tot nadere informatie, bezichtiging of uitbrengen van een bod. Wijziging in prijs en uitvoering voorbehouden. Aan onvolkomenheden in de vermelde gegevens kunnen geen rechten worden ontleend.

Foto's











De door Via Makelaardij verstrekte informatie dient uitsluitend te worden gezien als een uitnodiging tot nadere informatie, bezichtiging of uitbrengen van een bod. Wijziging in prijs en uitvoering voorbehouden. Aan onvolkomenheden in de vermelde gegevens kunnen geen rechten worden ontleend.

Foto's











De door Via Makelaardij verstrekte informatie dient uitsluitend te worden gezien als een uitnodiging tot nadere informatie, bezichtiging of uitbrengen van een bod. Wijziging in prijs en uitvoering voorbehouden. Aan onvolkomenheden in de vermelde gegevens kunnen geen rechten worden ontleend.

Foto's











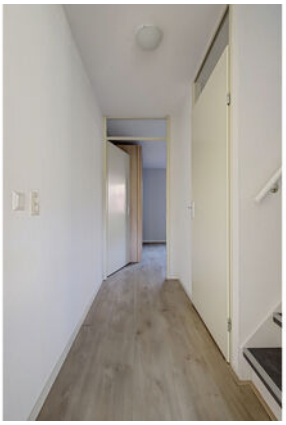



De door Via Makelaardij verstrekte informatie dient uitsluitend te worden gezien als een uitnodiging tot nadere informatie, bezichtiging of uitbrengen van een bod. Wijziging in prijs en uitvoering voorbehouden. Aan onvolkomenheden in de vermelde gegevens kunnen geen rechten worden ontleend.

Foto's











De door Via Makelaardij verstrekte informatie dient uitsluitend te worden gezien als een uitnodiging tot nadere informatie, bezichtiging of uitbrengen van een bod. Wijziging in prijs en uitvoering voorbehouden. Aan onvolkomenheden in de vermelde gegevens kunnen geen rechten worden ontleend.

Foto's













De door Via Makelaardij verstrekte informatie dient uitsluitend te worden gezien als een uitnodiging tot nadere informatie, bezichtiging of uitbrengen van een bod. Wijziging in prijs en uitvoering voorbehouden. Aan onvolkomenheden in de vermelde gegevens kunnen geen rechten worden ontleend.

Foto's











De door Via Makelaardij verstrekte informatie dient uitsluitend te worden gezien als een uitnodiging tot nadere informatie, bezichtiging of uitbrengen van een bod. Wijziging in prijs en uitvoering voorbehouden. Aan onvolkomenheden in de vermelde gegevens kunnen geen rechten worden ontleend.

Foto's











De door Via Makelaardij verstrekte informatie dient uitsluitend te worden gezien als een uitnodiging tot nadere informatie, bezichtiging of uitbrengen van een bod. Wijziging in prijs en uitvoering voorbehouden. Aan onvolkomenheden in de vermelde gegevens kunnen geen rechten worden ontleend.

Foto's







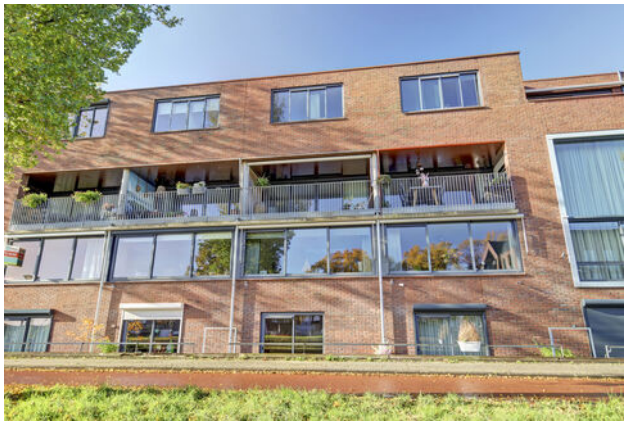



De door Via Makelaardij verstrekte informatie dient uitsluitend te worden gezien als een uitnodiging tot nadere informatie, bezichtiging of uitbrengen van een bod. Wijziging in prijs en uitvoering voorbehouden. Aan onvolkomenheden in de vermelde gegevens kunnen geen rechten worden ontleend.

Foto's











De door Via Makelaardij verstrekte informatie dient uitsluitend te worden gezien als een uitnodiging tot nadere informatie, bezichtiging of uitbrengen van een bod. Wijziging in prijs en uitvoering voorbehouden. Aan onvolkomenheden in de vermelde gegevens kunnen geen rechten worden ontleend.

Plattegrond



Begane grond

De door Via Makelaardij verstrekte informatie dient uitsluitend te worden gezien als een uitnodiging tot nadere informatie, bezichtiging of uitbrengen van een bod. Wijziging in prijs en uitvoering voorbehouden. Aan onvolkomenheden in de vermelde gegevens kunnen geen rechten worden ontleend.

Plattegrond

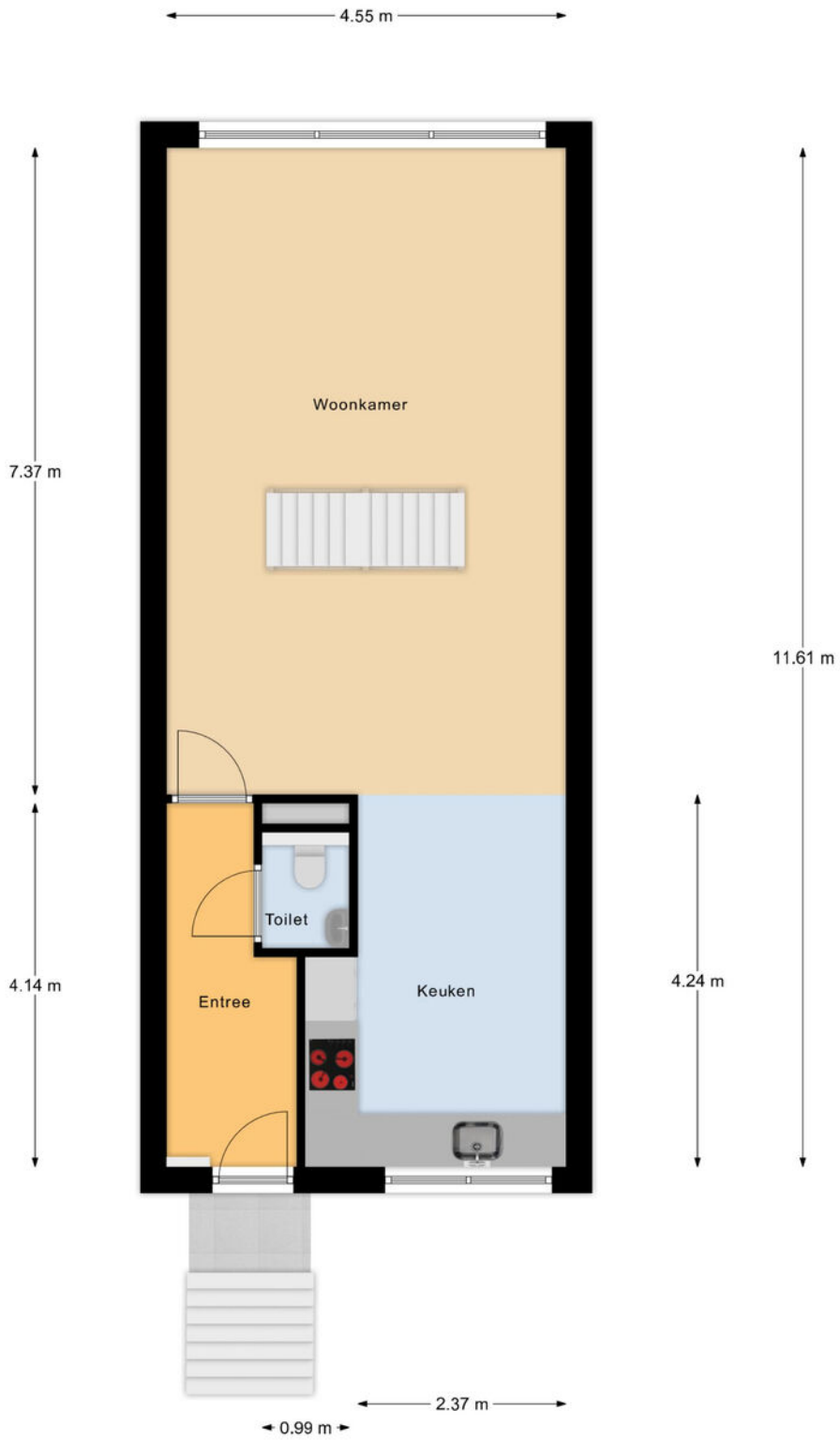

1e Verdieping

De door Via Makelaardij verstrekte informatie dient uitsluitend te worden gezien als een uitnodiging tot nadere informatie, bezichtiging of uitbrengen van een bod. Wijziging in prijs en uitvoering voorbehouden. Aan onvolkomenheden in de vermelde gegevens kunnen geen rechten worden ontleend.

Plattegrond

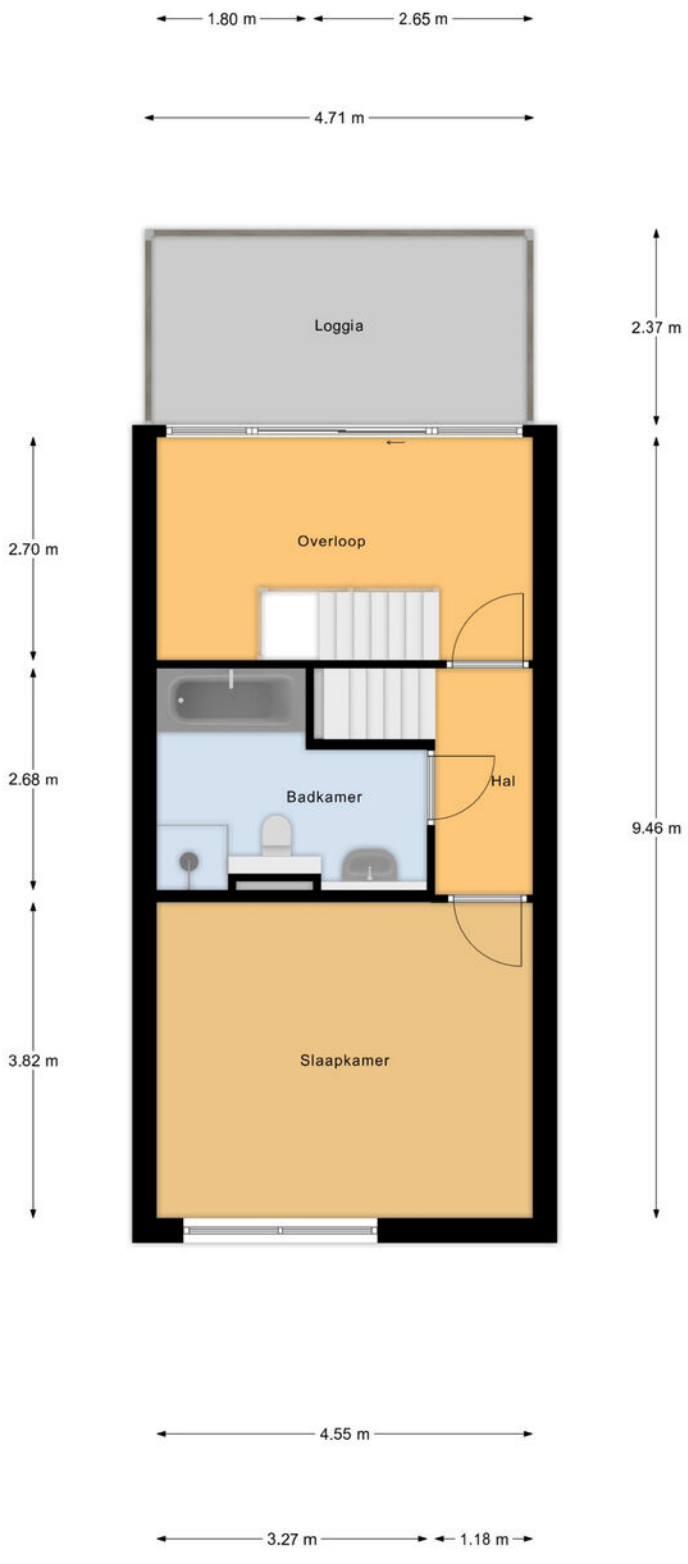

2e Verdieping

De door Via Makelaardij verstrekte informatie dient uitsluitend te worden gezien als een uitnodiging tot nadere informatie, bezichtiging of uitbrengen van een bod. Wijziging in prijs en uitvoering voorbehouden. Aan onvolkomenheden in de vermelde gegevens kunnen geen rechten worden ontleend.

Plattegrond



3e Verdieping

De door Via Makelaardij verstrekte informatie dient uitsluitend te worden gezien als een uitnodiging tot nadere informatie, bezichtiging of uitbrengen van een bod. Wijziging in prijs en uitvoering voorbehouden. Aan onvolkomenheden in de vermelde gegevens kunnen geen rechten worden ontleend.

Plattegrond

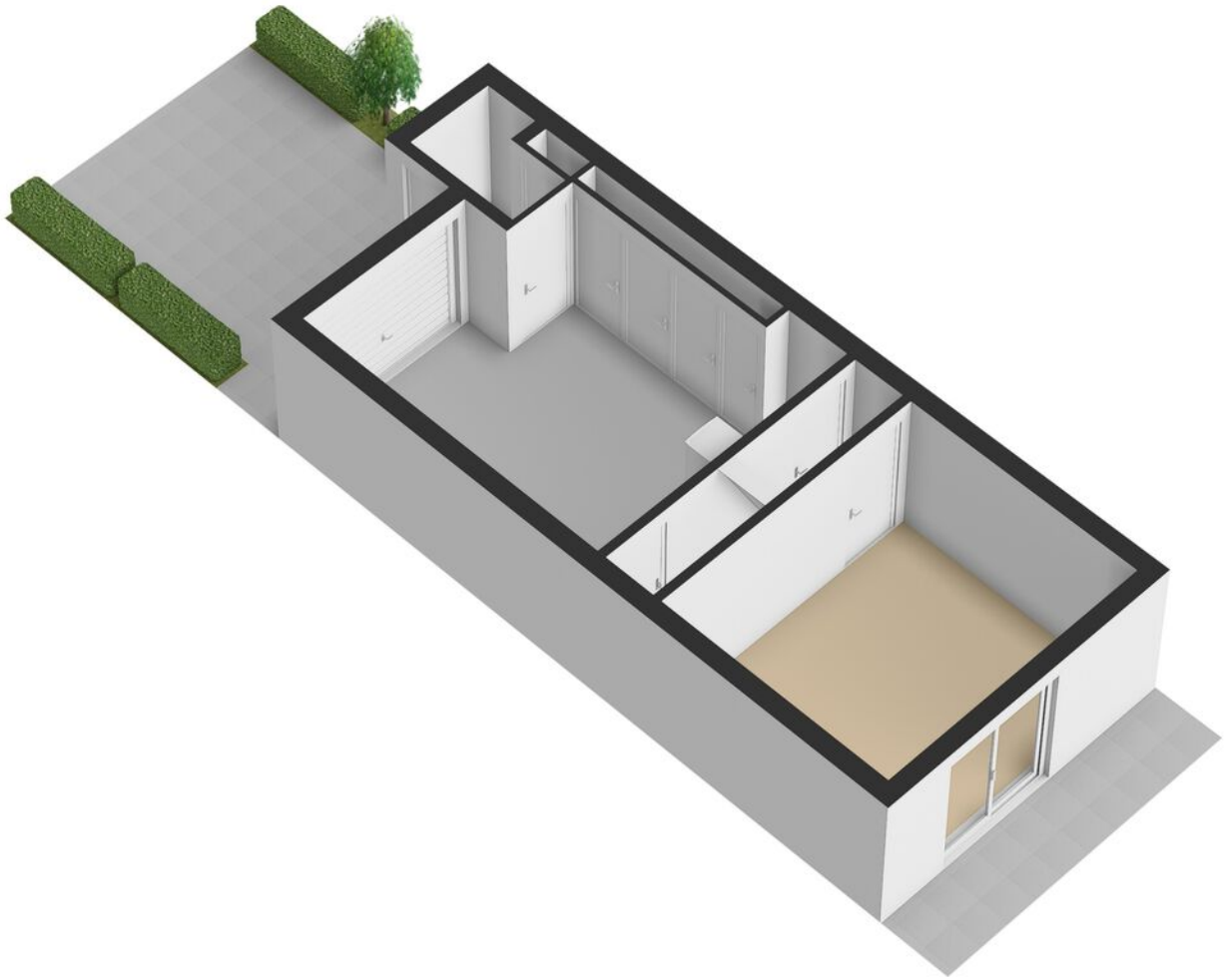

De door Via Makelaardij verstrekte informatie dient uitsluitend te worden gezien als een uitnodiging tot nadere informatie, bezichtiging of uitbrengen van een bod. Wijziging in prijs en uitvoering voorbehouden. Aan onvolkomenheden in de vermelde gegevens kunnen geen rechten worden ontleend.

Plattegrond

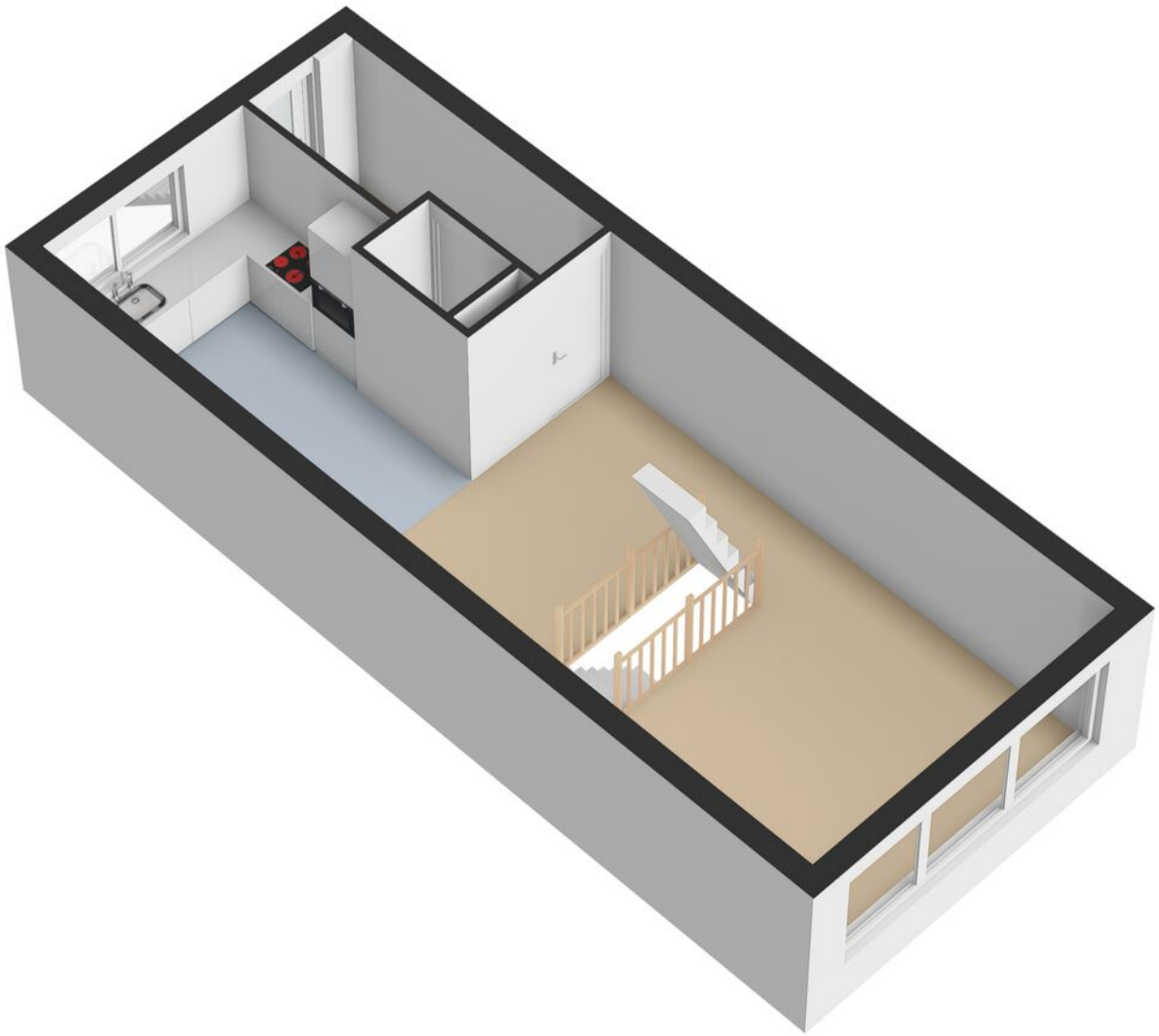

De door Via Makelaardij verstrekte informatie dient uitsluitend te worden gezien als een uitnodiging tot nadere informatie, bezichtiging of uitbrengen van een bod. Wijziging in prijs en uitvoering voorbehouden. Aan onvolkomenheden in de vermelde gegevens kunnen geen rechten worden ontleend.

Plattegrond

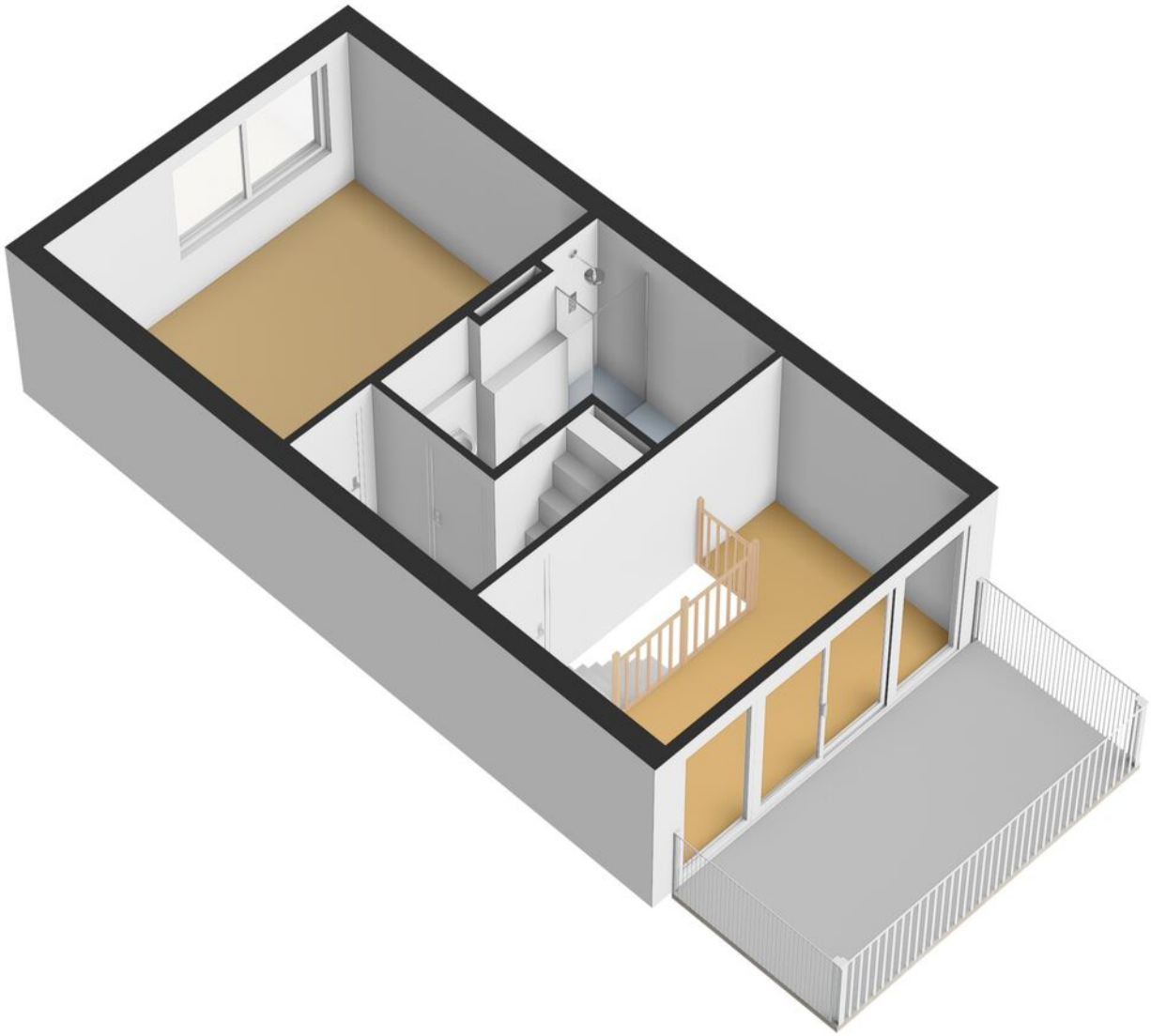

De door Via Makelaardij verstrekte informatie dient uitsluitend te worden gezien als een uitnodiging tot nadere informatie, bezichtiging of uitbrengen van een bod. Wijziging in prijs en uitvoering voorbehouden. Aan onvolkomenheden in de vermelde gegevens kunnen geen rechten worden ontleend.

Plattegrond

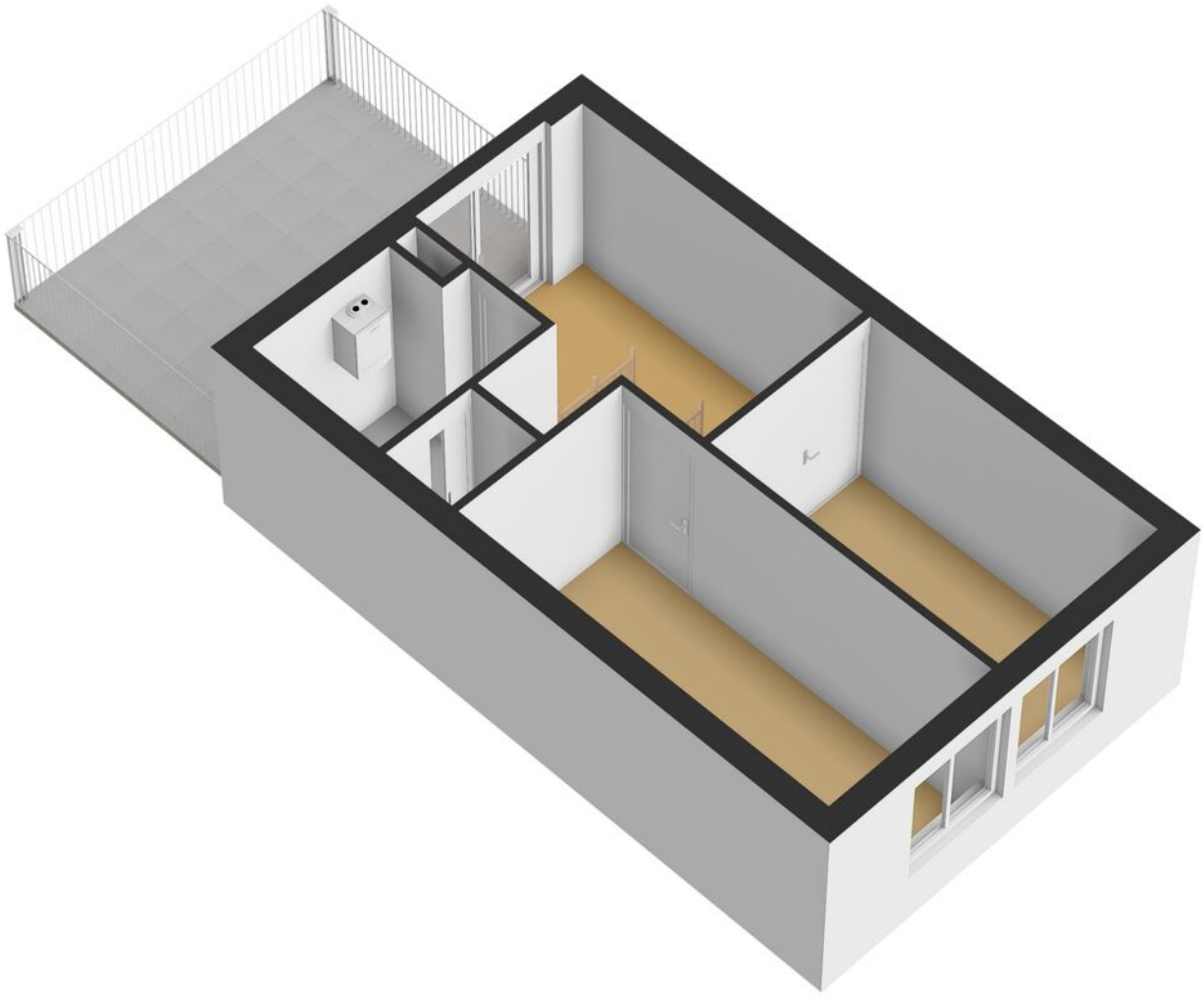

De door Via Makelaardij verstrekte informatie dient uitsluitend te worden gezien als een uitnodiging tot nadere informatie, bezichtiging of uitbrengen van een bod. Wijziging in prijs en uitvoering voorbehouden. Aan onvolkomenheden in de vermelde gegevens kunnen geen rechten worden ontleend.

Lijst van zaken

	Blijft achter	Gaat mee	Ter overname	N.v.t.
Verlichting				
Inbouwspots/dimmers	●			
Opbouwspots/armaturen/lampen/dimmers	●			
Losse (hang)lampen			●	
Raamdecoratie/zonwering binnen				
Gordijnrails	●			
Gordijnen	●			
Overgordijnen	●			
Vitrages				●
Rolgordijnen				●
Lamellen				●
Jaloezieen				●
(Losse) horren/rolhorren				●
Duettes	●			
Overgordijnen Woonkamer			●	
Vloerdecoratie				
Vloerbedekking				●
Parketvloer				●
Houten vloer(delen)				●
Laminaat	●			
Plavuizen				●
Eiken Hybride Vloer Woonkamer	●			
PVC (inclusief op de trappen)	●			
Interieur				
(Voorzet) openhaard met toebehoren				●
Allesbrander				●
Houtkachel				●
(Gas)kachels				●
Designradiator(en)	●			
Radiatorafwerking				●
Keuken				
Keukenblok (met bovenkasten)	●			

De door Via Makelaardij verstrekte informatie dient uitsluitend te worden gezien als een uitnodiging tot nadere informatie, bezichtiging of uitbrengen van een bod. Wijziging in prijs en uitvoering voorbehouden. Aan onvolkomenheden in de vermelde gegevens kunnen geen rechten worden ontleend.

Lijst van zaken

	Blijft achter	Gaat mee	Ter overname	N.v.t.
Keuken (inbouw)apparatuur				
Kookplaat	●			
(Gas) fornuis				●
Afzuigkap	●			
Magnetron	●			
Oven				●
Combi-oven/combimagnetron	●			
Koelkast	●			
Vriezer	●			
Koel-vriescombinatie				●
Vaatwasser	●			
Quooker	●			
Koffiezetapparaat		●		
Toilet				
Toilet	●			
Toiletrolhouder	●			
Toiletborstel(houder)		●		
Fontein	●			
Badkamer				
Ligbad	●			
Jacuzzi/whirlpool				●
Douche (cabine/scherm)	●			
Stoomdouche (cabine)				●
Wastafel	●			
Wastafelmeubel				●
Planchet				●
Toiletkast				●
Toilet	●			
Toiletrolhouder	●			
Toiletborstel(houder)				●
Exterieur/installaties/veiligheid/energiebesparing				
Schotel/antenne				●

De door Via Makelaardij verstrekte informatie dient uitsluitend te worden gezien als een uitnodiging tot nadere informatie, bezichtiging of uitbrengen van een bod. Wijziging in prijs en uitvoering voorbehouden. Aan onvolkomenheden in de vermelde gegevens kunnen geen rechten worden ontleend.

Lijst van zaken

	Blijft achter	Gaat mee	Ter overname	N.v.t.
Brievenbus				●
Kluis				●
(Voordeur)bel	●			
Alarminstallatie				●
(Veiligheids)sloten en overige inbraakpreventie	●			
Rookmelders	●			
(Klok)thermostaat	●			
Airconditioning				●
Screens				●
Rolluiken				●
Zonwering buiten	●			
Telefoonaansluiting/internetaansluiting		●		
Veiligheidsschakelaar wasautomaat	●			
Waterslot wasautomaat				●
Zonnepanelen	●			
Oplaadpunt elektrische auto				●
Warmwatervoorziening				
CV-installatie	●			
Boiler				●
Geiser				●
Tuin				
Tuinaanleg/bestrating				●
Beplanting				●
Buitenverlichting				●
Tijd- of schemerschakelaar/bewegingsmelder				●
Tuinhuis/buitenberging				●
Kasten/werkbank in tuinhuis/berging				●
(Broei)kas				●
(Sier)hek				●
Vlaggenmast(houder)	●			

De door Via Makelaardij verstrekte informatie dient uitsluitend te worden gezien als een uitnodiging tot nadere informatie, bezichtiging of uitbrengen van een bod. Wijziging in prijs en uitvoering voorbehouden. Aan onvolkomenheden in de vermelde gegevens kunnen geen rechten worden ontleend.

Vragenlijst

Vraag	Antwoord
Bijzonderheden	
1 a	
Zijn er nadat u het perceel in eigendom hebt gekregen nog andere, eventuele aanvullende notariële of onderhandse akten opgesteld met betrekking tot het perceel?	Nee
Zo ja, welke?	
1 b	
Zijn er mondelinge of schriftelijke afspraken gemaakt over aangrenzende percelen?	Nee
Zo ja, welke zijn dat?	
1 c	
Wijken de huidige terreinafscheidingen af van de kadastrale eigendomsgrenzen?	Nee
Zo ja, waaruit bestaat die afwijking?	
1 d	
Is een gedeelte van de woning, schuur, garage of schutting gebouwd op grond van de buren of andersom?	Nee
Zo ja, graag nader toelichten:	
1 e	
Heeft u grond van derden in gebruik?	Nee
Zo ja, welke grond?	
1 f	
Rusten er 'bijzondere lasten en beperkingen' op de woning en/of het perceel?	Nee
Zo ja, welke?	
1 g	
Is de Wet voorkeursrecht gemeenten van toepassing?	Nee
1 h	
Is er een anti-speculatiebeding en/of zelfbewoningsplicht van toepassing op de woning?	Nee
Zo ja, hoe lang nog?	
1 i	
Is er sprake van een beschermd stads- of dorpsgezicht of loopt er een procedure tot aanwijzing daartoe?	Nee
Is er sprake van een gemeentelijk-, provinciaal-of rijksmonument of loopt er een procedure tot aanwijzing daartoe?	Nee

De door Via Makelaardij verstrekte informatie dient uitsluitend te worden gezien als een uitnodiging tot nadere informatie, bezichtiging of uitbrengen van een bod. Wijziging in prijs en uitvoering voorbehouden. Aan onvolkomenheden in de vermelde gegevens kunnen geen rechten worden ontleend.

Vragenlijst

Vraag	Antwoord
Is er volgens het bestemmingsplan sprake van een beeldbepalend of karakteristiek object?	Nee
1 j	
Is er sprake (geweest) van ruilverkaveling?	Nee
Zo ja, moet u hiervoor ruilverkavelingsrente betalen?	
Zo ja, hoeveel en voor hoe lang? Bedrag:	
Duur:	
1 k	
Is er sprake van onteigening?	Nee
1 l	
Is de woning of de grond geheel of gedeeltelijk verhuurd of bij anderen in gebruik?	Nee
Zo ja: Is er een huurcontract/ gebruiksovereenkomst?	
Indien er geen contract of overeenkomst is, beschrijf hieronder wat (mondeling) met de huurder/ gebruiker is afgesproken:	
Welk gedeelte is verhuurd/ in gebruik gegeven?	
Welke delen vallen onder gezamenlijk gebruik?	
Welke zaken zijn van de huurder en mag hij verwijderen bij ontruiming?	
Heeft de huurder een waarborgsom gestort?	
Zo ja, hoeveel?	
Heeft u nog andere afspraken met de huurders gemaakt?	
Zo ja, welke?	
1 m	
Is er over de woning een geschil/procedures gaande, al dan niet bij de rechter, huurcommissie of een andere instantie?	Nee
Zo ja, welke is/zijn dat?	
1 n	
Is er bezwaar gemaakt tegen de waardebeschikking WOZ?	Nee
Zo ja, toelichting:	
1 o	
Zijn er door de overheid of nutsbedrijven verbeteringen of herstellingen voorgeschreven of aangekondigd die nog niet naar behoren zijn uitgevoerd?	Nee
Zo ja, welke?	
1 p	

De door Via Makelaardij verstrekte informatie dient uitsluitend te worden gezien als een uitnodiging tot nadere informatie, bezichtiging of uitbrengen van een bod. Wijziging in prijs en uitvoering voorbehouden. Aan onvolkomenheden in de vermelde gegevens kunnen geen rechten worden ontleend.

Vragenlijst

Vraag	Antwoord
Zijn er in het verleden subsidies of premies verstrekt die bij verkoop van de woning voor een deel kunnen worden teruggevorderd?	Nee
Zo ja, welke?	
1 q	
Is de woning onbewoonbaar verklaard of in het verleden ooit onbewoonbaar verklaard geweest?	Nee
Zo ja, waarom?	
1 r	
Is er bij verkoop sprake van een omzetbelastingheffing?	Nee
Zo ja, waarom?	
1 s	
Hoe gebruikt u de woning nu?	Wonen
Is dat gebruik volgens de gemeente toegestaan?	Ja
Zo nee, heeft de gemeente dit strijdige gebruik wel eens bij u aangekaart?	
Hoe heeft de gemeente dit strijdige gebruik bij u aangekaart?	
Gevels	
2 a	
Is er sprake (geweest) van vochtdoorslag of aanhoudend vochtige plekken op de gevels?	Nee
Zo ja, waar?	
2 b	
Zijn er (gerepareerde) scheuren/beschadigingen in/aan de gevels aanwezig?	Nee
Zo ja, waar?	
2 c	
Zijn de gevels tijdens de bouw geïsoleerd?	Ja
Zo nee, zijn de gevels daarna (deels) geïsoleerd?	
Zo ja, wanneer heeft de isolatie van de gevels plaatsgevonden en met welk isolatiemateriaal?	
Heeft u een certificaat of bewijs van het na-isoleren?	
Is er sprake van volledige isolatie?	Ja
Zo nee, welke delen van de gevels zijn er niet geïsoleerd?	
2 d	

De door Via Makelaardij verstrekte informatie dient uitsluitend te worden gezien als een uitnodiging tot nadere informatie, bezichtiging of uitbrengen van een bod. Wijziging in prijs en uitvoering voorbehouden. Aan onvolkomenheden in de vermelde gegevens kunnen geen rechten worden ontleend.

Vragenlijst

Vraag	Antwoord
Zijn de gevels ooit gereinigd?	Niet bekend
Zo ja, volgens welke methode en wanneer?	n.v.t
Dak(en)	
3 a	
Hoe oud zijn de daken ongeveer? Platte daken:	26 jaar
Overige daken:	n.v.t
3 b	
Heeft u last van daklekkages (gehad)?	Nee
Zo ja, waar?	
3 c	
Zijn er in het verleden gebreken geconstateerd aan de dakconstructie zoals scheve, doorbuigende, krakende, beschadigde en/of aangetaste dakdelen?	Nee
Zo ja, waar?	
3 d	
Heeft u het dak al eens (gedeeltelijk) laten vernieuwen c.q. laten repareren?	Nee
Zo ja, welk (gedeelte van het) dak en waarom?	
3 e	
Is het dak tijdens de bouw geïsoleerd? Platte daken:	Ja
Overige daken:	Nee
Zo nee, is het dak daarna geïsoleerd? Platte daken:	
Overige daken:	Nee
Zo ja, wanneer heeft de isolatie plaatsgevonden en met welk isolatiemateriaal?	n.v.t
Heeft u een certificaat of bewijs van het na-isoleren?	Nee
Is er sprake van volledige isolatie? Platte daken:	Ja
Overige daken:	Nee
Zo nee, welke delen zijn er niet geïsoleerd?	n.v.t
3 f	
Zijn de regenwaterafvoeren lek of verstopt?	Nee
Zo ja, toelichting:	
3 g	

De door Via Makelaardij verstrekte informatie dient uitsluitend te worden gezien als een uitnodiging tot nadere informatie, bezichtiging of uitbrengen van een bod. Wijziging in prijs en uitvoering voorbehouden. Aan onvolkomenheden in de vermelde gegevens kunnen geen rechten worden ontleend.

Vragenlijst

Vraag	Antwoord
Zijn de dakgoten lek of verstopt?	Nee
Zo ja, toelichting:	
Kozijnen, ramen en deuren	
4 a	
Van welk materiaal zijn de buitenkozijnen gemaakt?	aluminium en een klein gedeelte hardhout
4 b	
Wanneer zijn de buitenkozijnen, ramen en deuren voor het laatst geschilderd?	Aluminium niet van toepassing. Houten gedeeltes 3 jaar geleden
Is dit gebeurd door een erkend schildersbedrijf?	Nee
Zo ja, door wie?	
4 c	
Functioneren alle scharnieren en sloten?	Ja
Zo nee, toelichting:	
4 d	
Zijn voor alle afsluitbare deuren, ramen etc. sleutels aanwezig?	Ja
Zo nee, voor welke deuren, ramen etc. niet?	
4 e	
Is er sprake van isolerende beglazing?	Ja
Zo ja, welk type glas?	HR++
Is er sprake van isolerende beglazing in de gehele woning?	Ja
Zo nee, welke ramen zijn niet geïsoleerd?	
4 f	
Is er bij de isolerende beglazing sprake van condensvorming tussen het glas?	Nee
Zo ja, waar?	
Vloeren, plafonds en wanden	
5 a	
Is er sprake (geweest) van vochtdoorslag of optrekkend vocht op de vloeren, plafonds en/of wanden?	Nee

De door Via Makelaardij verstrekte informatie dient uitsluitend te worden gezien als een uitnodiging tot nadere informatie, bezichtiging of uitbrengen van een bod. Wijziging in prijs en uitvoering voorbehouden. Aan onvolkomenheden in de vermelde gegevens kunnen geen rechten worden ontleend.

Vragenlijst

Vraag	Antwoord
Zo ja, waar?	
5 b	
Is er sprake (geweest) van schimmelvorming op de vloeren, plafonds en/of wanden?	Nee
Zo ja, waar?	
5 c	
Zijn er (gerepareerde) of (verborgen) scheuren en/of beschadigingen in/aan vloeren, plafonds en/of wanden aanwezig?	Nee
Zo ja, waar?	
5 d	
Hebben zich in het verleden problemen voorgedaan met de afwerkingen?	Nee
Zo ja, waar?	
5 e	
Is er sprake (geweest) van gebreken aan de vloerconstructie, zoals scheve, doorbuigende, krakende, beschadigde en/of aangetaste vloerdelen?	Nee
Zo ja, waar?	
5 f	
Is er sprake van vloerisolatie?	Ja
Zo ja, wanneer heeft de isolatie van de vloer plaatsgevonden en met welk isolatiemateriaal?	er is geen kruipruimte; vloer rust op zand
Heeft u een certificaat of bewijs van het na-isoleren?	Nee
Is er sprake van volledige isolatie?	Niet bekend
Zo nee, welke delen zijn er niet geïsoleerd?	
Fundering, kruipruimte en kelder	
6 a	
Is er sprake (geweest) van gebreken aan de fundering?	Nee
Zo ja, waar?	
6 b	
Is de kruipruimte toegankelijk?	Nee
Is de kruipruimte droog?	
Zo nee of meestal, toelichting:	

De door Via Makelaardij verstrekte informatie dient uitsluitend te worden gezien als een uitnodiging tot nadere informatie, bezichtiging of uitbrengen van een bod. Wijziging in prijs en uitvoering voorbehouden. Aan onvolkomenheden in de vermelde gegevens kunnen geen rechten worden ontleend.

Vragenlijst

Vraag	Antwoord
6 c	
Is er sprake van vochtdoorslag door de kelderwand?	Nee
Zo ja of soms, toelichting:	
6 d	
Is de grondwaterstand in de afgelopen jaren waarneembaar gewijzigd of is er sprake van wateroverlast geweest?	Nee
Zo ja, heeft dit tot problemen geleid in de vorm van water in de kruipruimte c.q. kelder?	
Zo nee, tot wat voor andere problemen heeft dit geleid?	
Installaties	
7 a	
Wat voor warmte-installatie(s) is/zijn er aanwezig in de woning?	cv ketel op gas
Is/zijn de installatie(s) eigendom?	Ja
Zo nee, toelichting:	
Merk van de installatie(s):	Bosch
Type(nummer) van de installatie(s):	Compact 4
Installatiedatum van de installatie(s):	24 december 2010
Op welke datum is/zijn deze installatie(s) voor het laatst onderhouden?	9 december 2022
Is het onderhoud uitgevoerd door een erkend bedrijf?	Ja
Zo ja, door wie?	Gasservice Vianen BV
7 b	
Zijn er de afgelopen tijd zaken opgevallen ten aanzien van de installatie(s)?	Nee
Zo ja, wat is u opgevallen?	
7 c	
Zijn er radiatoren die niet warm worden?	Nee
Zo ja, welke?	
7 d	
Zijn er radiatoren of (water)leidingen die lekken?	Nee
Zo ja, waar en welke?	
7 e	
Zijn er radiatoren of (water)leidingen die ooit zijn bevroren?	Nee

De door Via Makelaardij verstrekte informatie dient uitsluitend te worden gezien als een uitnodiging tot nadere informatie, bezichtiging of uitbrengen van een bod. Wijziging in prijs en uitvoering voorbehouden. Aan onvolkomenheden in de vermelde gegevens kunnen geen rechten worden ontleend.

Vragenlijst

Vraag	Antwoord
Zo ja, waar?	
7 f	
Heeft u vloerverwarming in de woning?	Nee
Zo ja, betreft dit elektrische vloerverwarming, vloerverwarming met warm water of anders? Elektrisch:	
warm water:	
overig, namelijk	
Waar bevindt zich de elektrische vloerverwarming?	
Waar bevindt zich de vloerverwarming met warm water?	
Waar bevindt zich de overige vloerverwarming?	
7 g	
Zijn er vertrekken die niet (goed) warm worden?	Nee
Zo ja, welke?	
7 h	
Heeft de woning zonnepanelen die uw eigendom zijn?	Ja
Heeft de woning zonnepanelen die worden gehuurd of geleased?	Nee
Kan het huurcontract/ leasecontract worden overgenomen door koper?	
Hoeveel zonnepanelen zijn er aanwezig? Aantal:	10
Zo ja, blijven de zonnepanelen achter?	Ja
Wat is de capaciteit van één zonnepaneel?	390 wp
Functioneren alle zonnepanelen?	Ja
Wat is het merk/ type van de zonnepanelen?	Recom
Maakt u gebruik van een app om de opbrengst van de zonnepanelen te bekijken?	Ja
Zo ja, welke?	Solplanet / Eneco app
In welk jaar zijn de zonnepanelen geplaatst en door wie? Jaar:	2023, Njord Power BV
Installateur:	Njord Power BV
Is de btw over het aankoopbedrag teruggevraagd van de belastingdienst?	Ja
Hoeveel stroom heeft u het afgelopen jaar opgewekt? Jaar:	2025: 2503 kWh stroom teruggeleverd, totaal opgewekt ~3315 kWh

De door Via Makelaardij verstrekte informatie dient uitsluitend te worden gezien als een uitnodiging tot nadere informatie, bezichtiging of uitbrengen van een bod. Wijziging in prijs en uitvoering voorbehouden. Aan onvolkomenheden in de vermelde gegevens kunnen geen rechten worden ontleend.

Vragenlijst

Vraag	Antwoord
Aantal kWh:	3315
Hoe lang zit er nog fabrieksgarantie op de zonnepanelen?	panelen 27 jaar omvormer 7 jaar
Zijn de zonnepanelen aangeschaft met subsidie?	Nee
Zo ja, moet de subsidie worden terugbetaald?	
Zo ja, welk bedrag moet worden terugbetaald?	
7 i	
In welk jaar zijn voor het laatst de aanwezige schoorsteenkanalen/ rookgasafvoeren geveegd/gereinigd?	n.v.t
7 j	
Wanneer heeft u de aanwezige schoorsteenkanalen voor het laatst gebruikt?	n.v.t
Is de trek van aanwezige schoorsteenkanalen goed?	Niet bekend
7 k	
Zijn er onderdelen van de elektrische installatie vernieuwd?	Nee
Zo ja, wanneer en welke onderdelen?	
Zijn er gebreken aan de elektrische installatie?	Nee
Zo ja, welke?	
7 l	
Is er een laadpaal aanwezig voor een elektrische auto?	Nee
Zo ja, waar bevindt deze zich?	
Blijft deze achter?	
7 m	
Is er mechanische ventilatie of een soortgelijk systeem aanwezig?	Ja
Zo ja, functioneert dit systeem naar behoren?	Ja
Zo nee, toelichting:	
Wanneer is dit systeem voor het laatst onderhouden?	2022
Hoe oud is dit systeem ongeveer?	26 jaar
7 n	
Is er een domoticasysteem of een soortgelijk systeem aanwezig?	Nee
Zo ja, functioneert dit systeem naar behoren?	
Zo nee, toelichting:	
Hoe oud is dit systeem ongeveer?	

De door Via Makelaardij verstrekte informatie dient uitsluitend te worden gezien als een uitnodiging tot nadere informatie, bezichtiging of uitbrengen van een bod. Wijziging in prijs en uitvoering voorbehouden. Aan onvolkomenheden in de vermelde gegevens kunnen geen rechten worden ontleend.

Vragenlijst

Vraag	Antwoord
7 o	
Zijn er rookmelders op iedere verdieping aanwezig?	Ja
Zo ja, hoe oud zijn de rookmelders ongeveer?	Niet bekend
Sanitair, riolering en keuken	
8 a	
Zijn er beschadigingen aan wastafels, douche, bad, toiletten, gootstenen en kranen?	Nee
Zo ja, welke?	
8 b	
Hoe oud is de badkamer ongeveer?	26 jaar
8 c	
Lopen de afvoeren van wastafels, douche, bad, toiletten, gootstenen en kranen goed door?	Ja
Zo nee, welke niet?	
8 d	
Is de woning aangesloten op het gemeentelijke riool?	Ja
8 e	
Zijn er gebreken (geweest) aan de riolering, zoals breuken, stankoverlast, lekkages, etc.?	Nee
Zo ja, welke?	
8 f	
Is er een andere voorziening, zoals een septictank, beerput of dergelijk aanwezig?	Nee
Zo ja, wat is er aanwezig en hoe dient dit te worden onderhouden?	
8 g	
Van welk jaar dateert de keukenopstelling ongeveer?	november 2020
8 h	
Van welk jaar dateert de inbouwapparatuur ongeveer?	november 2020
Functioneert alle inbouwapparatuur?	Ja
Zo nee, welk inbouwapparaat functioneert niet?	
8 i	
Heeft u een kokend water kraan?	Ja

De door Via Makelaardij verstrekte informatie dient uitsluitend te worden gezien als een uitnodiging tot nadere informatie, bezichtiging of uitbrengen van een bod. Wijziging in prijs en uitvoering voorbehouden. Aan onvolkomenheden in de vermelde gegevens kunnen geen rechten worden ontleend.

Vragenlijst

Vraag	Antwoord
Zo ja, functioneert deze kraan naar behoren en hoe oud is deze kraan ongeveer?	functioneert naar behoren, november 2020
Diversen	
9 a	
Wat is het bouwjaar van de woning?	2000
9 b	
Zijn er asbesthoudende materialen in/op de woning/ bijgebouw(en) aanwezig?	Nee
Zo ja, welke en waar?	
9 c	
Blijft er in de woning zeil achter, al dan niet vastgelijmd, dat is aangeschaft tussen 1955 en 1982?	Nee
9 d	
Is er sprake van loden leidingen in de woning?	Nee
Zo ja, waar?	
9 e	
Is er een Japanse duizendknoop aanwezig in de tuin?	Nee
9 f	
Is er in puin/asbest afval in de grond/tuin aanwezig?	Nee
9 g	
Heeft u elders lekkages gehad?	Nee
9 h	
Is de grond verontreinigd?	Nee
Zo ja, is er een onderzoeksrapport?	
Zo ja, heeft de gemeente/provincie een onderzoeks- of saneringsbevel opgelegd?	
9 i	
Is er een olietank aanwezig of aanwezig geweest?	Nee
Zo ja, is deze gesaneerd/verwijderd?	
Als deze is gesaneerd, waar is de olietank op het perceel gesitueerd?	
Is er een Kiwa-certificaat aanwezig?	N.v.t.
9 j	

De door Via Makelaardij verstrekte informatie dient uitsluitend te worden gezien als een uitnodiging tot nadere informatie, bezichtiging of uitbrengen van een bod. Wijziging in prijs en uitvoering voorbehouden. Aan onvolkomenheden in de vermelde gegevens kunnen geen rechten worden ontleend.

Vragenlijst

Vraag	Antwoord
Is er sprake van overlast door ongedierte in of (rond)om de woning?	Nee
Zo ja, waar?	
9 k	
Is de woning aangetast door houtworm, boktor, ander ongedierte of zwam?	Nee
Zo ja, waar?	
Zo ja, is deze aantasting al eens behandeld?	
Zo ja, wanneer?	
Zo ja, door welk bedrijf?	
9 l	
Is er sprake van chlorideschade (betonrot)?	Nee
Zo ja, waar?	
9 m	
Hebben er verbouwingen en/of bijbouwingen plaatsgevonden in en/of om de woning?	Nee
Zo ja, welke ver-/bijbouwingen?	
Zo ja, in welk jaartal?	
Zo ja, door welk bedrijf zijn deze uitgevoerd?	
9 n	
Zijn er verbouwingen of uitbreidingen uitgevoerd zonder omgevingsvergunning (voorheen bouwvergunning)?	Nee
Zo ja, welke?	
9 o	
Is er sprake van glasvezel internet?	Nee
9 p	
Bent u in het bezit van een definitief energieprestatiecertificaat/ energielabel?	Ja
Zo ja, welke label?	energielabel A
Vaste lasten	
10 a	
Hoeveel betaalde u voor de laatste aanslag onroerendezaakbelasting?	364
Belastingjaar?	2026
10 b	

De door Via Makelaardij verstrekte informatie dient uitsluitend te worden gezien als een uitnodiging tot nadere informatie, bezichtiging of uitbrengen van een bod. Wijziging in prijs en uitvoering voorbehouden. Aan onvolkomenheden in de vermelde gegevens kunnen geen rechten worden ontleend.

Vragenlijst

Vraag	Antwoord
Wat is de WOZ-waarde?	431000
Peiljaar?	2025
10 c	
Hoeveel betaalde u voor de laatste aanslag waterschapslasten?	38
Belastingjaar?	2026
10 d	
Hoeveel betaalde u voor de laatste aanslag gemeentelijke belastingen?	284
Belastingjaar?	2026
10 e	
Welke voorschotbedragen betaalt u maandelijks aan de nutsbedrijven? Gas:	0
Elektra:	0
Water:	
Stadsverwarming:	
Anders:	Gas en Elektra
Te weten:	65
Wat is uw jaarverbruik voor gas/ elektriciteit en water? Gas (m³):	433
Elektriciteit hoog (kWh):	863
Elektriciteit laag (kWh):	821
Elektriciteit totaal (kWh):	1684
Water (m3):	57
Stadsverwarming (GJ):	
Anders:	
Met hoeveel bewoners bewoonde u de woning? Aantal:	2, later 1
10 f	
Zijn er lease- en/of huurkoopcontracten?	Nee
Zo ja, welke?	
Zijn deze contracten overdraagbaar op de koper?	
Hoe lang lopen de contracten nog en wat is de eventuele afkoopsom? Afkoopsom:	
Duur:	
10 g	

De door Via Makelaardij verstrekte informatie dient uitsluitend te worden gezien als een uitnodiging tot nadere informatie, bezichtiging of uitbrengen van een bod. Wijziging in prijs en uitvoering voorbehouden. Aan onvolkomenheden in de vermelde gegevens kunnen geen rechten worden ontleend.

Vragenlijst

Vraag	Antwoord
Als er sprake is van erfpacht of opstalrecht hoe hoog is dan de canon per jaar?	
Heeft u alle canons betaald?	N.v.t.
Is de canon afgekocht?	N.v.t.
Zo ja, tot wanneer?	
10 h	
Heeft u alle gemeentelijke belastingen die u verschuldigd bent al betaald?	Ja
Zijn er variabele bedragen voor gemeenschappelijke poorten, inritten of terreinen?	Nee
Zo ja, hoe hoog en waarvoor?	
10 i	
Heeft u, om in de straat te parkeren, een parkeervergunning nodig?	Nee
Hoeveel parkeervergunningen kunnen er maximaal worden aangevraagd?	
Wat zijn de kosten voor deze parkeervergunning(en) per jaar?	
Garanties	
11 a	
Zijn er lopende onderhoudscontracten en/of garantieregelingen overdraagbaar aan de koper?	Nee
Zo ja, welke?	
Nadere Informatie	
12 a	
Overige zaken	n.v.t

De door Via Makelaardij verstrekte informatie dient uitsluitend te worden gezien als een uitnodiging tot nadere informatie, bezichtiging of uitbrengen van een bod. Wijziging in prijs en uitvoering voorbehouden. Aan onvolkomenheden in de vermelde gegevens kunnen geen rechten worden ontleend.

Overig

Notaris: Ter keuze van de koper, tenzij anders vermeld.

Overdrachtsbelasting: Indien er op grond van de belastingwet vrijstelling wordt gegeven van de overdrachtsbelasting, komt dit voordeel toe aan verkoper.

Inschrijving koopakte: Wordt gedaan op verzoek van koper, eventuele kosten hieraan verbonden zijn voor rekening van de koper.

Ontbindende voorwaarden: Slechts indien partijen dit in de onderhandelingen overeenkomen is er sprake van ontbindende voorwaarden. De looptijd van deze ontbindende voorwaarden is tenzij anders overeengekomen 5 weken na het bereiken van de (mondelinge) wilsovereenstemming.

Waarborgsom: Tot zekerheid van de nakoming door koper is er een waarborgsom door koper verschuldigd van 10% van de koopsom. Deze dient koper binnen 6 weken na het bereiken van de overeenstemming te storten c.q. bankgarantie te laten stellen bij de notaris.

Opleveringsniveau / Roerende zaken: De woning wordt aan u opgeleverd in de staat waarin deze zich ten tijde van het bereiken van de overeenstemming bevindt, inclusief eventuele lusten en lasten. De roerende zaken die achter blijven staan omschreven in de bijgevoegde lijst van (on)roerende zaken. Alle baten en lasten en verschuldigde canons komen vanaf het moment van de overdracht voor rekening van de koper. De lopende baten en lasten worden naar rato tussen partijen verrekend door de notaris bij het transport.

Uitbouwen: Wilt u uitbouwen? Vraag dan bij de gemeente of er aanvullende eisen worden gesteld! Denk hierbij aan een extra vergunning van het waterschap en/of een archeologisch onderzoek.

Koopakteclausules: In de koopakte worden standaard de navolgende clausules opgenomen:

Mogelijk asbest aanwezig
In de onroerende zaak kunnen asbesthoudende stoffen/materialen aanwezig zijn. In het geval deze worden verwijderd dienen door koper die maatregelen en voorzieningen te worden getroffen die de wetgeving voorschrijft. Koper verklaart met deze wetgeving bekend te zijn en vrijwaart verkoper voor alle aansprakelijkheid die uit de aanwezigheid in en/of de verwijdering van asbest uit de desbetreffende onroerende zaak kan voortvloeien.

Ouderdomsclausule (bij 25 jaar en ouder)
Het is koper bekend dat de onroerende zaak meer dan 25 jaar oud is, wat betekent dat de eisen die aan de bouwkwaliteit gesteld mogen worden aanzienlijk lager liggen dan bij nieuwe woningen. In afwijking van artikel 6.3 van deze koopakte en artikel 7:17 lid 1 en 2 BW komt het geheel of ten dele ontbreken van een of meer eigenschappen van de onroerende zaak voor normaal en bijzonder gebruik en het eventueel anderszins niet-beantwoorden van de zaak aan de overeenkomst voor rekening en risico van koper.

Woning niet bewoond door verkoper (indien van toepassing)
Koper is ermee bekend dat verkoper het verkochte nooit zelf feitelijk heeft gebruikt en dat verkoper derhalve koper niet kan informeren over eigenschappen respectievelijk gebreken aan het verkochte waarvan verkoper op de hoogte zou kunnen zijn geweest als hij het verkochte zelf feitelijk had gebruikt. In verband hiermee zijn partijen, in afwijking van artikel 6.3. van deze koopakte en artikel 7:17 lid 1 en 2 BW, overeengekomen dat dergelijke eigenschappen respectievelijk gebreken voor rekening en risico van koper komen en dat hier bij de vaststelling van de koopsom rekening mee is gehouden. Koper vrijwaart verkoper voor alle eventuele aanspraken van derden.

De door Via Makelaardij verstrekte informatie dient uitsluitend te worden gezien als een uitnodiging tot nadere informatie, bezichtiging of uitbrengen van een bod. Wijziging in prijs en uitvoering voorbehouden. Aan onvolkomenheden in de vermelde gegevens kunnen geen rechten worden ontleend.

Overig

Wijzigingen aanbrengen na getekende koopakte
Indien (ver)koper, nadat de koopakte getekend is, wijziging(en) wil aanbrengen in de koopakte, zal voor elke wijziging door Via Makelaardij een bedrag van € 150,-- inclusief BTW in rekening worden gebracht bij de vragende partij. Hieronder valt ook het verlengen van de eventuele voorwaarden.

Keuze notaris door Via Makelaardij
Indien koper in gevolge van artikel 4.1. binnen 1 week na ondertekening van deze akte geen notaris heeft aangegeven zal Via Makelaardij de akte doorsturen naar een door haar gekozen notaris. Indien koper besluit de transportakte door een andere notaris te laten passeren is koper verplicht de behandelingskosten van de door Via Makelaardij gekozen notaris te vergoeden.

Kwaaitaal of Mantavloer
Woningen gebouwd tussen 1965 en 1981 die voorzien zijn van betonnen vloerelementen zijn vaak van het merk Kwaaitaal of Manta. Deze vloeren kunnen mogelijk aangetast zijn door chloride wat zich kan uiten in betonrot. Koper staat zich vrij om de vloer te laten keuren in de bedenktijd van de koopakte.

Vragen? Bel gerust! 0347 - 37 42 77



De door Via Makelaardij verstrekte informatie dient uitsluitend te worden gezien als een uitnodiging tot nadere informatie, bezichtiging of uitbrengen van een bod. Wijziging in prijs en uitvoering voorbehouden. Aan onvolkomenheden in de vermelde gegevens kunnen geen rechten worden ontleend.

Via Makelaardij

Vertrouwd en vakkundig!

Via Makelaars is een vertrouwd en vakkundig makelaarskantoor met een ruime ervaring in Vianen en in de regio. Wij zijn een team met enthousiaste makelaars die hun werkgebied uitstekend kennen en er zelf ook wonen en medewerkers die voor het maximale resultaat gaan! Wij bieden u een totaalpakket van services op het gebied van wonen en hypotheken. Uw belangen staan altijd voorop en wij regelen uw zaken naar volle tevredenheid!

Joost Verheul, Vincent Kuiper, Yeleen Verheul-Hettinga en Barbera Vijver respectievelijk gecertificeerd NVM makelaar en taxateur, gecertificeerd NVM makelaar en taxateur, gecertificeerd assistent-makelaar en gecertificeerd NVM makelaar zijn allen al een ruim aantal jaren werkzaam in de makelaardij en vormen samen met officemanager Michelle Goulooze en onze hypotheek-adviseurs en styliste het team van Via Makelaardij en Hypotheken.

Ons hechte team staat garant voor een optimale service en een klantvriendelijke benadering. Wij staan graag voor u klaar! Maak nu een afspraak. Doen!

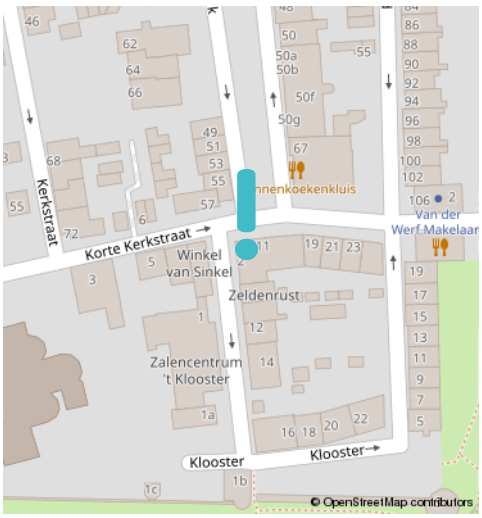

Adresgegevens
Klooster 2, 4132 BG Vianen
0347 - 37 42 77
info@viamakelaardij.nl



De door Via Makelaardij verstrekte informatie dient uitsluitend te worden gezien als een uitnodiging tot nadere informatie, bezichtiging of uitbrengen van een bod. Wijziging in prijs en uitvoering voorbehouden. Aan onvolkomenheden in de vermelde gegevens kunnen geen rechten worden ontleend.

Gratis waardebepaling

Wat is uw woning waard?

Overweegt u uw woning te verkopen, nu of in de toekomst? Dan is het goed om nu al te weten wat deze waard is. Via Makelaardij voert daarom een geheel gratis waardebepaling voor u uit wanneer u deze waardebon opstuurt of inlevert.

Naam: _____

Adres: _____

Postcode / Plaats: _____ _____

Telefoonnummer: _____

E-mail: _____

Via Makelaardij
Klooster 2
4132 BG Vianen

0347 - 37 42 77
info@viamakelaardij.nl

Gratis hypotheekgesprek

Hoeveel kunt u lenen?

Overweegt u uw woning te verkopen, nu of in de toekomst? Dan is het goed om nu al te weten wat de financiële mogelijkheden zijn. Via Hypotheken verzorgt geheel gratis een eerste hypotheekgesprek wanneer u deze waardebon opstuurt of inlevert.

Naam: _____

Adres: _____

Postcode / Plaats: _____ _____

Telefoonnummer: _____

E-mail: _____

Via Makelaardij
Klooster 2
4132 BG Vianen

0347 - 37 42 77
info@viamakelaardij.nl

Kadastrale kaart

De door Via Makelaardij verstrekte informatie dient uitsluitend te worden gezien als een uitnodiging tot nadere informatie, bezichtiging of uitbrengen van een bod. Wijziging in prijs en uitvoering voorbehouden. Aan onvolkomenheden in de vermelde gegevens kunnen geen rechten worden ontleend.