

MEULMANSWEG 8 C
WOERDEN

VRAAGPRIJS **€ 400.000 K.K.**

0348-416845
info@woerdenmakelaardij.nl
www.woerdenmakelaardij.nl

‘Wonen midden in het gezellige centrum van Woerden, met alle voorzieningen binnen handbereik!’



KENMERKEN

BOUWJAAR
1985

WOONOPPERVLAKTE
69 M²

ENERGIELABEL
A

INHOUD
224 M³

PERCEELOPPERVLAKTE
-

WOONLAGEN
1

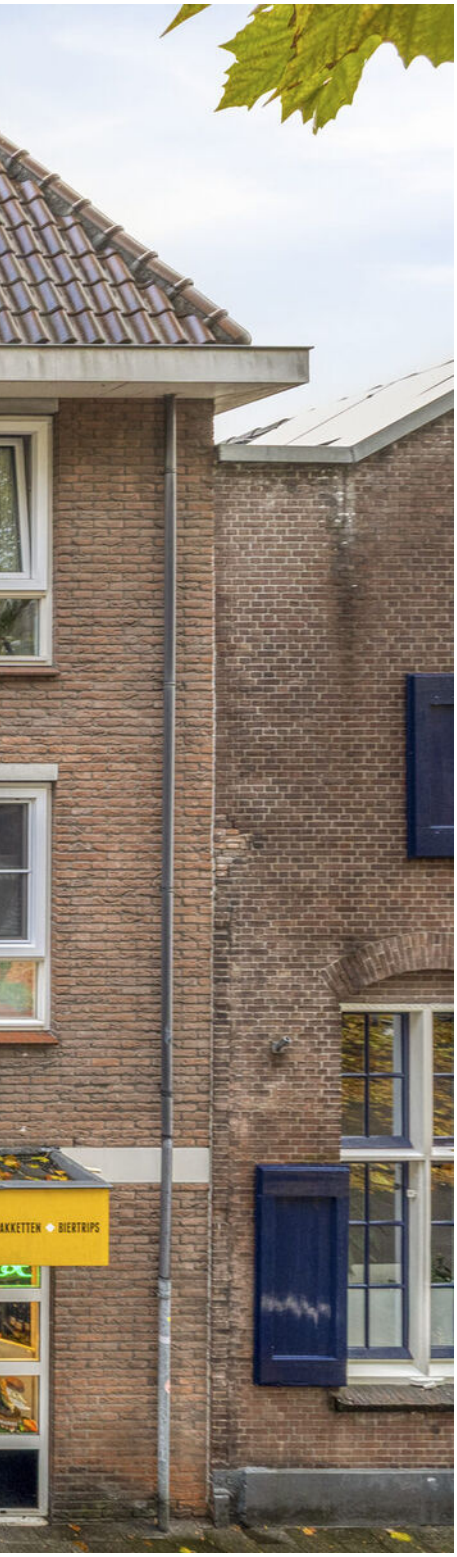

OMSCHRIJVING

Wonen midden in het gezellige centrum van Woerden, met alle voorzieningen binnen handbereik!

Dit fijne 3-kamerappartement is gelegen op de eerste verdieping van het kleinschalige appartementencomplex ‘De Riethof’, midden in het bruisende centrum van Woerden. Het appartement beschikt over twee fijne slaapkamers, een lichte woonkamer met open keuken en een balkon. Daarnaast is er een eigen berging op de begane grond.

Via de verzorgde centrale entree met lift en trappenhuis bereik je het appartement op de eerste verdieping. Bij binnenkomst kom je in de hal, die toegang geeft tot alle vertrekken. Het gehele appartement is voorzien van een laminaatvloer, wat zorgt voor een rustige en verzorgde uitstraling.

De woonkamer staat in open verbinding met de keuken en vormt samen een fijne leefruimte. Vanuit de woonkamer stap je zo het balkon op, een prettige plek om even buiten te zitten. Zowel de woonkamer als het balkon zijn voorzien van zonwering, zodat je ook op zonnige dagen de warmte en het licht goed kunt reguleren. De keuken is voorzien van diverse inbouwapparatuur, waaronder een vaatwasser, combimagnetron, 4-pits gasfornuis, koel-/vriescombinatie en afzuigkap.

Het appartement beschikt over twee fijne slaapkamers. De slaapkamer aan de galerijzijde heeft een mooi formaat en biedt volop mogelijkheden voor gebruik als slaap-, werk- of hobbykamer. De tweede slaapkamer ligt aan de voorzijde van het appartement en heeft eveneens een prettig formaat. Vanuit deze kamer is er direct toegang tot het balkon.

De badkamer is ingericht met een douchehoek met thermostaatkraan, een wastafelmeubel, designradiator en aansluitingen voor de wasmachine en droger. Het separate toilet is half betegeld en voorzien van een staand toilet en fonteintje.

AANTAL SLAAPKAMERS
2

EXTERNE BERGRUIMTE
4 m²



OMSCHRIJVING

Op de begane grond bevindt zich bovendien een eigen berging, ideaal voor het stallen van fietsen en het opbergen van spullen.

De ligging maakt het appartement extra aantrekkelijk: je woont hier midden in het gezellige centrum van Woerden. Winkels, restaurants, terrassen en diverse voorzieningen liggen letterlijk om de hoek. Ook het NS-station en andere dagelijkse voorzieningen zijn vanuit deze locatie goed bereikbaar.

Kortom, een compleet appartement op een fijne locatie, ideaal voor wie graag alle levendigheid en voorzieningen van het centrum binnen handbereik heeft!

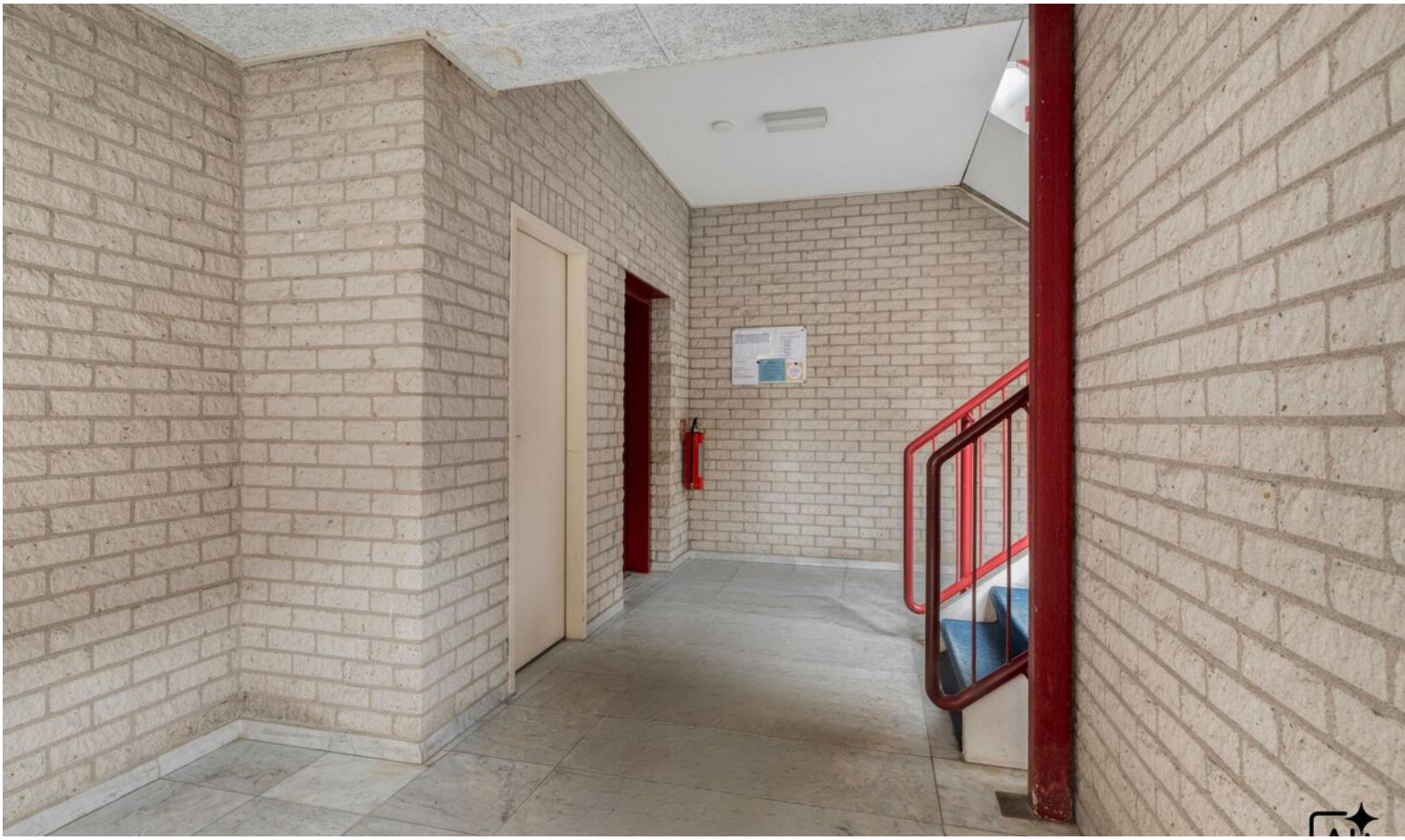





“Zie jij jezelf hier al wonen?”































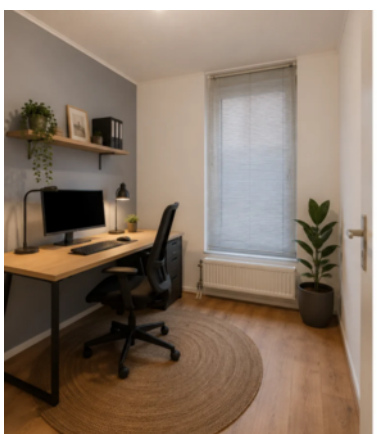

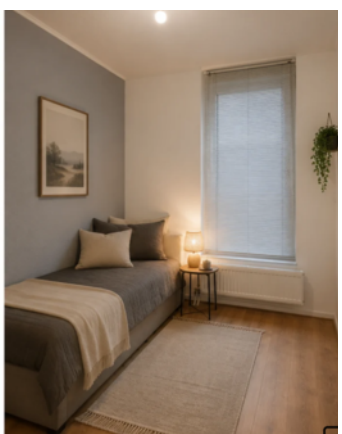







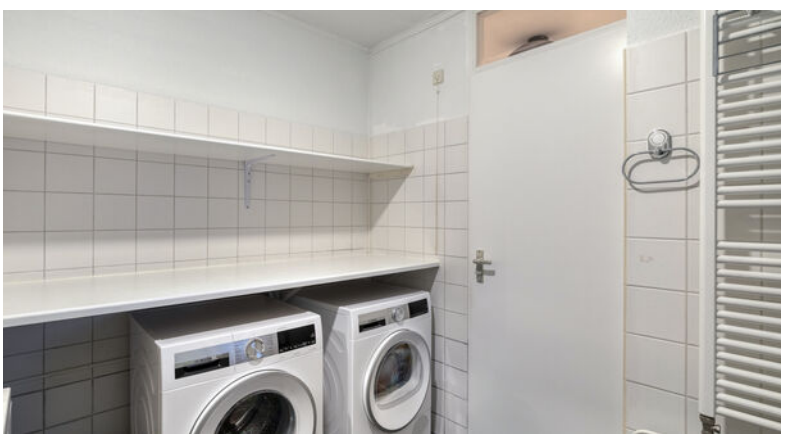


Made in Germany






SPECIAALBIER
BIERGADGETS
Bierhuys
WINKEL
SPECIAALBIER








ARIANNE




Karsemeyer
warme gegrilde kip
HEERLIJKE AARDE






DOUGLAS

PLATTEGROND



Aan de plattegronden kunnen geen rechten worden ontleend.
©Jobse | www.jobse.nl

PLATTEGROND

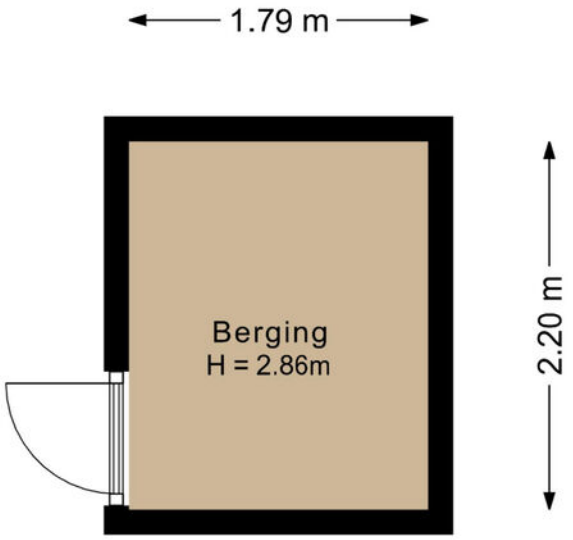

Aan de plattegronden kunnen geen rechten worden ontleend.
©Jobse | www.jobse.nl

KADASTER

Kadastrale kaart

Uw referentie: Meulmansweg 8C



Deze kaart is noordgericht
12345 Perceelnummer
25 Huisnummer
Vastgestelde kadastrale grens
Voorlopige kadastrale grens
Administratieve kadastrale grens
Bebouwing

Schaal 1: 500

Kadastrale gemeente	Woerden
Sectie	C
Perceel	2900

Voor een eensluidend uittreksel, geleverd op 13 november 2026
De bewaarder van het kadaster en de openbare registers

Aan dit uittreksel kunnen geen betrouwbare maten worden ontleend.
De Dienst voor het kadaster en de openbare registers behoudt zich de intellectuele eigendomsrechten voor, waaronder het auteursrecht en het databankenrecht.

kadaster

ADRES	**MEULMANSWEG 8 C**
KADASTRALE GEMEENTE	**WOERDEN**
SOORT EIGEN GROND	**VOLLE EIGENDOM**
KADASTRAAL PERCEEL	**2901**
KADASTRAAL SECTIE	**C**

LOCATIE OP DE KAART

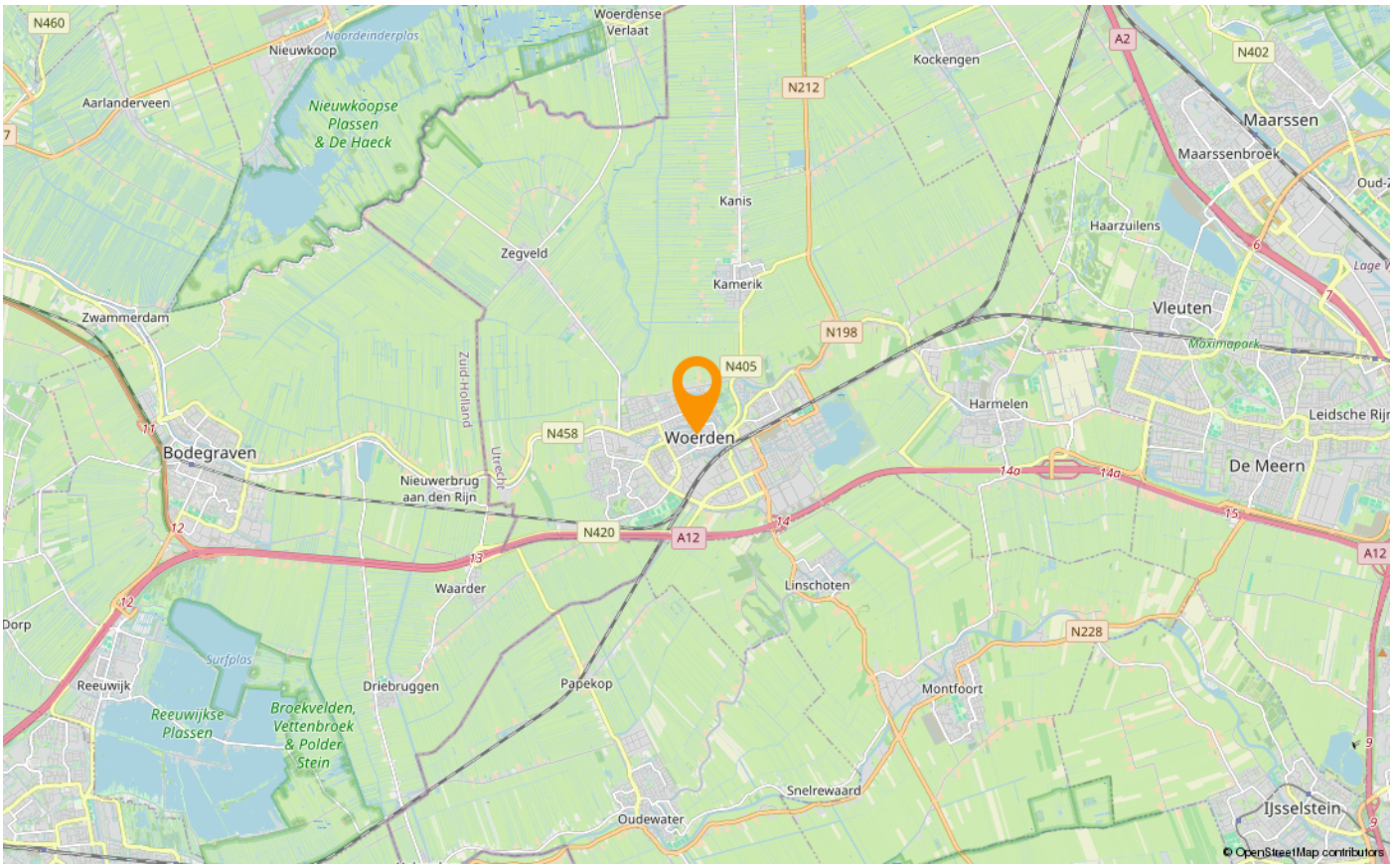

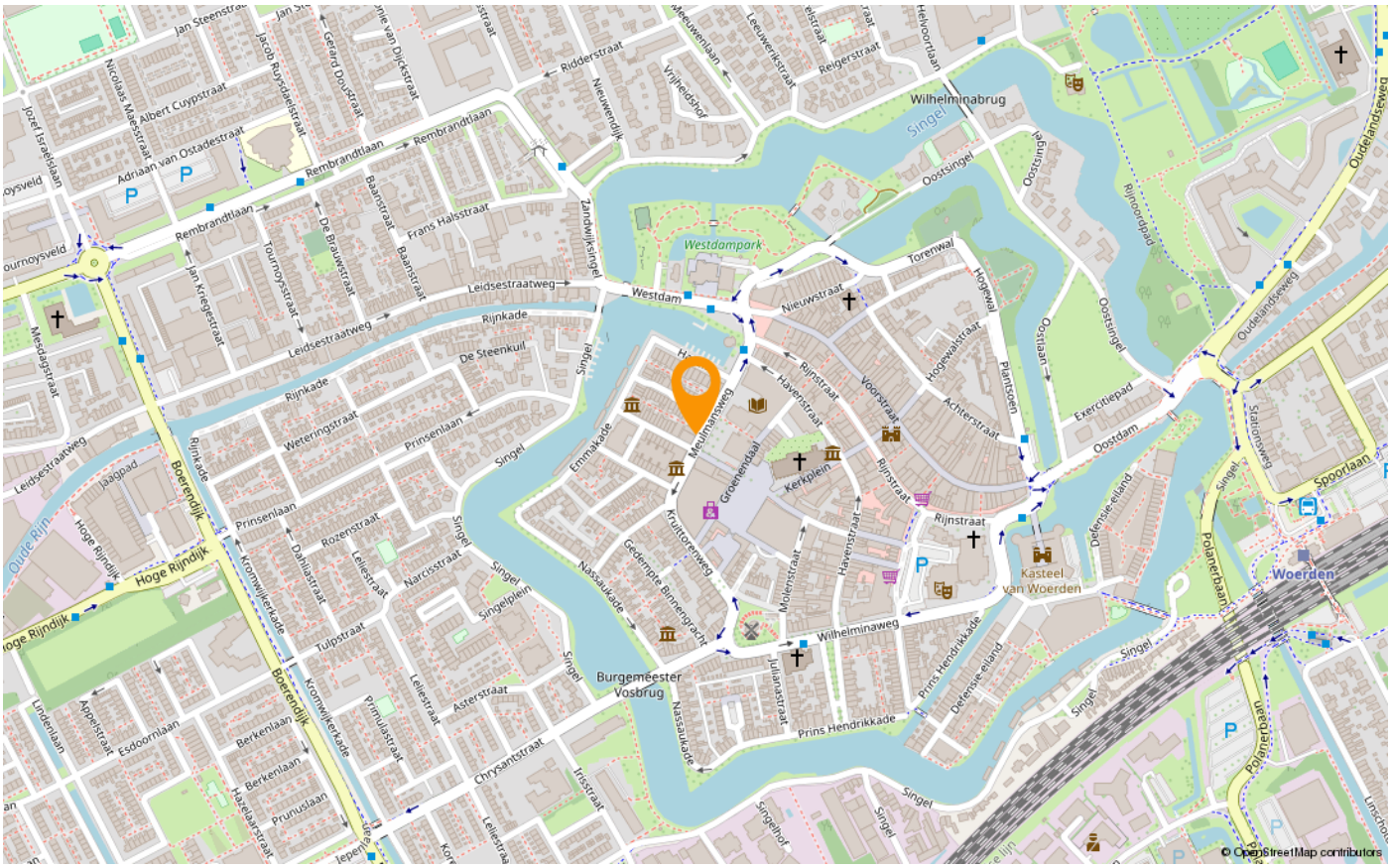

LIJST VAN ZAKEN

	Blijft achter	Gaat mee	Ter overname
Raamdecoratie/zonwering binnen			
Gordijnrails	x		
Jaloezieen	x		
Vloerdecoratie			
Laminaat	x		
Keuken			
Keukenblok (met bovenkasten)	x		
Keuken (inbouw)apparatuur			
Kookplaat	x		
(Gas) fornuis	x		
Afzuigkap	x		
Combi-oven/combimagnetron	x		
Koel-vriescombinatie	x		
Vaatwasser	x		
Toilet			
Toilet	x		
Toiletrolhouder	x		
Fontein	x		
Badkamer			
Douche (cabine/scherm)	x		
Wastafel	x		
Wastafelmeubel	x		
Exterieur/installaties/veiligheid/energiebesparing			
Brievenbus	x		
(Voordeur)bel	x		
(Veiligheids)sloten en overige inbraakpreventie	x		
Rookmelders	x		
(Klok)thermostaat	x		
Zonwering buiten	x		
Telefoonaansluiting/internetaansluiting	x		
Veiligheidsschakelaar wasautomaat	x		

LIJST VAN ZAKEN

	Blijft achter	Gaat mee	Ter overname
Warmwatervoorziening			
CV-installatie	x		

EXTRA INFORMATIE

Bedankt voor uw interesse in deze woning. Uiteraard zijn wij benieuwd naar uw mening. Is deze woning de woning van uw keuze? Indien u belangstelling heeft voor deze woning, dan nodigen wij u graag uit om de woning (nog) een keer te bezoeken. Maar ook als u geen interesse heeft, horen wij dat graag van u.

Wilt u tot aankoop overgaan? Neem dan uw eigen NVM-aankoopmakelaar mee! Wij treden op als makelaar namens de verkoper. Uiteraard zullen wij u zo volledig mogelijk informeren over de woning. Wij behartigen echter de belangen van onze opdrachtgever, de verkoper. Wij raden u aan om u te laten begeleiden door een makelaar die úw belangen behartigt gedurende het aankoopproces.

Woerden Makelaardij is een actief no-nonsense kantoor dat alle facetten van de woningmakelaardij uitoefent en veel ervaring heeft in Woerden en omgeving. Een open en eerlijk contact met onze opdrachtgevers is voor ons heel erg belangrijk en maakt ons werk zo leuk. Wij helpen u graag bij de aankoop van uw droomhuis of de verkoop van uw woning. Een woning is vaak meer dan een stapel stenen en wij begrijpen dit. Wij houden u gedurende het hele traject goed op de hoogte. Heeft u vragen? U kunt ons op een laagdrempelige manier bereiken. Wij brengen onze kennis en ervaring in, maar u bent de spil waar het om draait.

Wij zijn aangesloten bij de Nederlandse Vereniging van Makelaars (NVM), omdat wij de kwaliteit waar deze vereniging voor staat graag omarmen. Ons aanbod vindt u op Funda, maar wij hebben ook een eigen website en maken gebruik van Social media. Onze makelaars zijn register makelaar-taxateur, geregistreerd bij VastgoedCert en onze taxaties zijn gevalideerd (NWWI).

Over deze presentatie
Deze vrijblijvende objectinformatie is met zorg samengesteld, maar voor de juistheid daarvan kunnen wij geen aansprakelijkheid aanvaarden. Ook kan aan de vermelde gegevens geen recht worden ontleend. Het ontslaat de koper in deze niet van zijn onderzoeksplicht. De tekeningen en de vermelde maten zijn circa en (woon)oppervlakten, verhoudingen en indeling etc. kunnen in de werkelijkheid afwijken. De meetinstructie is gebaseerd op de NEN2580. Deze is bedoeld om meer eenduidige manier van meten toe te passen voor het geven van een indicatie van de gebruiksoppervlakte. De meetinstructie sluit verschillen in de meetuitkomsten niet volledig uit door bijvoorbeeld interpretatieverschillen, afrondingen of beperkingen bij het uitvoeren van de meting. Verkoper en Woerden Makelaardij aanvaarden ter zake geen aansprakelijkheid. Koper dient desgewenst zelfstandig de voor hem van belang zijnde maten vast te (laten) stellen. Alle informatie is slechts bedoeld voor een indicatieve presentatie van het object en niet meer dan een uitnodiging tot het doen van een bod.

Uw reactie op de bezichtiging
Graag vernemen wij en de verkoper uw reactie naar aanleiding van de woningbezichtiging. U kunt uw reactie bij voorkeur doorgeven per e-mail.

Uitbrengen van een bod op een woning
Wanneer u interesse heeft in deze woning zult u het met de verkoper eens moeten worden over een aantal zaken, zoals de prijs, de aanvaardingsdatum en eventuele overige voorwaarden (bijvoorbeeld een financieringsvoorbehoud en/of bouwtechnische keuring).
Alles begint met het door u uitbrengen van een bod, waarin al deze zaken genoemd worden. Dit bod brengt u bij voorkeur per e-mail uit aan ons kantoor.

Kosten koper
Bij een bestaande woning wordt er bijna altijd over kosten koper gesproken. U koopt een woning en betaalt daarnaast ook de kosten om deze woning op uw naam te krijgen. Deze kosten bestaan uit overdrachtsbelasting, kadastrale rechten en de notariskosten voor het opmaken van de leveringsakte. Deze kosten worden bij de notaris in rekening gebracht. Indien u, zoals de meeste kopers, ook een hypotheek afsluit voor de financiering van de koopsom, krijgt u ook te maken met (veelal fiscaal aftrekbare) kosten die u maakt om deze financiering te verkrijgen (o.a. afsluitprovisie/kosten hypotheekadviseur, kosten hypotheekakte, taxatiekosten).

Koopovereenkomst
Woerden Makelaardij maakt gebruik van een standaard koopovereenkomst, die is vastgesteld en goedgekeurd door de Consumentenbond, Vereniging Eigen Huis en de Nederlandse Vereniging van Makelaars (NVM).

Notaris
Wanneer u uw nieuwe woning heeft gekocht, wordt deze op de dag van overdracht door de verkoper aan u geleverd. De notaris stelt hiervoor een akte van levering op.
De koper mag meestal zelf kiezen bij welke notaris de overdracht plaats zal vinden. Bij voorkeur kiest de koper een notaris die gevestigd is in de gemeente waarin het verkocht object is gelegen, dan wel de notaris die is gevestigd in een directe buurgemeente binnen een straal van 5 kilometer hemelsbreed rondom het verkochte object. Indien op verzoek van koper toch een notaris buiten deze omgeving wordt gekozen en verkoper niet zover kan of wenst te reizen voor de overdracht, geldt dat de kosten voor het opstellen van eventueel benodigde volmachten voor de verkopers voor rekening van koper komen.

Waarborgsom
Bij het sluiten van de koopovereenkomst verplicht koper zich om binnen 7 weken na mondeling overeenkomen een bankgarantie of waarborgsom te stellen bij de gekozen notaris. De hoogte hiervan is standaard 10% van de koopsom. Omdat het om flinke bedragen gaat, wordt de bankgarantie doorgaans op uw verzoek geregeld door de instelling waar u de hypotheek afsluit.

Boeteclausule
In de koopakte is voor beide partijen een boetebeding opgenomen van 10% van de koopsom, indien één van beide partijen zijn verplichtingen niet nakomt. Verder dient u er rekening mee te houden dat in voorkomende gevallen hiernaast ook de eventueel geleden schade voor de andere partij vergoed dient te worden.

Voorbehoud financiering
Eén van de voorwaarden die een koper doorgaans stelt bij het bieden betreft het financieringsvoorbehoud. Als koper heeft u zo de mogelijkheid om te bieden op voorwaarde dat de bank u op normale voorwaarden en condities een hypotheek wil verstrekken. Na het eens te zijn geworden over de koopsom en de overige randvoorwaarden heeft u nog een paar weken de tijd om de bank te laten berekenen of ze u, op basis van o.a. uw inkomen, de hypotheek willen verstrekken.

Hypotheekadvies
Het is raadzaam om voordat u gaat bieden te weten wat uw financiële mogelijkheden zijn. Indien gewenst verzorgen wij op korte termijn een adviesgesprek met een deskundige en erkende hypotheekadviseur.

Bouwtechnische keuring
Wanneer u als koper aanleiding ziet om een bouwtechnische keuring uit te laten voeren staat dat u vrij. De kosten van deze keuring komen voor uw eigen rekening. Een bouwtechnische keuring geeft veelal een goed overzicht van de staat van de te kopen woning. Indien u een bouwtechnische keuring als voorbehoud bij de koop wenst op te nemen, dan dient u dit bij het uitbrengen van het bod te vermelden. Hierbij worden de zichtbare en niet constructieve mankementen, die in vrijwel elke woning wel te vinden zijn, uitgesloten van de ontbindende voorwaarde. Het gaat er immers om dat u in de basis een goed huis koopt en niet voor (grote) verrassingen komt te staan. De termijn die wij voor een ontbindende voorwaarde bouwtechnische keuring aanhouden is 3 weken na het sluiten van de koop.

Asbest
Woningen van voor 1994 kunnen asbesthoudende materialen bevatten. Natuurlijk zal de verkoper, als hij bekend is met de aanwezigheid van asbesthoudende materialen, u op de hoogte stellen. Bij alle woningen, die voor 1994 gebouwd zijn, zal hiervoor een extra clausule opgenomen worden.

Ouderdomsclausule/verborgen gebreken
De verkoper dient alle niet zichtbare en hem bekende gebreken en verontreinigingen aan u te melden. Hiernaar heeft u als koper zelf een onderzoekplicht om zichtbare gebreken te ontdekken en te controleren wat u koopt. Toch kan het voorkomen dat in de woning gebreken aanwezig zijn, waarvan de verkoper het bestaan niet kent. Na de koop zijn deze risico’s voor u als koper/nieuwe eigenaar, tenzij u aan kunt tonen dat de verkoper deze zaken bewust voor u verborgen heeft gehouden. Met name bij oudere panden dient u er hiernaast rekening mee te houden dat deze op een aantal punten niet (kunnen) voldoen aan de huidige bouwkundige kwaliteitseisen. In dat geval zal in de koopakte de zgn. ouderdomsclausule worden opgenomen.

BEKIJK DEZE WONING ONLINE!

webspace.yisual.com/meulmansweg8c

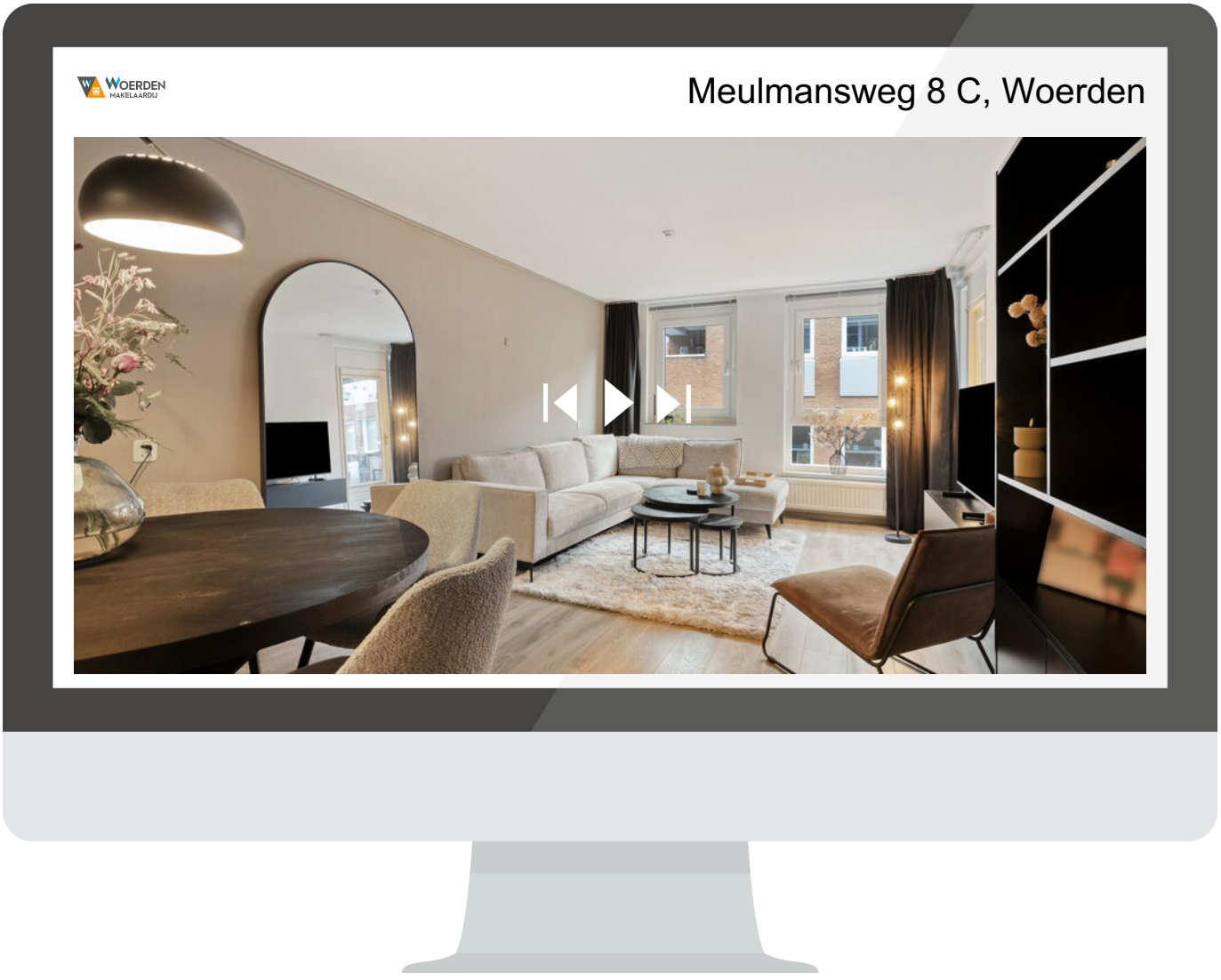

SCAN DEZE CODE EN BEKIJK DE WONING OP JE MOBIEL!



INTERESSE IN DEZE WONING?

NEEM CONTACT OP MET ONS KANTOOR

Westdam 3 A | 3441 GA | Woerden
0348-416845 | info@woerdenmakelaardij.nl
www.woerdenmakelaardij.nl

WOERDEN MAKELAARDIJ

Woerden Makelaardij is een actief no-nonsense kantoor dat alle facetten van de woningmakelaardij uitoefent en veel ervaring heeft in Woerden en omgeving. Een open en eerlijk contact met onze opdrachtgevers is voor ons heel erg belangrijk en maakt ons werk zo leuk. Wij helpen u graag bij de aankoop van uw droomhuis of de verkoop van uw woning. Wij zijn aangesloten bij de Nederlandse Vereniging van Makelaars (NVM). Ons aanbod vindt u op Funda, maar wij hebben ook een eigen website (WoerdenMakelaardij.nl) en maken gebruik van Social media (Facebook en Instagram). Onze makelaars zijn geregistreerd bij VastgoedCert en onze taxaties zijn gevalideerd (NWWI).