

Harmoniepolder 118

5235 TM 'S-HERTOGENBOSCH

Bouwjaar 1985 | Woonoppervlak 110 m² | Perceeloppervlak 185 m² | A +++++ Energielabel A +

VRAAGPRIJS € 525.000,- k.k.

NVM funda

Hekellaan 6-8 | 5211 LX 's-Hertogenbosch
073 - 61 22 344 | info@boumij.nl | **www.boumij.nl**

Harmoniepolder 118
's-Hertogenbosch

Moderne en sfeervol afgewerkte hoekwoning met een lichte woonkamer, open keuken met bar, vier slaapkamers, een luxe badkamer en een achtertuin op het oosten! De woning is de afgelopen jaren geheel gemoderniseerd en voorzien van diverse duurzame voorzieningen, waaronder 15 zonnepanelen, een hybride warmtepomp en airconditioning op iedere verdieping. Dit alles op een rustige locatie in de groene en kindvriendelijke wijk Maaspoort, met diverse voorzieningen binnen handbereik!

Begane grond:
Via de overdekte entree bereik je de hal met meterkast, trapopgang naar de eerste verdieping en een moderne toiletruimte met zwevend closet en fonteintje. Een stijlvolle glazen deur geeft toegang tot de woonkamer, die dankzij de grote raampartij aan de voorzijde heerlijk licht is en volop ruimte biedt voor een comfortabele zithoek. Daarnaast beschikt de woonkamer over airconditioning en een praktische trapkast met extra bergruimte. Aan de achterzijde bevindt zich de moderne open keuken, die in directe verbinding staat met het eetgedeelte. De keuken heeft een praktische hoekopstelling en is voorzien van diverse inbouwapparatuur, waaronder een gaskookplaat, afzuigkap, combi-oven, vaatwasser, twee koelkasten en een vriezer. De gezellige bar met zitplaatsen vormt een fijne plek om te ontbijten of aan te schuiven tijdens het koken. De openslaande tuindeuren en de loopdeur zorgen voor een prettige lichtinval en bieden direct toegang tot het terras en de achtertuin. De achtertuin is gelegen op het oosten en beschikt over een ruim terras met voldoende plaats voor een gezellige tuinset. Achter in de tuin bevindt zich een vrijstaande stenen berging, ideaal voor het stallen van fietsen en het opbergen van tuinspullen. Daarnaast is de tuin bereikbaar via een eigen achterom aan de zijkant van de woning.

De gehele begane grond is voorzien van comfortabele vloerverwarming.

1e Verdieping:
Overloop met toegang tot drie slaapkamers en de moderne badkamer. Alle slaapkamers zijn keurig afgewerkt en voorzien van een laminaatvloer. Twee slaapkamers bevinden zich aan de achterzijde en profiteren dankzij de dakkapel van extra ruimte en een prettige lichtinval. De hoofdslaapkamer is daarnaast voorzien van airconditioning. De derde slaapkamer ligt aan de voorzijde en is eveneens van een prettig formaat. De moderne badkamer is stijlvol afgewerkt met grote, lichte wandtegels en een donkere tegelvloer. De ruimte is compleet ingericht met een ligbad, een douche, een zwevend toilet en een wastafelmeubel met dubbele kranen.

110 m² Woonoppervlak

4 slaapkamers

5 kamers

1 badkamer

2e Verdieping:
Via een vaste trap bereik je de tweede verdieping. De overloop biedt ruimte aan de opstelling van de cv-ketel, de hybride warmtepomp en de aansluitingen voor de wasmachine en droger. Daarnaast bevindt zich op deze verdieping een ruime vierde slaapkamer met een groot dakraam. De kamer is keurig afgewerkt met een laminaatvloer en beschikt eveneens over airconditioning. Achter de knieschotten is bovendien praktische bergruimte aanwezig.

De woning is de afgelopen jaren geheel gemoderniseerd en uitstekend voorbereid op comfortabel en energiezuinig wonen. Zo beschikt de woning over energielabel A+, 15 zonnepanelen, HR++ beglazing, een 3-fase aansluiting, een elektrische boiler en een hybride warmtepomp (2024) in combinatie met een cv-ketel (2018). De woning ligt in de groene en kindvriendelijke wijk Maaspoort, met scholen, sportvoorzieningen en winkelcentra op korte afstand. Ook de gezellige Bossche binnenstad en de uitvalswegen A2 en A59 zijn eenvoudig bereikbaar.

Kenmerken

Kenmerken woning

Vraagprijs	€ 525.000,- k.k.
Bouwjaar	1985
Type woning	Hoekwoning
Energielabel	A +
Verwarming	cv ketel, vloerverwarming gedeeltelijk, warmtepomp
Isolatie	dakisolatie, muurisolatie, vloerisolatie, dubbel glas, volledig geisoleerd

Oppervlaktes

Woonoppervlakte	110 m²
Perceeloppervlakte	185 m²
Inhoud	390 m³
Gebouwgebonden buitenruimte	1 m²

Indeling

Aantal kamers	5
Aantal slaapkamers	4

Buitenruimte & voorzieningen

Ligging	Oost
Tuin	Achtertuin
Tuinligging	Oost
Berging	Ja Vrijstaand steen

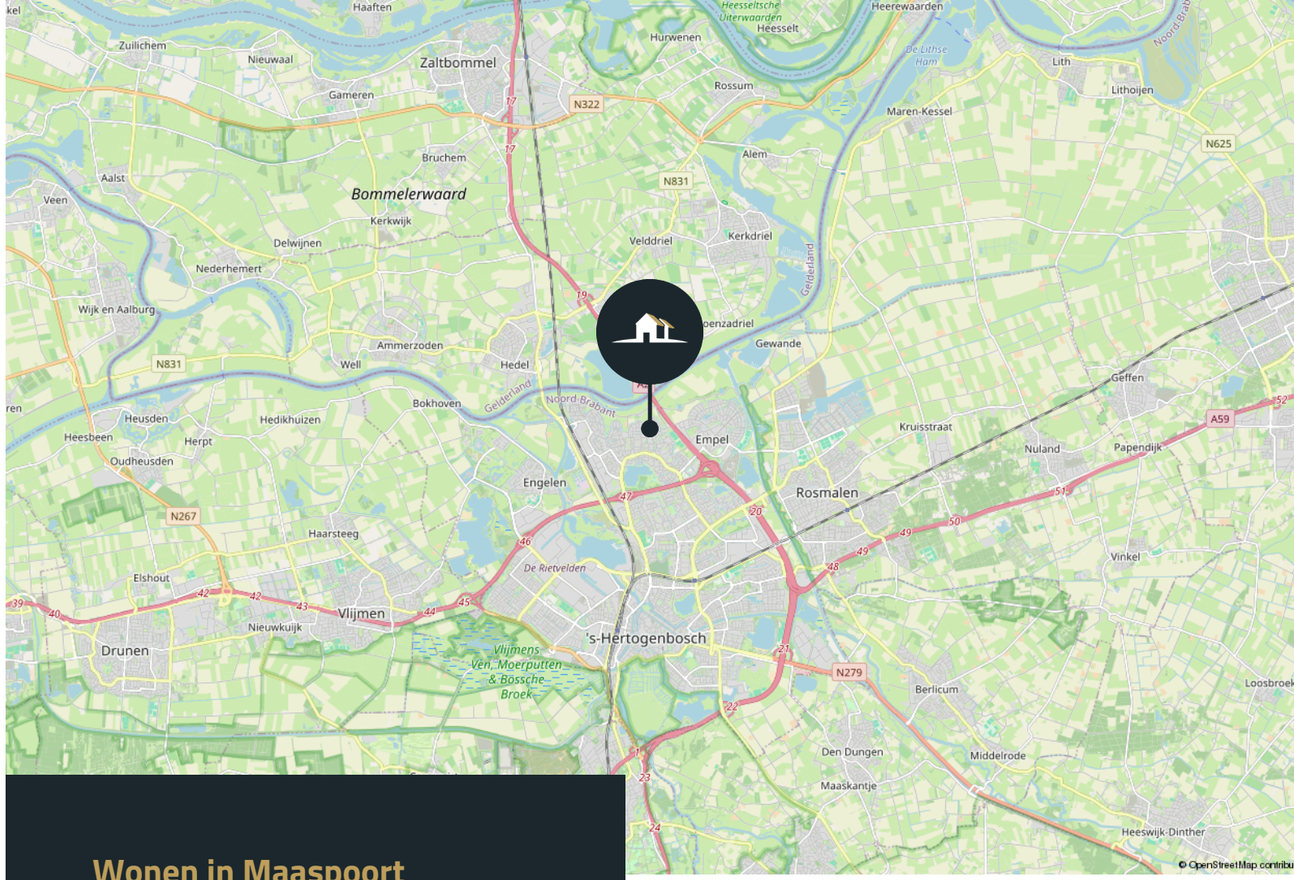

Wonen in Maaspoort

Ruimtelijk en gezinsvriendelijk
Maaspoort is een woonwijk in het noorden van 's-Hertogenbosch. Geliefd om de ruime opzet en gezinsvriendelijke karakter.

Groen en recreatie
Speeltuinen, groenvoorzieningen en sportgelegenheden. Grenzend aan de Noorderplas en de Maas en haar uiterwaarden.

(Openbaar) vervoer
Goede busverbinding naar onder andere het centrum, Centraal Station en JBZ ziekenhuis. Tevens de uitvalswegen A2 en A59 op korte afstand.

Voorzieningen
Winkelcentrum Maaspoort, scholen en kinderopvang nabij.

Wonen met gemak
Ideaal voor gezinnen, starters en senioren die rust zoeken binnen de stad.

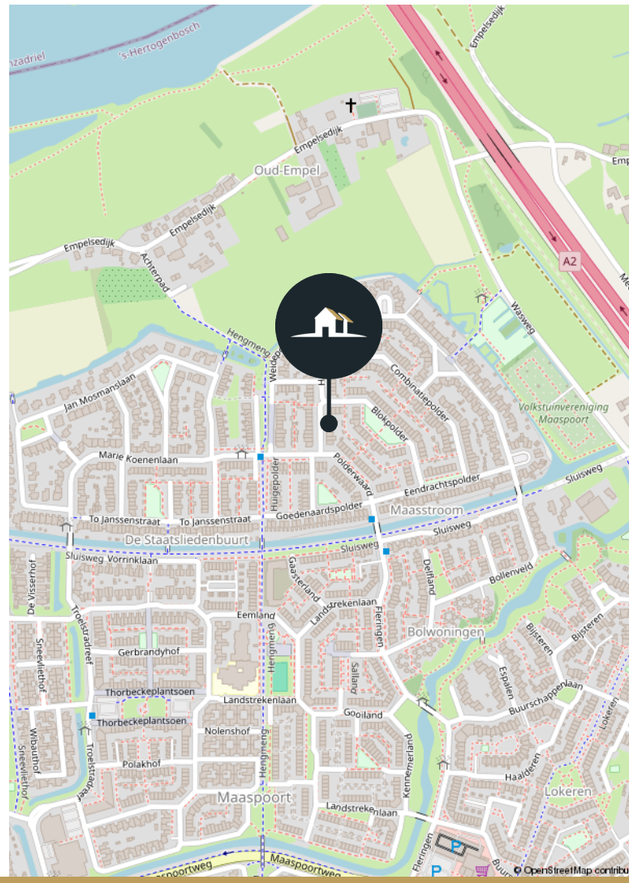

Zien is ervaren
Woning in beeld























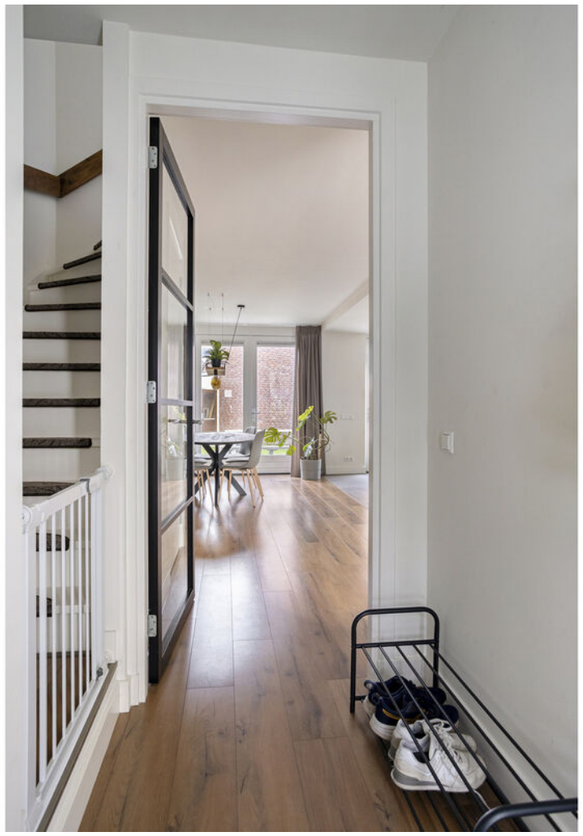





























Begane grond

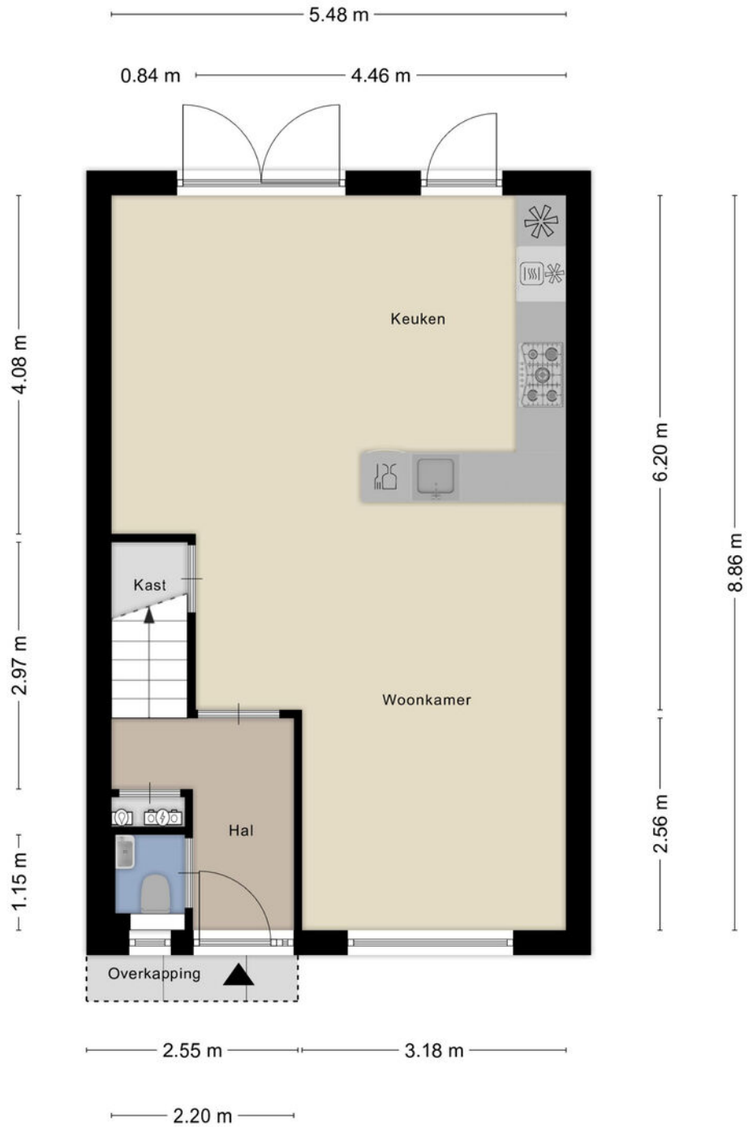

Aan de plattegronden kunnen geen rechten worden ontleend
© Zibber www.zibber.nl

Eerste verdieping



Aan de plattegronden kunnen geen rechten worden ontleend
© Zibber www.zibber.nl

Tweede verdieping

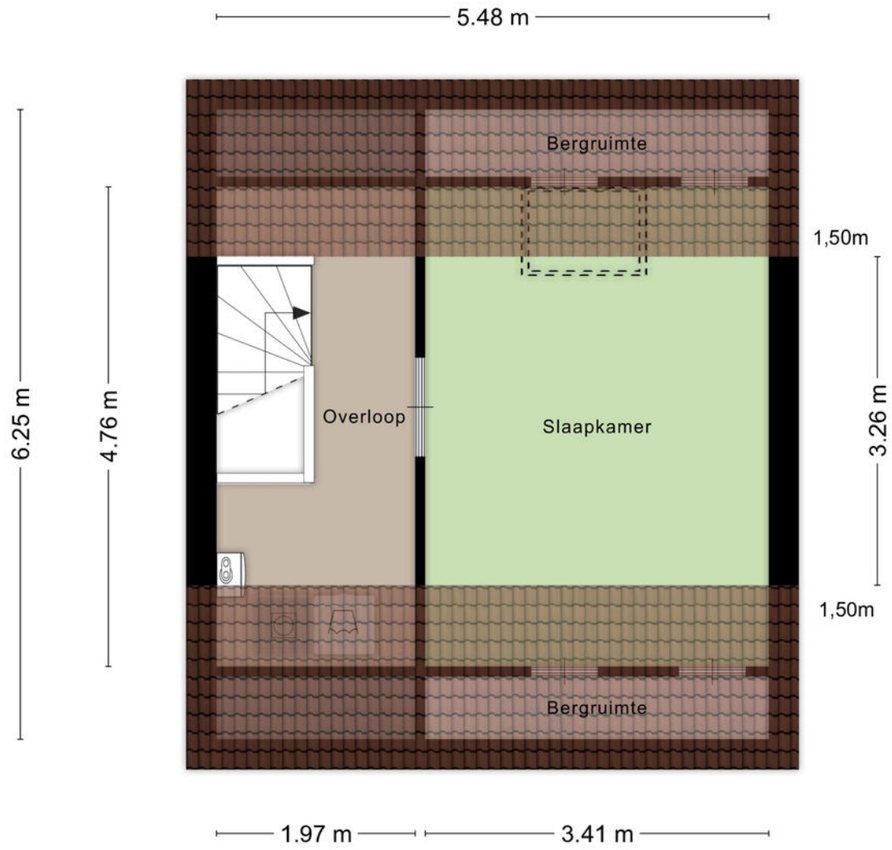

Aan de plattegronden kunnen geen rechten worden ontleend
© Zibber www.zibber.nl

Berging

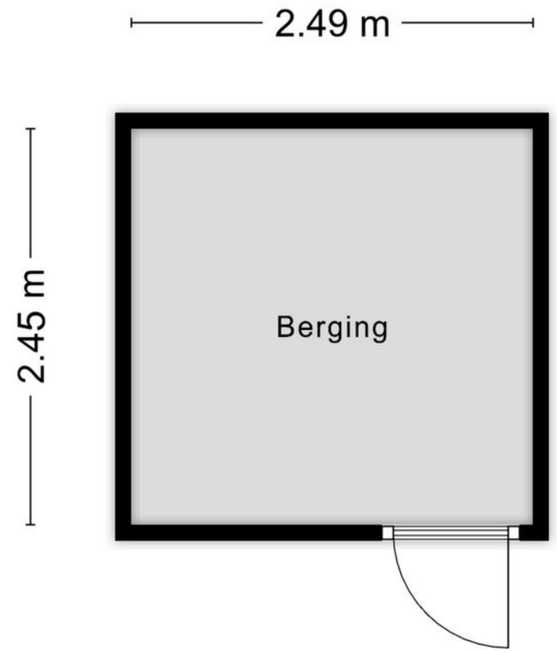

Aan de plattegronden kunnen geen rechten worden ontleend
© Zibber www.zibber.nl

Kadastrale kaart



Lijst van zaken

Voor de onderstaande zaken -ongeacht of ze roerend dan wel onroerend zijn- geldt dat ze soms wel en soms niet in de woning achterblijven. De lijst is bedoeld om duidelijkheid te scheppen om discussies achteraf te voorkomen.

Beschrijving	Blijft achter	Gaat mee	Ter overname
Verlichting			
Inbouwspots/dimmers	×		
Losse (hang)lampen		×	
Raamdecoratie/zonwering binnen			
Gordijnrails	×		
Gordijnen			×
Lamellen			×
Plisse gordijnen			×
Vloerdecoratie			
Laminaat	×		
Interieur			
Designradiator(en)	×		
Overige			
Werk bureau's op de eerste verdieping			×
Commode op de babykamer inclusief lades en kasten			×
Ontbijtbar en de ladekast die onder de ontbijtbar zit	×		
Keuken			
Keukenblok (met bovenkasten)	×		
Keuken (inbouw)apparatuur			

Lijst van zaken

Voor de onderstaande zaken -ongeacht of ze roerend dan wel onroerend zijn- geldt dat ze soms wel en soms niet in de woning achterblijven. De lijst is bedoeld om duidelijkheid te scheppen om discussies achteraf te voorkomen.

Beschrijving	Blijft achter	Gaat mee	Ter overname
Kookplaat	×		
(Gas) fornuis	×		
Afzuigkap	×		
Combi-oven/combimagnetron	×		
Koelkast	×		
Koel-vriescombinatie	×		
Vaatwasser	×		
Koffiezetapparaat		×	
Keukenboiler	×		
Keukenaccessoires			
Kruidenrek		×	
Toilet			
Toilet	×		
Toiletrolhouder	×		
Toiletborstel(houder)		×	
Fontein	×		
Badkamer			
Ligbad	×		
Douche (cabine/scherm)	×		
Wastafel	×		
Wastafelmeubel	×		
Toiletkast	×		

Lijst van zaken

Voor de onderstaande zaken -ongeacht of ze roerend dan wel onroerend zijn- geldt dat ze soms wel en soms niet in de woning achterblijven. De lijst is bedoeld om duidelijkheid te scheppen om discussies achteraf te voorkomen.

Beschrijving	Blijft achter	Gaat mee	Ter overname
Toilet	×		
Toiletrolhouder	×		
Toiletborstel(houder)		×	
Exterieur/installaties/veiligheid/energiebesparing			
Brievenbus	×		
(Voordeur)bel		×	
(Veiligheids)sloten en overige inbraakpreventie	×		
Rookmelders	×		
Airconditioning	×		
Telefoonaansluiting/internetaansluiting	×		
Zonnepanelen	×		
Warmwatervoorziening			
CV-installatie	×		
Boiler	×		
Tuin			
Tuinaanleg/bestrating	×		
Beplanting	×		
Tuinhuis/buitenberging	×		
Kasten/werkbank in tuinhuis/berging		×	
(Sier)hek	×		

Meer dan 50 jaar thuis in ’s-Hertogenbosch en omstreken

Boumij is al sinds 1975 een gevestigde naam op de Bossche woningmarkt. Een makelaarskantoor met een stevig fundament, gebouwd op betrouwbaarheid, lokale kennis en een persoonlijke benadering. Wat ooit begon als een klein kantoor met een heldere visie, is uitgegroeid tot een moderne organisatie met een sterk netwerk in en rond ’s-Hertogenbosch en omstreken.

Onze missie is helder: mensen écht goed helpen bij het kopen of verkopen van een woning. Niet via standaardtrajecten, maar met aandacht, kennis en maatwerk. Want geen klant, geen woning, geen situatie is hetzelfde. Daarom bieden wij een dienstverlening die verder gaat dan alleen een verkoopbord in de tuin. We denken met u mee, adviseren, regelen en ontzorgen.

Bij Boumij geloven we dat makelaardij draait om mensenwerk. Dat ziet u terug in onze aanpak: persoonlijk, betrokken, maar altijd professioneel. Onze makelaars zijn NVM-gecertificeerd, goed opgeleid en bovenal lokaal geworteld. Ze kennen de buurten en wijken van binnen en van buiten, weten wat er speelt en schakelen snel wanneer dat nodig is. Die regionale verankering is een van onze grootste krachten.

We werken met korte lijnen, vaste aanspreekpunten en duidelijke communicatie. Of het nu gaat om de verkoop of verhuur van een woning of nieuwbouwadvies – u kunt rekenen op een deskundig team dat met u meedenkt en u stap voor stap begeleidt. En dankzij onze onafhankelijke hypotheekadviseurs bieden wij ook ondersteuning op financieel gebied, met duidelijke taal en scherpe voorwaarden.

Ons kantoor is gevestigd aan de Hekellaan in ’s-Hertogenbosch. Centraal gelegen, goed bereikbaar, met eigen parkeergelegenheid én altijd een kop koffie klaar. Wij houden van heldere afspraken, transparantie en gewoon doen wat we zeggen.

Dat is Boumij. Al meer dan 50 jaar vertrouwd dichtbij.
Meer weten of kennis maken? Kijk op www.boumij.nl of kom bij ons langs.







Algemene informatie

Disclaimer
Deze informatie is door ons met de nodige zorgvuldigheid samengesteld. Onzerzijds wordt echter geen enkele aansprakelijkheid aanvaard voor enige onvolledigheid, onjuistheid of anderszins, dan wel de gevolgen daarvan. Alle opgegeven maten en oppervlakten zijn indicatief.

Meetcertificaat
Al onze woningen zijn door een deskundige opgemeten. Het meetcertificaat is aan u verstrekt conform de meetinstructie van de NVM. De meetinstructie is bedoeld om een meer eenduidige manier van meten toe te passen voor het geven van een indicatie van de gebruiksoppervlakte. De meetinstructie sluit verschillen in meetuitkomsten niet volledig uit, door bijvoorbeeld interpretatieverschillen, afrondingen of beperkingen bij het uitvoeren van de meting.

Financiering van de woning
Voordat u tot onderhandeling overgaat, dient u zich als koper op de hoogte te stellen van uw financieringsmogelijkheden op basis van onder meer uw arbeidssituatie, leningen en inkomen. Komt u met de verkoper tot overeenstemming? Dan maken wij een koopovereenkomst op. Vaak zal hierin een ontbindende voorwaarde worden opgenomen omtrent de financiering van de woning. Indien u gebruik wenst te maken van de ontbindingsmogelijkheid dan gaan wij ervan uit dat u bij meerdere geldverstrekkers heeft geïnformeerd naar uw mogelijkheden.

Overeenstemming
Een koop is pas juridisch gesloten als beide partijen (koper en verkoper) de schriftelijke overeenkomst hebben getekend.

De koopovereenkomst
De koopovereenkomst wordt door de verkopende makelaar opgemaakt conform het model van de NVM (Nederlandse Vereniging van Makelaars). Tot deze koopakte behoren diverse bijlagen, waaronder onder andere:
- Toelichting op de koopakte;
- Kadastrale informatie;
- Eigendomsbewijs;
- Bij een appartementsrecht tevens: splitsingsakte en beschikbare informatie omtrent de Vereniging van Eigenaars.
- Eventuele overige informatie aangaande de woning welke voor koper belangrijk is.

Wettelijke bedenktijd
U heeft als koper drie dagen bedenktijd voor de koop van bestaande bouw. Deze termijn begint om 00:00 uur op de dag die volgt óp de dag dat de opgemaakte en getekende akte – in kopie – aan u ter hand is gesteld.

Waarborgsom of bankgarantie
Wij willen u er op attenderen dat een eventuele koper, tot zekerheid voor de nakoming van zijn verplichtingen, bij de notaris een waarborgsom/bankgarantie van 10% van de koopsom van de woning dient te storten.

Baten, lasten en verschuldigde canons
Alle baten, lasten en verschuldigde canons, waaronder begrepen heffingen die voortvloeien uit de akte van splitsing en/of reglement (indien van toepassing) komen voor rekening van de kopende partij van de datum van notarieel transport. De lopende baten, lasten, met uitzondering van de onroerendezaakbelasting wegens het feitelijk gebruik, zullen tussen partijen naar rato worden verrekend.

Notaris
De notaris is door u, de koper, aan te wijzen, mits anders vermeld in deze brochure.
Koper dient uiterlijk binnen 1 kalenderweek na ondertekening van de koopovereenkomst, de notariskeuze kenbaar te maken. Indien de keuze niet binnen deze termijn kenbaar is gemaakt, is verkoper vrij een notaris aan te wijzen.

Ouderdomsclausule (wordt toegevoegd indien de woning ouder is dan 35 jaar)
Koper verklaart ermee bekend te zijn dat deze woning meer dan ___ jaar oud is, hetgeen betekent dat de eisen die aan de bouwkwaliteit gesteld mogen worden aanzienlijk lager liggen dan bij nieuwe woningen. In afwijking van artikel 6.3 van de koopakte komt het geheel of en ten dele ontbreken van een of meer eigenschappen van de onroerende zaak voor normaal en bijzonder gebruik en het eventueel anderszins niet-beantwoorden van de zaak aan de overeenkomst voor zover deze het gevolg zijn van de ouderdom van de woning voor rekening en risico van koper.

Asbestclausule (kan worden toegevoegd indien de woning gebouwd is voor 1993)
In het verkochte kunnen, gezien het bouwjaar, asbesthoudende stoffen aanwezig zijn. Bij eventuele verwijdering van asbesthoudende materialen dienen op grond van milieuwetgeving speciale maatregelen te worden genomen. Koper verklaart hiermee bekend te zijn en vrijwaart verkoper van alle aansprakelijkheid die uit de aanwezigheid van enig asbest in het verkochte kan voortvloeien.

Feitelijke bewoning, verkoper heeft de woning nooit zelf bewoond
Wanneer de woning wordt verkocht maar nooit door de verkoper is bewoond. (bijvoorbeeld als de woning voorheen verhuurd is geweest of de woning wordt verkocht i.v.m. erfkwestie etc.) dan wordt onderstaande clausule opgenomen.

Verkoper heeft koper uitdrukkelijk geattendeerd op het feit dat hij de onroerende zaak nooit zelf feitelijk heeft gebruikt en dat hij derhalve koper niet heeft kunnen informeren over de eigenschappen van cq. gebreken aan de onroerende zaak waarvan hij op de hoogte zou zijn geweest als hij de onroerende zaak zelf feitelijk had gebruikt. In dit kader zijn partijen uitdrukkelijk overeengekomen dat dergelijk eigenschappen cq. gebreken voor risico en rekening van koper komen en dat bij de vaststelling van de koopsom hiermee rekening is gehouden. Om dit risico te beperken heeft verkoper koper in de gelegenheid gesteld een bouwkundige inspectie uit te doen voeren.

Oplevering
De woning wordt aan u opgeleverd in de huidige staat met alle daarbij behorende rechten, aanspraken, zichtbare en onzichtbare gebreken (voor zover deze bij de verkoper bekend zijn).

Overige informatie
De eigenaar van deze woning heeft ons opdracht gegeven te bemiddelen bij de verkoop van zijn woning. Dit heeft voor de koper uiteraard geen enkele financiële consequentie. Voor het behartigen van uw belangen, als koper, raden wij u aan een eigen NVM Makelaar in de arm te nemen. Voor meer informatie en een eventuele bezichtiging kunt u contact opnemen met ons kantoor.

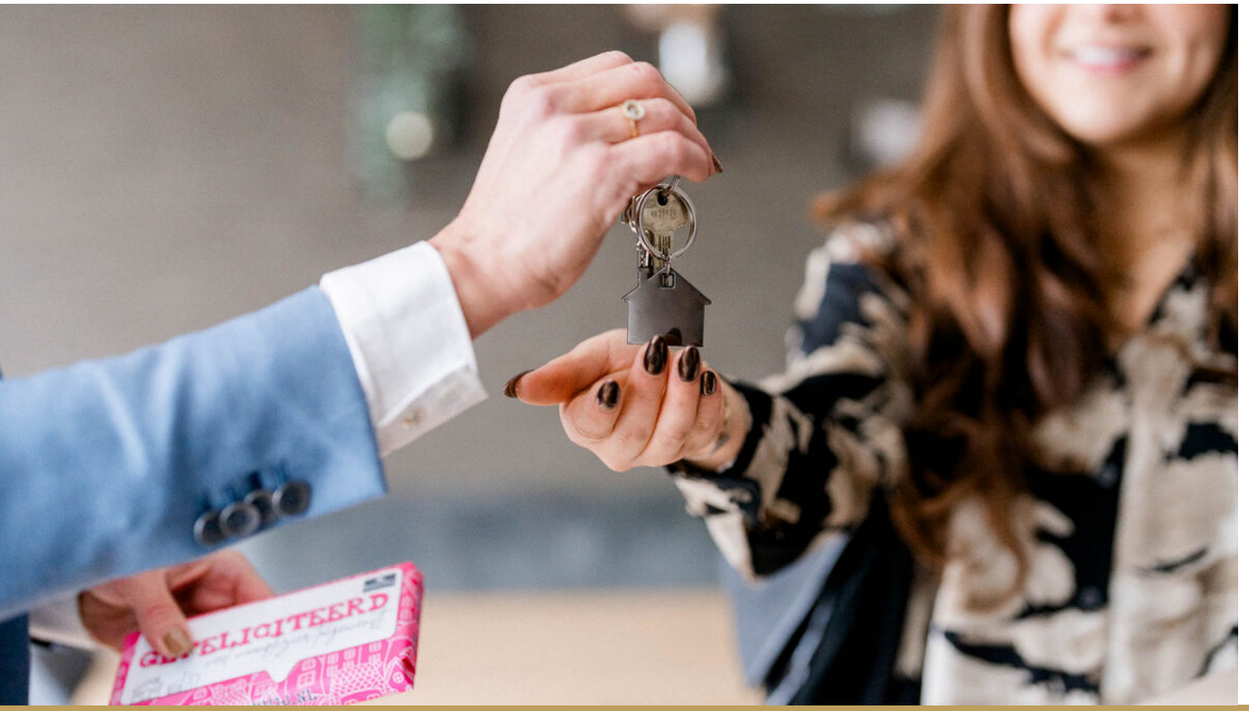

Benieuwd wat wij **voor u kunnen betekenen?**

Een woning kopen of verkopen doet u niet elke dag. Daarom nemen wij graag de tijd om samen met u te kijken naar uw wensen, vragen en mogelijkheden.

Of u nu geïnteresseerd bent in deze woning, op zoek bent naar iets anders, of gewoon eens wilt sparren over uw plannen, wij staan voor u klaar.

Plan een bezichtiging of maak een afspraak voor een vrijblijvend kennismakingsgesprek.
We ontmoeten u graag, op ons kantoor, bij u thuis of bij een woning die uw aandacht heeft getrokken.



Contactgegevens

073 - 61 22 344
info@boumij.nl

Hekellaan 6-8
5211 LX Den Bosch

De service van
Boumij hypotheken

Wij zijn een onafhankelijk hypotheekadvieskantoor, gespecialiseerd in het verstrekken van hypotheekadvies. Wij bieden een op uw persoonlijke situatie afgestemd advies en helpen u graag bij het kiezen van de beste hypotheek voor uw situatie.

Uiteraard vertellen wij u onderstaand wat wij u kunnen bieden.
Wenst u van onze klanten zélf te horen hoe zij onze dienstverlening ervaren hebben? Kijk dan vooral ook even op:
https://www.advieskeuze.nl/advies/5211lx/boumij-hypotheken/beoordelingen

Wat bieden wij u?

Onafhankelijk advies:
Wij zijn niet verbonden aan een specifieke bank, waardoor wij objectief kunnen vergelijken en het beste aanbod voor u als klant kunnen vinden.
We hebben de keuze uit een ruim assortiment van geldverstrekkers en banken. Daarbij kijken we verder dan enkel een rentetarief. We zoeken samen naar de hypotheek die geheel past bij uw wensen, dat maakt ons werk juist zo leuk!

Expertise:
Ons kleine, hechte team heeft jarenlange ervaring in de branche, zowel binnen het intermediair als binnen het bankwezen.

Erkend Financieel Adviseur:
Al onze hypotheekadviseurs zijn Erkend Financieel Adviseur, wat betekent dat we voldoen aan strenge kwaliteitseisen en onze kennis permanent up to date houden.

Persoonlijke begeleiding:
Wij bieden u persoonlijke begeleiding en hulp bij het hele hypotheekproces dat komt kijken bij het afsluiten van een hypotheek, van het eerste advies tot de uitbetaling.

Een afspraak maken?

U kunt ons bellen via 073-8222 001 of stuur een e-mail naar hypotheken@boumij.nl









073 - 61 22 344 | info@boumij.nl | **www.boumij.nl**