Oost Makelaardij B.V.
Waanderweg 152
7812 HZ, EMMEN
Tel: +31 591-221683
E-mail: info@oostmakelaardij.nl
www.oostmakelaardij.nl



Markedwarsweg 10, 9698 AV Wedde

Vraagprijs € 575.000,00 kosten koper

Oost Makelaardij B.V.
Waanderweg 152
7812 HZ, EMMEN
Tel: +31 591-221683
E-mail: info@oostmakelaardij.nl
www.oostmakelaardij.nl

Omschrijving

Markedwarsweg 10, 9698 AV Wedde

Op fraai perceel in de kern van het dorp bieden wij dit in 2009 gebouwde onderhoudsarme vrijstaande woonhuis met aangebouwde stenen garage (momenteel opgedeeld als werkkamer en berging) aan. Achter de woning vindt u een fraai aangelegde op het zuiden gelegen verrassend ruime tuin met schitterende, hoogwaardig en ruim houten tuinkamer en tuinberging (zeer recent geplaatst) en diverse terrassen.

Indeling: entree aan zijkant; toilet; natuurstenen trap, L vormige woon/ eetkamer (ca. 46 m²) met plavuizenvloer en comfortabele houtkachel voor de winterdag, half openkeuken (ca. 7 m²) met recent geplaatste sfeervolle inbouwkeuken voorzien van diverse moderne apparatuur (stoomoven met Air Fry-functie, zonevrije inductiekookplaat, afzuigkap met gebarenbediening, Quooker, vaatwasser en koelkast), bijkeuken met witgoedaansluiting en extra aanrecht; hal met achter entree; praktijkruimte/slaapkamer (voormalig garage) afgewerkt met laminaatvloer. De begane grond wordt vrijwel geheel verwarmd via vloerverwarming.

Verdieping: overloop met 3 slaapkamers (resp. 23, 13 en 10 m²), moderne badkamer met inloopdouche, toilet en dubbele wastafel en verwarmd via vloerverwarming, technische ruimte.

Zolder: middels vlizotrap te bereiken begaanbare zolderruimte.

Tuin: royaal geheel met diverse boompjes en terrassen. Tuinkamer en tuinberging. Op het zuiden gelegen met zonnige en schaduwrijke zitjes.

Extra info:
- Energielabel A+
- volledig geïsoleerd woonhuis
- begane grond voorzien van vloerverwarming
- geheel voorzien van kunststof kozijnen en ramen
- nagenoeg geheel voorzien van rolluiken én markiezen
- recent voorzien van compleet nieuwe inbouwkeuken en ruim houten tuinberging én tuinkamer
- laadpaal voor elektrische auto
- waterontharder
- airco slaapkamer

Vraagprijs € 575.000,-- k.k.

Oost Makelaardij B.V.
Waanderweg 152
7812 HZ, EMMEN
Tel: +31 591-221683
E-mail: info@oostmakelaardij.nl
www.oostmakelaardij.nl

Kenmerken

Vraagprijs	: € 575.000,00 kosten koper
Soort	: Woonhuis
Type woning	: Vrijstaande woning
Aantal kamers	: 5 kamers waarvan 3 slaapkamer(s)
Inhoud woning	: 658 m^3
Perceel oppervlakte	: 766 m^2
Gebruiksoppervlakte woonfunctie	: 140 m^2
Soort woning	: Eengezinswoning
Bouwjaar	: 2009
Ligging	: Aan rustige weg, in woonwijk
Tuin	: Tuin rondom
Hoofdtuin	: Tuin rondom
Garage	: Aangebouwd steen 11 m^2
Energielabel	: A+
Verwarming	: C.V.-Ketel, Vloerverwarming gedeeltelijk, Houtkachel
Isolatie	: Dakisolatie, Muurisolatie, Vloerisolatie, Dubbel glas
Voorzieningen	: Rolluiken, Zonnepanelen, Airco split unit
Warmwater	: C.V.-Ketel
Koeling	: Airco - split-unit

Locatie

Markedwarsweg 10
9698 AV WEDDE



Oost Makelaardij B.V.
Waanderweg 152
7812 HZ, EMMEN
Tel: +31 591-221683
E-mail: info@oostmakelaardij.nl
www.oostmakelaardij.nl

Foto's








Oost Makelaardij B.V.
Waanderweg 152
7812 HZ, EMMEN
Tel: +31 591-221683
E-mail: info@oostmakelaardij.nl
www.oostmakelaardij.nl

Foto's







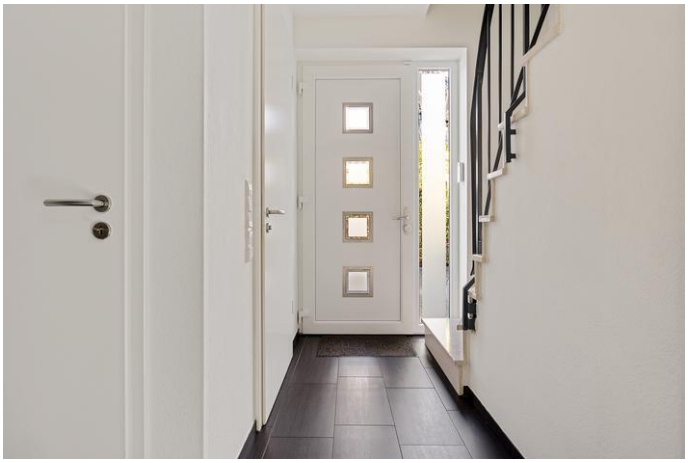

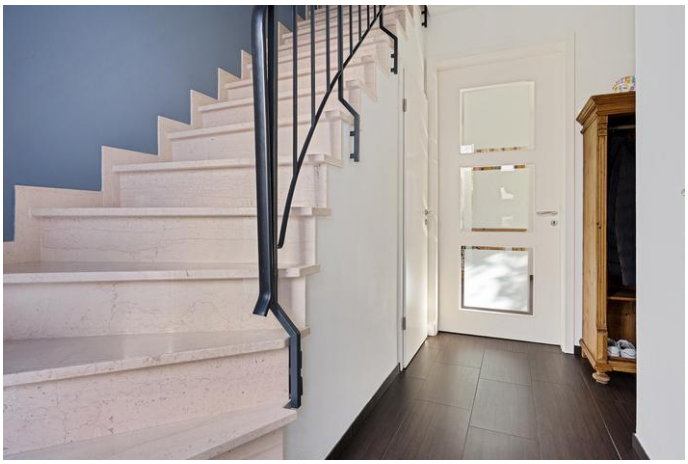



Oost Makelaardij B.V.
Waanderweg 152
7812 HZ, EMMEN
Tel: +31 591-221683
E-mail: info@oostmakelaardij.nl
www.oostmakelaardij.nl

Foto's








Oost Makelaardij B.V.
Waanderweg 152
7812 HZ, EMMEN
Tel: +31 591-221683
E-mail: info@oostmakelaardij.nl
www.oostmakelaardij.nl

Foto's








Oost Makelaardij B.V.
Waanderweg 152
7812 HZ, EMMEN
Tel: +31 591-221683
E-mail: info@oostmakelaardij.nl
www.oostmakelaardij.nl

Foto's








Oost Makelaardij B.V.
Waanderweg 152
7812 HZ, EMMEN
Tel: +31 591-221683
E-mail: info@oostmakelaardij.nl
www.oostmakelaardij.nl

Foto's








Oost Makelaardij B.V.
Waanderweg 152
7812 HZ, EMMEN
Tel: +31 591-221683
E-mail: info@oostmakelaardij.nl
www.oostmakelaardij.nl

Foto's













Oost Makelaardij B.V.
Waanderweg 152
7812 HZ, EMMEN
Tel: +31 591-221683
E-mail: info@oostmakelaardij.nl
www.oostmakelaardij.nl

Foto's








Oost Makelaardij B.V.
Waanderweg 152
7812 HZ, EMMEN
Tel: +31 591-221683
E-mail: info@oostmakelaardij.nl
www.oostmakelaardij.nl

Plattegrond

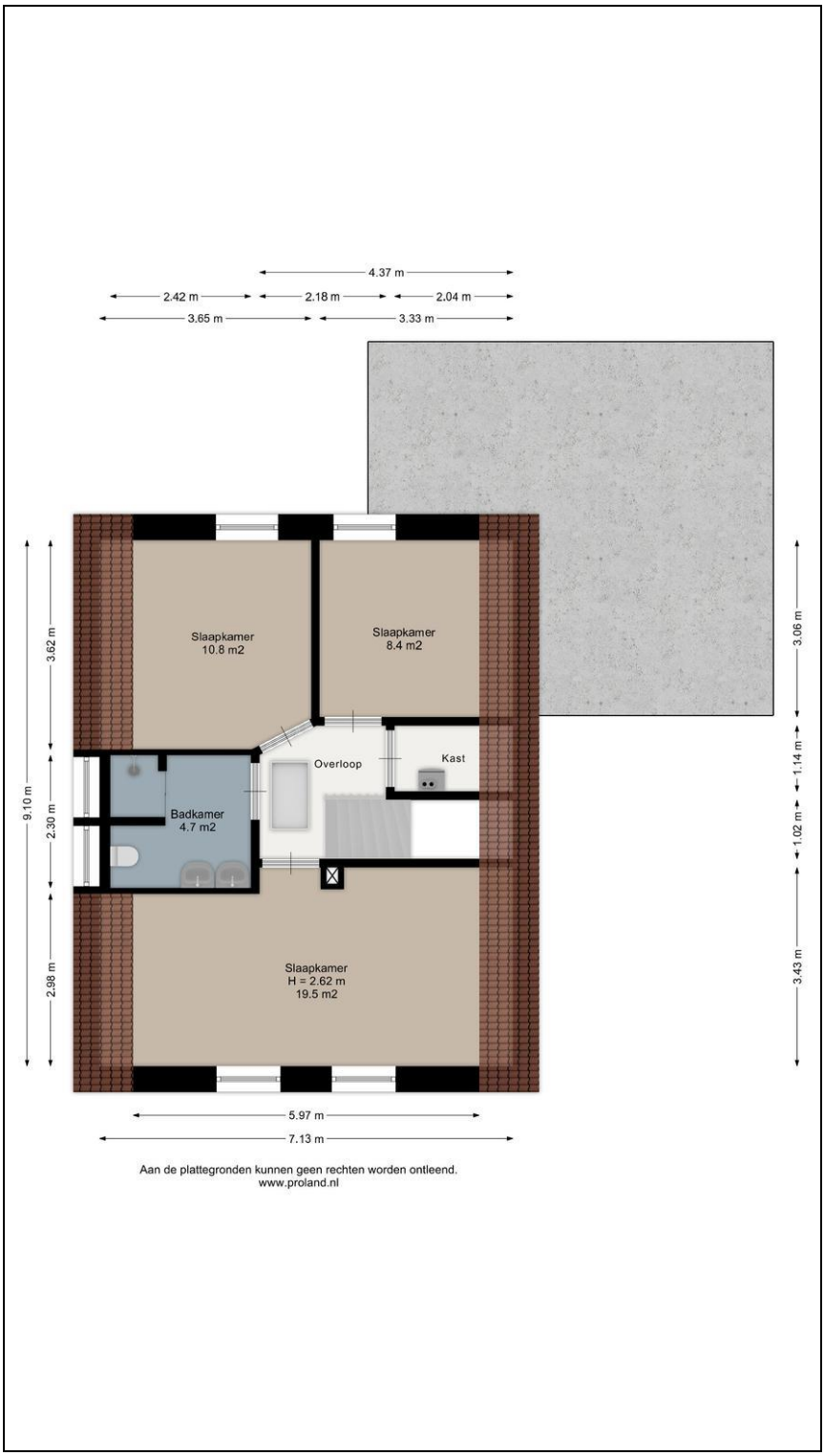

Oost Makelaardij B.V.
Waanderweg 152
7812 HZ, EMMEN
Tel: +31 591-221683
E-mail: info@oostmakelaardij.nl
www.oostmakelaardij.nl

Plattegrond

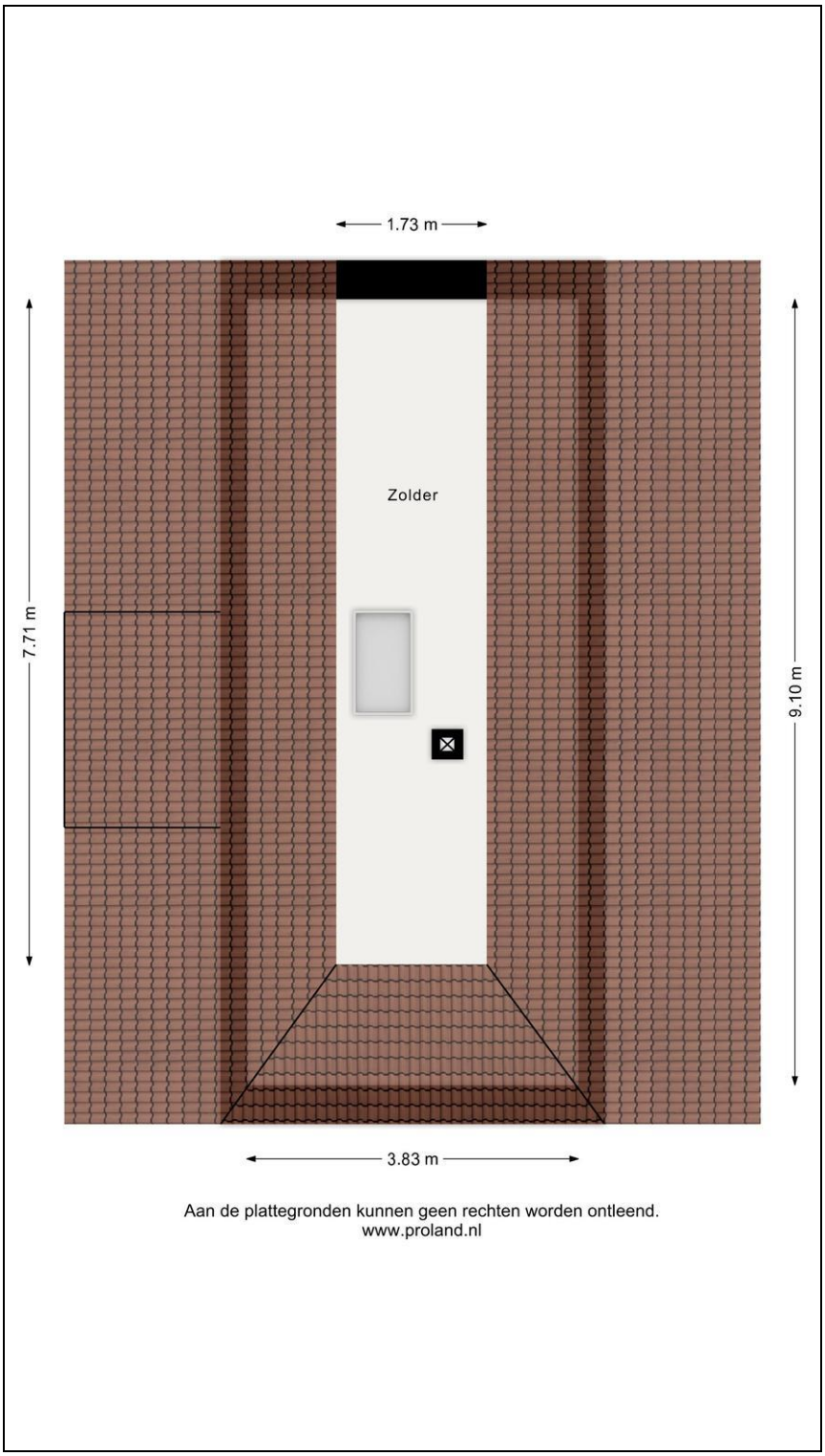

Oost Makelaardij B.V.
Waanderweg 152
7812 HZ, EMMEN
Tel: +31 591-221683
E-mail: info@oostmakelaardij.nl
www.oostmakelaardij.nl

Plattegrond

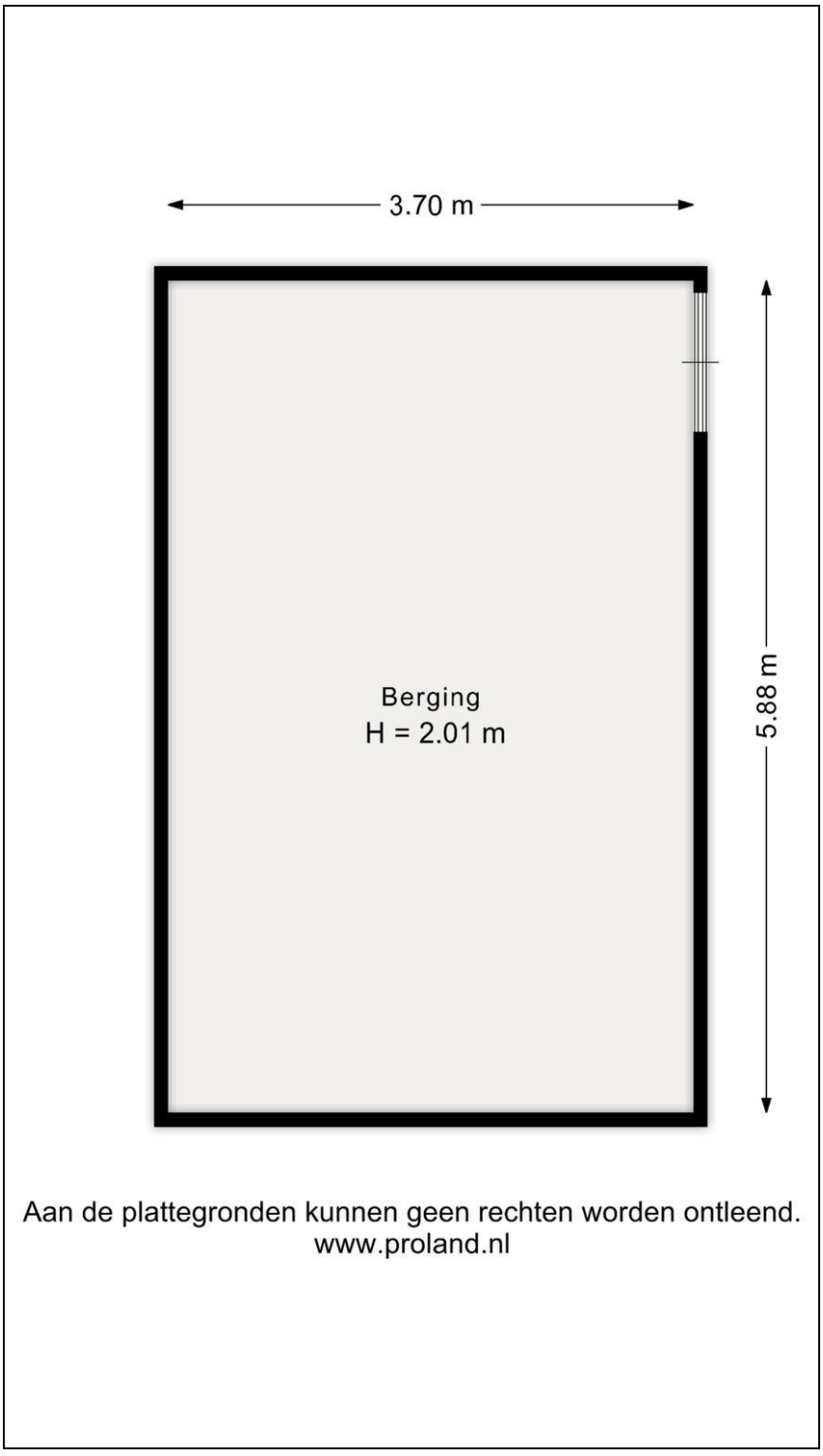

Aan de plattegronden kunnen geen rechten worden ontleend.
www.proland.nl

Oost Makelaardij B.V.
Waanderweg 152
7812 HZ, EMMEN
Tel: +31 591-221683
E-mail: info@oostmakelaardij.nl
www.oostmakelaardij.nl

Plattegrond



Oost Makelaardij B.V.
Waanderweg 152
7812 HZ, EMMEN
Tel: +31 591-221683
E-mail: info@oostmakelaardij.nl
www.oostmakelaardij.nl

Plattegrond

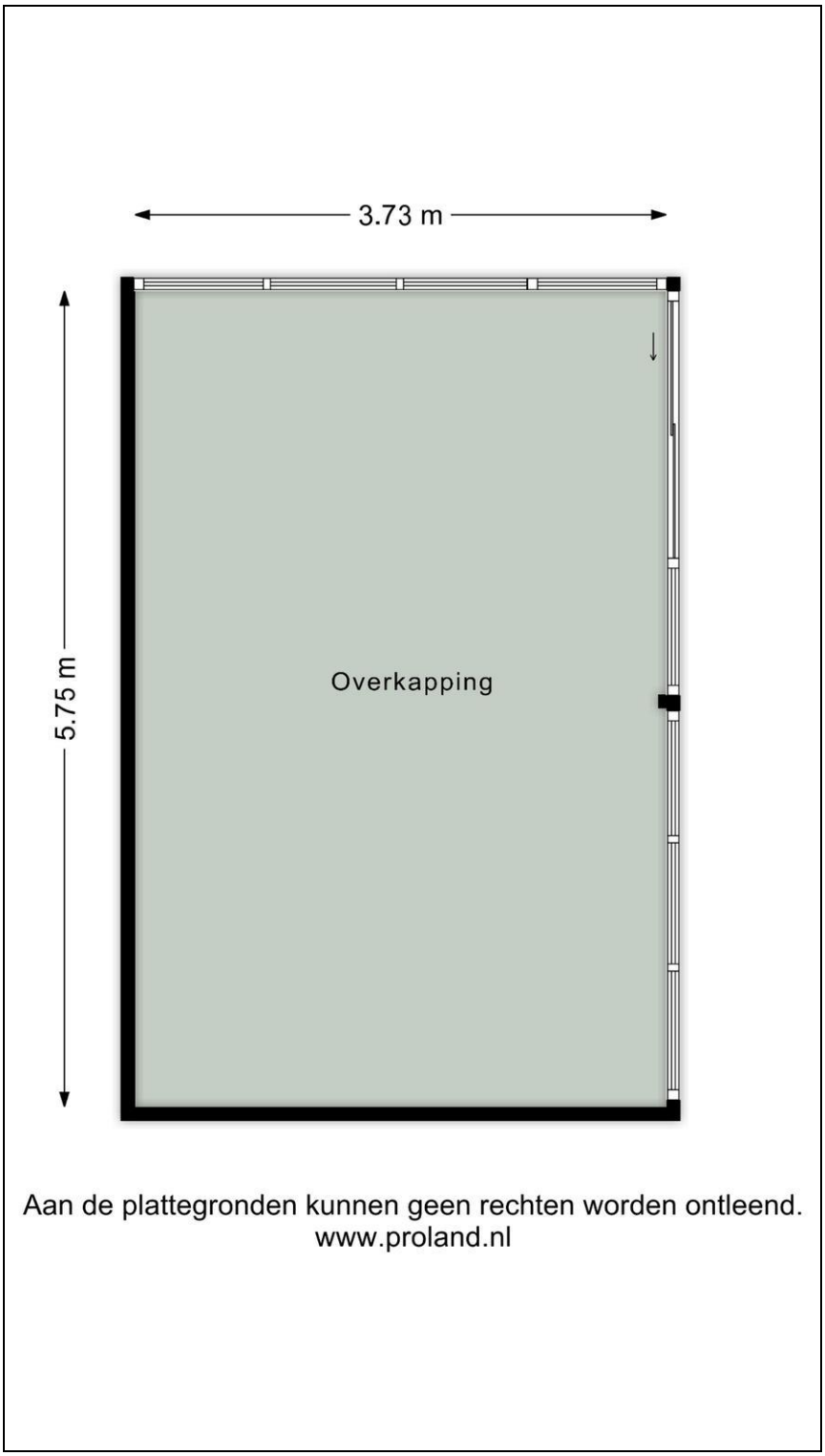

Oost Makelaardij B.V.
Waanderweg 152
7812 HZ, EMMEN
Tel: +31 591-221683
E-mail: info@oostmakelaardij.nl
www.oostmakelaardij.nl

Plattegrond

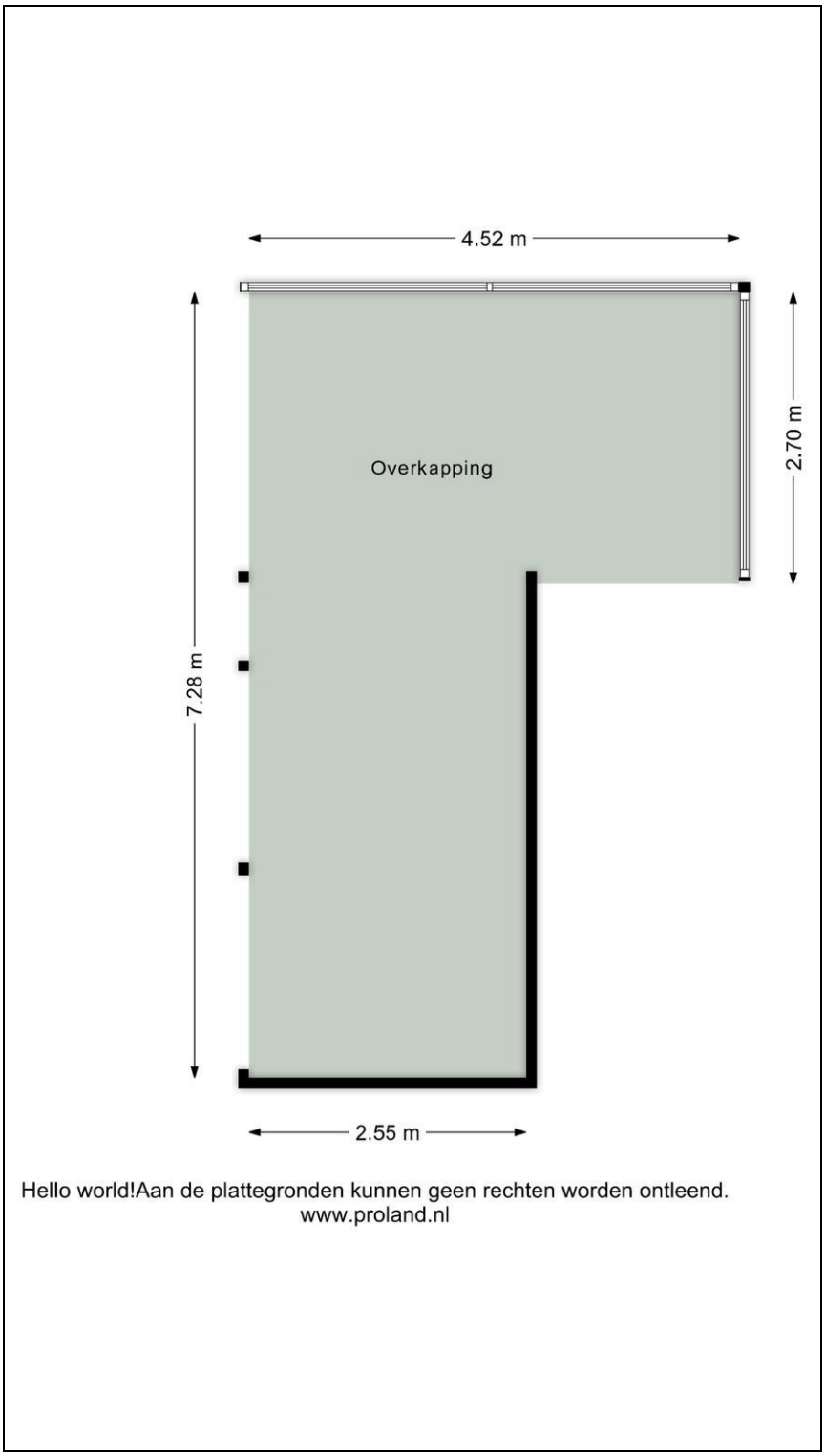

Hello world!Aan de plattegronden kunnen geen rechten worden ontleend.
www.proland.nl

Oost Makelaardij B.V.
Waanderweg 152
7812 HZ, EMMEN
Tel: +31 591-221683
E-mail: info@oostmakelaardij.nl
www.oostmakelaardij.nl

Lijst van zaken

	Blijft achter	Gaat mee	Kan worden overgenomen	n.v.t.
Woning				
Interieur				
Verlichting, te weten:				
– Inbouwspots/dimmers	☒	☐	☐	☐
– Opbouwspots/armaturen/lampen/dimmers	☒	☐	☐	☐
– Losse (hang)lampen	☐	☒	☐	☐
– Daglichtlamp keuken	☐	☒	☐	☐
–	☐	☐	☐	☒
(Losse)kasten, legplanken, te weten:				
– Kasten kantoor/kamer beneden	☒	☐	☐	☐
– Kasten slaapkamers boven	☒	☐	☐	☐
Raamdecoratie/zonwering binnen, te weten:				
– Gordijnrails	☐	☒	☐	☐
– Gordijnen	☐	☒	☐	☐
– Overgordijnen	☐	☐	☐	☒
– Vitrages	☐	☐	☐	☒
– Rolgordijnen	☐	☐	☐	☒
– Lamellen	☐	☐	☐	☒
– Jaloezieën	☒	☐	☐	☐
– (Losse) horren/rolhorren	☒	☐	☐	☐
– Gordijnrails boven	☒	☐	☐	☐
– Gordijnen boven	☒	☐	☐	☐
Vloerdecoratie, te weten:				
– Vloerbedekking	☐	☐	☐	☒
– Parketvloer	☐	☐	☐	☒
– Houten vloer(delen)	☐	☐	☐	☒
– Laminaat	☒	☐	☐	☐
– Plavuizen	☒	☐	☐	☐
–	☐	☐	☐	☒
–	☐	☐	☐	☒
(Voorzet) openhaard met toebehoren	☐	☐	☐	☒
Allesbrander	☐	☐	☐	☒
Houtkachel	☒	☐	☐	☐
(Gas)kachels	☐	☐	☐	☒

	Blijft achter	Gaat mee	Kan worden overgenomen	n.v.t.
Designradiator(en)	☒	☐	☐	☐
Radiatorafwerking	☐	☐	☐	☒
Overig, te weten:				
– Spiegelwanden	☐	☐	☐	☒
– Schilderij ophangsysteem	☐	☐	☐	☒
–	☐	☐	☐	☒
–	☐	☐	☐	☒
–	☐	☐	☐	☒
–	☐	☐	☐	☒

Keuken

Keukenblok (met bovenkasten)	☒	☐	☐	☐
Keuken (inbouw)apparatuur, te weten:				
– Kookplaat	☒	☐	☐	☐
– (Gas)fornuis	☐	☐	☐	☒
– Afzuigkap	☒	☐	☐	☐
– Magnetron	☐	☒	☐	☐
– Oven	☐	☐	☐	☒
– Combi-oven/combimagnetron	☒	☐	☐	☐
– Koelkast	☒	☐	☐	☐
– Vriezer	☐	☒	☐	☐
– Koel-vriescombinatie	☐	☐	☐	☒
– Vaatwasser	☒	☐	☐	☐
– Quooker	☒	☐	☐	☐
– Koffiezetapparaat	☐	☒	☐	☐
–	☐	☐	☐	☒
–	☐	☐	☐	☒
Keukenaccessoires, te weten:				
–	☐	☐	☐	☒
–	☐	☐	☐	☒
–	☐	☐	☐	☒
–	☐	☐	☐	☒
–	☐	☐	☐	☒
–	☐	☐	☐	☒
–	☐	☐	☐	☒
–	☐	☐	☐	☒

Sanitair/sauna

Toilet met de volgende toebehoren:				
– Toilet	☒	☐	☐	☐
– Toiletrolhouder	☒	☐	☐	☐
– Toiletborstel(houder)	☐	☒	☐	☐
– Fontein	☒	☐	☐	☐

	Blijft achter	Gaat mee	Kan worden overgenomen	n.v.t.
–	☐	☐	☐	☒
–	☐	☐	☐	☒
Badkamer met de volgende toebehoren:				
– Ligbad	☐	☐	☐	☒
– Jacuzzi/whirlpool	☐	☐	☐	☒
– Douche (cabine/scherm)	☒	☐	☐	☐
– Stoomdouche (cabine)	☐	☐	☐	☒
– Wastafel	☒	☐	☐	☐
– Wastafelmeubel	☐	☐	☐	☒
– Planchet	☐	☐	☐	☒
– Toiletkast	☐	☐	☐	☒
– Toilet	☒	☐	☐	☐
– Toiletrolhouder	☒	☐	☐	☐
– Toiletborstel(houder)	☐	☒	☐	☐
– Spiegelkasten	☒	☐	☐	☐
– Wandkastje	☒	☐	☐	☐
Sauna met toebehoren	☐	☐	☐	☒
	☐	☐	☐	☒
	☐	☐	☐	☒
Exterieur/installaties/veiligheid/energiebesparing				
Schotel/antenne	☐	☐	☐	☒
Brievenbus	☐	☒	☐	☐
Kluis	☐	☐	☐	☒
(Voordeur)bel	☐	☒	☐	☐
Alarminstallatie	☒	☐	☐	☐
(Veiligheids)sloten en overige inbraakpreventie	☐	☒	☐	☐
Rookmelders	☒	☐	☐	☐
(Klok)thermostaat	☒	☐	☐	☐
Airconditioning	☒	☐	☐	☐
Warmwatervoorziening, te weten:				
– CV-installatie	☒	☐	☐	☐
– Boiler	☐	☐	☐	☒
– Geiser	☐	☐	☐	☒
–	☐	☐	☐	☒
–	☐	☐	☐	☒
–	☐	☐	☐	☒
Screens	☐	☐	☐	☒
Rolluiken	☒	☐	☐	☐
Zonwering buiten	☒	☐	☐	☐
–	☐	☐	☐	☒
–	☐	☐	☐	☒
–	☐	☐	☐	☒
Isolatievoorzieningen (voorzetramen/radiatorfolie etc.), te weten:				
–	☐	☐	☐	☒
–	☐	☐	☐	☒

	Blijft achter	Gaat mee	Kan worden overgenomen	n.v.t.
Telefoonaansluiting/internetaansluiting	☒	☐	☐	☐
Veiligheidsschakelaar wasautomaat	☐	☐	☐	☒
Waterslot wasautomaat	☐	☒	☐	☐
Zonnepanelen	☒	☐	☐	☐
Oplaadpunt elektrische auto	☒	☐	☐	☐
Amysoft waterontharder	☒	☐	☐	☐
	☐	☐	☐	☒

Tuin

Inrichting

Tuinaanleg/bestrating	☒	☐	☐	☐
Beplanting	☒	☐	☐	☐
	☐	☐	☐	☒

Verlichting/installaties

Buitenverlichting	☒	☐	☐	☐
Tijd- of schemerschakelaar/bewegingsmelder	☐	☐	☐	☒
In-lite Smart HUB + verlichting binnen/buiten t.b.v. tuinkamer en schuur	☒	☐	☐	☐

Bebouwing

Tuinhuis/buitenberging	☒	☐	☐	☐
Kasten/werkbank in tuinhuis/berging	☒	☐	☐	☐
(Broei)kas	☐	☐	☐	☒
Koelkast in tuinkamer	☐	☒	☐	☐
	☐	☐	☐	☒

Overig

Overige tuin, te weten:				
– (Sier)hek	☒	☐	☐	☐
– Vlaggenmast(houder)	☐	☐	☐	☒
– Husqvarna robotmaaier (GPS) 2026 met verlengde garantie	☐	☐	☒	☐
– Waterbron/put	☒	☐	☐	☐

Overig

Zijn er zaken die geen eigendom zijn van verkoper omdat er sprake is van een leasecontract of huurcontract. Zo ja, neemt verkoper de zaak mee of wordt het betreffende contract overgenomen?	Ja	Nee	Gaat mee	Moet worden overgenomen
CV	☐	☒	☐	☐
Boiler	☐	☒	☐	☐
Zonnepanelen	☐	☒	☐	☐
	☐	☒	☐	☐
	☐	☒	☐	☐
	☐	☒	☐	☐
	☐	☒	☐	☐
Bijlage(n) over te nemen contracten:				
–				
–				

Oost Makelaardij B.V.
Waanderweg 152
7812 HZ, EMMEN
Tel: +31 591-221683
E-mail: info@oostmakelaardij.nl
www.oostmakelaardij.nl

Vragenlijst voor de verkoop van een woning

DEEL B

1 Bijzonderheden

a. Zijn er nadat u het perceel in eigendom hebt gekregen nog andere, eventuele aanvullende notariële of onderhandse akten opgesteld met betrekking tot het perceel? **Nee**

Zo ja, welke? : _____
_____

b. Zijn er mondelinge of schriftelijke afspraken gemaakt over aangrenzende percelen? **Nee**
(Denk hierbij aan regelingen voor het gebruik van een poort, schuur, garage, tuin, overeenkomsten met meerdere buren, toezeggingen, erfafscheidingen.)

Zo ja, welke zijn dat? : _____
_____

c. Wijken de huidige terreinafscheidingen af van de kadastrale eigendomsgrenzen? **Nee**
(Denk hierbij ook aan strookjes grond van de gemeente die u in gebruik heeft, of grond van u die gebruikt wordt door de buren.)

Zo ja, waaruit bestaat die afwijking? : _____
_____

d. Is een gedeelte van de woning, schuur, garage of schutting gebouwd op grond van de buren of andersom? **Nee**

Zo ja, graag nader toelichten: : _____
_____

e. Heeft u grond van derden in gebruik? **Nee**

Zo ja, welke grond? : _____
_____

f. Rusten er 'bijzondere lasten en beperkingen' op de woning en/of het perceel? (Bijzondere lasten en beperkingen kunnen privaatrechtelijke beperkingen zijn zoals (lijdende) erfdienstbaarheden (bijvoorbeeld een recht van overpad), kwalitatieve verplichtingen, kettingbedingen, vruchtgebruik, voorkeursrecht (bijvoorbeeld een eerste recht van koop), opstalrecht, erfpacht, huurkoop. Het kan ook gaan om publiekrechtelijke beperkingen zoals een aanschrijving van de gemeente in het kader van een illegale verbouwing) **Nee**

Zo ja, welke? : _____
_____

g. Is de Wet voorkeursrecht gemeenten van toepassing? **Nee**

h. Is er een anti-speculatiebeding en/of zelfbewoningsplicht van toepassing op de woning? **Nee**

Zo ja, hoe lang nog? : _____
_____

i. Is er sprake van een beschermd stads- of dorpsgezicht of loopt er een procedure tot aanwijzing daartoe? **Nee**

Is er sprake van een gemeentelijk-, provinciaal-of rijksmonument of loopt er een procedure tot aanwijzing daartoe? **Nee**

Is er volgens het bestemmingsplan sprake van een beeldbepalend of karakteristiek object? **Nee**

j. Is er sprake (geweest) van ruilverkaveling? **Nee**

Zo ja, moet u hiervoor ruilverkavelingsrente betalen? Ja / Nee

Oost Makelaardij B.V.
Waanderweg 152
7812 HZ, EMMEN
Tel: +31 591-221683
E-mail: info@oostmakelaardij.nl
www.oostmakelaardij.nl

Zo ja, hoeveel en voor hoe lang? Bedrag: € _____

Duur: : _____
_____

k. Is er sprake van onteigening? **Nee**

l. Is de woning of de grond geheel of gedeeltelijk verhuurd of bij anderen in gebruik? **Nee**

Zo ja: Is er een huurcontract/ gebruiksovereenkomst? Ja / Nee

Indien er geen contract of overeenkomst is, beschrijf hieronder wat (mondeling) met de huurder/ gebruiker is afgesproken: : _____
_____

Welk gedeelte is verhuurd/ in gebruik gegeven? : _____
_____

Welke delen vallen onder gezamenlijk gebruik? : _____
_____

Welke zaken zijn van de huurder en mag hij verwijderen bij ontruiming? (Bijvoorbeeld geiser, keuken, lampen.) : _____
_____

Heeft de huurder een waarborgsom gestort? Ja / Nee

Zo ja, hoeveel? € _____

Heeft u nog andere afspraken met de huurders gemaakt? Ja / Nee

Zo ja, welke? : _____
_____

m. Is er over de woning een geschil/procedures gaande, al dan niet bij de rechter, huurcommissie of een andere instantie?(bijvoorbeeld onteigening/kwesties met buren, zoals erfdienstbaarheden, recht van overpad, erfafscheidingen e.d.) **Nee**

Zo ja, welke is/zijn dat? : _____
_____

n. Is er bezwaar gemaakt tegen de waardebeschikking WOZ? **Nee**

Zo ja, toelichting: : _____
_____

o. Zijn er door de overheid of nutsbedrijven verbeteringen of herstellingen voorgeschreven of aangekondigd die nog niet naar behoren zijn uitgevoerd? **Nee**

Zo ja, welke? : _____
_____

p. Zijn er in het verleden subsidies of premies verstrekt die bij verkoop van de woning voor een deel kunnen worden teruggevorderd? **Nee**

Zo ja, welke? : _____
_____

q. Is de woning onbewoonbaar verklaard of in het verleden ooit onbewoonbaar verklaard geweest? **Nee**

Zo ja, waarom? : _____
_____

r. Is er bij verkoop sprake van een omzetbelastingheffing? **Nee**
(Bijvoorbeeld omdat het een voormalig bedrijfsonroerendgoed is, of een woning met praktijkgedeelte, of omdat u pas ingrijpend verbouwd hebt.)

Zo ja, waarom? : _____
_____

Oost Makelaardij B.V.
Waanderweg 152
7812 HZ, EMMEN
Tel: +31 591-221683
E-mail: info@oostmakelaardij.nl
www.oostmakelaardij.nl

s. Hoe gebruikt u de woning nu? (Bijvoorbeeld woning, praktijk, winkel, opslag) : **Woning**

Is dat gebruik volgens de gemeente toegestaan? **Ja**

Zo nee, heeft de gemeente dit strijdige gebruik wel eens bij u aangekaart? Ja / Nee

Hoe heeft de gemeente dit strijdige gebruik bij u aangekaart? : _____

2 Gevels

a. Is er sprake (geweest) van vochtdoorslag of aanhoudend vochtige plekken op de gevels? **Nee**

Zo ja, waar? : _____

b. Zijn er (gerepareerde) scheuren/beschadigingen in/aan de gevels aanwezig? **Nee**

Zo ja, waar? : _____

c. Zijn de gevels tijdens de bouw geïsoleerd? **Nee**

Zo nee, zijn de gevels daarna (deels) geïsoleerd? **Ja**

Zo ja, wanneer heeft de isolatie van de gevels plaatsgevonden en met welk isolatiemateriaal? : **Alle gevels, m.u.v. de garage, zijn tijdens de bouw geïsoleerd (2009); De spouwmuur van de garage is in 2026 geïsoleerd met IsoPlus parels grijs HR++ verlijmd 9 cm (nog 10 jaar garantie). Voor deze isolatie is nog subsidie aan te vragen.**

Heeft u een certificaat of bewijs van het na-isoleren? **Ja**

Is er sprake van volledige isolatie? **Ja**

Zo nee, welke delen van de gevels zijn er niet geïsoleerd? : _____

d. Zijn de gevels ooit gereinigd? **Nee**

Zo ja, volgens welke methode en wanneer? : _____

3 Dak(en)

a. Hoe oud zijn de daken ongeveer? Platte daken: : **Woning: 2009 (bouwjaar) Tuinkamer en schuur: 2026**

Overige daken: : **2009 (bouwjaar)**

b. Heeft u last van daklekkages (gehad)? **Nee**

Zo ja, waar? : _____

c. Zijn er in het verleden gebreken geconstateerd aan de dakconstructie zoals scheve, doorbuigende, krakende, beschadigde en/of aangetaste dakdelen? **Nee**

Zo ja, waar? : _____

d. Heeft u het dak al eens (gedeeltelijk) laten vernieuwen c.q. laten repareren? **Nee**

Zo ja, welk (gedeelte van het) dak en waarom? : _____

e. Is het dak tijdens de bouw geïsoleerd? Platte daken: **Niet bekend**

Overige daken: **Ja**

Oost Makelaardij B.V.
Waanderweg 152
7812 HZ, EMMEN
Tel: +31 591-221683
E-mail: info@oostmakelaardij.nl
www.oostmakelaardij.nl

Zo nee, is het dak daarna geïsoleerd? Platte daken: Ja / Nee / Niet bekend

Overige daken: Ja / Nee / Niet bekend

Zo ja, wanneer heeft de isolatie plaatsgevonden en met welk isolatiemateriaal? : **2009 (bouwjaar)**

Heeft u een certificaat of bewijs van het na-isoleren? **Nee**

Is er sprake van volledige isolatie? Platte daken: **Niet bekend**

Overige daken: **Ja**

Zo nee, welke delen zijn er niet geïsoleerd? : **nvt**

f. Zijn de regenwaterafvoeren lek of verstopt? **Nee**

Zo ja, toelichting: : _____

g. Zijn de dakgoten lek of verstopt? **Nee**

Zo ja, toelichting: : _____

4 Kozijnen, ramen en deuren

a. Van welk materiaal zijn de buitenkozijnen gemaakt? (bijvoorbeeld hout, kunststof of aluminium of een andersoortig materiaal) : **Kunststof**

b. Wanneer zijn de buitenkozijnen, ramen en deuren voor het laatst geschilderd? : **n.v.t.; kunststof**

Is dit gebeurd door een erkend schildersbedrijf? **Nee**

Zo ja, door wie? : _____

c. Functioneren alle scharnieren en sloten? **Ja**

Zo nee, toelichting: : _____

d. Zijn voor alle afsluitbare deuren, ramen etc. sleutels aanwezig? **Ja**

Zo nee, voor welke deuren, ramen etc. niet? : _____

e. Is er sprake van isolerende beglazing? **Ja**

Zo ja, welk type glas? (bijvoorbeeld HR, HR+, HR++ of HR+++, zie de glassponning waarin doorgaans staat vermeld welke type glas er is geplaatst) : **HR++**

Is er sprake van isolerende beglazing in de gehele woning? **Ja**

Zo nee, welke ramen zijn niet geïsoleerd? : _____

f. Is er bij de isolerende beglazing sprake van condensvorming tussen het glas? (Denk aan lekkende ruiten.) **Nee**

Zo ja, waar? : _____

Oost Makelaardij B.V.
Waanderweg 152
7812 HZ, EMMEN
Tel: +31 591-221683
E-mail: info@oostmakelaardij.nl
www.oostmakelaardij.nl

5 Vloeren, plafonds en wanden

a. Is er sprake (geweest) van vochtdoorslag of optrekkend vocht op de vloeren, plafonds en/of wanden? **Nee**

Zo ja, waar? : _____

b. Is er sprake (geweest) van schimmelvorming op de vloeren, plafonds en/of wanden? **Nee**

Zo ja, waar? : _____

c. Zijn er (gerepareerde) of (verborgen) scheuren en/of beschadigingen in/aan vloeren, plafonds en/of wanden aanwezig? **Nee**

Zo ja, waar? : _____

d. Hebben zich in het verleden problemen voorgedaan met de afwerkingen? (Bijvoorbeeld loszittend tegelwerk, loslatend behang of spuitwerk, holklinkend of loszittend stucwerk, etc.) **Nee**

Zo ja, waar? : _____

e. Is er sprake (geweest) van gebreken aan de vloerconstructie, zoals scheve, doorbuigende, krakende, beschadigde en/of aangetaste vloerdelen? **Nee**

Zo ja, waar? : _____

f. Is er sprake van vloerisolatie? **Ja**

Zo ja, wanneer heeft de isolatie van de vloer plaatsgevonden en met welk isolatiemateriaal? : **2009 (bouwjaar)**

Heeft u een certificaat of bewijs van het na-isoleren? **Nee**

Is er sprake van volledige isolatie? **Ja**

Zo nee, welke delen zijn er niet geïsoleerd? : _____

6 Fundering, kruipruimte en kelder

a. Is er sprake (geweest) van gebreken aan de fundering? **Nee**

Zo ja, waar? : _____

b. Is de kruipruimte toegankelijk? **Nee**

Is de kruipruimte droog? **Ja**

Zo nee of meestal, toelichting: : _____

c. Is er sprake van vochtdoorslag door de kelderwand? **Nee**

Zo ja of soms, toelichting: : _____

d. Is de grondwaterstand in de afgelopen jaren waarneembaar gewijzigd of is er sprake van wateroverlast geweest? **Nee**

Zo ja, heeft dit tot problemen geleid in de vorm van water in de kruipruimte c.q. kelder? Ja / Nee / n.v.t.

Zo nee, tot wat voor andere problemen heeft dit geleid? : _____

Oost Makelaardij B.V.
Waanderweg 152
7812 HZ, EMMEN
Tel: +31 591-221683
E-mail: info@oostmakelaardij.nl
www.oostmakelaardij.nl

7 Installaties

a. Wat voor warmte-installatie(s) is/zijn er aanwezig in de woning? **CV-installatie Airconditioning slaapkamer**
(bijvoorbeeld cv-installatie, WTW-systeem, WKO-systeem, (hybride) warmtepomp, airconditioning, zonneboiler, elektrische boiler, pelletkachel dan wel een andere installatie)

Is/zijn de installatie(s) eigendom? **Ja**

Zo nee, toelichting: : _____
(bijvoorbeeld de installatie(s) is/ zijn gehuurd of geleased. Tevens huur-/leaseprijs vermelden) _____

Merk van de installatie(s): : **CV: Vaillant Airco: Daikin**

Type(nummer) van de installatie(s): : **CV: EcoTEC plus VHR 35/40 CW5+**

Installatiedatum van de installatie(s): : **CV: 2024 Airco: 2026 (nog 5 jaar garantie)**

Op welke datum is/zijn deze installatie(s) voor het laatst onderhouden? : **CV: 2026 Airco: Nvt**

Is het onderhoud uitgevoerd door een erkend bedrijf? **Ja**

Zo ja, door wie? : **Installatiebedrijf Roelf Bruins-Winschoten**

b. Zijn er de afgelopen tijd zaken opgevallen ten aanzien van de installatie(s)? **Nee**
(bijvoorbeeld de cv-installatie moet meer dan 1 keer per jaar bijgevuld worden of de installatie functioneert niet goed)

Zo ja, wat is u opgevallen? : _____
_____

c. Zijn er radiatoren die niet warm worden? **Nee**

Zo ja, welke? : _____
_____

d. Zijn er radiatoren of (water)leidingen die lekken? **Nee**

Zo ja, waar en welke? : _____
_____

e. Zijn er radiatoren of (water)leidingen die ooit zijn bevroren? **Nee**

Zo ja, waar? : _____
_____

f. Heeft u vloerverwarming in de woning? **Ja**

Zo ja, betreft dit elektrische vloerverwarming, vloerverwarming met warm water of anders? **Nee**
Elektrisch:

warm water: **Ja**

overig, namelijk : **N.v.t.**

Waar bevindt zich de elektrische vloerverwarming? : _____
_____

Waar bevindt zich de vloerverwarming met warm water? : **Benedenverdieping (m.u.v. Garage) en badkamer boven**

Waar bevindt zich de overige vloerverwarming? : **N.v.t.**

g. Zijn er vertrekken die niet (goed) warm worden? **Nee**

Oost Makelaardij B.V.
Waanderweg 152
7812 HZ, EMMEN
Tel: +31 591-221683
E-mail: info@oostmakelaardij.nl
www.oostmakelaardij.nl

	Zo ja, welke?	:	_____ _____
h.	Heeft de woning zonnepanelen die uw eigendom zijn?		**Ja**
	Heeft de woning zonnepanelen die worden gehuurd of geleased?		**Nee**
	Kan het huurcontract/ leasecontract worden overgenomen door koper? Zo ja, dan overnamecontract opvragen.		Ja / Nee / Niet bekend
	Hoeveel zonnepanelen zijn er aanwezig? Aantal:		**11**
	Zo ja, blijven de zonnepanelen achter?		**Ja**
	Wat is de capaciteit van één zonnepaneel? (De capaciteit van zonnepanelen wordt uitgedrukt in Wattpiek (Wp). Bijvoorbeeld één zonnepaneel levert 390 Wp.	:	**5 x 405 Wp + 6 x 395 Wp**
	Functioneren alle zonnepanelen?		**Ja**
	Wat is het merk/ type van de zonnepanelen?	:	**Onbekend**
	Maakt u gebruik van een app om de opbrengst van de zonnepanelen te bekijken?		**Ja**
	Zo ja, welke?	:	**SolarEdge**
	In welk jaar zijn de zonnepanelen geplaatst en door wie? Jaar:	:	**2022**
	Installateur:	:	**Musch Elektrotechniek-Wedde**
	Is de btw over het aankoopbedrag teruggevraagd van de belastingdienst?		**Ja**
	Hoeveel stroom heeft u het afgelopen jaar opgewekt? Jaar:	:	**08-2025/08-2026**
	Aantal kWh:	:	**2063**
	Hoe lang zit er nog fabrieksgarantie op de zonnepanelen?	:	**Onbekend**
	Zijn de zonnepanelen aangeschaft met subsidie?		**Ja**
	Zo ja, moet de subsidie worden terugbetaald?		**Nee**
	Zo ja, welk bedrag moet worden terugbetaald?		€ _____
i.	In welk jaar zijn voor het laatst de aanwezige schoorsteenkanalen/rookgasafvoeren geveegd/gereinigd?	:	**2026**
j.	Wanneer heeft u de aanwezige schoorsteenkanalen voor het laatst gebruikt?	:	**Januari 2026**
	Is de trek van aanwezige schoorsteenkanalen goed?		**Ja**
k.	Zijn er onderdelen van de elektrische installatie vernieuwd? (onder de elektrische installatie wordt verstaan alle elektra leidingen/ schakelaars stopcontacten, meterkast e.d.)		**Ja**
	Zo ja, wanneer en welke onderdelen?	:	**2026: Perilex-aansluiting t.b.v. inductiekookplaat gerealiseerd, stopcontacten en leidingen keuken**
	Zijn er gebreken aan de elektrische installatie?		**Nee**
	Zo ja, welke?	:	_____ _____
l.	Is er een laadpaal aanwezig voor een elektrische auto?		**Ja**
	Zo ja, waar bevindt deze zich?	:	**Zij-gevel garage, uit 2025 (5 jaar garantie).**

Oost Makelaardij B.V.
Waanderweg 152
7812 HZ, EMMEN
Tel: +31 591-221683
E-mail: info@oostmakelaardij.nl
www.oostmakelaardij.nl

Blijft deze achter? **Ja**

m. Is er mechanische ventilatie of een soortgelijk systeem aanwezig? **Ja**

Zo ja, functioneert dit systeem naar behoren? **Ja**

Zo nee, toelichting: : _____

Wanneer is dit systeem voor het laatst onderhouden? : **Onbekend**

Hoe oud is dit systeem ongeveer? : **2009 (bouwjaar)**

n. Is er een domoticasysteem of een soortgelijk systeem aanwezig? (Een domoticasysteem bedient de verwarming, verlichting, verwarming, audio, ventilatie e.d. automatisch) **Nee**

Zo ja, functioneert dit systeem naar behoren? Ja / Nee

Zo nee, toelichting: : _____

Hoe oud is dit systeem ongeveer? : _____

o. Zijn er rookmelders op iedere verdieping aanwezig? **Ja**

Zo ja, hoe oud zijn de rookmelders ongeveer? : **2009 (bouwjaar) en 2026 (Onderdeel van Verisure brand- en inbraakalarm).**

8 Sanitair, riolering en keuken

a. Zijn er beschadigingen aan wastafels, douche, bad, toiletten, gootstenen en kranen? **Nee**

Zo ja, welke? : _____

b. Hoe oud is de badkamer ongeveer? : **2009 (bouwjaar) Grohe thermostaatkraan en regendouche uit 2025 (op beide 5 jaar garantie)**

c. Lopen de afvoeren van wastafels, douche, bad, toiletten, gootstenen en kranen goed door? **Ja**

Zo nee, welke niet? : _____

d. Is de woning aangesloten op het gemeentelijke riool? **Ja**

e. Zijn er gebreken (geweest) aan de riolering, zoals breuken, stankoverlast, lekkages, etc.? **Nee**

Zo ja, welke? : _____

f. Is er een andere voorziening, zoals een septictank, beerput of dergelijk aanwezig? **Nee**

Zo ja, wat is er aanwezig en hoe dient dit te worden onderhouden? : _____

g. Van welk jaar dateert de keukenopstelling ongeveer? : **2026 (nog 7 jaar garantie)**

h. Van welk jaar dateert de inbouwapparatuur ongeveer? : **2026 (nog 5 jaar garantie)**

Functioneert alle inbouwapparatuur? **Ja**

Zo nee, welk inbouwapparaat functioneert niet? : _____

i. Heeft u een kokend water kraan? (bijvoorbeeld een Quooker kraan of een soortgelijke kraan) **Ja**

Zo ja, functioneert deze kraan naar behoren en hoe : **Quooker functioneert goed, 2026 (nog 2 jaar garantie)**

Oost Makelaardij B.V.
Waanderweg 152
7812 HZ, EMMEN
Tel: +31 591-221683
E-mail: info@oostmakelaardij.nl
www.oostmakelaardij.nl

oud is deze kraan ongeveer?

9 Diversen

a. Wat is het bouwjaar van de woning? : **2009**

b. Zijn er asbesthoudende materialen in/op de woning/ bijgebouw(en) aanwezig? (bijvoorbeeld asbest zeil, een asbestplaat die onder en/of achter de CV ketel is geplaatst, asbesthoudend isolatiemateriaal om de verwarmingsbuis, asbesthoudend koord bij oude cv-ketels/gaskachels, asbestgolfplaten e.d.) **Nee**

Zo ja, welke en waar? : _____
_____

c. Blijft er in de woning zeil achter, al dan niet vastgelijmd, dat is aangeschaft tussen 1955 en 1982? **Nee**

d. Is er sprake van loden leidingen in de woning? **Nee**

Zo ja, waar? : _____
_____

e. Is er een Japanse duizendknoop aanwezig in de tuin? (Een Japanse duizendknoop is een exotische plant, welke moeilijk te verwijderen is. De sterke wortelstokken en stengels van de Japanse duizendknoop zijn in staat om schade te veroorzaken aan gebouwen, leidingen en wegen) **Nee**

f. Is er in puin/asbest afval in de grond/tuin aanwezig? **Nee**

g. Heeft u elders lekkages gehad? (dus los van het dak/ sanitair/ riolering) **Nee**

h. Is de grond verontreinigd? **Nee**

Zo ja, is er een onderzoeksrapport? Ja / Nee / n.v.t.

Zo ja, heeft de gemeente/provincie een onderzoeks- of saneringsbevel opgelegd? Ja / Nee / n.v.t.

i. Is er een olietank aanwezig of aanwezig geweest? **Nee**

Zo ja, is deze gesaneerd/verwijderd? Ja / Nee / n.v.t.

Als deze is gesaneerd, waar is de olietank op het perceel gesitueerd? : _____
_____

Is er een Kiwa-certificaat aanwezig? **Nee**

j. Is er sprake van overlast door ongedierte in of (rond)om de woning? **Nee**
(Denk aan muizen, ratten, kakkerlakken, etc.)

Zo ja, waar? : _____
_____

k. Is de woning aangetast door houtworm, boktor, ander ongedierte of zwam? **Nee**

Zo ja, waar? : _____
_____

Zo ja, is deze aantasting al eens behandeld? Ja / Nee / n.v.t.

Zo ja, wanneer? : _____
_____

Zo ja, door welk bedrijf? : _____
_____

l. Is er sprake van chlorideschade (betonrot)? (Betonrot komt vooral voor in kruipruimtes van woningen gebouwd tussen 1965 en 1981 die voorzien zijn van betonnen vloerelementen van het merk Kwaaitaal of Manta. Ook andere beton- elementen - bijvoorbeeld balkons - kunnen aangetast **Nee**

Oost Makelaardij B.V.
Waanderweg 152
7812 HZ, EMMEN
Tel: +31 591-221683
E-mail: info@oostmakelaardij.nl
www.oostmakelaardij.nl

zijn)

Zo ja, waar? : _____
_____

m. Hebben er verbouwingen en/of bijbouwingen plaatsgevonden in en/of om de woning? **Ja**

Zo ja, welke ver-/bijbouwingen? : **- Keuken (nog 7 jaar garantie) - Tuinkamer - Schuur**

Zo ja, in welk jaartal? : **- 2026 - 2026 - 2026**

Zo ja, door welk bedrijf zijn deze uitgevoerd? : **- Kral keukens - Bos Hoveniers - Bos Hoveniers**

n. Zijn er verbouwingen of uitbreidingen uitgevoerd zonder omgevingsvergunning (voorheen bouwvergunning)? **Nee**

Zo ja, welke? : _____
_____

o. Is er sprake van glasvezel internet? **Nee**

p. Bent u in het bezit van een definitief energieprestatiecertificaat/energielabel? **Ja**

Zo ja, welke label? : **A+ Het energielabel is opgemaakt op 28-1-2025. Hierna is de spouwmuur van de garage geïsoleerd en is er zonwering (markiezen) buiten (boven en beneden) opgehangen.**

10 Vaste lasten

a. Hoeveel betaalde u voor de laatste aanslag onroerendezaakbelasting? **€ 739**

Belastingjaar? : **2026**

b. Wat is de WOZ-waarde? **€ 510000**

Peiljaar? : **2025**

c. Hoeveel betaalde u voor de laatste aanslag waterschapslasten? **€ 537**

Belastingjaar? : **2026**

d. Hoeveel betaalde u voor de laatste aanslag gemeentelijke belastingen? (zoals rioolheffing en afvalstoffenheffing e.d.) **€ 670**

Belastingjaar? : **2026**

e. Welke voorschotbedragen betaalt u maandelijks aan de nutsbedrijven? Gas: **€ 170**

Elektra: **€ 78**

Water: **€ 88**

Stadsverwarming: € _____

Anders: : **n.v.t.**

Te weten: € _____

Wat is uw jaarverbruik voor gas/ elektriciteit en water? Gas (m³): **869**

Elektriciteit hoog (kWh): **2124**

Elektriciteit laag (kWh): **1844**

Elektriciteit totaal (kWh): **3968**

Water (m3): **86**

Stadsverwarming (GJ): **nvt**

Anders: **nvt**

Met hoeveel bewoners bewoonde u de woning? Aantal: **2**

f. Zijn er lease- en/of huurkoopcontracten? **Nee**

Oost Makelaardij B.V.
Waanderweg 152
7812 HZ, EMMEN
Tel: +31 591-221683
E-mail: info@oostmakelaardij.nl
www.oostmakelaardij.nl

(Bijvoorbeeld keuken, kozijnen, cv-ketel, etc.)

Zo ja, welke? : _____
_____

Zijn deze contracten overdraagbaar op de koper? Ja / Nee
Let op! Veel lease- en huurkoopcontracten zijn niet langer overdraagbaar op een koper. Neem hiervoor contact op met de betreffende leverancier.

Hoe lang lopen de contracten nog en wat is de eventuele afkoopsom? Afkoopsom: € _____

Duur: : _____
_____

g. Als er sprake is van erfpacht of opstalrecht hoe hoog is dan de canon per jaar? € _____

Heeft u alle canons betaald? **n.v.t.**

Is de canon afgekocht? **n.v.t.**

Zo ja, tot wanneer? : _____
_____

h. Heeft u alle gemeentelijke belastingen die u verschuldigd bent al betaald? **Nee**

Zijn er variabele bedragen voor gemeenschappelijke poorten, inritten of terreinen? **Nee**

Zo ja, hoe hoog en waarvoor? : _____
_____

i. Heeft u, om in de straat te parkeren, een parkeervergunning nodig? **Nee**

Hoeveel parkeervergunningen kunnen er maximaal worden aangevraagd? : _____
_____

Wat zijn de kosten voor deze parkeervergunning(en) per jaar? € _____

11 Garanties

a. Zijn er lopende onderhoudscontracten en/of garantieregelingen overdraagbaar aan de koper? **Ja**
(Zoals dakbedekking, cv-installatie, dubbele beglazing, etc.)

Zo ja, welke? : **Omschrijving Jaar van aanschaf Aantal jaren garantie Daikin airco 2026 5 Neff stoomoven 2026 2 + 3 jr. verlengde garantie Neff inductiekookplaat 2026 2 + 3 jr. verlengde garantie Neff vaatwasser 2026 2 + 3 jr. verlengde garantie Neff koelkast 2026 2 + 3 jr. verlengde garantie Quooker 2026 2 Kral keuken 2026 7 Markiezen Lippe wonen 2026 min. 2 Spouwmuurisolatie BEVO 2026 10 Amysoft waterontharder 2025 15 en 30 NexBlue laadpaal 2025 5 Grohe thermostaatkraan 2025 5 Grohe regendouche 2025 5 Eventueel bij overname: Robotmaaier (GPS) Husqvarna 305E Nera 2026 2 + 3 jr. verlengde garantie**

12 Nadere informatie

Overige zaken(Overige zaken die de koper naar uw mening moet weten) : **- I.v.m. open verbinding afvoer in bijkeuken (t.b.v. kraan, wasmachine en droger) volle emmers uit voorzorg langzaam leeg gieten in de gootsteen (= GEEN verstopping); - De buitenkraan is een vorstvrije buitenkraan, wat bevriezing van de waterleiding voorkomt, doordat het water na gebruik automatisch wegloopt uit het buiten gedeelte. Deze kraan niet te strak dicht draaien; dicht =**

Oost Makelaardij B.V.
Waanderweg 152
7812 HZ, EMMEN
Tel: +31 591-221683
E-mail: info@oostmakelaardij.nl
www.oostmakelaardij.nl

dicht. Het is normaal dat deze een paar tellen blijft nadruppelen. In 2025 is het binnenwerk van de kraan compleet vervangen door nieuw binnenwerk door Verheek Installatie-Winschoten.

Oost Makelaardij B.V.
Waanderweg 152
7812 HZ, EMMEN
Tel: +31 591-221683
E-mail: info@oostmakelaardij.nl
www.oostmakelaardij.nl

CMS Titel

Deze brochure is met de grootste zorgvuldigheid samengesteld. De verstrekte informatie is verkregen via de verkoper. Voor eventuele onjuiste of onvolledige informatie zijn wij niet aansprakelijk.



Oost Makelaardij B.V.
Waanderweg 152
7812 HZ, EMMEN
Tel: +31 591-221683

E-mail: info@oostmakelaardij.nl