

Pleinweg 27-C

3081 JC Rotterdam

woonoppervlakte 97 m^2

2 slaapkamers

te koop

Vraagprijs: € 250.000 k.k.

Kenmerken

Locatie

Pleinweg 27-C

3081 JC Rotterdam

€ 250.000 k.k.

Basisinformatie

soort object:	appartement
type object:	portiekwoning
bouwtype:	bestaande bouw
woonoppervlakte:	97 m^2
bouwjaar:	1938
beschikbaar:	per direct

Kadastrale informatie

gemeente Charlois, sectie H, nummer 3523, aandeel 9/481, type appartementencomplex

Energie

isolatie:	dubbel glas
verwarming:	C.V.-ketel
warm water:	C.V.-ketel
CV-Ketel:	
bouwjaar CV-Ketel:	2026
energielabel:	F

Gebouw

entree op verdieping:	3
slaapkamers:	2
inhoud:	252 m^3
balkon, loggia, dakterras:	totaal 11 m^2

Overig

tuin:	geen tuin
achterom:	nee

Kaart



Omschrijving

PLEINWEG 27 C – TARWEWIJK

Vraagprijs € 250.000,- k.k.

Heeft u interesse in deze woning? Laat het ons weten via de Woonbron site met de groene knop "Reageer nu" of via Corpowonen met de oranje knop "Reageer op dit object".

Deze maisonnettewoning is gelegen in de wijk Tarwewijk en strekt zich uit over de tweede en vierde verdieping van een karakteristiek gebouw uit 1938. Met een woonoppervlakte van circa 97 m² biedt het appartement een woonkamer, twee slaapkamers, een zijkamer en twee balkons. De woning ligt aan de Pleinweg, een doorgaande weg met diverse voorzieningen in de directe omgeving zoals winkels, een basisschool, een speeltuin en een huisarts. Daarnaast zijn bus, tram, metro en uitvalswegen goed bereikbaar. Het appartement beschikt over energielabel F.

Via de entree op de eerste verdieping bereikt u met een vaste trap de bovenliggende woonverdiepingen. Op de derde verdieping bevindt zich de overloop met meterkast, waarna u toegang heeft tot de woonkamer met kamer-en-suite deuren en dubbele deuren naar het balkon. Naast de woonkamer ligt de dichte keuken, die eveneens toegang biedt tot het balkon. Op deze verdieping zijn ook de zijkamer en de toiletruimte aanwezig. Via de vaste trap bereikt u de vierde verdieping met een overloop, twee slaapkamers en de badkamer. De grootste slaapkamer beschikt over een inbouwkast, een opstelplaats voor de boiler en toegang tot een balkon. De badkamer is voorzien van een douche, wastafel en dakraam.

Afmetingen:
- Woonkamer + eetkamer totaal ca. 36m²
- Keuken totaal ca. 4m²
- Badkamer totaal ca. 2m²
- Slaapkamer 1 totaal ca. 14.5m²
- Slaapkamer 2 totaal ca. 4.6m²
- Balkon 1 totaal ca. 5.8m²
- Balkon 2 totaal ca. 10 m²

Bijzonderheden:
- Projectnotaris van toepassing;
- Eeuwigdurende zelfbewoningsplicht van toepassing;
- Anti-speculatiebeding van 2 jaar van toepassing;
- Maandelijkse VVE bijdrage circa €160,51;
- Energielabel F;
- Oplevering per direct.
- Nieuwe CV installatie + radiotoren aangelegd 2026 (nog niet zichtbaar op de foto's).

Dit is een woning die u koopt op de vrije markt. Verbouwen of tussentijds een extra financiering voor een verbouwing afsluiten, dat regelt u zelf, zonder aanvullende voorwaarden.
Wanneer u weer wilt verhuizen en de woning verkoopt, kunt u zelf een verkoopmakelaar uitzoeken die de woning voor u verkoopt op de vrije markt waarbij u zelf de verkoopprijs bepaalt.

U mag de woning niet verhuren of op andere wijze in gebruik geven aan anderen, dit geldt ook voor opvolgende eigenaren als u de woning weer gaat verkopen! Bewoning of huur door een eerstegraads bloed- of aanverwant wordt als eigen bewoning beschouwd. Het is niet toegestaan om de woning binnen twee jaar na het tekenen van de akte van levering te verkopen. Dit wordt opgenomen in de koopovereenkomst en akte van levering.

Foto's













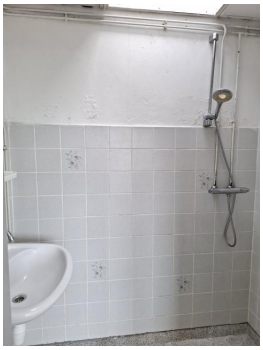



Foto's









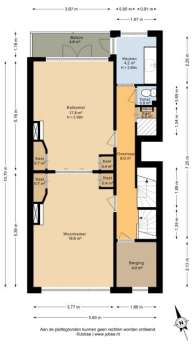
Aan de plattegronden kunnen geen rechten worden ontleend.
©Jobse | www.jobse.nl



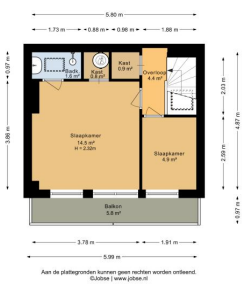
Aan de plattegronden kunnen geen rechten worden ontleend.
©Jobse | www.jobse.nl

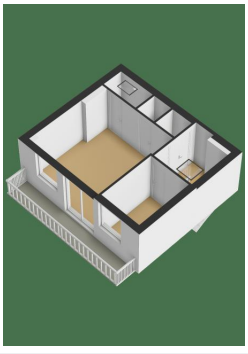

Foto's

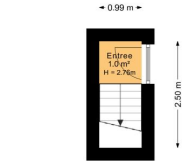

Aan de plattegronden kunnen geen rechten worden ontleend.
©Jobse | www.jobse.nl

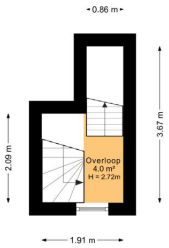

Aan de plattegronden kunnen geen rechten worden ontleend.
©Jobse | www.jobse.nl

Kadastrale kaart

Kadastrale kaart van Pleinweg 27C, 3081JC Rotterdam

Referentie: 6a7ae1c740421f8f37b68247



1234	Perceelnummer	Kadastrale gemeente:	Charlois
27C	Huisnummer	Gemeentecode:	CLS00
	Vastgestelde kadastrale grens	Sectie:	H
	Voorlopige kadastrale grens	Perceelnummer:	1234
	Administratieve kadastrale grens	Perceelgrootte (m2):	1965
	Bebouwing		

Deze kaart is noordgericht. Aan deze kaart kunnen geen betrouwbare maten worden ontleend. Adresgegevens zijn niet afkomstig van het Kadaster maar automatisch gekoppeld. Kadastrale gegevens worden door het Kadaster beschikbaar gesteld onder de "Geo Gedeeld licentie". De dienst voor het Kadaster en de openbare registers behoudt zich de intellectuele eigendomsrechten voor, waaronder het auteursrecht en het databankenrecht. **Dit document is gegenereerd op 13-08-2026 om 09:21.**

Checklist VvE

Kamer van Koophandel

Is de VvE ingeschreven bij de Kamer van Koophandel?	Ja

Functioneren van de VvE

Vergadert de VvE minimaal 1 keer per jaar?	Ja

Periodieke bijdrage aan de VvE

Is er sprake van een periodieke bijdrage aan de VvE?	Ja
Hoeveel bedraagt de periodieke bijdrage aan de VvE?	€ 160,51 per maand
Wat zijn de verwarmingskosten in de periodieke bijdrage?	€ 0,00 per maand

Reservefonds van de VvE

Is er sprake van een reservefonds/reservefondsen?	Ja

Meerjaren Onderhoudsplan

Is er een Meerjaren Onderhoudsplan (MJOP) opgesteld?	Ja

VvE-verzekeringen

Heeft de VvE een collectieve opstalverzekering?	Ja

Algemene informatie

Meer informatie, bezichtigen, bieden / inschrijven

Woonbron Makelaars heeft een opdracht tot verkoop/verhuur aan CORPOwonen verstrekt, maar de medewerkers van **Woonbron Makelaars** voeren zelf de bezichtigingen en kunnen algemene informatie over de objecten verstrekken. Bij de presentatie van dit object zul je CORPOwonen regelmatig tegenkomen en in de communicatie kom je CORPOflow tegen.

Wanneer je meer informatie over het object wenst, kun je rechtstreeks contact opnemen met **Woonbron Makelaars** op telefoonnummer **088 - 966 03 00** of per mail **info@woonbronmakelaars.nl**.

Reacties kunnen via **corpowonen.nl**, telefonisch **(085 - 401 10 20)** of per mail **(info@corpowonen.nl)** aan CORPOwonen worden doorgegeven.

Vrijblijvende aanbieding

De verstrekte informatie is slechts een vrijblijvende aanbieding.

Disclaimer

Tussen het gebruikte beeldmateriaal kunnen zo-genaamde ‘artist impressions’ gebruikt zijn om een indruk te geven van mogelijkheden. Deze indruk hoeft niet overeen te komen met de werkelijkheid. Bij het vermelden van formaten in teksten of op tekeningen kan de maatvoering afwijken van de werkelijkheid. Alle verstrekte informatie is samengesteld om een belangstellende een goed beeld van een object te kunnen geven. Als de informatie onvolledig of onjuist is, kunnen hier geen rechten aan worden ontleend.

Bijzondere bepalingen

Ouderdomsclausule

Wanneer woningen ouder zijn dan 15 jaar bestaat er meer risico op gebreken aan de onroerende zaak. In de koopovereenkomst wordt een artikel opgenomen waarmee koper verklaart bekend te zijn met de leeftijd van de woning. Koper dient zijn verwachtingen met betrekking tot (de kwaliteit van) de woning aan te passen aan de leeftijd van de woning.

Asbest

Wanneer er bij verkoper bekend is dat er asbest in de woning aanwezig is, wordt dit gemeld aan de koper. Bij woningen die voor 1994 gebouwd zijn, is er de kans op aanwezigheid van asbest, omdat het gebruikelijk was asbesthoudend materiaal toe te passen in de bouw. Wanneer koper de asbest wenst te verwijderen, zal dit moeten gebeuren volgens de wettelijke voorschriften en is dit voor rekening en risico van de koper.

Projectnotaris

Voor de eigendomsoverdracht van deze woning heeft de verkoper een projectnotaris aangesteld. Dit betekent dat de koper niet vrij is om zijn eigen notaris te kiezen voor de eigendomsoverdracht.

Geen eigen gebruik

Verkoper heeft een informatieplicht met betrekking tot eventuele gebreken aan het object. Aangezien de verkoper het object niet zelf gebruikt/bewoond heeft, kunnen er gebreken aan het object zijn die de verkoper niet bekend zijn. Het risico hiervan komt voor rekening van de koper. Om inzage te geven in de bouwkundige staat heeft verkoper een bouwkundige inspectie laten uitvoeren.

Voorrangsregeling bij vrije verkoop

Voorrang bij het kopen van een woning
Huur je een sociale huurwoning van Woonbron? Dan kun je bij een vrije verkoop voorrang krijgen op andere bieders. Dit kan alleen als je aan de voorwaarden hieronder voldoet.
Hoe werkt het bieden?
• Je krijgt voorrang als je minimaal de vraagprijs biedt. De vraagprijs is de taxatiewaarde.
• Je bod moet hoger zijn dan het bod van andere huurders van Woonbron.
• Je moet laten zien dat je een hypotheek kan verkrijgen voor het bod dat je doet.
Meerdere biedingen van huurders
• Bieden meerdere huurders van Woonbron?
Dan krijgt de huurder met het hoogste bod voorrang.
• Zijn de biedingen gelijk?
Dan krijgt de huurder met de langste woonduur voorrang. Alleen de woonduur van het huidige huurcontract telt mee.
Wilt u gebruik maken van de voorrangsregeling, zet dan uw adres bij uw reactie en ook bij uw bieding.
Na aankoop van de woning
• Je zegt je huurwoning op zodra de financiering definitief is.
• Je moet de woning zelf bewonen.
• Je mag de woning de eerste 2 jaar niet verkopen.
• In de akte bij de projectnotaris staat een eeuwigdurende zelfbewoningsplicht.
Deze geldt ook voor toekomstige eigenaren.
Meer lezen? Kijk op onze website: www.woonbron.nl

Voorwaarden optie / koop, afnemen binnen 6 weken

Bij aankoop van deze woning zal de oplevering binnen 6 weken plaatsvinden. Indien u over wilt gaan tot een optie of aankoop van de woning dient u aan Woonbron Makelaars aan te tonen dat de koopsom van de woning voor u financieel haalbaar is. Dit kan aangetoond worden door bijvoorbeeld afgifte van een uitgebracht advies door een daartoe deskundige en erkende financiële instelling of adviseur.

Afmetingen op de plattegrond zijn indicatief. In de koopovereenkomst wordt een ouderdomsclausule opgenomen indien de woning ouder is dan 15 jaar en een niet-bewoner-clausule.