Otten & Flim



Braakmansdijk 3

€ 645.000 k.k. | RIJSSEN

WAAROM U HIER WILT WONEN

- Zeer ruim: met 5 slaapkamers en 2 badkamers;
- Volledig onderkelderd: ca. 947 m^3 inhoud;
- Achterzijde uitgebouwd met woonkeuken;
- Bijkeuken met bergzolder;
- Mooie extra's, zoals een fijne overkapping;



Bouwjaar energielabel B.

Energielabel B

Worden jullie de trotse kopers? Dan zal er aan jullie een keurig Energielabel B worden overhandigd. Daardoor kun je tot € 10.000 extra lenen bóvenop je reguliere maximale hypotheek, in vergelijking tot een woning met een E, F of een G-label. Dat extra bedrag mag je vrij besteden, mits je inkomen dat toelaat. Daarnaast betekent een B label een aanvullende financiële ruimte van nóg eens € 10.000,- Dat bedrag is specifiek bedoeld voor verdere verduurzaming.

Maatvoering NEN 2580

Zoals je leest, kent dit huis een flinke lijst voordelen. Als je rondgeleid wordt door één van onze makelaars, zul je gedurende de rondleiding zien dat deze woning meer dan voldoende woonmeters biedt. De woning kent een hoge gootlijn, biedt een vaste trap naar de tweede verdieping en heeft daardoor drie volwaardige woonlagen. De woning biedt minimaal 5 slaapkamers en 2 badkamers. Het woonhuis is op verzoek van Otten & Flim Makelaardij zeer nauwkeurig ingemeten. Uit de plattegronden en het uitgebreide NEN-meetrapport blijkt een


LG





NOG MEER **VOORDELEN**

- Keurig onderhouden, slaapkamers v.v. rolluiken;
- Airco-installatie in de woonkeuken;
- Incl. 28 zonnepanelen (bj. 2020);
- Zonovergoten achtertuin, vanwege ligging op het Zuiden;

- Rustige, ruim opgezette buurt;



Meer informatie en bezichtigen

De makelaars van Otten & Flim plannen graag een persoonlijke bezichtiging. Tijdens de bezichtiging ontvang je ook de verkoopinformatie, zoals een brochure. In die brochure lees je wat er bij de koop is inbegrepen, of wat ter overname aangeboden wordt. In aanvulling op de verkoopdocumentatie die je tijdens de bezichtiging ontvangt is er vaak aanvullende documentatie, zoals een vragenlijst van de verkoper beschikbaar in je eigen Move-omgeving, onder 'documentatie' van deze woning.

Betaalbare maandlasten

Weten of de financiering van dit huis in jouw plaatje past? Benieuwd naar betaalbare maandlasten? Wees verstandig en kom beslagen ten ijs: plan een financieel adviesgesprek met een adviseur van Veldsink - Otten & Flim. Gedegen advies stelt je in staat om de juiste keuzes te maken. Veldsink - Otten & Flim helpt daar graag bij!



Geen vervolgonderzoek funderingsrisico

Uit funderingsdata van FunderMaps/ FunderConsult blijkt dat er op grond van richtlijnen van het KCAF geen Fase 0 vervolgonderzoek hoeft plaats te vinden. Er is sprake van een Risico-indicator Cat. B. Omdat er sprake is van een externe bron van deze funderingsgegevens, kan Otten & Flim Makelaardij geen aansprakelijkheid aanvaarden voor onjuiste weergave van funderingsinformatie.



KENMERKEN
VAN DEZE WONING

- Soort woning : eengezinswoning
- Bouwjaar : 1985
- Woonoppervlakte : 232 m^2
- Perceeloppervlakte : 310 m^2
- Inhoud : 948 m^3
- Totaal aantal slaapkamers : 5

Oriëntatie achtertuin



Otten & Flim



Isolatie

- Spouwmuren : Ja
- Vloerisolatie : Ja
- Muurisolatie : Ja
- Dubbel glas : Ja
- Kapisolatie : Ja

Energielabel

Deze woning heeft energielabel B

Energie

- Gasaansluiting : Ja
- Zonnepanelen : Ja, 28 stuks
- CV ketel bouwjaar : 2020 en 2022

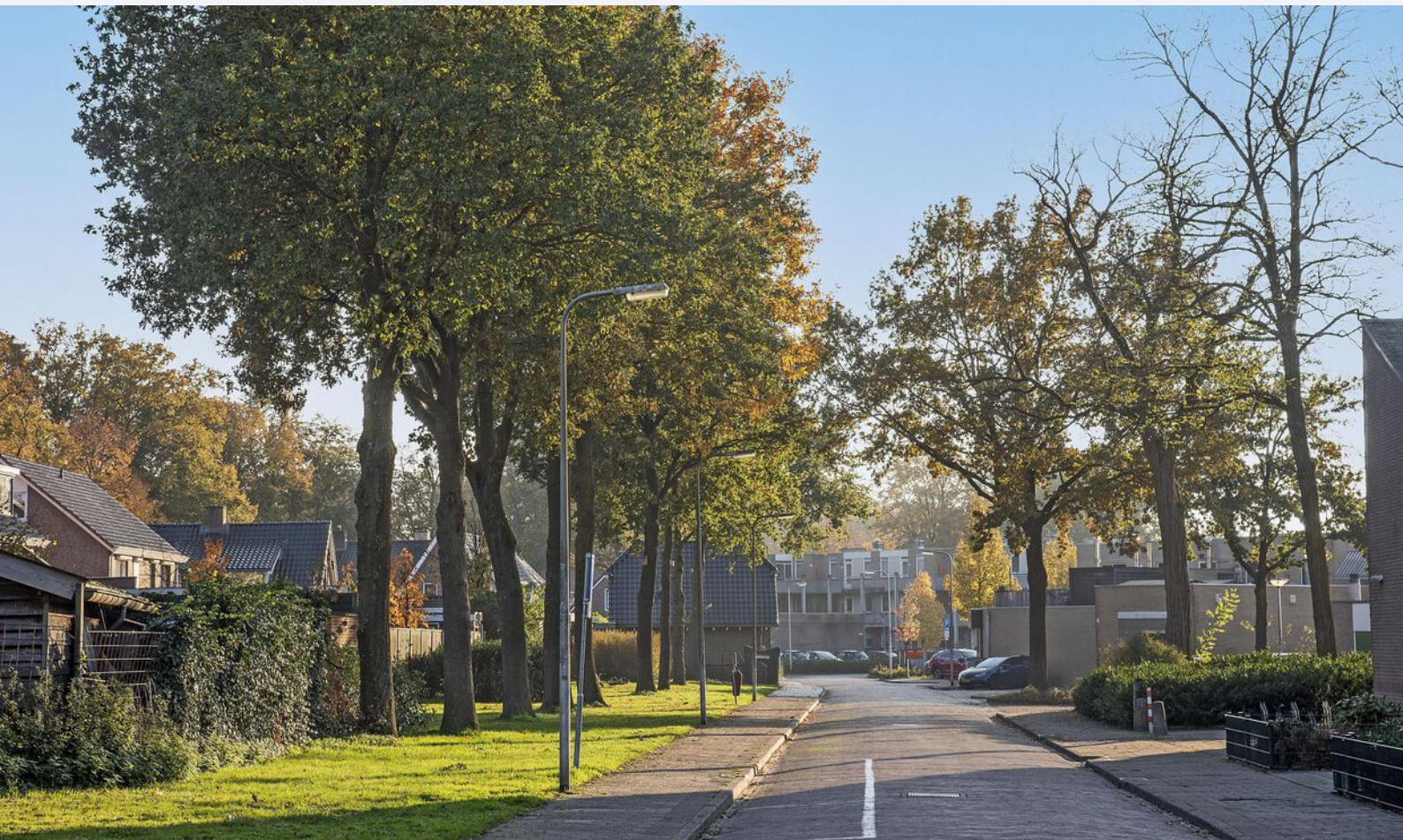

Ruime en fijne leefruimtes op de begane grond!







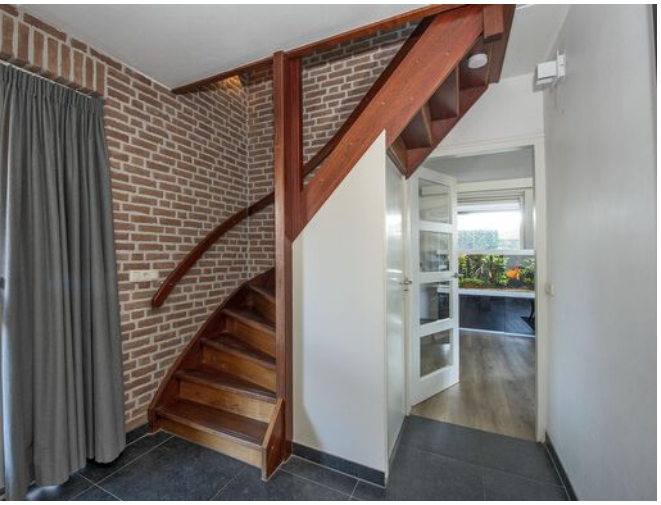



Een ruime,
gesloten keuken
in riante uitbouw!







Heeft u vragen?

Bel ons: 0548 - 544 333

Mail ons: makelaardij@otten-flim.nl



Maarten Otten Sr.
Directeur, Register-Makelaar en Register-Taxateur



Maurits ter Harmsel
Register-Makelaar



Gerrit Luytjes
Makelaar



Maarten Otten Jr.
Makelaar



Maurice Mulder
Makelaar





Moderne badkamer
uit 2022!





























Op de zolder nog één slaapkamer en badkamer!















Fijne overkapping in zonovergoten tuin!

BEGANE GROND
PLATTEGROND



Aan de plattegronden kunnen geen rechten worden ontleend
© Zibber www.zibber.nl

1e VERDIEPING
PLATTEGROND



Aan de plattegronden kunnen geen rechten worden ontleend
© Zibber www.zibber.nl

2e VERDIEPING
PLATTEGROND

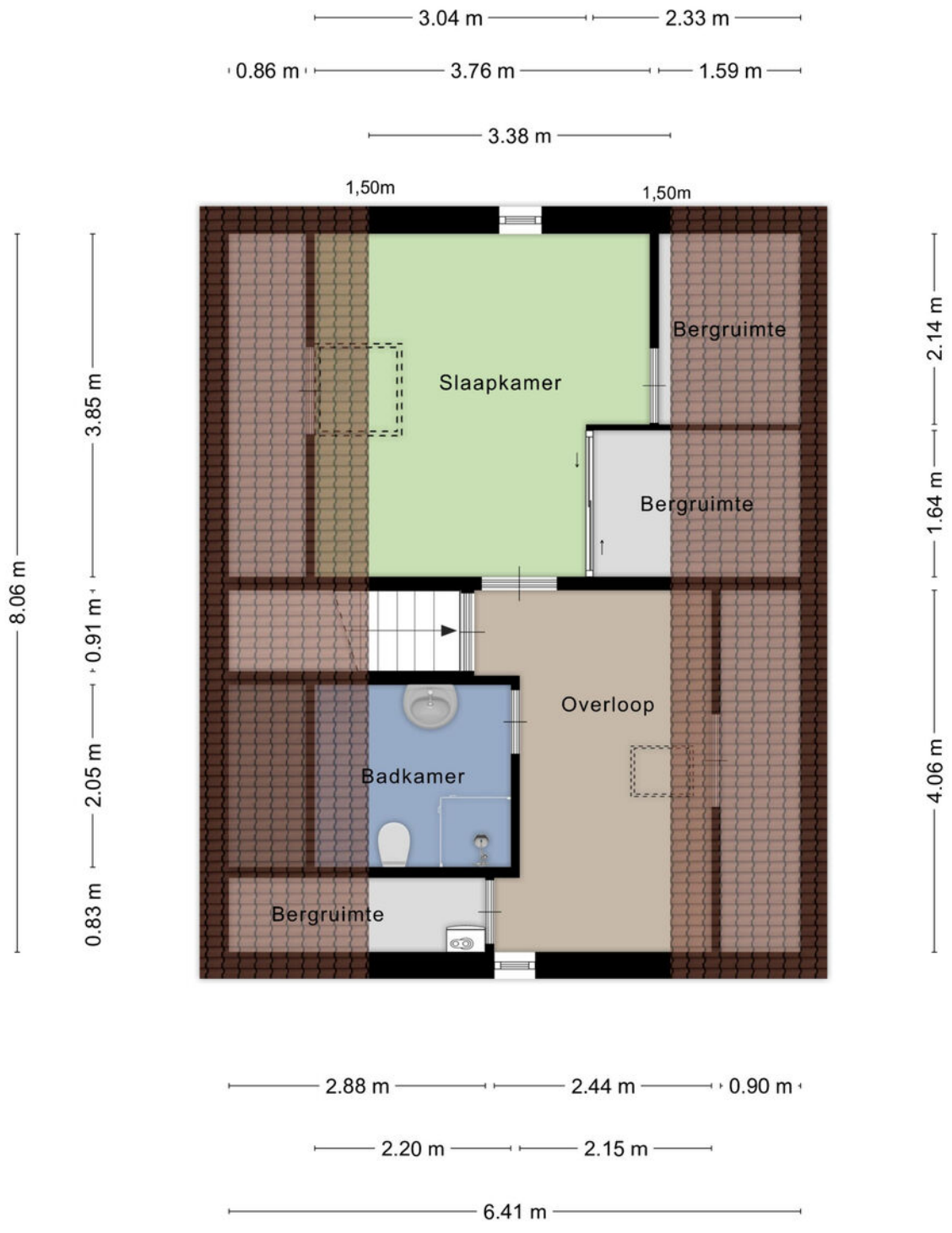

Aan de plattegronden kunnen geen rechten worden ontleend
© Zibber www.zibber.nl

Aantekeningen:

OVER DE BUURT

Buurtinformatie - Rijssen-Holten / Braakmanslanden noordoost

LEEFTIJD



0 - 14: 19%
15 - 24: 14%
25 - 44: 26%
45 - 64: 21%
65+: 20%

HUISHOUDENS



Eenpersoons: 24%
Zonder kinderen: 27%
Met kinderen: 49%

KOOP / HUUR



Koop: 51%
Huur: 49%

Een prachtige locatie, een ruime vrijstaande woning in Rijssen

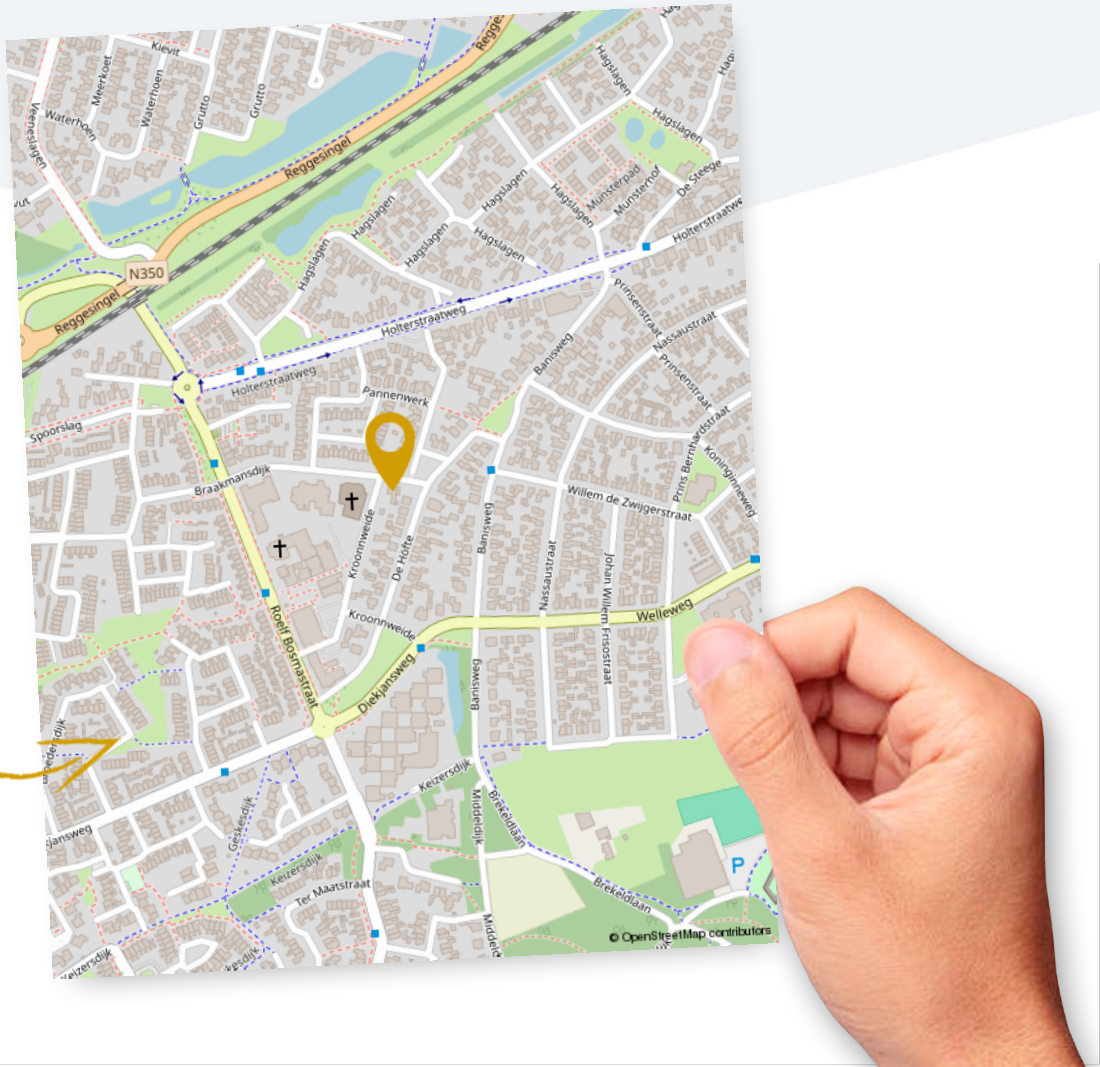

KADASTRALE KAART

Kadastrale kaart

Uw referentie: Braakmansdijk 3

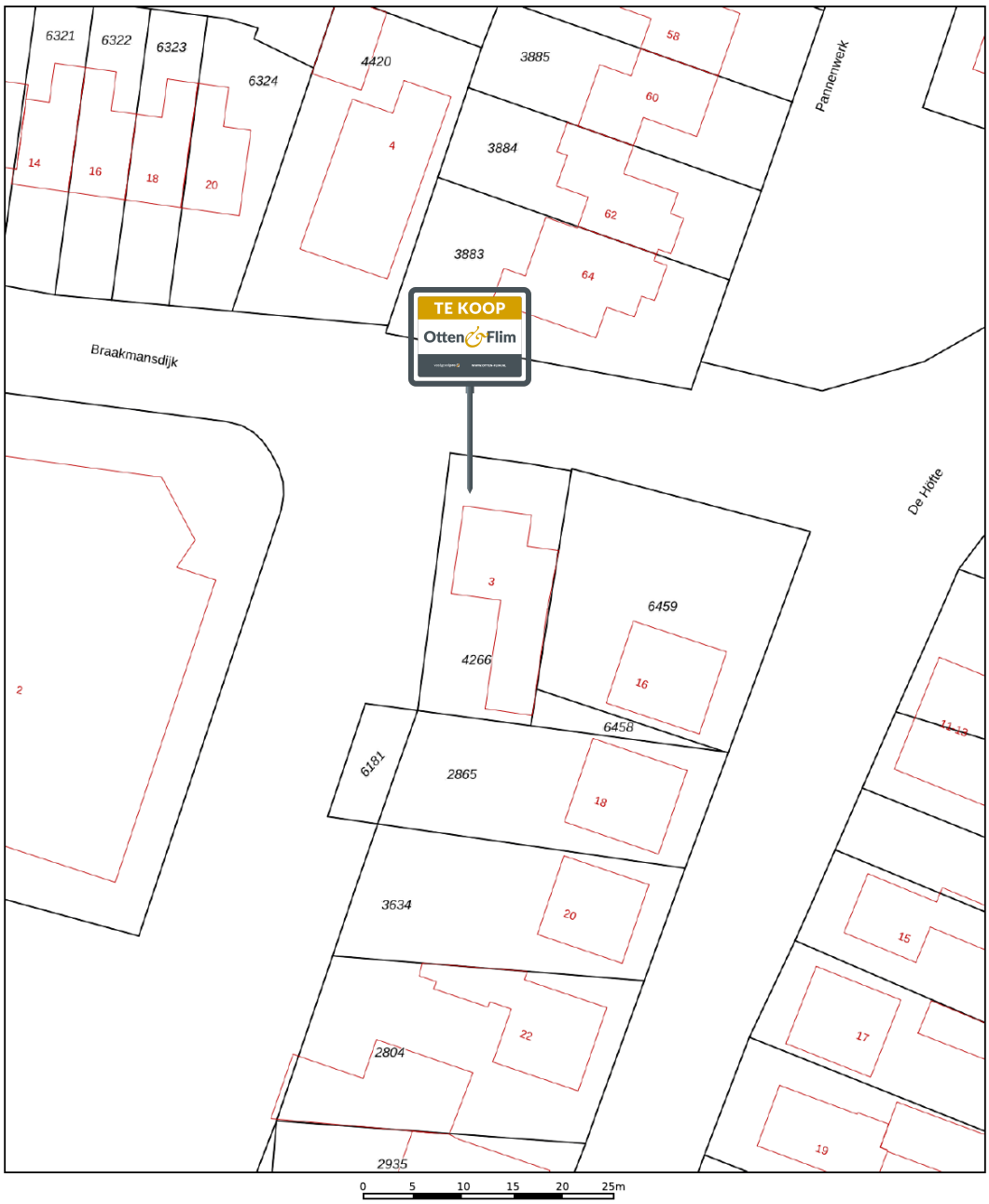

Deze kaart is noordgericht

12345 Perceelnummer

25 Huisnummer

Vastgestelde kadastrale grens

Voorlopige kadastrale grens

Administratieve kadastrale grens

Bebouwing

Schaal 1: 500

Kadastrale gemeente	Rijssen
Sectie	H
Perceel	4266

kadaster

Voor een eensluidend uittreksel, geleverd op 16 september 2026
De bewaarder van het kadaster en de openbare registers

Aan dit uittreksel kunnen geen betrouwbare maten worden ontleend.
De Dienst voor het kadaster en de openbare registers behoudt zich de intellectuele eigendomsrechten voor, waaronder het auteursrecht en het databankenrecht.

WIJ GAAN VOOR EEN **TOP RESULTAAT**

"Alle contacten verliepen soepel en waren zeer prettig. Ook de verkoop van de woning en de contacten met de notaris verliepen allemaal prima. Ik ben uiterst tevreden over de verkoop via de makelaar."

Fundareview geplaatst op: 2 oktober 2026

"Het contact met de makelaar verliep erg prettig. Men koppelde uitstekend terug en dacht erg mee. Men heeft zich bijzonder voor ons ingezet opdat men aan onze wensen kon voldoen."

Fundareview geplaatst op: 11 september2026

Gemiddelde beoordeling:

9.6

WOW!
GEWELDIGE WONING!

De beste **hypotheek**
0548 - 544 333 | hypotheken@otten-flim.nl

Een uitgebreide **bezichtiging**
0548 - 544 333 | makelaardij@otten-flim.nl

Neem contact op!

Otten & Flim



HYPOTHEKEN

- Groot aanbod in geldverstrekkers
- Geen onverwachte, bijkomende kosten
- Onze adviseurs kijken verder dan uw hypotheek

VERZEKEREN

- Snelle schadeafwikkeling
- Altijd uitleg in begrijpelijke taal
- Uitstekend bereikbaar voor hulp bij schade

nationale nederlanden · ING · ABN·AMRO · AEGON · ARGENTA

obvion hypotheken · RegioBank · florius hypotheken en meer · a.s.r. de nederlandse verzekerings maatschappij voor alle verzekeringen · delta lloyd

We zijn onafhankelijk en werken samen met fijne partijen



VEELGESTELDE VRAGEN
WIJ HELPEN JE GRAAG VERDER

Een huis kopen is geen alledaagse gebeurtenis. Veel begrippen zijn best ingewikkeld. Hier lees je een aantal antwoorden op vragen die veel aan de makelaars van Otten & Flim gesteld worden.

Welke rol speelt de makelaar?
Een verkopend makelaar handelt in het belang van de verkoper en zal daarom opkomen voor de belangen van de opdrachtgever. Natuurlijk zal de makelaar er wel voor zorgen dat de transactie op een aangename en correcte wijze plaatsvindt.

Moet een makelaar kijkers op volgorde inplannen?
Nee, daarvoor geldt geen verplichting. De verkoopprocedure moet wel duidelijk gecommuniceerd worden. Otten & Flim Makelaardij zal er alles aan doen om kijkers op een eerlijke manier in te plannen, uit te nodigen voor een kijkmoment of te noteren op een reservelijst.

Is een makelaar verplicht om transparant te zijn in het aantal kijkers?
Nee. De makelaar hoeft dat soort inhoudelijke informatie niet te delen met kijkers.

Gaan bezichtigingen door tijdens onderhandelingen?
Ja, dat kan. Zolang er geen overeenstemming is bereikt, zijn bezichtigingen nog mogelijk. De makelaar zal overige kijkers na de bezichtiging op de hoogte stellen van de voortgang.

Is de verkoper verplicht om aan mij te verkopen wanneer ik de vraagprijs bied?
Nee, de vraagprijs wordt juridisch gezien als een uitnodiging om in onderhandeling te gaan. Wordt de vraagprijs geboden, dan kan de verkoper besluiten om een tegenvoorstel te doen.

Mag de verkoper/makelaar tijdens een onderhandeling de verkoopstrategie nog wijzigen?
Ja, mits dit duidelijk wordt gecommuniceerd. De vraagprijs mag – zelfs tijdens onderhandelingen – worden verhoogd, of er kan bijvoorbeeld een verkoop bij inschrijving plaatsvinden.

Wat zijn (on)roerende zaken?
Een woonhuis of appartement wordt ook wel de onroerende zaak genoemd. Bij een huis horen ook roerende zaken. Die staan vaak op een lijst die je van de verkoper/ makelaar ontvangt. Op de lijst staat aangegeven welke roerende zaken bij de koop zijn inbegrepen, of ter overname worden aangeboden.

Wat zijn kosten koper?
De koper betaalt kosten om eigenaar te worden van het huis. Denk hierbij aan Kadasterkosten, notariskosten en 2% overdrachtsbelasting. De kosten voor een eventuele financiering worden - hoewel de koper deze wel betaalt - niet tot de kosten koper gerekend. En de makelaarskosten zijn voor rekening van de verkoper.

Vrij op naam, wat houdt dat in?
In dat geval neemt de verkoper de leveringskosten en belastingen voor zijn rekening. Nieuwbouw wordt vaak vrij op naam (v.o.n.) aangeboden.

Voor vragen loop je gewoon bij ons binnen

Waarvoor is een voorlopige koopakte?
In een voorlopige koopakte worden de mondelinge afspraken tussen koper en verkoper vastgelegd. Er wordt gesproken over ‘voorlopige’, omdat de koopakte een voorloper is op de notariële leveringsakte. De koopakte wordt doorgaans binnen een paar dagen nadat het mondelinge akkoord is bereikt, ondertekend. De koper heeft een kopie van de akte nodig bij het aanvragen van zijn financiering.

Wat zijn ontbindende voorwaarden?
Een koper of verkoper kan zich beroepen op een ontbindende voorwaarde, om daarmee de koopovereenkomst te ontbinden. Wil je een ontbindende voorwaarde opnemen in de overeenkomst (bijvoorbeeld voor het verkrijgen van je financiering), dan dien je dat bij het uitbrengen van je bod duidelijk kenbaar te maken. In de koopakte staat omschreven tot welke datum de koop ontbonden kan worden.

Behalve een financierings-voorbehoud is een voorbehoud van bouwtechnische keuring bijvoorbeeld ook mogelijk. De verkoper beslist of hij de ontbindende voorwaarde in de overeenkomst accepteert. Een ontbindende voorwaarde verstrijkt stilzwijgend.

Heb ik als koper bedenktijd?

Je hebt als koper 3 dagen wettelijke bedenktijd. Binnen deze termijn kun je zonder reden op te geven en zonder gevolgen afzien van de koop. De bedenktijd start op de dag nadat je een kopie hebt gekregen van de getekende koopakte. Een zaterdag, zondag of algemeen erkende feestdag telt niet mee. De bedenktijd wordt dan verlengd.

Voor wie is de onderzoeksplicht?

Een koper heeft een onderzoeksplicht. Dat houdt in dat je zowel de bouwtechnische als de juridische zaken rondom de woning zelf moet onderzoeken. Bouwtechnische zaken kun je laten onderzoeken door een bouwtechnicus. Juridische zaken hebben veelal betrekking op het bestemmingsplan of afspraken die gemaakt zijn met eigenaren van aangrenzende percelen. Sommige zaken kun je opvragen bij de gemeente. Je kunt de verkoper ook vragen naar bepaalde zaken.

Stel ook gerust vragen tijdens de bezichtiging

Wat houdt de mededelingsplicht in?

Een verkoper moet rekening houden met de belangen van de koper. Feiten die bij de koper niet bekend zijn, moeten dus door de verkoper worden meegedeeld. Te denken valt aan lekkages; ook als er enkel het vermoeden van lekkage bestaat. Eigenschappen die gewoon waarneembaar zijn, hoeven niet expliciet te worden gemeld. Wel dient de verkoper aanvullende informatie te verstrekken als een koper daarom vraagt.

Wat doet de notaris?

Bij de notaris vindt de officiële overdracht (levering) van de woning plaats. De notaris stelt daarom een leveringsakte op. Deze akte is gebaseerd op de eerder opgemaakte, voorlopige koopakte. Indien je de woning financiert met een hypotheek, wordt bij de notaris ook een hypotheekakte getekend. De levering bij de notaris wordt ook wel aangeduid als het ‘passeren van de akte van levering’.

Is een bankgarantie of waarborgsom altijd van toepassing?

Ja, vrijwel altijd. Om er zeker van te zijn dat de koper zijn verplichtingen nakomt, verlangt de verkoper een zekerheidsstelling. De koper dient een bankgarantie te stellen of een waarborgsom te storten. Het bedrag is 10% van de overeengekomen koopsom.

Wat gebeurt er als de koper zijn verplichtingen niet na kan komen?

Komt de koper zijn verplichtingen niet na, dan is hij minimaal 10% boete verschuldigd. Uiteraard geldt de boete niet in geval de koper de overeenkomst tijdig ontbindt op grond van een overeengekomen ontbindende voorwaarde.

Wanneer krijgt de koper de sleutel?

De sleuteloverdracht vindt plaats op de afgesproken en in de koopakte opgenomen datum. Koper en verkoper mogen alleen van die datum afwijken indien ze het daarover samen eens zijn.

Aantekeningen:

LIJST VAN ZAKEN

	Blijft achter	Gaat mee	Ter overname
Verlichting			
Inbouwspots/dimmers	x		
Opbouwspots/armaturen/lampen/ dimmers	x		
Losse (hang)lampen			x
(Losse) kasten, legplanken			
Kast slaapkamer			x
Raamdecoratie/zonwering binnen			
Gordijnrails	x		
Overgordijnen	x		
Rolgordijnen	x		
Jaloezieen	x		
Vloerdecoratie			
Vloerbedekking	x		
Laminaat	x		
Plavuizen	x		
Interieur			
Designradiator(en)	x		
Overige			
Spiegelwanden	x		
Keuken			
Keukenblok (met bovenkasten)	x		
Keuken (inbouw)apparatuur			

LIJST VAN ZAKEN

	Blijft achter	Gaat mee	Ter overname
(Gas) fornuis	x		
Afzuigkap	x		
Magnetron	x		
Oven	x		
Koelkast	x		
Vaatwasser	x		
Koffiezetapparaat		x	
Koel-vriescombinatie (bijkeuken)		x	
Toilet			
Toilet	x		
Toiletrolhouder	x		
Toiletborstel(houder)	x		
Fontein	x		
Badkamer			
Douche (cabine/scherm)	x		
Wastafel	x		
Wastafelmeubel	x		
Toilet	x		
Toiletrolhouder	x		
Toiletborstel(houder)	x		
Exterieur/installaties/veiligheid/ energiebesparing			
Kluis	x		
(Voordeur)bel	x		
Rookmelders	x		
(Klok)thermostaat	x		
Airconditioning	x		

LIJST VAN ZAKEN

	Blijft achter	Gaat mee	Ter overname
Screens	x		
Rolluiken	x		
Zonwering buiten	x		
Telefoonaansluiting/internetaansluiting	x		
Veiligheidsschakelaar wasautomaat	x		
Waterslot wasautomaat	x		
Zonnepanelen	x		
Oplaadpunt elektrische auto	x		
Warmwatervoorziening			
CV-installatie	x		
Tuin			
Tuinaanleg/bestrating	x		
Beplanting	x		
Buitenverlichting	x		
Tijd- of schemerschakelaar/ bewegingsmelder	x		

VRAGENLIJST

Bijzonderheden 1 A.	
Zijn er nadat u het perceel in eigendom hebt gekregen nog andere, eventuele aanvullende notariële of onderhandse akten opgesteld met betrekking tot het perceel?	Nee
Zo ja, welke?	

Bijzonderheden 1 B.	
Zijn er mondelinge of schriftelijke afspraken gemaakt over aangrenzende percelen? (Denk hierbij aan regelingen voor het gebruik van een poort, schuur, garage, tuin, overeenkomsten met meerdere buren, toezeggingen, erfafscheidingen.)	Nee
Zo ja, welke zijn dat?	

Bijzonderheden 1 C.	
Wijken de huidige terreinafscheidingen af van de kadastrale eigendomsgrenzen? (Denk hierbij ook aan strookjes grond van de gemeente die u in gebruik heeft, of grond van u die gebruikt wordt door de buren.)	Ja
Zo ja, waaruit bestaat die afwijking?	

Bijzonderheden 1 D.	
Is een gedeelte van de woning, schuur, garage of schutting gebouwd op grond van de buren of andersom?	Nee
Zo ja, graag nader toelichten:	

Bijzonderheden 1 E.	
Heeft u grond van derden in gebruik?	Nee
Zo ja, welke grond?	

Bijzonderheden 1 F.

VRAGENLIJST

Rusten er 'bijzondere lasten en beperkingen' op de woning en/of het perceel? (Bijzondere lasten en beperkingen kunnen privaatrechtelijke beperkingen zijn zoals (lijdende) erfdienstbaarheden (bijvoorbeeld een recht van overpad), kwalitatieve verplichtingen, kettingbedingen, vruchtgebruik, voorkeursrecht (bijvoorbeeld een eerste recht van koop), opstalrecht, erfpacht, huurkoop. Het kan ook gaan om publiekrechtelijke beperkingen zoals een aanschrijving van de gemeente in het kader van een illegale verbouwing)	Nee
Zo ja, welke?	

Bijzonderheden 1 G.	
Is de Wet voorkeursrecht gemeenten van toepassing?	Nee

Bijzonderheden 1 H.	
Is er een anti-speculatiebeding en/of zelfbewoningsplicht van toepassing op de woning?	Nee
Zo ja, hoe lang nog?	

Bijzonderheden 1 I.	
Is er sprake van een beschermd stads- of dorpsgezicht of loopt er een procedure tot aanwijzing daartoe?	Nee
Is er sprake van een gemeentelijk-, provinciaal-of rijksmonument of loopt er een procedure tot aanwijzing daartoe?	Nee
Is er volgens het bestemmingsplan sprake van een beeldbepalend of karakteristiek object?	Nee

Bijzonderheden 1 J.	
Is er sprake (geweest) van ruilverkaveling?	Nee
Zo ja, moet u hiervoor ruilverkavelingsrente betalen?	Nee
Zo ja, hoeveel en voor hoe lang? Bedrag:	
Duur:	

VRAGENLIJST

Bijzonderheden 1 K.	
Is er sprake van onteigening?	Nee

Bijzonderheden 1 L.	
Is de woning of de grond geheel of gedeeltelijk verhuurd of bij anderen in gebruik?	Nee
Zo ja: Is er een huurcontract/ gebruiksovereenkomst?	
Indien er geen contract of overeenkomst is, beschrijf hieronder wat (mondeling) met de huurder/ gebruiker is afgesproken:	
Welk gedeelte is verhuurd/ in gebruik gegeven?	
Welke delen vallen onder gezamenlijk gebruik?	
Welke zaken zijn van de huurder en mag hij verwijderen bij ontruiming? (Bijvoorbeeld geiser, keuken, lampen.)	
Heeft de huurder een waarborgsom gestort?	
Zo ja, hoeveel?	
Heeft u nog andere afspraken met de huurders gemaakt?	
Zo ja, welke?	

Bijzonderheden 1 M.	
Is er over de woning een geschil/procedures gaande, al dan niet bij de rechter, huurcommissie of een andere instantie? (bijvoorbeeld onteigening/kwesties met buren, zoals erfdienstbaarheden, recht van overpad, erfafscheidingen e.d.)	Nee
Zo ja, welke is/zijn dat?	

Bijzonderheden 1 N.	
Is er bezwaar gemaakt tegen de waardebeschikking WOZ?	Nee
Zo ja, toelichting:	

Bijzonderheden 1 O.

VRAGENLIJST

Zijn er door de overheid of nutsbedrijven verbeteringen of herstellingen voorgeschreven of aangekondigd die nog niet naar behoren zijn uitgevoerd?	Nee
Zo ja, welke?	

Bijzonderheden 1 P.	
Zijn er in het verleden subsidies of premies verstrekt die bij verkoop van de woning voor een deel kunnen worden teruggevorderd?	Nee
Zo ja, welke?	

Bijzonderheden 1 Q.	
Is de woning onbewoonbaar verklaard of in het verleden ooit onbewoonbaar verklaard geweest?	Nee
Zo ja, waarom?	

Bijzonderheden 1 R.	
Is er bij verkoop sprake van een omzetbelastingheffing? (Bijvoorbeeld omdat het een voormalig bedrijfsonroerendgoed is, of een woning met praktijkgedeelte, of omdat u pas ingrijpend verbouwd hebt.)	Nee
Zo ja, waarom?	

Bijzonderheden 1 S.	
Hoe gebruikt u de woning nu? (Bijvoorbeeld woning, praktijk, winkel, opslag)	
Is dat gebruik volgens de gemeente toegestaan?	Ja
Zo nee, heeft de gemeente dit strijdige gebruik wel eens bij u aangekaart?	
Hoe heeft de gemeente dit strijdige gebruik bij u aangekaart?	

Gevels 2 A.

VRAGENLIJST

Is er sprake (geweest) van vochtdoorslag of aanhoudend vochtige plekken op de gevels?	Nee
Zo ja, waar?	

Gevels 2 B.	
Zijn er (gerepareerde) scheuren/beschadigingen in/aan de gevels aanwezig?	Nee
Zo ja, waar?	

Gevels 2 C.	
Zijn de gevels tijdens de bouw geïsoleerd?	Ja
Zo nee, zijn de gevels daarna (deels) geïsoleerd?	
Zo ja, wanneer heeft de isolatie van de gevels plaatsgevonden en met welk isolatiemateriaal?	
Heeft u een certificaat of bewijs van het na-isoleren?	
Is er sprake van volledige isolatie?	
Zo nee, welke delen van de gevels zijn er niet geïsoleerd?	

Gevels 2 D.	
Zijn de gevels ooit gereinigd?	Nee
Zo ja, volgens welke methode en wanneer?	

Dak(en) 3 A.	
Hoe oud zijn de daken ongeveer? Platte daken:	
Overige daken:	

Dak(en) 3 B.	
Heeft u last van daklekkages (gehad)?	Nee
Zo ja, waar?	

VRAGENLIJST

Dak(en) 3 C.	
Zijn er in het verleden gebreken geconstateerd aan de dakconstructie zoals scheve, doorbuigende, krakende, beschadigde en/of aangetaste dakdelen?	Nee
Zo ja, waar?	

Dak(en) 3 D.	
Heeft u het dak al eens (gedeeltelijk) laten vernieuwen c.q. laten repareren?	Nee
Zo ja, welk (gedeelte van het) dak en waarom?	

Dak(en) 3 E.	
Is het dak tijdens de bouw geïsoleerd? Platte daken:	Ja
Overige daken:	Ja
Zo nee, is het dak daarna geïsoleerd? Platte daken:	
Overige daken:	
Zo ja, wanneer heeft de isolatie plaatsgevonden en met welk isolatiemateriaal?	
Heeft u een certificaat of bewijs van het na-isoleren?	
Is er sprake van volledige isolatie? Platte daken:	
Overige daken:	
Zo nee, welke delen zijn er niet geïsoleerd?	

Dak(en) 3 F.	
Zijn de regenwaterafvoeren lek of verstopt?	Nee
Zo ja, toelichting:	

Dak(en) 3 G.	
Zijn de dakgoten lek of verstopt?	Nee
Zo ja, toelichting:	

VRAGENLIJST

Kozijnen, ramen en deuren 4 A.	
Van welk materiaal zijn de buitenkozijnen gemaakt? (bijvoorbeeld hout, kunststof of aluminium of een andersoortig materiaal)	Houten kozijnen van Merbau

Kozijnen, ramen en deuren 4 B.	
Wanneer zijn de buitenkozijnen, ramen en deuren voor het laatst geschilderd?	2024
Is dit gebeurd door een erkend schildersbedrijf?	Ja
Zo ja, door wie?	Gerrits Schilderwerk

Kozijnen, ramen en deuren 4 C.	
Functioneren alle scharnieren en sloten?	Ja
Zo nee, toelichting:	

Kozijnen, ramen en deuren 4 D.	
Zijn voor alle afsluitbare deuren, ramen etc. sleutels aanwezig?	Ja
Zo nee, voor welke deuren, ramen etc. niet?	

Kozijnen, ramen en deuren 4 E.	
Is er sprake van isolerende beglazing?	Ja
Zo ja, welk type glas? (bijvoorbeeld HR, HR+, HR++ of HR+++, zie de glassponning waarin doorgaans staat vermeld welke type glas er is geplaatst)	
Is er sprake van isolerende beglazing in de gehele woning?	Ja
Zo nee, welke ramen zijn niet geïsoleerd?	

Kozijnen, ramen en deuren 4 F.	
Is er bij de isolerende beglazing sprake van condensvorming tussen het glas? (Denk aan lekkende ruiten.)	Nee
Zo ja, waar?	

VRAGENLIJST

Vloeren, plafonds en wanden 5 A.	
Is er sprake (geweest) van vochtdoorslag of optrekkend vocht op de vloeren, plafonds en/of wanden?	Nee
Zo ja, waar?	

Vloeren, plafonds en wanden 5 B.	
Is er sprake (geweest) van schimmelvorming op de vloeren, plafonds en/of wanden?	Nee
Zo ja, waar?	

Vloeren, plafonds en wanden 5 C.	
Zijn er (gerepareerde) of (verborgen) scheuren en/of beschadigingen in/aan vloeren, plafonds en/of wanden aanwezig?	Ja
Zo ja, waar?	In 3 tegels van de keukenvloer

Vloeren, plafonds en wanden 5 D.	
Hebben zich in het verleden problemen voorgedaan met de afwerkingen? (Bijvoorbeeld loszittend tegelwerk, loslatend behang of spuitwerk, holklinkend of loszittend stucwerk, etc.)	Nee
Zo ja, waar?	

Vloeren, plafonds en wanden 5 E.	
Is er sprake (geweest) van gebreken aan de vloerconstructie, zoals scheve, doorbuigende, krakende, beschadigde en/of aangetaste vloerdelen?	Nee
Zo ja, waar?	

Vloeren, plafonds en wanden 5 F.	
Is er sprake van vloerisolatie?	Ja

VRAGENLIJST

Zo ja, wanneer heeft de isolatie van de vloer plaatsgevonden en met welk isolatiemateriaal?	
Heeft u een certificaat of bewijs van het na-isoleren?	Nee
Is er sprake van volledige isolatie?	Ja
Zo nee, welke delen zijn er niet geïsoleerd?	

Fundering, kruipruimte en kelder 6 A.	
Is er sprake (geweest) van gebreken aan de fundering?	Nee
Zo ja, waar?	

Fundering, kruipruimte en kelder 6 B.	
Is de kruipruimte toegankelijk?	Ja
Is de kruipruimte droog?	Ja
Zo nee of meestal, toelichting:	

Fundering, kruipruimte en kelder 6 C.	
Is er sprake van vochtdoorslag door de kelderwand?	Nee
Zo ja of soms, toelichting:	

Fundering, kruipruimte en kelder 6 D.	
Is de grondwaterstand in de afgelopen jaren waarneembaar gewijzigd of is er sprake van wateroverlast geweest?	Nee
Zo ja, heeft dit tot problemen geleid in de vorm van water in de kruipruimte c.q. kelder?	N.v.t
Zo nee, tot wat voor andere problemen heeft dit geleid?	

Installaties 7 A.	
Wat voor warmte-installatie(s) is/zijn er aanwezig in de woning? (bijvoorbeeld cv-installatie, WTW-systeem, WKO-systeem, (hybride) warmtepomp, airconditioning, zonneboiler, elektrische boiler, pelletkachel dan wel een andere installatie)	2 Combiketels, Airco keuken

VRAGENLIJST

Is/zijn de installatie(s) eigendom?	Ja
Zo nee, toelichting: (bijvoorbeeld de installatie(s) is/ zijn gehuurd of geleased. Tevens huur-/leaseprijs vermelden)	
Merk van de installatie(s):	Intergas HRE A36/30
Type(nummer) van de installatie(s):	
Installatiedatum van de installatie(s):	10-10-2020
Op welke datum is/zijn deze installatie(s) voor het laatst onderhouden?	17-11-2026
Is het onderhoud uitgevoerd door een erkend bedrijf?	Ja
Zo ja, door wie?	Warmgarant

Installaties 7 B.	
Zijn er de afgelopen tijd zaken opgevallen ten aanzien van de installatie(s)? (bijvoorbeeld de cv-installatie moet meer dan 1 keer per jaar bijgevuld worden of de installatie functioneert niet goed)	Nee
Zo ja, wat is u opgevallen?	

Installaties 7 C.	
Zijn er radiatoren die niet warm worden?	Nee
Zo ja, welke?	

Installaties 7 D.	
Zijn er radiatoren of (water)leidingen die lekken?	Nee
Zo ja, waar en welke?	

Installaties 7 E.	
Zijn er radiatoren of (water)leidingen die ooit zijn bevroren?	Nee
Zo ja, waar?	

VRAGENLIJST

Installaties 7 F.	
Heeft u vloerverwarming in de woning?	Ja
Zo ja, betreft dit elektrische vloerverwarming, vloerverwarming met warm water of anders? Elektrisch:	Ja
warm water:	Ja
overig, namelijk	Elektrisch
Waar bevindt zich de elektrische vloerverwarming?	Douche
Waar bevindt zich de vloerverwarming met warm water?	Woonkamer en Keuken
Waar bevindt zich de overige vloerverwarming?	nvt

Installaties 7 G.	
Zijn er vertrekken die niet (goed) warm worden?	Nee
Zo ja, welke?	

Installaties 7 H.	
Heeft de woning zonnepanelen die uw eigendom zijn?	Ja
Heeft de woning zonnepanelen die worden gehuurd of geleased?	Nee
Kan het huurcontract/ leasecontract worden overgenomen door koper? Zo ja, dan overnamecontract opvragen.	
Hoeveel zonnepanelen zijn er aanwezig? Aantal:	
Zo ja, blijven de zonnepanelen achter?	Ja
Wat is de capaciteit van één zonnepaneel? (De capaciteit van zonnepanelen wordt uitgedrukt in Wattpiek (Wp). Bijvoorbeeld één zonnepaneel levert 390 Wp.	
Functioneren alle zonnepanelen?	Ja
Wat is het merk/ type van de zonnepanelen?	
Maakt u gebruik van een app om de opbrengst van de zonnepanelen te bekijken?	Ja
Zo ja, welke?	EMA
In welk jaar zijn de zonnepanelen geplaatst en door wie? Jaar:	2020
Installateur:	Nijland Techniek Neede

VRAGENLIJST

Is de btw over het aankoopbedrag teruggevraagd van de belastingdienst?	Ja
Hoeveel stroom heeft u het afgelopen jaar opgewekt? Jaar:	
Aantal kWh:	6.110.02 kWh
Hoe lang zit er nog fabrieksgarantie op de zonnepanelen?	tot 20240
Zijn de zonnepanelen aangeschaft met subsidie?	Nee
Zo ja, moet de subsidie worden terugbetaald?	
Zo ja, welk bedrag moet worden terugbetaald?	

Installaties 7 I.	
In welk jaar zijn voor het laatst de aanwezige schoorsteenkanalen/rookgasafvoeren geveegd/gereinigd?	nvt

Installaties 7 J.	
Wanneer heeft u de aanwezige schoorsteenkanalen voor het laatst gebruikt?	
Is de trek van aanwezige schoorsteenkanalen goed?	

Installaties 7 K.	
Zijn er onderdelen van de elektrische installatie vernieuwd? (onder de elektrische installatie wordt verstaan alle elektra leidingen/ schakelaars stopcontacten, meterkast e.d.)	Ja
Zo ja, wanneer en welke onderdelen?	Groepenkast 3x25AMp tbv lader auto
Zijn er gebreken aan de elektrische installatie?	Nee
Zo ja, welke?	

Installaties 7 L.	
Is er een laadpaal aanwezig voor een elektrische auto?	Ja
Zo ja, waar bevindt deze zich?	Naast voordeur bij oprit
Blijft deze achter?	Ja

VRAGENLIJST

Installaties 7 M.	
Is er mechanische ventilatie of een soortgelijk systeem aanwezig?	Ja
Zo ja, functioneert dit systeem naar behoren?	Ja
Zo nee, toelichting:	
Wanneer is dit systeem voor het laatst onderhouden?	2020
Hoe oud is dit systeem ongeveer?	6 jaar

Installaties 7 N.	
Is er een domoticasysteem of een soortgelijk systeem aanwezig? (Een domoticasysteem bedient de verwarming, verlichting, verwarming, audio, ventilatie e.d. automatisch)	Nee
Zo ja, functioneert dit systeem naar behoren?	
Zo nee, toelichting:	
Hoe oud is dit systeem ongeveer?	

Installaties 7 O.	
Zijn er rookmelders op iedere verdieping aanwezig?	Ja
Zo ja, hoe oud zijn de rookmelders ongeveer?	

Sanitair, riolering en keuken 8 A.	
Zijn er beschadigingen aan wastafels, douche, bad, toiletten, gootstenen en kranen?	Nee
Zo ja, welke?	

Sanitair, riolering en keuken 8 B.	
Hoe oud is de badkamer ongeveer?	2021

Sanitair, riolering en keuken 8 C.	
Lopen de afvoeren van wastafels, douche, bad, toiletten, gootstenen en kranen goed door?	Ja

VRAGENLIJST

Zo nee, welke niet?	
Sanitair, riolering en keuken 8 D.	
Is de woning aangesloten op het gemeentelijke riool?	Ja
Sanitair, riolering en keuken 8 E.	
Zijn er gebreken (geweest) aan de riolering, zoals breuken, stankoverlast, lekkages, etc.?	Nee
Zo ja, welke?	
Sanitair, riolering en keuken 8 F.	
Is er een andere voorziening, zoals een septictank, beerput of dergelijk aanwezig?	Nee
Zo ja, wat is er aanwezig en hoe dient dit te worden onderhouden?	
Sanitair, riolering en keuken 8 G.	
Van welk jaar dateert de keukenopstelling ongeveer?	2002
Sanitair, riolering en keuken 8 H.	
Van welk jaar dateert de inbouwapparatuur ongeveer?	2002 vaatwasser 2026
Functioneert alle inbouwapparatuur?	Ja
Zo nee, welk inbouwapparaat functioneert niet?	De inbouwoven alleen op hete lucht
Sanitair, riolering en keuken 8 I.	
Heeft u een kokend water kraan? (bijvoorbeeld een Quooker kraan of een soortgelijke kraan)	Nee
Zo ja, functioneert deze kraan naar behoren en hoe oud is deze kraan ongeveer?	

VRAGENLIJST

Diversen 9 A.	
Wat is het bouwjaar van de woning?	

Diversen 9 B.	
Zijn er asbesthoudende materialen in/op de woning/ bijgebouw(en) aanwezig? (bijvoorbeeld asbest zeil, een asbestplaat die onder en/of achter de CV ketel is geplaatst, asbesthoudend isolatiemateriaal om de verwarmingsbuis, asbesthoudend koord bij oude cv-ketels/gaskachels, asbestgolfplaten e.d.)	Nee
Zo ja, welke en waar?	

Diversen 9 C.	
Blijft er in de woning zeil achter, al dan niet vastgelijmd, dat is aangeschaft tussen 1955 en 1982?	Nee

Diversen 9 D.	
Is er sprake van loden leidingen in de woning?	Nee
Zo ja, waar?	

Diversen 9 E.	
Is er een Japanse duizendknoop aanwezig in de tuin? (Een Japanse duizendknoop is een exotische plant, welke moeilijk te verwijderen is. De sterke wortelstokken en stengels van de Japanse duizendknoop zijn in staat om schade te veroorzaken aan gebouwen, leidingen en wegen)	Nee

Diversen 9 F.	
Is er in puin/asbest afval in de grond/tuin aanwezig?	Nee

Diversen 9 G.	
Heeft u elders lekkages gehad? (dus los van het dak/ sanitair/ riolering)	Nee

VRAGENLIJST

Diversen 9 H.	
Is de grond verontreinigd?	Nee
Zo ja, is er een onderzoeksrapport?	N.v.t
Zo ja, heeft de gemeente/provincie een onderzoeks- of saneringsbevel opgelegd?	N.v.t

Diversen 9 I.	
Is er een olietank aanwezig of aanwezig geweest?	Nee
Zo ja, is deze gesaneerd/verwijderd?	N.v.t
Als deze is gesaneerd, waar is de olietank op het perceel gesitueerd?	
Is er een Kiwa-certificaat aanwezig?	Nee

Diversen 9 J.	
Is er sprake van overlast door ongedierte in of (rond)om de woning? (Denk aan muizen, ratten, kakkerlakken, etc.)	Nee
Zo ja, waar?	

Diversen 9 K.	
Is de woning aangetast door houtworm, boktor, ander ongedierte of zwam?	Nee
Zo ja, waar?	
Zo ja, is deze aantasting al eens behandeld?	N.v.t
Zo ja, wanneer?	
Zo ja, door welk bedrijf?	

Diversen 9 L.

VRAGENLIJST

Is er sprake van chlorideschade (betonrot)? (Betonrot komt vooral voor in kruipruimtes van woningen gebouwd tussen 1965 en 1981 die voorzien zijn van betonnen vloerelementen van het merk Kwaaitaal of Manta. Ook andere beton- elementen - bijvoorbeeld balkons - kunnen aangetast zijn)	Nee
Zo ja, waar?	

Diversen 9 M.	
Hebben er verbouwingen en/of bijbouwingen plaatsgevonden in en/of om de woning?	Ja
Zo ja, welke ver-/bijbouwingen?	Keuken aanbouw
Zo ja, in welk jaartal?	2002
Zo ja, door welk bedrijf zijn deze uitgevoerd?	Bouwbedrijf ter Steege

Diversen 9 N.	
Zijn er verbouwingen of uitbreidingen uitgevoerd zonder omgevingsvergunning (voorheen bouwvergunning)?	
Zo ja, welke?	

Diversen 9 O.	
Is er sprake van glasvezel internet?	Ja

Diversen 9 P.	
Bent u in het bezit van een definitief energieprestatiecertificaat/ energielabel?	Ja
Zo ja, welke label?	B

Vaste lasten 10 A.	
Hoeveel betaalde u voor de laatste aanslag onroerendezaakbelasting?	446,00
Belastingjaar?	2026/2027

VRAGENLIJST

Vaste lasten 10 B.	
Wat is de WOZ-waarde?	588,00
Peiljaar?	01-01-2025

Vaste lasten 10 C.	
Hoeveel betaalde u voor de laatste aanslag waterschapslasten?	561,10
Belastingjaar?	2026

Vaste lasten 10 D.	
Hoeveel betaalde u voor de laatste aanslag gemeentelijke belastingen? (zoals rioolheffing en afvalstoffenheffing e.d.)	413,00
Belastingjaar?	2026/2027

Vaste lasten 10 E.	
Welke voorschotbedragen betaalt u maandelijks aan de nutsbedrijven? Gas:	196,11
Elektra:	157,68
Water:	21,00
Stadsverwarming:	
Anders:	
Te weten:	
Wat is uw jaarverbruik voor gas/ elektriciteit en water? Gas (m^3):	ca 2000 m3
Elektriciteit hoog (kWh):	5000 kWH
Elektriciteit laag (kWh):	
Elektriciteit totaal (kWh):	
Water (m3):	105m3
Stadsverwarming (GJ):	
Anders:	
Met hoeveel bewoners bewoonde u de woning? Aantal:	

VRAGENLIJST

Vaste lasten 10 F.	
Zijn er lease- en/of huurkoopcontracten? (Bijvoorbeeld keuken, kozijnen, cv-ketel, etc.)	Nee
Zo ja, welke?	
Zijn deze contracten overdraagbaar op de koper? Let op! Veel lease- en huurkoopcontracten zijn niet langer overdraagbaar op een koper. Neem hiervoor contact op met de betreffende leverancier.	
Hoe lang lopen de contracten nog en wat is de eventuele afkoopsom? Afkoopsom:	
Duur:	

Vaste lasten 10 G.	
Als er sprake is van erfpacht of opstalrecht hoe hoog is dan de canon per jaar?	
Heeft u alle canons betaald?	N.v.t
Is de canon afgekocht?	N.v.t
Zo ja, tot wanneer?	

Vaste lasten 10 H.	
Heeft u alle gemeentelijke belastingen die u verschuldigd bent al betaald?	Ja
Zijn er variabele bedragen voor gemeenschappelijke poorten, inritten of terreinen?	Nee
Zo ja, hoe hoog en waarvoor?	

Vaste lasten 10 I.	
Heeft u, om in de straat te parkeren, een parkeervergunning nodig?	Nee
Hoeveel parkeervergunningen kunnen er maximaal worden aangevraagd?	
Wat zijn de kosten voor deze parkeervergunning(en) per jaar?	

VRAGENLIJST

Garanties 11 A.	
Zijn er lopende onderhoudscontracten en/of garantieregelingen overdraagbaar aan de koper? (Zoals dakbedekking, cv-installatie, dubbele beglazing, etc.)	Ja
Zo ja, welke?	Onderhoud CV Warmgarant

Nadere informatie 12 A.	
Overige zaken(Overige zaken die de koper naar uw mening moet weten)	



ZOEKERS MET EEN **STREEPJE VOOR**

Als eerste weten welke woning te koop is?

Schrijf je in op
otten-flim.nl

Nog geen geschikt huis gevonden? Schrijf je dan in bij Otten & Flim. Ingeschreven zoekers hebben namelijk een streepje voor.

Schrijf je in als woningzoeker, dan bent je als eerste op de hoogte van het nieuwste aanbod. Nog voordat het op Funda staat.



Klanten van Otten & Flim lenen gratis deze ruime verhuis - aanhangwagen

JE EIGEN **HUIS VERKOPEN?**

KIES VOOR OTTEN & FLIM!

Met liefde voor ons vak zijn wij in staat om jouw huis **snel en voor een goede prijs te verkopen**. Alleen het beste resultaat telt. **Klantervaringen** vormen de basis van ons succes. Het inschakelen van Otten & Flim is een investering die je dubbel en dwars **terugverdient**.

- Indrukwekkende verkoopscores & klanttevredenheid
- Razendsnel schakelen & voor afspraken alle tijd nemen
- Makelaars met mensenkennis & liefde voor het vak.
- 100% vrijblijvende waardebepaling



Rijssen
Stationsdwarsweg 9
7461 AR Rijssen

Hengelo
Drienerstraat 1
7551 HJ Hengelo

Tel: 0548 - 544 333
info@otten-flim.nl

Verkooptips? Download onze gratis e-book online op otten-flim.nl

Otten & Flim



BEZOEK ONS,
WIJ ADVISEREN JE GRAAG

Contactgegevens

Rijssen

Stationsdwarsweg 9

7461 AR Rijssen

Tel: 0548 - 544 333

gewoon@otten-flim.nl

Hengelo

Drienerstraat 1

7551 HJ Hengelo

WWW.OTTEN-FLIM.NL

funda NWWI erkend taxateur taxateurs unie Vastgoed Ned.