

Kasteel Nijenrodestraat 86

Tilburg

Van Heeswijk Jansen MAKELAARS

013-4657111
info@hj-makelaars.nl
www.hj-makelaars.nl



Kenmerken

Woonoppervlakte	121 m²
Perceeloppervlakte	146 m²
Inhoud	466 m³
Bouwjaar	1975
Energielabel	C





Beschrijving

Op een van de mooiste locaties van Tilburg staat deze tussenwoning in het groen te pronken. Niet alleen vanuit de woonkamer kijk je naar het groen van de omringende bomen, ook een kleine wandeling brengt je in een mum van tijd in het Warandebos. Boodschappen kun je vlot te voet doen en ook het station Tilburg University bevindt zich in de directe nabijheid.

De woning zelf is heerlijk. Hoewel je kunt zien dat de vorige bewoonster de woning met liefde heeft bewoont is modernisering wenselijk. Met nog wat extra liefde van de toekomstige eigenaar wordt dit een prachtig huis op een fantastische locatie.

De indeling van de woning is als volgt:

Na binnenkomst via een tochtportaal sta je direct in een ruime hal met volop ruimte om de jassen weg te hangen en eventueel de kinderwagen neer te zetten. De woonkamer is heerlijk licht en geeft uitzicht op de tuin en op al het groen van de omgeving. Ook de keuken is lekker licht en ruim.

Het keukenblok is eenvoudig en netjes. Direct vanuit de keuken loop de je de bijkeuken/berging in. Hier hangt de HR-combiketel (2012) en bevindt zich de aansluiting van de wasmachine.

Op de eerste verdieping tref je drie slaapkamers en een ruime badkamer met ligbad, tweede toilet, wastafel in meubel en douchecabine. De badkamer is tot plafondhoogte betegeld met marmerlook tegels welke fraai weerspiegelen in het prachtige schrootjesplafond. De drie slaapkamers hebben een prima maatvoering en een van de slaapkamers heeft een eigen inloopkast.

De tuin van de woning is verzorgd en gesitueerd op het westen.

Bijzonderheden:

Bouwjaar 1975
Perceel 146 m²
Woonoppervlakte circa 121 m²
Gehele woning voorzien van enkel glas
Heerlijke lichte woning
Modernisering wenselijk
Tuin op het westen
Heerlijke groene omgeving nabij alle voorzieningen
Aanvaarding in overleg

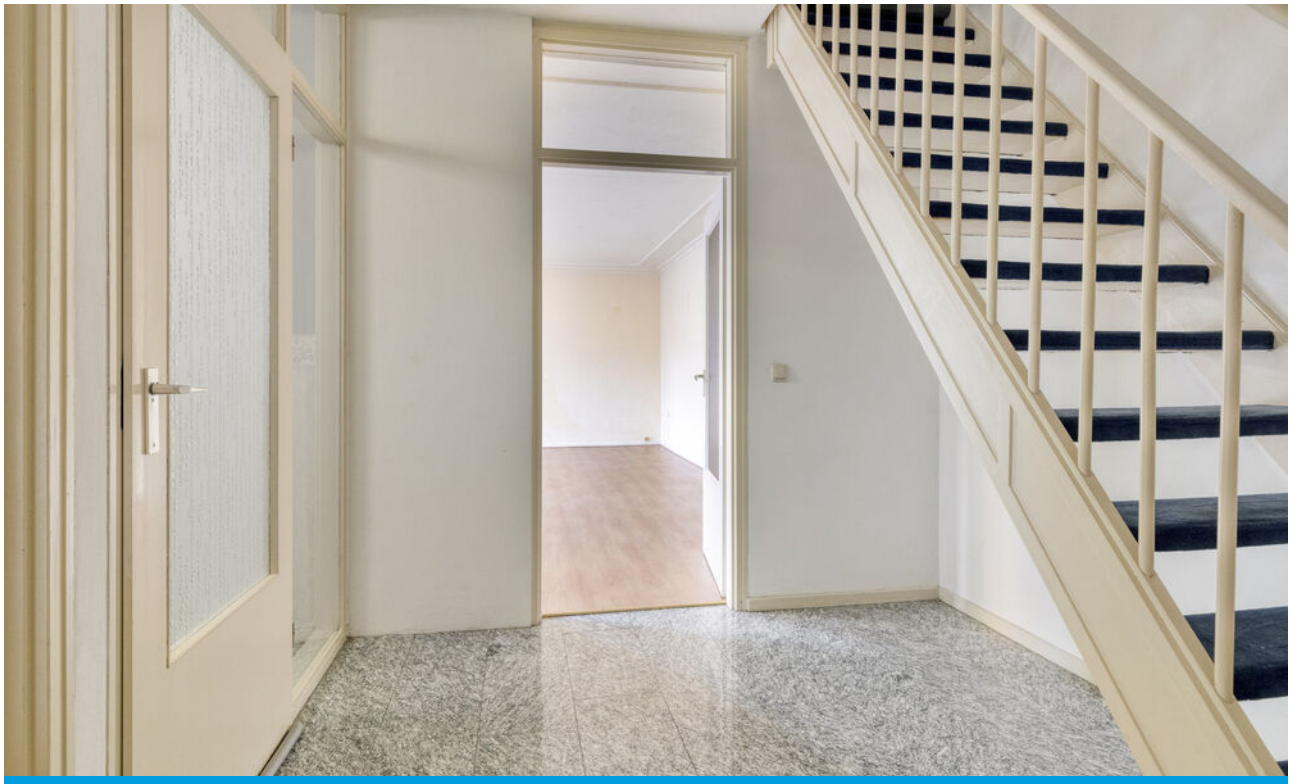

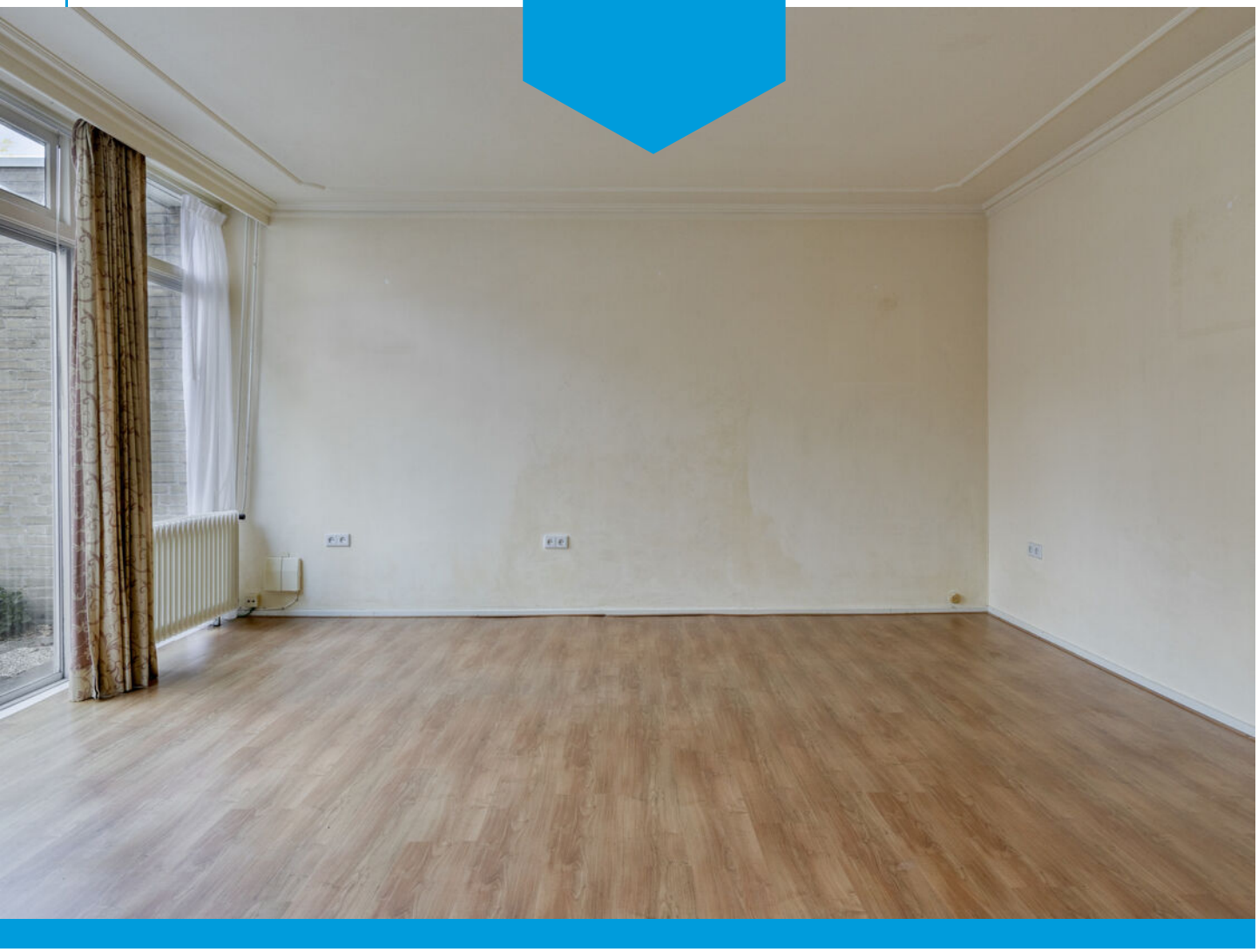





















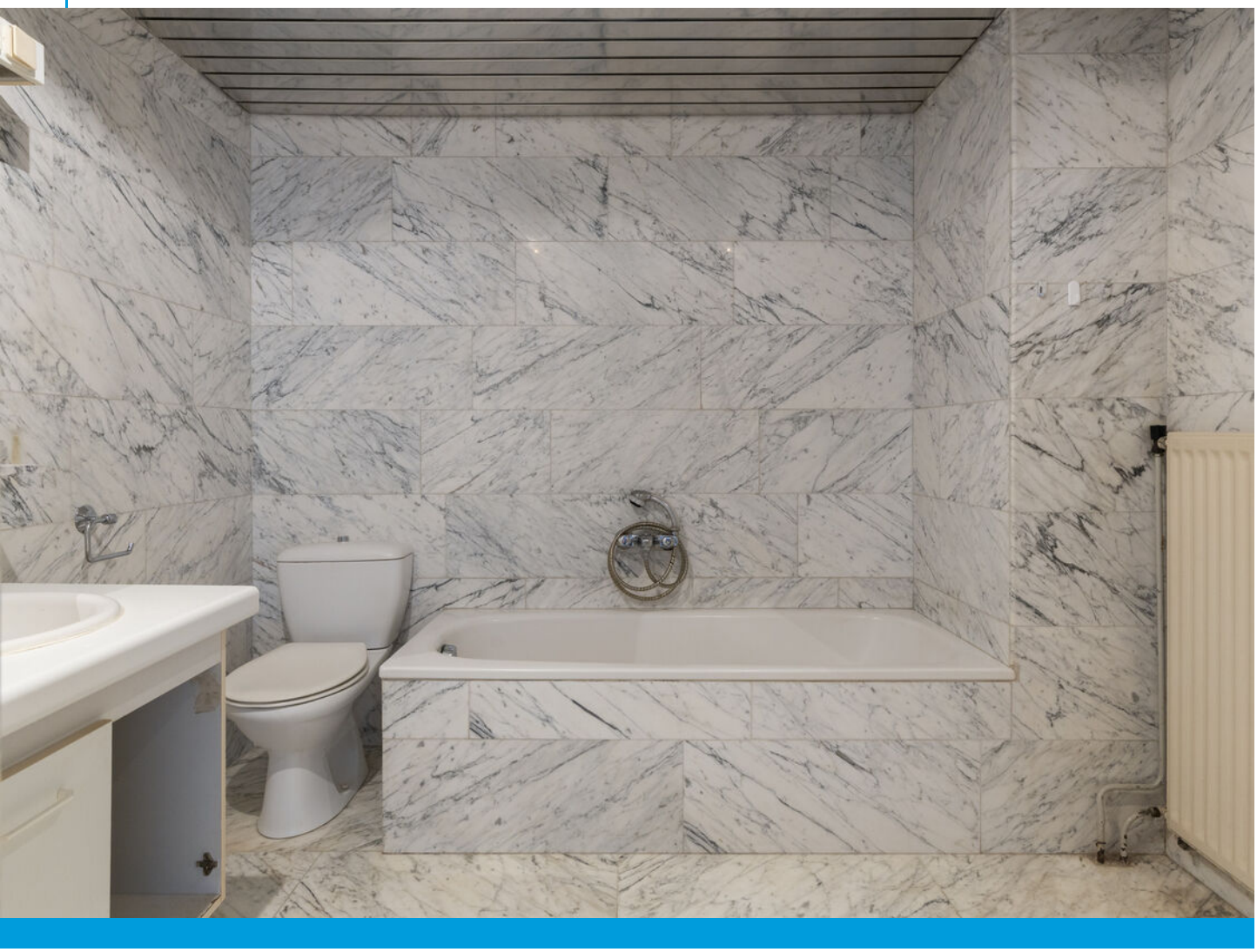





























Plattegrond



Aan de plattegronden kunnen geen rechten worden ontleend

© Zibber www.zibber.nl

Plattegrond



Aan de plattegronden kunnen geen rechten worden ontleend
© Zibber www.zibber.nl

Plattegrond



Aan de plattegronden kunnen geen rechten worden ontleend
© Zibber www.zibber.nl

Kadastrale kaart



Deze kaart is noordgericht

12345 Perceelnummer

25 Huisnummer

Vastgestelde kadastrale grens

Voorlopige kadastrale grens

Administratieve kadastrale grens

Bebouwing

Voor een eensluidend uittreksel, geleverd op
De bewaarder van het kadaster en de openbare registers

Schaal 1: 500

Kadastrale gemeente	Tilburg
Sectie	AB
Perceel	2771

kadaster

Aan dit uittreksel kunnen geen betrouwbare maten worden ontleend.
De Dienst voor het kadaster en de openbare registers behoudt zich de intellectuele eigendomsrechten voor, waaronder het auteursrecht en het databankenrecht.

Locatie

op de kaart

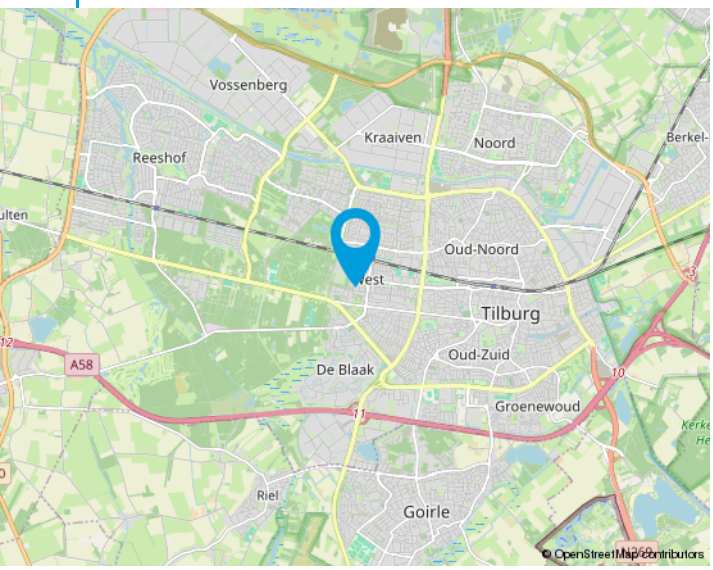

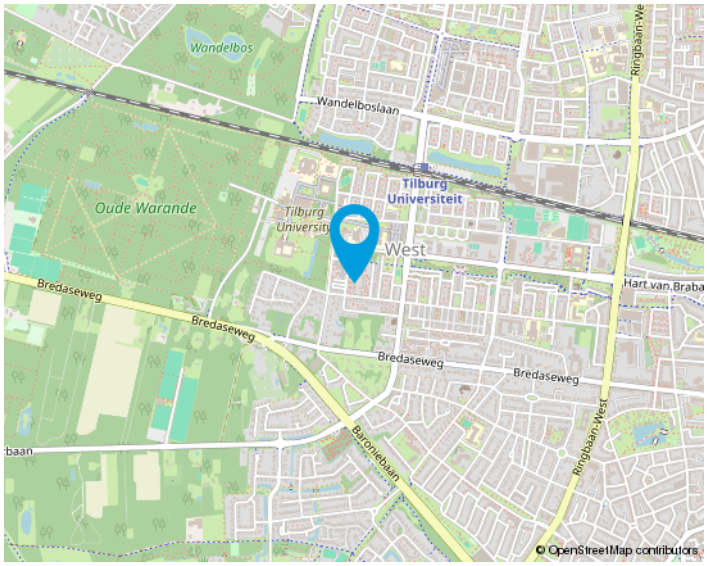

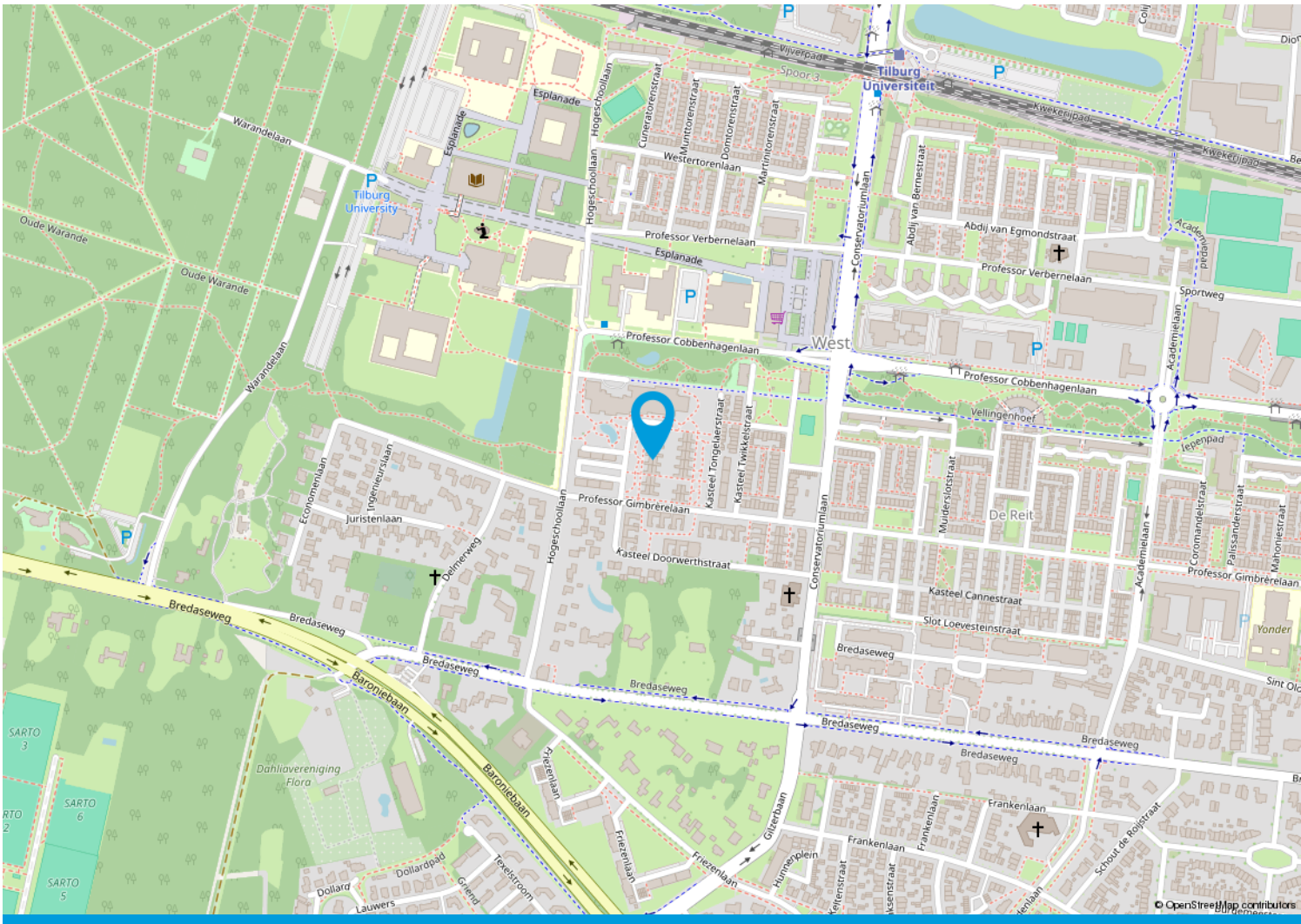

We helpen je graag met de huizenmarkt van vandaag.

Makelaars in Tilburg e.o.

Onze makelaars stellen zich graag aan u voor:

Anton van Heeswijk

Op 19 jarige leeftijd kwam Anton in Tilburg wonen. Na een heerlijke studententijd waarin hij naast zijn studies Bedrijfseconomie en Fiscaal Recht ook actief was bij Studenten Roeivereniging Vidar besloot hij dat zijn toekomst in de makelaardij moest liggen. Na 7 jaar in loondienst ervaring te hebben opgedaan begon hij in 2002 als zelfstandig ondernemer. Anton werkt graag voor professionele opdrachtgevers. Activiteiten waar hij veel plezier uithaalt zijn de advisering bij nieuwbouwprojecten en het helpen van vastgoedpartijen bij de aan- en verkoop van woningportefeuilles en complexen. Dat Anton niet altijd de makkelijkste weg in het leven kiest blijkt wel uit het feit dat hij een fanatiek supporter van Willem II is.

Nancy Jansen

Nancy is in Tilburg geboren en getogen. Na de verkoop van haar ouderlijke woning dacht ze direct dit wil ik ook: makelaar worden! Het was Anton van Heeswijk die haar 5 jaar later haar 1e baan als assistent makelaar aanbood. In 2003 werd Nancy gecertificeerd als NVM-makelaar/ taxateur. Na ongeveer 20 jaar actief makelen in loondienst had Nancy de wens om meer te gaan ondernemen. Sinds 2021 is ze mede eigenaar van Van Heeswijk Jansen Makelaars geworden. Veel van Nancy's interesses komen samen in dit vak: communicatie (zowel online als offline), omgaan met mensen, de laatste trends en stijlen volgen op het gebied van wonen, inrichting, tuinen en fotografie. Ook vindt ze het leuk om uitgedaagd te worden betreffende juridische en bouwkundige vraagstukken. Nancy haalt dagelijks erg veel voldoening uit de begeleiding van mensen bij de verkoop en aankoop van huizen. Het vak van makelaar is en blijft haar droombaan!



Onze opdrachtgevers aan het woord

Wij zijn blij met onze mooie beoordelingen van onze opdrachtgevers. Onze beoordelingen zijn terug te vinden op onze website:

www.hj-makelaars.nl



Algemeen

Ons kantoor is aangesloten bij de NVM en wij volgen continu verplichte opleidingen en interessante workshops om onze kennis up-to-date te houden. Wij beschikken over een groot eigen netwerk en toegang tot het netwerk van de NVM waardoor wij continu inzage hebben in de laatste ontwikkelingen op de woningmarkt.

Voor Van Heeswijk Jansen Makelaars is kwaliteit vanzelfsprekend en wij houden daarbij altijd de juiste dienstverlening in het oog. Omdat een huis kopen en verkopen niet iets is waar u dagelijks mee te maken krijgt, zullen wij u begeleiden bij het maken van deze grote beslissing. Wij zijn tevens aangesloten bij diverse instanties die garant staan voor onze kwaliteit en deskundigheid.

De NVM-Wonen makelaar / taxateur is de adviseur voor particuliere en professionele opdrachtgevers in alle facetten van de woningmarkt. Aansluiting bij de vakgroep Wonen staat open voor personen die als makelaar of taxateur werkzaam zijn op dit gebied en zijn ingeschreven in het register Wonen van de Stichting VastgoedCert of het NRVT.

In 2001 is de wettelijke beëdiging van taxateurs en makelaars afgeschaft. Het Nederlands Register Vastgoed Taxateurs registreert alleen makelaars of taxateurs die voldoen aan de strenge eisen.

De Stichting VastgoedCert is een platform dat zorgt voor de certificatie en registratie van makelaars in onroerende zaken op basis van hun vakbekwaamheid.

Het Nederlands Woning Waarde Instituut (NWWI) zorgt voor de validatie van woningtaxaties van aangesloten taxateurs en ziet erop toe dat elke taxatie uniform en volgens richtlijnen is opgesteld. Geldverstrekkers, intermediairs en consumenten krijgen zo objectieve, heldere en betrouwbare taxaties. Alleen taxateurs die aan strenge kwaliteitseisen voldoen kunnen zich aanmelden bij het NWWI.

Wonen in Tilburg,

het bruisende hart van Midden-Brabant, waar het heerlijk wonen is!

De stad kent een grote variëteit aan middelgrote en kleinere bedrijven in vele sectoren en telt ongeveer 225.000 inwoners.

Tilburg heeft drie stations: Tilburg CS, Station Tilburg Universiteit en Tilburg Reeshof.
Ook heeft Tilburg een uitstekend netwerk van buslijnen en fietspaden.

De Ring van Tilburg is een ringweg bestaande uit delen van de autosnelwegen A58, A65 en de niet-autosnelwegen N260 en N261. De ring loopt in een grote cirkel om de stad Tilburg. Tilburg heeft daarnaast nog een tweetal ringwegen. De ring over de Ringbanen, en de korte stadsring, de zogenaamde Cityring.

Het stadscentrum biedt vele uitgaansmogelijkheden, waaronder stadsschouwburg, popcentrum 013 en gezellige kroegen. En niet te vergeten de jaarlijks terugkerende gezelligheid van Tilburg Trakteert met o.a. de Tilburgse Kermis, Festival Mundial, Ten Miles en Hap & Stap.

Ook blijven de gebiedsontwikkelingen rondom het centrum en de bruisende Piushaven & Spoorzone niet onopgemerkt! Tilburg is zeker een studentenstad te noemen; De Universiteit van Tilburg (UVT), Fontys Hogescholen en ROC Midden-Brabant is een greep uit het brede onderwijsaanbod in Tilburg.

Tilburg kent talloze sportverenigingen met als bekendste uiteraard voetbalclub Willem II. Naast voetbal zijn we ook goed vertegenwoordigd in o.a. hockey, tennis en padel. Ook hebben we meerdere sportscholen, zwembaden, een bowlingbaan en een ijsbaan in onze stad.





Van bezichtiging tot koop

Wij begrijpen als geen ander dat het bezichtigen van een woning een spannende gebeurtenis kan zijn. Dit geldt tevens voor de verkoper(s) van de woning. Wij horen na afloop graag wat je van de woning vindt zodat we dat terug kunnen koppelen.

Plan met onze binnendienst een afspraak in voor een bezichtiging.

Een van onze makelaars zal je rondleiden in de woning.

Wij horen graag daarna je reactie!

Wij horen graag als je enthousiast bent en je een bod wil uitbrengen op de woning. Het kan via het Move.nl account worden uitgebracht. Hierin kan je het bod vermelden, de datum van aanvaarding, eventuele ontbindende voorwaarden en eventuele overname van roerende zaken.

Aantekeningen

Aantekeningen



Interesse
in de woning?

Neem dan contact op met ons kantoor:

Van Heeswijk Jansen MAKELAARS
Willem de Rijkestraat 6
5046 LS Tilburg
013-4657111
info@hj-makelaars.nl
www.hj-makelaars.nl