TE KOOP

Torenmuur 9

Houten



Vraagprijs

€ 450.000

kosten koper

makelaarsland®

NVM

WAAR VIND IK WAT?

Omschrijving van de woning	3
Foto's	5
Plattegronden	15
Kenmerken	17
Zakenlijst	20
Algemene informatie	22
Bijzondere bepalingen	22
Informatie voor kopers	23

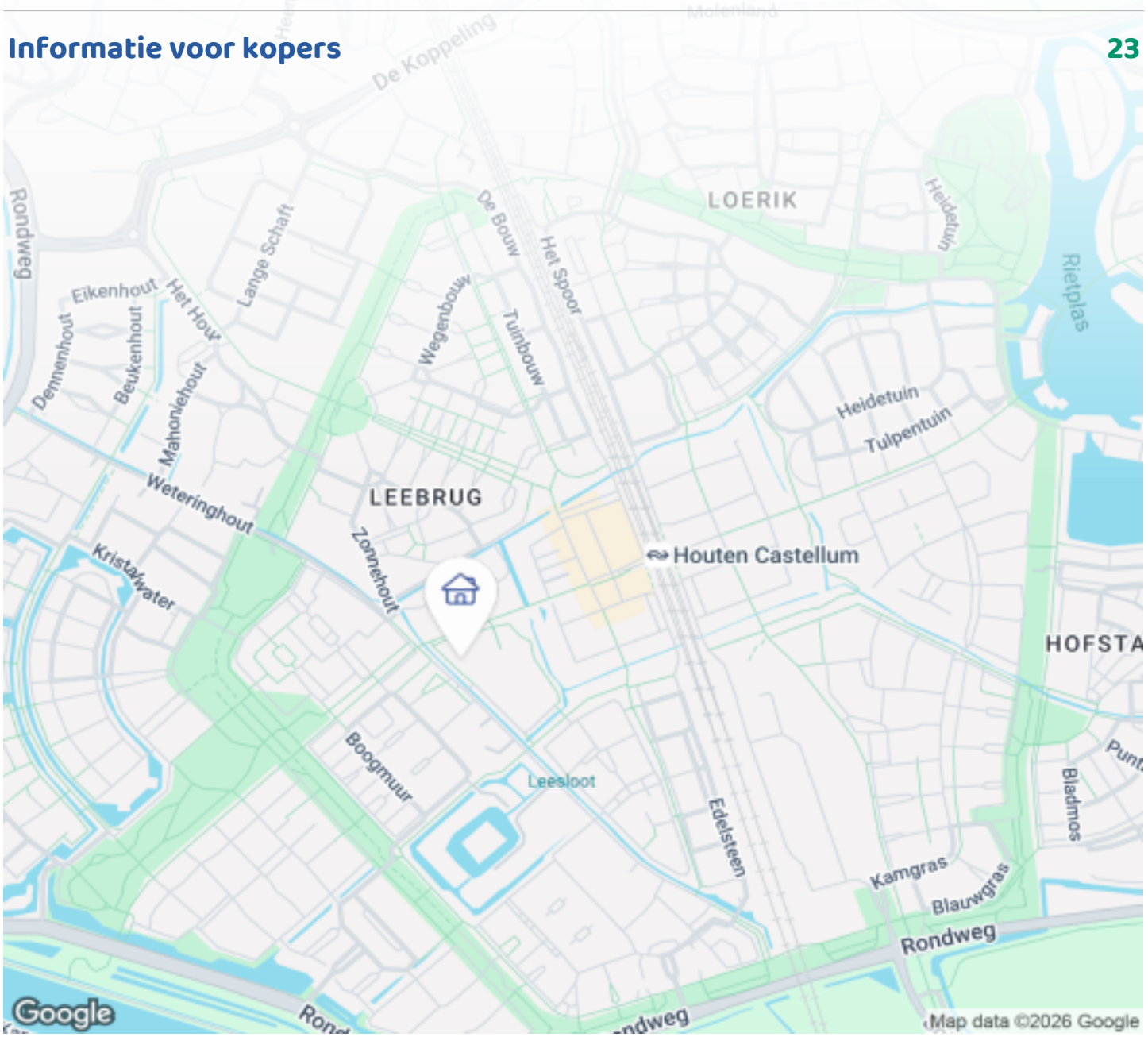

OMSCHRIJVING VAN DE WONING



Comfortabel wonen met een vrij uitzicht en alles dichtbij!

Op zoek naar een fijn appartement waar licht, ruimte en een centrale ligging samenkomen? Dit verzorgde driekamerappartement op de eerste woonlaag heeft alles in huis om je hier helemaal thuis te voelen. Met een balkon op het zuidwesten, een vrij uitzicht over de Houtense Wetering en een ruime berging in de onderbouw, is dit een plek waar wonen en genieten mooi samenkomen.

Bij binnenkomst tref je een praktische hal met voldoende ruimte voor jassen en schoenen en toegang tot de verschillende vertrekken. De woonkamer is heerlijk licht dankzij de grote raampartijen en heeft een speelse indeling, waardoor je de ruimte gemakkelijk naar eigen wens kunt inrichten. Vanuit de woonkamer stap je zo het balkon op. Een heerlijke plek om in de middag en avond van de zon te genieten, terwijl je uitkijkt over het water en de omgeving.

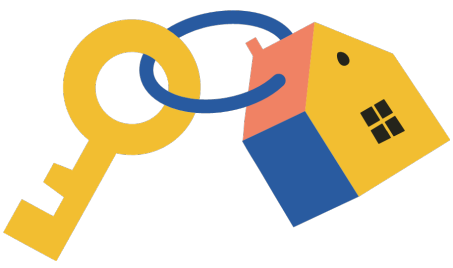

OMSCHRIJVING VAN DE WONING

De open keuken sluit mooi aan op de woonkamer en is netjes uitgevoerd met diverse inbouwapparatuur. De laminaatvloer zorgt voor een verzorgde uitstraling en maakt het geheel tot een fijne leefruimte.

Het appartement beschikt over twee slaapkamers, beide gelegen aan de galerij. De ruime hoofdslaapkamer biedt volop comfort, terwijl de tweede slaapkamer ideaal is als logeerkamer, werkplek of hobbyruimte. Daarnaast is er een praktische inpandige berging met aansluitingen voor de wasmachine en droger en voldoende ruimte voor extra voorraad en huishoudelijke spullen.

Ook de badkamer is modern en verzorgd, voorzien van een inloopdouche en een wastafel met meubel. Het toilet bevindt zich in een separate ruimte.

Het appartementencomplex is netjes onderhouden en beschikt over een centrale entree, lift en galerij, wat bijdraagt aan het comfortabele woongevoel.

De ligging maakt het plaatje compleet. Aan de rand van het Castellum woon je hier met winkels, horeca en het NS-station op slechts vijf minuten loopafstand. Tegelijkertijd ligt de natuur dichtbij. Langs de Houtense Wetering kun je heerlijk wandelen en fietsen, en via het tunneltje fiets je zo het landelijke buitengebied in, tussen de fruitbomen en het groen. Een fijne combinatie van levendigheid, gemak en rust.

Kortom: een licht en verzorgd appartement met twee slaapkamers, een zonnig balkon, vrij uitzicht en alle voorzieningen binnen handbereik.

Bijzonderheden:
- Energielabel : A+
- Actieve VVE, servicekosten € 250,-- per maand
- Vrij uitzicht
- Top lokatie met winkels en natuur op korte afstand

Een heerlijke plek voor wie comfortabel wil wonen en graag de gezelligheid van de omgeving combineert met de rust van het buitenleven.



FOTO'S







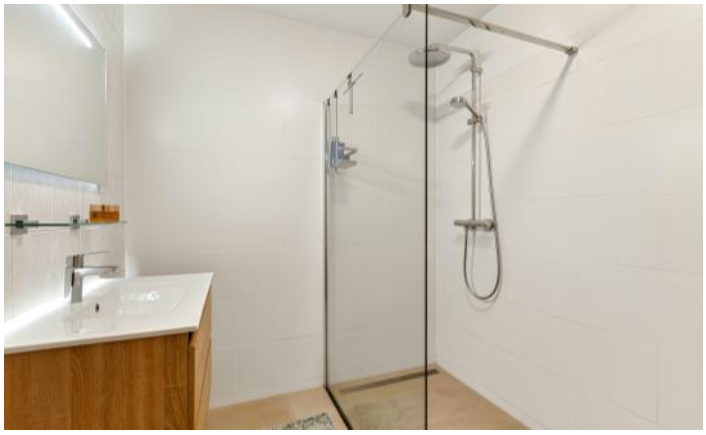



FOTO'S











FOTO'S











FOTO'S











FOTO'S









FOTO'S











FOTO'S











FOTO'S











FOTO'S











FOTO'S



PLATTEGRONDEN

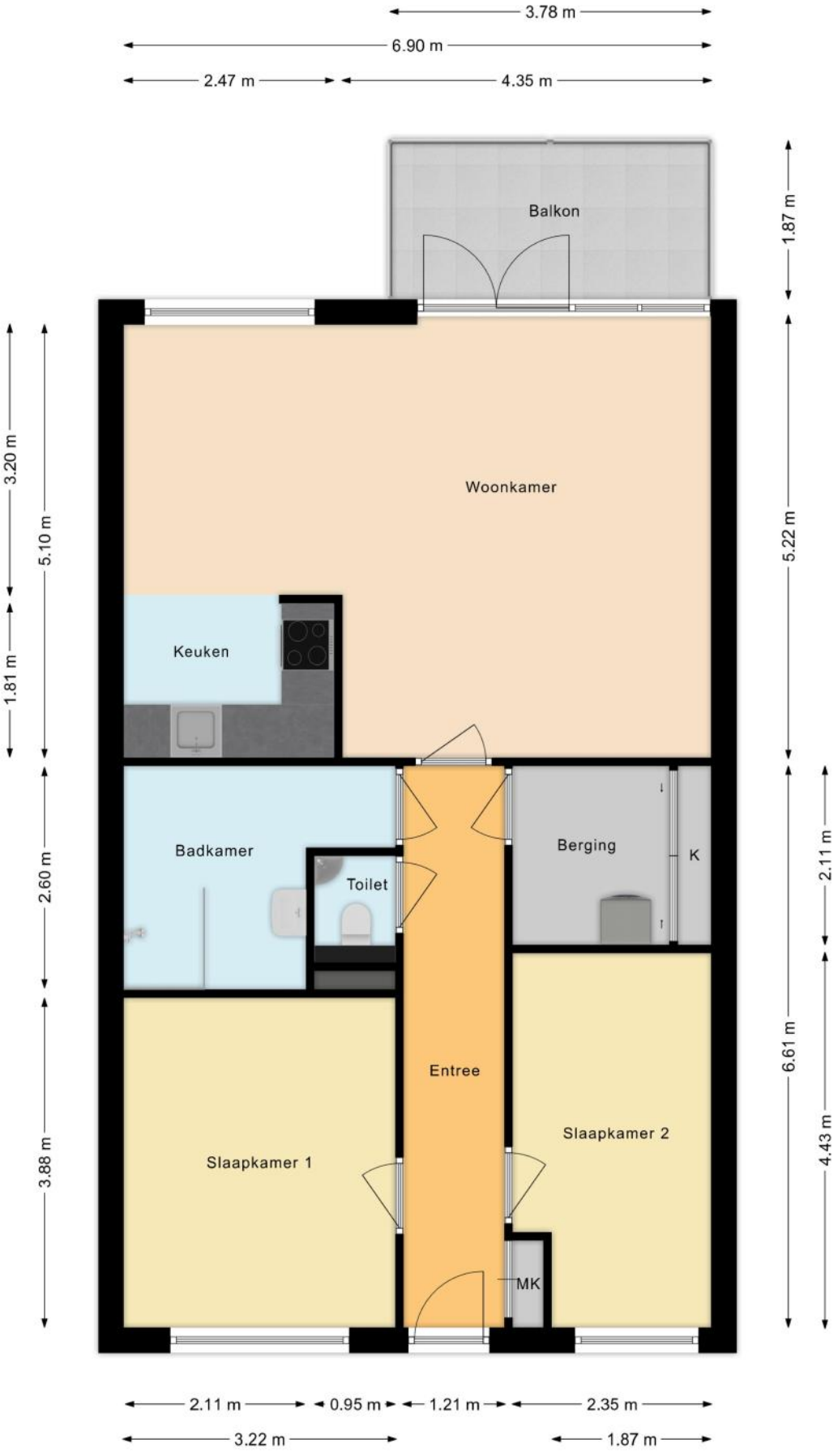

PLATTEGRONDEN

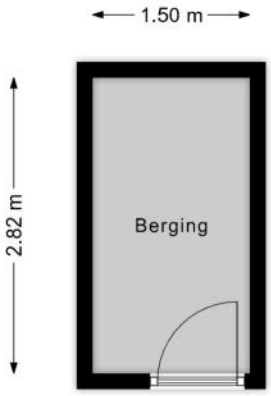

KENMERKEN

Bouw

Soort appartement	**Galerijflat, Appartement**
Bouwvorm	**Bestaande bouw**
Bouwjaar	**2003**
Keurmerken	**Energie prestatie advies**
Soort dak	**Plat dak**
Materiaal dak	**Bitumineuze dakbedekking**

Oppervlakten en inhoud

Inhoud	**271 m³**

Gebruiksoppervlakten *

Wonen (= woonoppervlakte)	**82 m²**
Gebouwgebonden buitenruimte	**7 m²**
Externe bergruimte	**4 m²**

*** Gebruiksoppervlakten**

De getoonde gebruiksoppervlakten zijn berekend conform de in de branche geldende meetinstructie. Deze meetinstructie is bedoeld om een meer eenduidige manier van meten toe te passen voor het geven van een indicatie van de gebruiks - oppervlakte. De meetinstructie sluit verschillen in meetuitkomsten niet volledig uit, door bijvoorbeeld interpretatieverschillen, afrondingen of beperkingen bij het uitvoeren van de meting.

KENMERKEN

Indeling

Aantal kamers	**3 kamers (waarvan 2 slaapkamers)**
Aantal badkamers	**1 badkamer en 1 apart toilet**
Badkamervoorzieningen	**Wastafel, wastafelmeubel, inloopdouche**
Aantal woonlagen	**1 woonlaag**
Gelegen op woonlaag	**1**
Voorzieningen	**Mechanische ventilatie, Rolluiken, TV kabel, Lift, Glasvezel kabel**

Energie

Energielabel	**A+**
Isolatie	**Dakisolatie, Muurisolatie, Vloerisolatie, Dubbel glas**
Verwarming	**Stadsverwarming**
Warm water	**Stadsverwarming**

Buitenruimte/omgeving

Ligging	**Aan water, In woonwijk, Vrij uitzicht**
Balkon/Dakterras	**Balkon aanwezig**

KENMERKEN

Bergruimte

Schuur/berging	**Inpandig**
Voorzieningen	**Voorzien van elektra**

Parkeergelegenheid

Soort parkeergelegenheid	**Openbaar parkeren**

Servicekosten

Bijdrage VvE	**€ 250 per maand**

Kadastrale gegevens

Houten B 1837 6

Eigendomssituatie	**Volle eigendom**

Bijzonderheden

Er zijn geen bijzonderheden gemeld.

ZAKENLIJST

	Blijft achter	Gaat mee	Ter overname
Losse potten/planten		●	
Buitenverlichting	●		
Rookmelder	●		
Rolluiken	●		
Zonwering buiten achter	●		
Zonwering binnen (luxaflex e.d.)			●
Gordijnrails	●		
Gordijnen woonkamer			●
Laminaat	●		
Kookplaat	●		
Oven	●		
(combi)Magnetron			●
Afzuigkap	●		
Vaatwasser			●
Binnenverlichting	●		
Losse kasten		●	
Boeken-, legplanken		●	
Wastafelaccessoires		●	
Toiletaccessoires		●	
Badkameraccessoires		●	
Keukenblok (met bovenkasten)	●		
Koel-vriescombinatie			●
Koffiezetapparaat		●	
Wastafelmeubel	●		
Brievenbus	●		
(Voordeur)bel	●		

ZAKENLIJST

	Blijft achter	Gaat mee	Ter overname
Mechanische ventilatie	●		



Bekijk tijdens de bezichtiging welke roerende zaken uit de lijst achterblijven, mee gaan, of welke ter overname zijn.

ALGEMENE INFORMATIE

Hoe bezichtig ik de woning?

Vraag jouw bezichtiging aan via
• telefoon 088 200 2000
• makelaarsland.nl
De makelaar óf de eigenaar van de woning neemt contact met je op om de bezichtiging in te plannen, wanneer het jullie beiden schikt. Als de eigenaar zelf contact met je opneemt, betekent dit dat de rondleiding ook door de eigenaar zelf wordt gedaan. Neemt de makelaar contact op, dan doet de makelaar ook de rondleiding.

Hoe breng ik een bod uit?

Breng jouw bod uit via:
• telefoon 088 200 2000
• het online biedingsformulier
Ga naar makelaarsland.nl en klik op de button ‘doe een bod’ bij de woningpresentatie. De makelaar neemt jouw bieding in behandeling en zal telefonisch contact met jou en de verkoper opnemen om nader te overleggen. De verkoper zal jouw voorstel accepteren, een tegenvoorstel uitbrengen of het voorstel afwijzen.

Jouw eigen woning verkopen?

Dat kan dat bij ons op twee manieren. Je doet zelf het één en ander of wij doen alles voor je. (Doe de test, dan weet je wat het beste bij jou past.) Wat je ook kiest, je betaalt gewoon een vast laag tarief en je weet precies waar je aan toe bent. Makkelijk toch?

Gratis hypotheekgesprek

Huis gevonden? Dat is mooi, maar kun je die ook betalen? Wees slim en begin op tijd met het bekijken van jouw financiële mogelijkheden. Wat kun je maximaal lenen en wat past het best bij jou? Bij ING kun je erop vertrouwen dat je altijd passend advies krijgt bij jouw persoonlijke situatie, nu en in de toekomst. Plan gratis en vrijblijvend een oriënterend gesprek in op:

makelaarsland.nl/hypotheekgesprek

De Makelaarsland Biedgids

Ken jij de regels tijdens het bieden op een huis? We hebben een biedgids ontwikkeld om transparantie in de woningmarkt te bevorderen en jouw kennis over de regels en wetgeving rondom het (ver)koopproces te vergroten. We hebben alle ontwikkelingen, feiten, regels en uitzonderingen rondom het biedproces helder voor je op een rij gezet, zodat jij welover-wogen keuzes kan maken. Het is je gegund!

makelaarsland.nl/biedgids

INFORMATIE VOOR KOPERS

Koopakte

Na overeenstemming zullen afspraken worden vastgelegd in een koopakte conform het model van de Nederlandse Vereniging van Makelaars (NVM). Vooraf zullen wij het cliëntenonderzoek uitvoeren om de identiteit van de betrokken partijen te verifiëren. Dit is een standaard procedure in het kader van onze wettelijke verplichting als makelaar. Voor woningen in Amsterdam zullen afspraken worden vastgelegd in een koopakte conform het model van de Koninklijke Notariële Beroepsorganisatie. In deze koopakte zullen onder andere de onderstaande bijzonderheden worden opgenomen.

Ontbindende voorwaarden financiering

Ten behoeve van een eventueel opgenomen voorbehoud voor het verkrijgen van een financiering hanteert Makelaarsland een termijn van 7 weken (te rekenen vanaf het moment van bereiken van mondelinge overeenstemming) waarbinnen op grond van deze voorwaarde ontbonden kan worden.

Waarborgsom / bankgarantie

De koopovereenkomst vereist van de koper altijd een waarborgsom of bankgarantie van 10% van de koopsom. De koper krijgt 8 weken (te rekenen vanaf het moment van bereiken van mondelinge overeenstemming) om dit te regelen. Bij geen voorbehoud financiering is deze termijn 4 weken.

Notariskosten

Tenzij anders vermeld is de koper vrij in de notariskeuze. Indien deze notaris kosten in rekening brengt aan verkoper, gelden de volgende maxima: 1. Doorhaling hypotheek. In geval van gehele doorhaling € 200,00 (incl. kadasterkosten per doorhaling). In geval van een gedeeltelijke doorhaling € 250,00 (incl. kadasterkosten per doorhaling). 2. Spoedbetaling € 10,00. 3. Onderzoekskosten en opvragen gegevens € 25,00. Bedragen zijn incl. btw. Alle overige kosten, dan wel meerkosten komen voor rekening van de koper.

Meldingsplicht verkoper

De verkoper heeft een meldingsplicht. De koper mag daarom verwachten dat de informatie die door de verkoper wordt verstrekt, correct is. Er moet altijd melding worden gemaakt van eventuele gebreken en bijzondere omstandigheden.

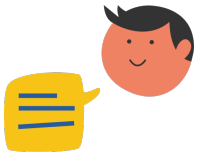

Jij kiest de notaris. Vraag van tevoren de kosten op en voorkom verrassingen.

Onderzoeksplicht

De koper heeft zijn eigen onderzoeksplicht. Dit betekent dat de koper zelf onderzoek dient te verrichten naar de diverse zaken die van belang zijn bij het nemen van de juiste koopbeslissing. Wij noemen: de bouwtechnische staat van de woning, eventuele rechten en plichten die op de woning (of perceel) rusten (ook wel erfdienstbaarheden of kwalitatieve rechten/plichten genoemd) en milieufactoren, omgevingsfactoren, (toekomstige) bestemmingsplannen enzovoorts. Gezien de complexe materie, met name waar het jouw onderzoeksplicht betreft, raden wij je aan een eigen aankoopmakelaar in te schakelen.

Energielabel

Verkoper zal bij de notariële eigendomsoverdracht aan koper een energielabel overhandigen, tenzij anders is afgesproken of indien dit op grond van het besluit energieprestatie een dergelijk label of certificaat niet noodzakelijk is. Voor meer informatie www.rvo.nl.

INFORMATIE VOOR KOPERS

Erfdienstbaarheden

Indien er op de woning of het perceel erfdienstbaarheden, kwalitatieve verplichtingen en/of andere bedingen rusten, gaan ze over op de koper en worden ze als bijlage behorend bij de koopakte, meestal in de vorm van het eigendomsbewijs, ter beschikking gesteld.

Schriftelijkheidsvereiste

Alle door Makelaarsland en verkoper verstrekte informatie moet uitsluitend gezien worden als een uitnodiging tot nader overleg dan wel tot het uitbrengen van een bod. Er is pas sprake van een rechtsgeldige koopovereenkomst als de particuliere verkoper en de particuliere koper de koopovereenkomst hebben ondertekend. Dit vloeit voort uit artikel 7:2 Burgerlijk Wetboek. Een bevestiging van de mondelinge overeenstemming per e-mail of een toegestuurd concept van de koopovereenkomst wordt wettelijk niet gezien als een 'ondertekende koopovereenkomst'.

Voorbehouden

Deze brochure is door Makelaarsland met de meeste zorg samengesteld, onder andere aan de hand van de door de verkoper aan ons verstrekte gegevens. De verkoper kan zelf tekst, foto's en/of documentatie over de woning aan Makelaarsland hebben aangeleverd. Om deze redenen kan Makelaarsland er niet voor in staan dat de inhoud van de verkoopbrochure juist is. Makelaarsland verstrekt geen garanties en aanvaardt geen aansprakelijkheid voor de gegevens in deze brochure. Om dezelfde redenen kan de koper aan de inhoud van de vermelde informatie geen rechten ontlenen en dient zelf onderzoek te plegen naar alle aspecten van de woning die voor hem van belang zijn.