TE KOOP

Getfertplein 124

Enschede



Vraagprijs

€ 363.000

kosten koper

makelaarsland®

NVM

WAAR VIND IK WAT?

Omschrijving van de woning	3
Foto's	5
Plattegronden	12
Kenmerken	15
Zakenlijst	18
Huis op de kaart	20
Algemene informatie	21
Informatie voor kopers	22

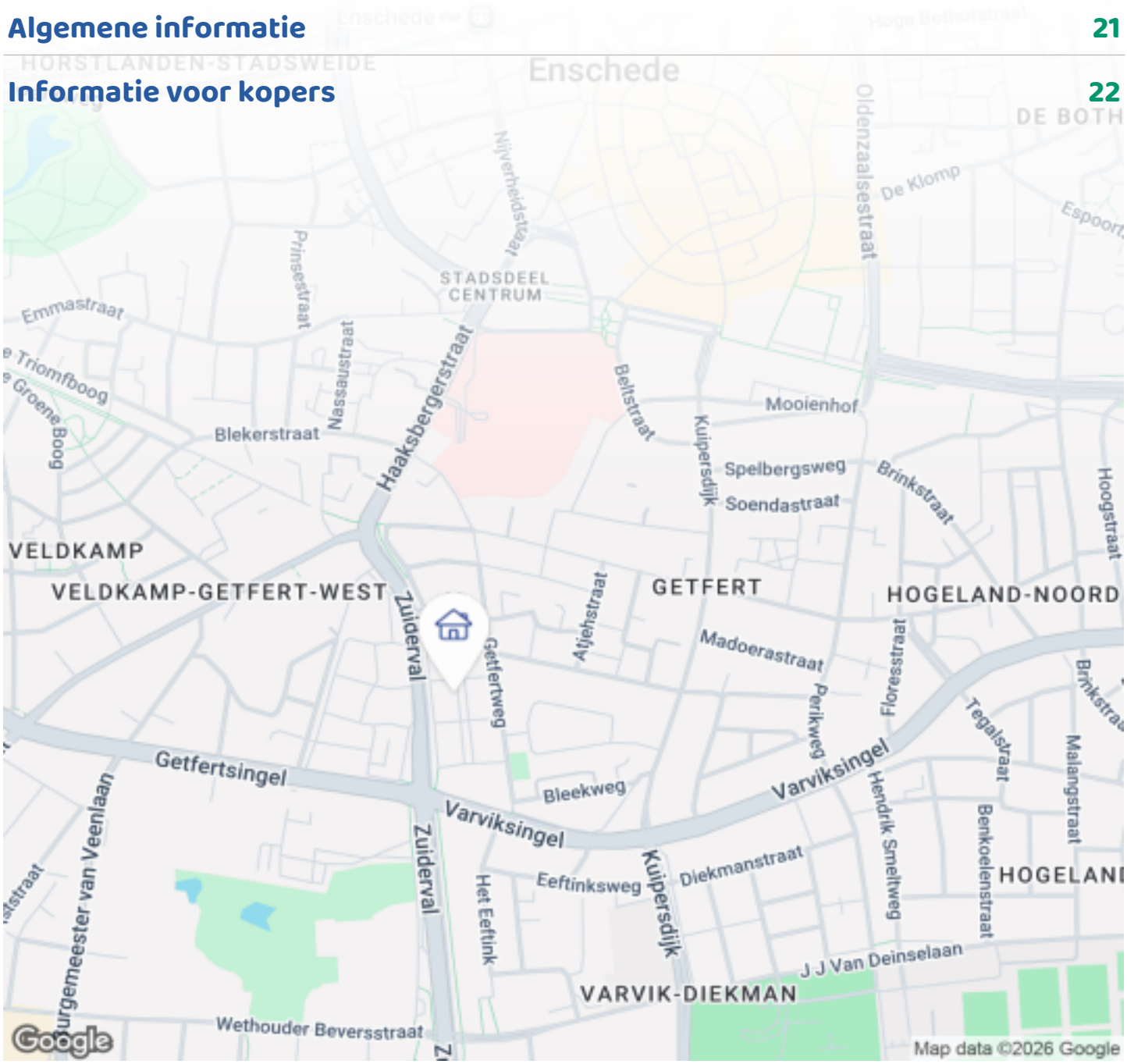

OMSCHRIJVING VAN DE WONING



Zoek je een moderne en energiezuinige woning op loopafstand van de Enschedese binnenstad?
Dan is deze leuke en stijlvolle tussenwoning echt iets voor jou!
Een ideale woning voor starters en gezinnen maar ook voor 65 plussers, die nog niet toe zijn aan een appartement, en toch graag kleiner willen gaan wonen.
Hier woon je in een rustige kindvriendelijke en autoluwe wijk binnen de singels.
Deze instapklare tussenwoning uit 2016 is onderhoudsarm en duurzaam.
De woning is volledig geïsoleerd en voorzien van vloerverwarming, kunststof kozijnen met HR++ beglazing en 2 zonnepanelen. Hierdoor is de woning niet alleen stijlvol maar ook opvallend comfortabel en energiezuinig.

Ligging en omgeving:
De woning ligt aan een rustige, autoluwe straat aan het Hofkwartier. Deze jonge wijk is gebouwd in 2016, je woont hier aangenaam beschut binnen de singels van

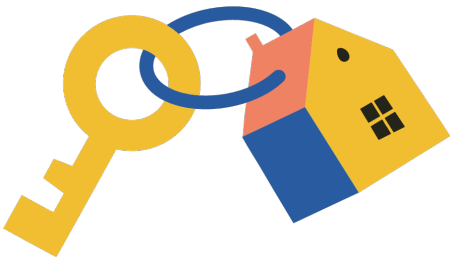

OMSCHRIJVING VAN DE WONING

Enschede. Alle voorzieningen zijn binnen handbereik: scholen, sportfaciliteiten, winkelcentra en de binnenstad. Vanuit het getfertplein sta je met 15 minuten opde oude markt. Het Getfertplein is een rustige en overzichtelijke woonomgeving met voornamelijk bestemmingsverkeer. Openbaar parkeren is alom beschikbaar.

Indeling:
Begane grond:
Via de entree kom je in de hal, hier bevindt zich de meterkast, het toilet en de royale trapopgang naar de eerste verdieping. Vanuit de hal stap je de leefruimte binnen, waar keuken en woonkamer vanzelfsprekend in elkaar overlopen. De keuken is gesitueerd aan de achterzijde van de woning en is voorzien van diverse inbouwapparatuur o.a. 5-pits gaskookplaat, afzuigkap, combi magnetron, vaatwasser en koel-/vriescombinatie . Vanwege de ruime opzet heb je vanuit de eethoek volop contact met de keuken en woonkamer. Op warme dagen kun je de openslaande deuren onbezorgd open zetten door de aanwezigheid van een praktische loophor.
Onder de trap bevindt zich de provisiekast die veel praktische ruimte biedt.
Aan de voorzijde bevindt zich de sfeervolle woonkamer. De brede en lange planken van de PVC vloer zorgen voor een ruimtelijke en warme indeling van de woning. De vloerverwarming zorgt voor een duurzame en energiezuinige manier van verwarmen

Eerste verdieping:
Via de royale trapopgang kom je op de overloop van de eerste verdieping.
De overloop geeft toegang tot twee slaapkamers, de badkamer en een afzonderlijke bergruimte.
De grootste slaapkamer ligt aan de voorzijde en is voorzien van een dakkapel met elektrisch bedienbaar rolluik. Aan de achterzijde bevindt zich de tweede slaapkamer, voorzien van een dakraam. Beide kamers zijn ruim van formaat en daardoor goed bruikbaar voor verschillende doeleinden.
De badkamer is praktisch ingericht met een douche, hangend wastafelmeubel en toilet. Ook hier is het dakraam voorzien van een hor en zonwering.

Naast de slaapkamers vind je de technische bergruimte met de cv-installatie en aansluitingen voor de wasmachine en droger.

Buitenruimte:
De buitenruimte is gericht op het zuidwesten en is voorzien van een berging met elektra en een achterom. De onderhoudsarme tuin is verzorgd aangelegd en biedt ruimte voor beplanting en voldoende zitplek.
Bijzonderheden:
- Bouwjaar: 2016
- Inhoud: 272 m³
- Woonoppervlakte: 77 m².
- Totaal perceeloppervlak: 99 m².
- Twee zonnepanelen in eigendom
- Kunststof kozijnen met HR++ beglazing
- Alle ramen voorzien van horren
- Dak, muur en gevel isolatie
- Energielabel A (geldig tot 2036)
- Vloerverwarming op de begaande grond.
- Mechanische ventilatie op de begaande grond en eerste verdieping.
- Verwarming en warm water d.m.v. CV-combiketel (eigendom Intergas, 2016).
- Vrijstaande houten berging met elektra
- In de koopakte zal een 10% waarborgsom of bankgarantie worden opgenomen.

Aanvaarding: in overleg

FOTO'S













FOTO'S











FOTO'S











FOTO'S











FOTO'S













FOTO'S

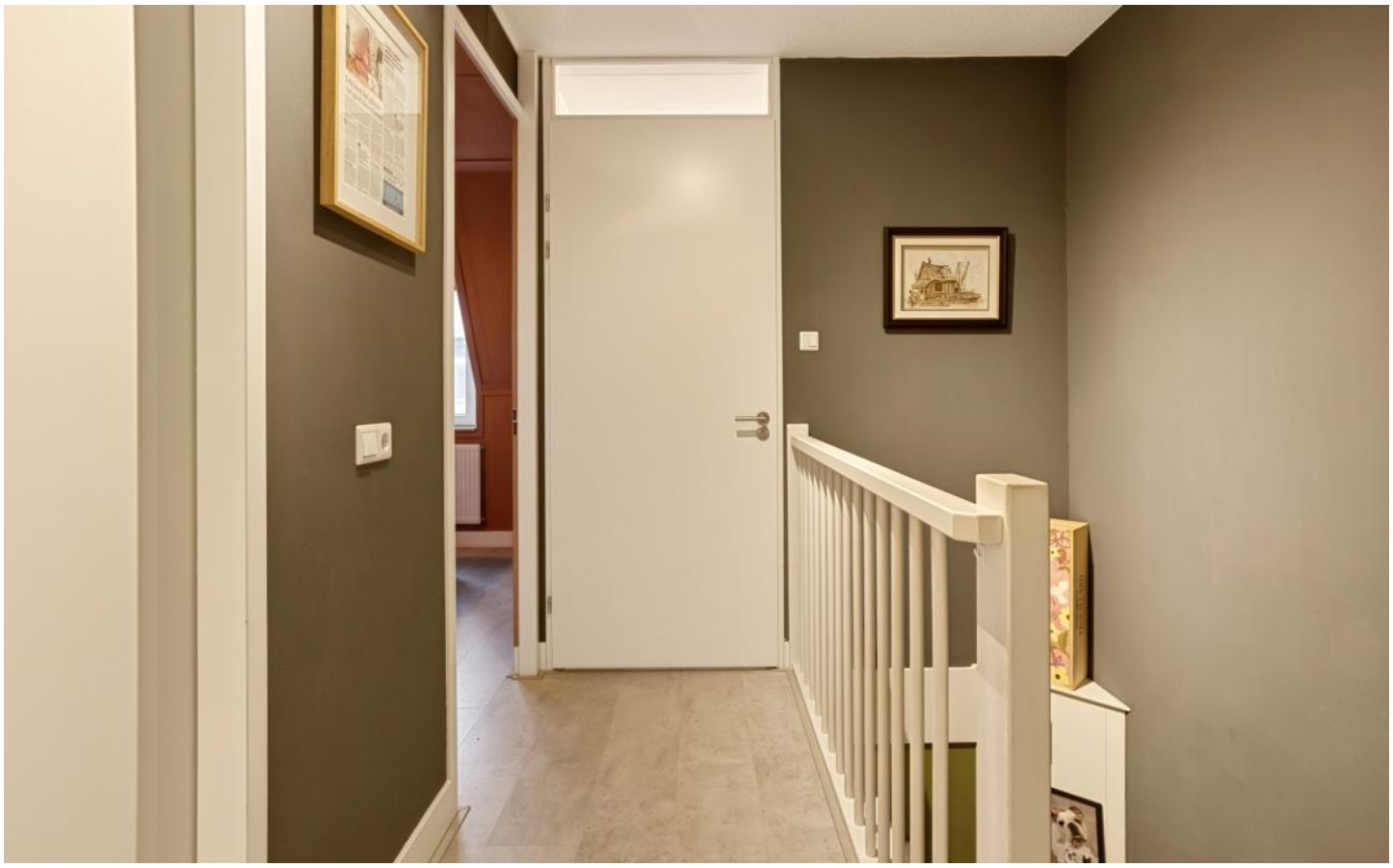









FOTO'S

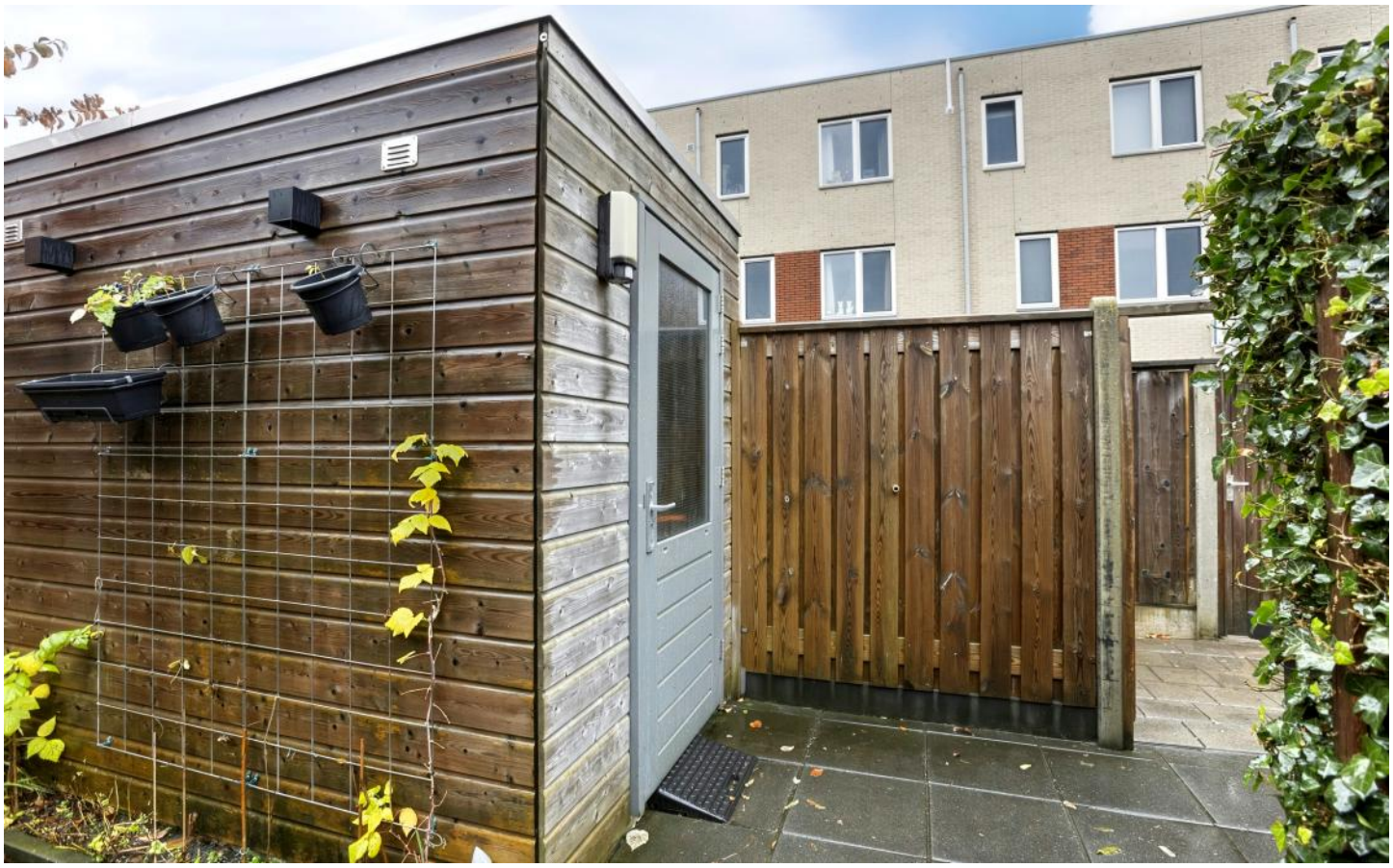





PLATTEGRONDEN

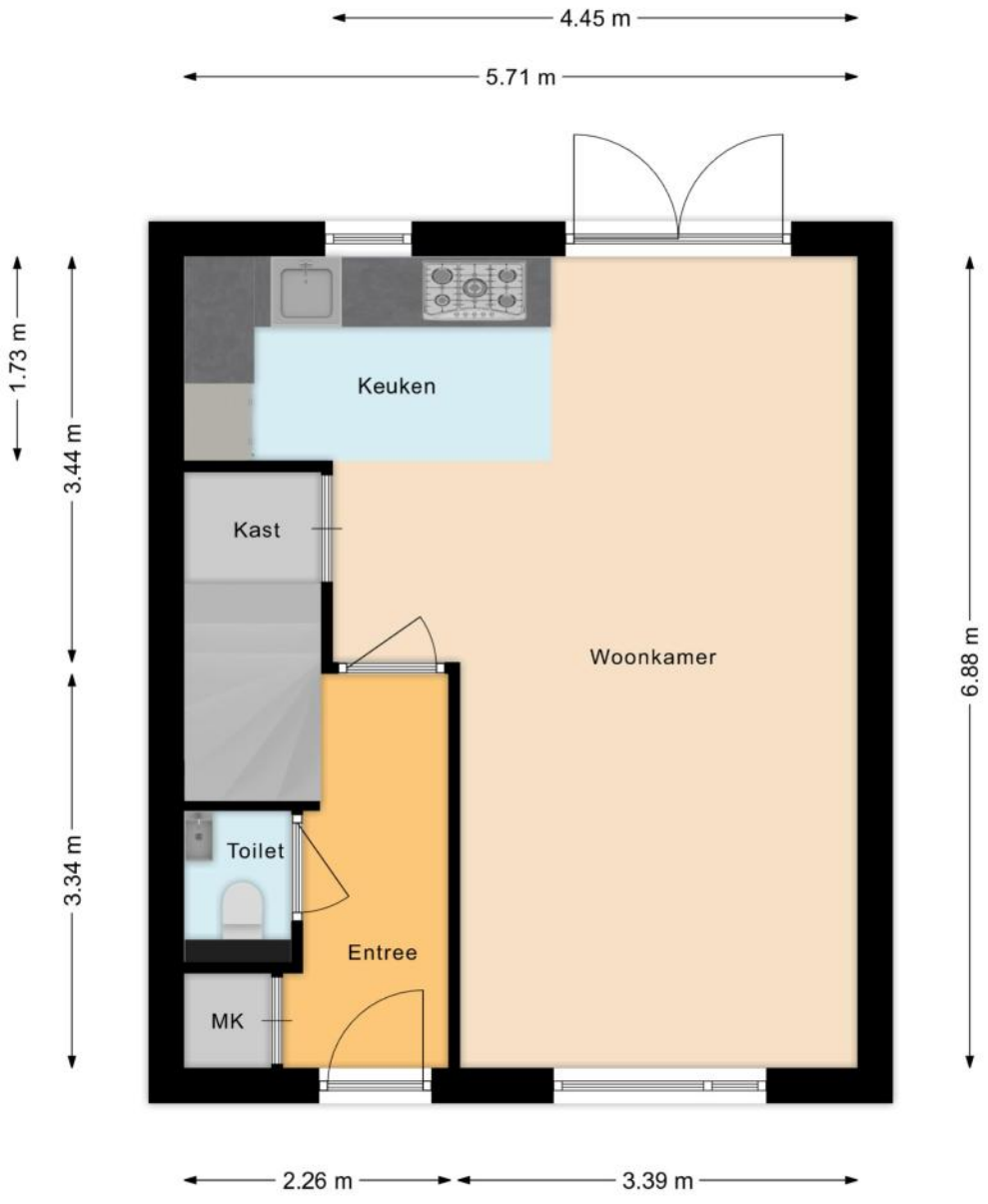

PLATTEGRONDEN



PLATTEGRONDEN

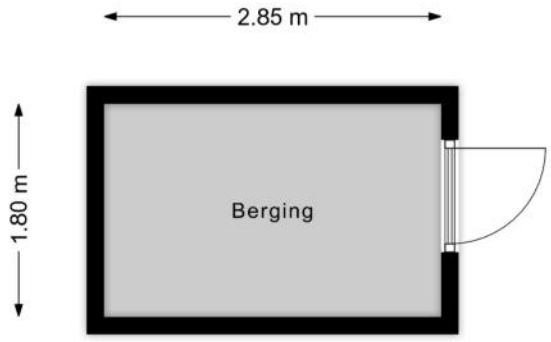

KENMERKEN

Bouw

Soort woonhuis	**Eengezinswoning, Tussenwoning**
Bouwvorm	**Bestaande bouw**
Bouwjaar	**2016**
Soort dak	**Samengesteld dak**
Materiaal dak	**Pannen, Bitumineuze dakbedekking**

Oppervlakten en inhoud

Perceeloppervlakte	**100 m²**
Inhoud	**274 m³**

Gebruiksoppervlakten *

Wonen (= woonoppervlakte)	**77 m²**
Externe bergruimte	**5 m²**

*** Gebruiksoppervlakten**

De getoonde gebruiksoppervlakten zijn berekend conform de in de branche geldende meetinstructie. Deze meetinstructie is bedoeld om een meer eenduidige manier van meten toe te passen voor het geven van een indicatie van de gebruiks - oppervlakte. De meetinstructie sluit verschillen in meetuitkomsten niet volledig uit, door bijvoorbeeld interpretatieverschillen, afrondingen of beperkingen bij het uitvoeren van de meting.

KENMERKEN

Indeling

Aantal kamers	**5 kamers (waarvan 2 slaapkamers)**
Aantal badkamers	**1 badkamer en 1 apart toilet**
Badkamervoorzieningen	**Toilet, wastafelmeubel, inloopdouche**
Aantal woonlagen	**3 woonlagen**
Voorzieningen	**Mechanische ventilatie, Rolluiken, TV kabel, Buitenzonwering, Dakraam, Glasvezel kabel, Zonnepanelen**

Energie

Energielabel	**A**
Isolatie	**Volledig geïsoleerd**
Verwarming	**Cv-ketel**
Warm water	**Cv-ketel**
Merk/type cv-ketel	**Intergas**
Bouwjaar cv-ketel	**2016**
Eigendom cv-ketel	**Eigendom**

Buitenruimte/omgeving

Ligging	**Aan rustige weg, In woonwijk**
Tuin	**Achtertuin**
Achtertuin	**54 m² (9m diep en 6m breed)**
Ligging tuin	**Gelegen op het westen, bereikbaar via achterom**

KENMERKEN

Bergruimte

Schuur/berging	**Vrijstaand hout**
Voorzieningen	**Voorzien van elektra**

Parkeergelegenheid

Soort parkeergelegenheid	**Openbaar parkeren**

Kadastrale gegevens

Enschede F 2717

Oppervlakte	**100 m²**
Eigendomssituatie	**Volle eigendom**

Bijzonderheden

Er zijn geen bijzonderheden gemeld.

ZAKENLIJST

	Blijft achter	Gaat mee	Ter overname
Losse potten/planten		●	
Tuinhuisje/broeikas		●	
Buitenverlichting	●		
Vlaggenmast/vlaggenstokhouder	●		
Alarminstallatie	●		
Rookmelder	●		
Rolluiken	●		
Zonwering buiten achter	●		
Zonnepanelen	●		
Gordijnrails	●		
Gordijnen woonkamer		●	
Gordijnen overig		●	
Vitrages woonkamer		●	
Vitrages overig		●	
Horren	●		
Laminaat	●		
Boiler	●		
(Klok)thermostaat	●		
Kookplaat	●		
(combi)Magnetron	●		
Afzuigkap	●		
Vaatwasser	●		
Dimmers		●	
Binnenverlichting			●
Losse kasten			●
Keukenblok (met bovenkasten)	●		

ZAKENLIJST

	Blijft achter	Gaat mee	Ter overname
Koel-vriescombinatie	●		
Wastafelmeubel	●		
(Voordeur)bel	●		
(Veiligheids)sloten en overige inbraakpreventie	●		
CV met toebehoren	●		
Mechanische ventilatie	●		

Overige zaken

Blijft achter:
Regenton
Buitenverlichting



Bekijk tijdens de bezichtiging welke roerende zaken uit de lijst achterblijven, mee gaan, of welke ter overname zijn.

HUIS OP DE KAART

Kadastrale kaart

Uw referentie: MLNEXT



Deze kaart is noordgericht

12345 Perceelnummer

25 Huisnummer

Vastgestelde kadastrale grens

Voorlopige kadastrale grens

Administratieve kadastrale grens

Bebouwing

Voor een eensluidend uittreksel, geleverd op 6 november 2026
De bewaarder van het kadaster en de openbare registers

Schaal 1: 500

Kadastrale gemeente	Enschede
Sectie	F
Perceel	2717

Aan dit uittreksel kunnen geen betrouwbare maten worden ontleend.
De Dienst voor het kadaster en de openbare registers behoudt zich de intellectuele eigendomsrechten voor, waaronder het auteursrecht en het databankenrecht.

kadaster

ALGEMENE INFORMATIE

Hoe bezichtig ik de woning?

Vraag jouw bezichtiging aan via
• telefoon 088 200 2000
• makelaarsland.nl
De makelaar óf de eigenaar van de woning neemt contact met je op om de bezichtiging in te plannen, wanneer het jullie beiden schikt. Als de eigenaar zelf contact met je opneemt, betekent dit dat de rondleiding ook door de eigenaar zelf wordt gedaan. Neemt de makelaar contact op, dan doet de makelaar ook de rondleiding.

Hoe breng ik een bod uit?

Breng jouw bod uit via:
• telefoon 088 200 2000
• het online biedingsformulier
Ga naar makelaarsland.nl en klik op de button 'doe een bod' bij de woningpresentatie. De makelaar neemt jouw bieding in behandeling en zal telefonisch contact met jou en de verkoper opnemen om nader te overleggen. De verkoper zal jouw voorstel accepteren, een tegenvoorstel uitbrengen of het voorstel afwijzen.

Jouw eigen woning verkopen?

Dat kan dat bij ons op twee manieren. Je doet zelf het één en ander of wij doen alles voor je. (Doe de test, dan weet je wat het beste bij jou past.) Wat je ook kiest, je betaalt gewoon een vast laag tarief en je weet precies waar je aan toe bent. Makkelijk toch?

Gratis hypotheekgesprek

Huis gevonden? Dat is mooi, maar kun je die ook betalen? Wees slim en begin op tijd met het bekijken van jouw financiële mogelijkheden. Wat kun je maximaal lenen en wat past het best bij jou? Bij ING kun je erop vertrouwen dat je altijd passend advies krijgt bij jouw persoonlijke situatie, nu en in de toekomst. Plan gratis en vrijblijvend een oriënterend gesprek in op:

makelaarsland.nl/hypotheekgesprek

De Makelaarsland Biedgids

Ken jij de regels tijdens het bieden op een huis? We hebben een biedgids ontwikkeld om transparantie in de woningmarkt te bevorderen en jouw kennis over de regels en wetgeving rondom het (ver)koopproces te vergroten. We hebben alle ontwikkelingen, feiten, regels en uitzonderingen rondom het biedproces helder voor je op een rij gezet, zodat jij welover-wogen keuzes kan maken. Het is je gegund!

makelaarsland.nl/biedgids

INFORMATIE VOOR KOPERS

Koopakte

Na overeenstemming zullen afspraken worden vastgelegd in een koopakte conform het model van de Nederlandse Vereniging van Makelaars (NVM). Vooraf zullen wij het cliëntenonderzoek uitvoeren om de identiteit van de betrokken partijen te verifiëren. Dit is een standaard procedure in het kader van onze wettelijke verplichting als makelaar. Voor woningen in Amsterdam zullen afspraken worden vastgelegd in een koopakte conform het model van de Koninklijke Notariële Beroepsorganisatie. In deze koopakte zullen onder andere de onderstaande bijzonderheden worden opgenomen.

Ontbindende voorwaarden financiering

Ten behoeve van een eventueel opgenomen voorbehoud voor het verkrijgen van een financiering hanteert Makelaarsland een termijn van 7 weken (te rekenen vanaf het moment van bereiken van mondelinge overeenstemming) waarbinnen op grond van deze voorwaarde ontbonden kan worden.

Waarborgsom / bankgarantie

De koopovereenkomst vereist van de koper altijd een waarborgsom of bankgarantie van 10% van de koopsom. De koper krijgt 8 weken (te rekenen vanaf het moment van bereiken van mondelinge overeenstemming) om dit te regelen. Bij geen voorbehoud financiering is deze termijn 4 weken.

Notariskosten

Tenzij anders vermeld is de koper vrij in de notariskeuze. Indien deze notaris kosten in rekening brengt aan verkoper, gelden de volgende maxima: 1. Doorhaling hypotheek. In geval van gehele doorhaling € 200,00 (incl. kadasterkosten per doorhaling). In geval van een gedeeltelijke doorhaling € 250,00 (incl. kadasterkosten per doorhaling). 2. Spoedbetaling € 10,00. 3. Onderzoekskosten en opvragen gegevens € 25,00. Bedragen zijn incl. btw. Alle overige kosten, dan wel meerkosten komen voor rekening van de koper.

Meldingsplicht verkoper

De verkoper heeft een meldingsplicht. De koper mag daarom verwachten dat de informatie die door de verkoper wordt verstrekt, correct is. Er moet altijd melding worden gemaakt van eventuele gebreken en bijzondere omstandigheden.

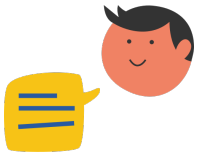

Jij kiest de notaris. Vraag van tevoren de kosten op en voorkom verrassingen.

Onderzoeksplicht

De koper heeft zijn eigen onderzoeksplicht. Dit betekent dat de koper zelf onderzoek dient te verrichten naar de diverse zaken die van belang zijn bij het nemen van de juiste koopbeslissing. Wij noemen: de bouwtechnische staat van de woning, eventuele rechten en plichten die op de woning (of perceel) rusten (ook wel erfdienstbaarheden of kwalitatieve rechten/plichten genoemd) en milieufactoren, omgevingsfactoren, (toekomstige) bestemmingsplannen enzovoorts. Gezien de complexe materie, met name waar het jouw onderzoeksplicht betreft, raden wij je aan een eigen aankoopmakelaar in te schakelen.

Energielabel

Verkoper zal bij de notariële eigendomsoverdracht aan koper een energielabel overhandigen, tenzij anders is afgesproken of indien dit op grond van het besluit energieprestatie een dergelijk label of certificaat niet noodzakelijk is. Voor meer informatie www.rvo.nl.

INFORMATIE VOOR KOPERS

Erfdienstbaarheden

Indien er op de woning of het perceel erfdienstbaarheden, kwalitatieve verplichtingen en/of andere bedingen rusten, gaan ze over op de koper en worden ze als bijlage behorend bij de koopakte, meestal in de vorm van het eigendomsbewijs, ter beschikking gesteld.

Schriftelijkheidsvereiste

Alle door Makelaarsland en verkoper verstrekte informatie moet uitsluitend gezien worden als een uitnodiging tot nader overleg dan wel tot het uitbrengen van een bod. Er is pas sprake van een rechtsgeldige koopovereenkomst als de particuliere verkoper en de particuliere koper de koopovereenkomst hebben ondertekend. Dit vloeit voort uit artikel 7:2 Burgerlijk Wetboek. Een bevestiging van de mondelinge overeenstemming per e-mail of een toegestuurd concept van de koopovereenkomst wordt wettelijk niet gezien als een 'ondertekende koopovereenkomst'.

Voorbehouden

Deze brochure is door Makelaarsland met de meeste zorg samengesteld, onder andere aan de hand van de door de verkoper aan ons verstrekte gegevens. De verkoper kan zelf tekst, foto's en/of documentatie over de woning aan Makelaarsland hebben aangeleverd. Om deze redenen kan Makelaarsland er niet voor in staan dat de inhoud van de verkoopbrochure juist is. Makelaarsland verstrekt geen garanties en aanvaardt geen aansprakelijkheid voor de gegevens in deze brochure. Om dezelfde redenen kan de koper aan de inhoud van de vermelde informatie geen rechten ontlenen en dient zelf onderzoek te plegen naar alle aspecten van de woning die voor hem van belang zijn.