

Pachthoeve 28, 5351 RR Berghem

Vraagprijs € 479.000,00 kosten koper







Makelaardij de Leygraaf BV
Hooghuisstraat 38
5341 CE, OSS
Tel: 0412 - 649 149 / 06 - 2605 1911
E-mail: info@makelaardijdeleygraaf.nl
www.makelaardijdeleygraaf.nl

Omschrijving

Pachthoeve 28, 5351 RR Berghem

Goed onderhouden uitgebouwde geschakelde twee-onder-een-kapwoning met vier slaapkamers, inpandige garage, tuinkamer, én een heerlijke achtertuin van maar liefst 12 meter diep!

Deze geschakelde twee-onder-een-kapwoning aan de Pachthoeve 28 te Berghem is een perfecte gezinswoning. Dankzij de uitbouw aan de achterzijde beschikt de woning over een royale woonkeuken. Daarnaast zijn er vier volwaardige slaapkamers én een royale achtertuin aanwezig. De woning is verder voorzien van airconditioning, rolluiken, Meranti kozijnen met HR beglazing (energielabel B) en een carport.

De woning is gelegen op een fijne locatie aan een brede woonstraat met nabij speelvoorzieningen, basisschool, maar ook bevinden zich de dorpsvoorzieningen op korte afstand, waardoor alle dagelijkse voorzieningen binnen handbereik zijn.
Kort samengevat betreft dit een ruime gezinswoning met veel leefruimte, praktische indelingsmogelijkheden en een fijne ligging op een geliefde locatie.

In de gemeente Oss kun je uitstekend wonen, werken en recreëren! Oss heeft een bloeiend bedrijfsleven. De ligging te midden van de driehoek Eindhoven - Nijmegen - 's-Hertogenbosch is ideaal te noemen! In Berghem zelf vind je alle benodigde (dagelijkse) voorzieningen in de directe omgeving, maar ook zijn er diverse recreatiemogelijkheden. De Pachthoeve is een fijne straat gelegen in een kindvriendelijke woonwijk aan de rand van Berghem. Op loopafstand bevindt zich een basisschool, maar bijvoorbeeld ook de uitgestrekte natuurgebieden 'Herperduin' en 'De Maashorst', bestaande uit ca. 4000 hectare bossen, zandverstuivingen en vennen, alwaar je uitstekend kunt fietsen en wandelen.

Indeling:
Begane grond:
Overdekte entree/hal, met toiletruimte, meterkast maar biedt ook voldoende ruimte voor een garderobegedeelte. De L-vormige woonkamer (circa 30m2) is royaal te noemen en biedt ruimte aan een zit- en eetgedeelte. Dit komt omdat de woning is uitgebouwd en in de uitbouw bevindt zich de woonkeuken van circa 17m2. De in L-opgestelde keuken is in 2018 uitgebreid met een eiland met spoelbak. Neutrale witte kleurstelling met kunststof blad zorgen dat het een tijdloze uitstraling heeft. In de zomer kun je de schuifdeuren open zetten wat een heerlijk buitengevoel geeft. Via loopdeur ook nog toegang tot de tuin.
Via de keuken is de garage (23,5m2) bereikbaar. Een praktische ruimte voor niet alleen stalling van de auto maar ook voor extra opslagruimte.

Makelaardij de Leygraaf BV
Hooghuisstraat 38
5341 CE, OSS
Tel: 0412 - 649 149 / 06 - 2605 1911
E-mail: info@makelaardijdeleygraaf.nl
www.makelaardijdeleygraaf.nl

Eerste verdieping:
Overloop, drie slaapkamers (5,5m2, 9,7m2, 12,6m2) en geheel betegelde badkamer (6m2) met inloopdouche, ligbad, zwevend toilet, wastafelmeubel met spiegel en handdoekradiator. Op de overloop is een airco geplaatst. Deze zorgt voor verkoeling op zowel de eerste als ook de tweede verdieping.

Tweede verdieping:
Via vaste trap te bereiken overloop (10m2) met cv-opstelling en wasmachine- en drogeraansluiting. De vierde slaapkamer (circa 8m2) beschikt over een groot dakraam geplaatst in 2023. De gehele verdieping is optimaal benut doordat de schuine kanten opbergkasten zijn gesitueerd.

Buiten:
Absoluut een pluspunt van deze woning is niet alleen de woonkeuken maar ook de grote achtertuin met tuinkamer en overkapping! De tuin is totaal bijna 12 meter diep en ondanks de aanwezigheid van de tuinkamer met berging is er veel ruimte om de tuin goed in te richten. De tuinkamer is in 2022 gerealiseerd waarbij u de glazen deuren over de volledige lengte van maar liefst 6,48 meter open kunt schuiven. Een nette tegelvloer en zwarte houten achterwand met spots zorgen voor een mooi geheel. Een heerlijke ruimte om niet alleen in de zomer maar ook in de wintermaanden door te brengen.

GOED OM TE WETEN;
- Hardhouten kozijnen (Meranti), geheel met dubbele beglazing;
- Spouwisolatie d.m.v. glaswol;
- Schuurwerkplafond begane grond met lijstwerk, met diverse plaatsen vaste inbouwspots;
- Begane grond en eerste verdieping nagenoeg geheel uitgevoerd met siergrindvloer;
- Tweede verdieping met tapijt;
- Badkamer en airco zijn geplaatst in 2022;
- De uitbouw is in 2018 gerealiseerd. De keuken dateert uit 2008 en is in 2018 verplaatst, waarbij een kookeiland is geplaatst en de afzuigkap en het werkblad zijn vernieuwd.
- Diverse inbouwapparatuur zoals inductiekookplaat, afzuigkap, koelkast, combi-oven, 10 liter elektrische boiler;
- Rolluiken nagenoeg gehele woning geplaatst;
- Garage is toegankelijk via houten openslaande deuren;
- Energielabel B.

Aanvaarding: in overleg.

Nieuwsgierig geworden? Wij vertellen u graag meer over deze woning. Neem dan snel contact met ons op om een bezichtiging in te plannen met één van onze makelaars.

Makelaardij de Leygraaf BV
Hooghuisstraat 38
5341 CE, OSS
Tel: 0412 - 649 149 / 06 - 2605 1911
E-mail: info@makelaardijdeleygraaf.nl
www.makelaardijdeleygraaf.nl

Vraagprijs € 479.000,00 kosten koper

Makelaardij de Leygraaf BV
Hooghuisstraat 38
5341 CE, OSS
Tel: 0412 - 649 149 / 06 - 2605 1911
E-mail: info@makelaardijdeleygraaf.nl
www.makelaardijdeleygraaf.nl

Kenmerken

Object gegevens	
Soort woning	Eengezinswoning
Type woning	2-onder-1-kapwoning
Bouwjaar	1994

Maten object	
Aantal kamers	6 kamers
Aantal slaapkamers	4 slaapkamer(s)
Inhoud woning	491 m^3
Perceel oppervlakte	232 m^2
Gebruiksoppervlakte woonfunctie	116 m^2
Woonkamer	33 m^2

Details	
Ligging	In woonwijk
Bijzonderheden	Gedeeltelijk gestoffeerd
Schuur / berging	Aangebouwd steen
Kabel	Ja
Buitenzonwering	Ja

Energie	
Energielabel	B
Isolatie	Dakisolatie, Muurisolatie, Vloerisolatie, HR-glas
Verwarming	C.V.-Ketel
Warmwater	C.v.-ketel
C.V.-ketel	Intergas Kompakt HRE (Gas gestookt combiketel uit 2012, eigendom)

Tuin gegevens	
Tuin	Achtertuin, voortuin
Tuin diepte (cm)	1.191
Tuin breedte (cm)	700
Hoofdtuin	Achtertuin
Positie	Oost, Zuid
Kwaliteit	Fraai aangelegd

Makelaardij de Leygraaf BV
Hooghuisstraat 38
5341 CE, OSS
Tel: 0412 - 649 149 / 06 - 2605 1911
E-mail: info@makelaardijdeleygraaf.nl
www.makelaardijdeleygraaf.nl





Makelaardij de Leygraaf BV
Hooghuisstraat 38
5341 CE, OSS
Tel: 0412 - 649 149 / 06 - 2605 1911
E-mail: info@makelaardijdeleygraaf.nl
www.makelaardijdeleygraaf.nl





Makelaardij de Leygraaf BV
Hooghuisstraat 38
5341 CE, OSS
Tel: 0412 - 649 149 / 06 - 2605 1911
E-mail: info@makelaardijdeleygraaf.nl
www.makelaardijdeleygraaf.nl





Makelaardij de Leygraaf BV
Hooghuisstraat 38
5341 CE, OSS
Tel: 0412 - 649 149 / 06 - 2605 1911
E-mail: info@makelaardijdeleygraaf.nl
www.makelaardijdeleygraaf.nl





Makelaardij de Leygraaf BV
Hooghuisstraat 38
5341 CE, OSS
Tel: 0412 - 649 149 / 06 - 2605 1911
E-mail: info@makelaardijdeleygraaf.nl
www.makelaardijdeleygraaf.nl

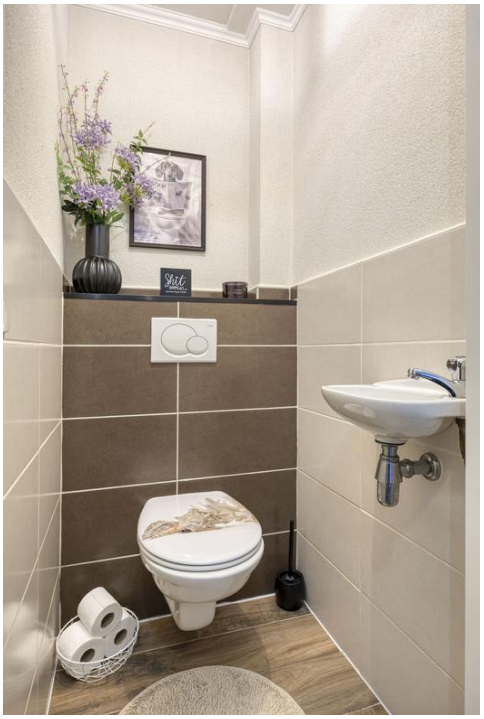



Makelaardij de Leygraaf BV
Hooghuisstraat 38
5341 CE, OSS
Tel: 0412 - 649 149 / 06 - 2605 1911
E-mail: info@makelaardijdeleygraaf.nl
www.makelaardijdeleygraaf.nl

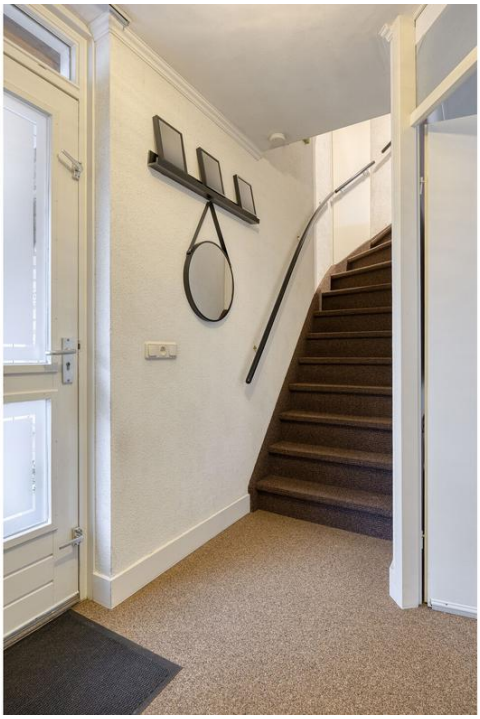





Makelaardij de Leygraaf BV
Hooghuisstraat 38
5341 CE, OSS
Tel: 0412 - 649 149 / 06 - 2605 1911
E-mail: info@makelaardijdeleygraaf.nl
www.makelaardijdeleygraaf.nl





Makelaardij de Leygraaf BV
Hooghuisstraat 38
5341 CE, OSS
Tel: 0412 - 649 149 / 06 - 2605 1911
E-mail: info@makelaardijdeleygraaf.nl
www.makelaardijdeleygraaf.nl





Makelaardij de Leygraaf BV
Hooghuisstraat 38
5341 CE, OSS
Tel: 0412 - 649 149 / 06 - 2605 1911
E-mail: info@makelaardijdeleygraaf.nl
www.makelaardijdeleygraaf.nl





Makelaardij de Leygraaf BV
Hooghuisstraat 38
5341 CE, OSS
Tel: 0412 - 649 149 / 06 - 2605 1911
E-mail: info@makelaardijdeleygraaf.nl
www.makelaardijdeleygraaf.nl





Makelaardij de Leygraaf BV
Hooghuisstraat 38
5341 CE, OSS
Tel: 0412 - 649 149 / 06 - 2605 1911
E-mail: info@makelaardijdeleygraaf.nl
www.makelaardijdeleygraaf.nl





Makelaardij de Leygraaf BV
Hooghuisstraat 38
5341 CE, OSS
Tel: 0412 - 649 149 / 06 - 2605 1911
E-mail: info@makelaardijdeleygraaf.nl
www.makelaardijdeleygraaf.nl





Makelaardij de Leygraaf BV
Hooghuisstraat 38
5341 CE, OSS
Tel: 0412 - 649 149 / 06 - 2605 1911
E-mail: info@makelaardijdeleygraaf.nl
www.makelaardijdeleygraaf.nl





Makelaardij de Leygraaf BV
Hooghuisstraat 38
5341 CE, OSS
Tel: 0412 - 649 149 / 06 - 2605 1911
E-mail: info@makelaardijdeleygraaf.nl
www.makelaardijdeleygraaf.nl







Makelaardij de Leygraaf BV
Hooghuisstraat 38
5341 CE, OSS
Tel: 0412 - 649 149 / 06 - 2605 1911
E-mail: info@makelaardijdeleygraaf.nl
www.makelaardijdeleygraaf.nl





Makelaardij de Leygraaf BV
Hooghuisstraat 38
5341 CE, OSS
Tel: 0412 - 649 149 / 06 - 2605 1911
E-mail: info@makelaardijdeleygraaf.nl
www.makelaardijdeleygraaf.nl





Makelaardij de Leygraaf BV
Hooghuisstraat 38
5341 CE, OSS
Tel: 0412 - 649 149 / 06 - 2605 1911
E-mail: info@makelaardijdeleygraaf.nl
www.makelaardijdeleygraaf.nl







Makelaardij de Leygraaf BV
Hooghuisstraat 38
5341 CE, OSS
Tel: 0412 - 649 149 / 06 - 2605 1911
E-mail: info@makelaardijdeleygraaf.nl
www.makelaardijdeleygraaf.nl





Makelaardij de Leygraaf BV
Hooghuisstraat 38
5341 CE, OSS
Tel: 0412 - 649 149 / 06 - 2605 1911
E-mail: info@makelaardijdeleygraaf.nl
www.makelaardijdeleygraaf.nl





Makelaardij de Leygraaf BV
Hooghuisstraat 38
5341 CE, OSS
Tel: 0412 - 649 149 / 06 - 2605 1911
E-mail: info@makelaardijdeleygraaf.nl
www.makelaardijdeleygraaf.nl





Makelaardij de Leygraaf BV
Hooghuisstraat 38
5341 CE, OSS
Tel: 0412 - 649 149 / 06 - 2605 1911
E-mail: info@makelaardijdeleygraaf.nl
www.makelaardijdeleygraaf.nl





Makelaardij de Leygraaf BV
Hooghuisstraat 38
5341 CE, OSS
Tel: 0412 - 649 149 / 06 - 2605 1911
E-mail: info@makelaardijdeleygraaf.nl
www.makelaardijdeleygraaf.nl





Makelaardij de Leygraaf BV
Hooghuisstraat 38
5341 CE, OSS
Tel: 0412 - 649 149 / 06 - 2605 1911
E-mail: info@makelaardijdeleygraaf.nl
www.makelaardijdeleygraaf.nl





Makelaardij de Leygraaf BV
Hooghuisstraat 38
5341 CE, OSS
Tel: 0412 - 649 149 / 06 - 2605 1911
E-mail: info@makelaardijdeleygraaf.nl
www.makelaardijdeleygraaf.nl





Makelaardij de Leygraaf BV
Hooghuisstraat 38
5341 CE, OSS
Tel: 0412 - 649 149 / 06 - 2605 1911
E-mail: info@makelaardijdeleygraaf.nl
www.makelaardijdeleygraaf.nl





Makelaardij de Leygraaf BV
Hooghuisstraat 38
5341 CE, OSS
Tel: 0412 - 649 149 / 06 - 2605 1911
E-mail: info@makelaardijdeleygraaf.nl
www.makelaardijdeleygraaf.nl





Makelaardij de Leygraaf BV
Hooghuisstraat 38
5341 CE, OSS
Tel: 0412 - 649 149 / 06 - 2605 1911
E-mail: info@makelaardijdeleygraaf.nl
www.makelaardijdeleygraaf.nl





Makelaardij de Leygraaf BV
Hooghuisstraat 38
5341 CE, OSS
Tel: 0412 - 649 149 / 06 - 2605 1911
E-mail: info@makelaardijdeleygraaf.nl
www.makelaardijdeleygraaf.nl



Makelaardij de Leygraaf BV
Hooghuisstraat 38
5341 CE, OSS
Tel: 0412 - 649 149 / 06 - 2605 1911
E-mail: info@makelaardijdeleygraaf.nl
www.makelaardijdeleygraaf.nl

Plattegrond



Aan de plattegronden kunnen geen rechten worden ontleend
© Zibber www.zibber.nl

Makelaardij de Leygraaf BV
Hooghuisstraat 38
5341 CE, OSS
Tel: 0412 - 649 149 / 06 - 2605 1911
E-mail: info@makelaardijdeleygraaf.nl
www.makelaardijdeleygraaf.nl

Plattegrond



Makelaardij de Leygraaf BV
Hooghuisstraat 38
5341 CE, OSS
Tel: 0412 - 649 149 / 06 - 2605 1911
E-mail: info@makelaardijdeleygraaf.nl
www.makelaardijdeleygraaf.nl

Plattegrond



Aan de plattegronden kunnen geen rechten worden ontleend
© Zibber www.zibber.nl

Makelaardij de Leygraaf BV
Hooghuisstraat 38
5341 CE, OSS
Tel: 0412 - 649 149 / 06 - 2605 1911
E-mail: info@makelaardijdeleygraaf.nl
www.makelaardijdeleygraaf.nl

Plattegrond

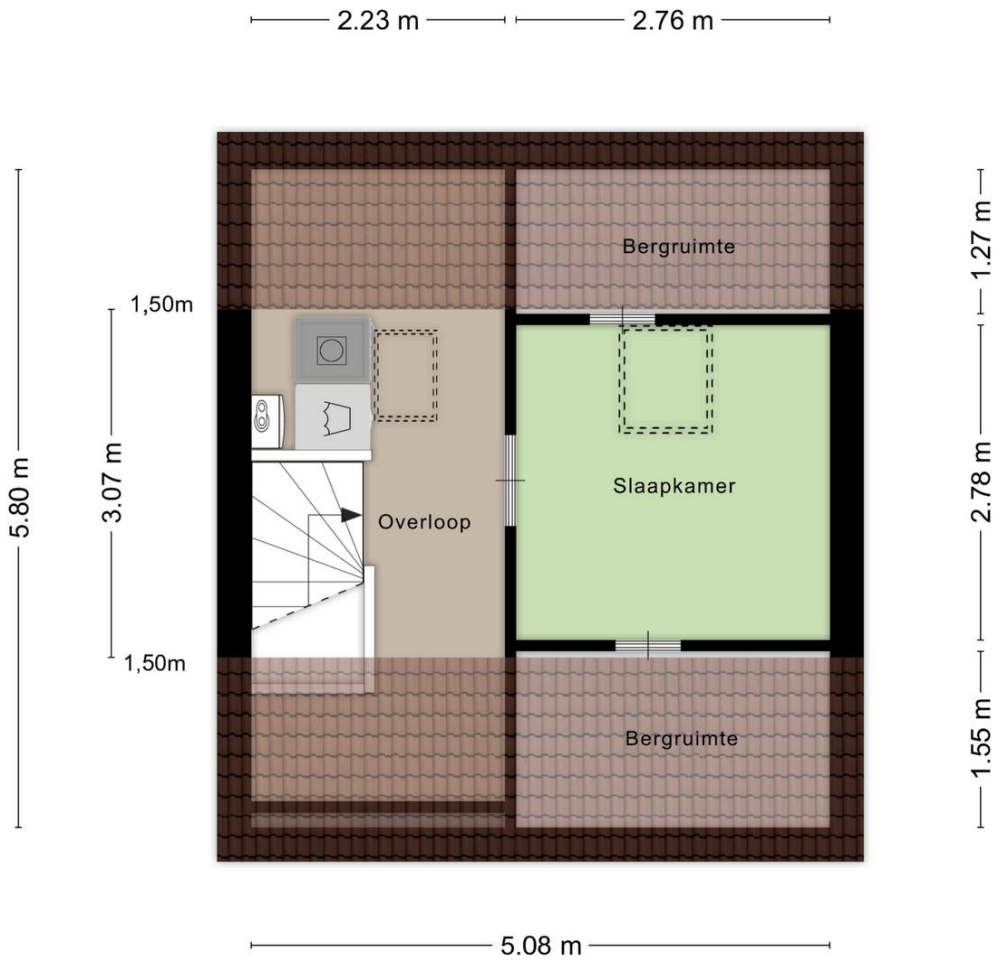

Aan de plattegronden kunnen geen rechten worden ontleend
© Zibber www.zibber.nl

Makelaardij de Leygraaf BV
Hooghuisstraat 38
5341 CE, OSS
Tel: 0412 - 649 149 / 06 - 2605 1911
E-mail: info@makelaardijdeleygraaf.nl
www.makelaardijdeleygraaf.nl

Locatie

Adres gegevens	
Adres	Pachthoeve 28
Postcode / plaats	5351 RR BERGHEM
Provincie	Noord-Brabant

Locatiekaart



Makelaardij de Leygraaf BV
Hooghuisstraat 38
5341 CE, OSS
Tel: 0412 - 649 149 / 06 - 2605 1911
E-mail: info@makelaardijdeleygraaf.nl
www.makelaardijdeleygraaf.nl

Lijst van zaken

	Blijft achter	Gaat mee	Kan worden overgenomen	n.v.t.
Woning				
Interieur				
Verlichting, te weten:				
– Inbouwspots/dimmers	☒	☐	☐	☐
– Opbouwspots/armaturen/lampen/dimmers	☒	☐	☐	☐
– Losse (hang)lampen	☐	☐	☒	☐
–	☐	☐	☐	☒
–	☐	☐	☐	☒
(Losse)kasten, legplanken, te weten:				
–	☐	☐	☐	☒
–	☐	☐	☐	☒
Raamdecoratie/zonwering binnen, te weten:				
– Gordijnrails	☒	☐	☐	☐
– Gordijnen	☐	☐	☐	☒
– Overgordijnen	☐	☒	☐	☐
– Vitrages	☐	☐	☐	☒
– Rolgordijnen	☐	☐	☐	☒
– Lamellen	☐	☐	☐	☒
– Jaloezieën	☐	☐	☒	☐
– (Losse) horren/rolhorren	☐	☐	☐	☒
–	☐	☐	☐	☒
–	☐	☐	☐	☒
Vloerdecoratie, te weten:				
– Vloerbedekking	☒	☐	☐	☐
– Parketvloer	☐	☐	☐	☒
– Houten vloer(delen)	☐	☐	☐	☒
– Laminaat	☐	☐	☐	☒
– Plavuizen	☐	☐	☐	☒
–	☐	☐	☐	☒
–	☐	☐	☐	☒
(Voorzet) openhaard met toebehoren	☐	☐	☐	☒
Allesbrander	☐	☐	☐	☒
Houtkachel	☐	☐	☐	☒
(Gas)kachels	☐	☐	☐	☒

Makelaardij de Leygraaf BV
Hooghuisstraat 38
5341 CE, OSS
Tel: 0412 - 649 149 / 06 - 2605 1911
E-mail: info@makelaardijdeleygraaf.nl
www.makelaardijdeleygraaf.nl

	Blijft achter	Gaat mee	Kan worden overgenomen	n.v.t.
Designradiator(en)	☒	☐	☐	☐
Radiatorafwerking	☒	☐	☐	☐
Overig, te weten:				
– Spiegelwanden	☐	☐	☐	☒
– Schilderij ophangsysteem	☐	☐	☐	☒
–	☐	☐	☐	☒
–	☐	☐	☐	☒

Keuken

Keukenblok (met bovenkasten)	☒	☐	☐	☐
Keuken (inbouw)apparatuur, te weten:				
– Kookplaat	☒	☐	☐	☐
– (Gas)fornuis	☐	☐	☐	☒
– Afzuigkap	☒	☐	☐	☐
– Magnetron	☐	☐	☐	☒
– Oven	☐	☐	☐	☒
– Combi-oven/combimagnetron	☒	☐	☐	☐
– Koelkast	☒	☐	☐	☐
– Vriezer	☐	☐	☐	☒
– Koel-vriescombinatie	☐	☐	☐	☒
– Vaatwasser	☐	☒	☐	☐
– Quooker	☐	☐	☐	☒
– Koffiezetapparaat	☐	☐	☐	☒
–	☐	☐	☐	☒
–	☐	☐	☐	☒
Keukenaccessoires, te weten:				
–	☐	☐	☐	☒
–	☐	☐	☐	☒

Sanitair/sauna

Toilet met de volgende toebehoren:				
– Toilet	☒	☐	☐	☐
– Toiletrolhouder	☐	☐	☐	☒
– Toiletborstel(houder)	☒	☐	☐	☐
– Fontein	☒	☐	☐	☐
–	☐	☐	☐	☒
–	☐	☐	☐	☒
Badkamer met de volgende toebehoren:				
– Ligbad	☒	☐	☐	☐
– Jacuzzi/whirlpool	☐	☐	☐	☒
– Douche (cabine/scherm)	☒	☐	☐	☐
– Stoomdouche (cabine)	☐	☐	☐	☒

Makelaardij de Leygraaf BV
Hooghuisstraat 38
5341 CE, OSS
Tel: 0412 - 649 149 / 06 - 2605 1911
E-mail: info@makelaardijdeleygraaf.nl
www.makelaardijdeleygraaf.nl

	Blijft achter	Gaat mee	Kan worden overgenomen	n.v.t.
– Wastafel	☒	☐	☐	☐
– Wastafelmeubel	☒	☐	☐	☐
– Planchet	☐	☐	☐	☒
– Toiletkast	☐	☐	☐	☒
– Toilet	☒	☐	☐	☐
– Toiletrolhouder	☐	☐	☐	☒
– Toiletborstel(houder)	☐	☐	☐	☒
–	☐	☐	☐	☒
–	☐	☐	☐	☒
Sauna met toebehoren	☐	☐	☐	☒
	☐	☐	☐	☒
Exterieur/installaties/veiligheid/energiebesparing				
Schotel/antenne	☐	☐	☐	☒
Brievenbus	☒	☐	☐	☐
(Voordeur)bel	☒	☐	☐	☐
Alarminstallatie	☐	☐	☐	☒
(Veiligheids)sloten en overige inbraakpreventie	☐	☐	☐	☒
Rookmelders	☒	☐	☐	☐
Screens/rolluiken	☒	☐	☐	☐
CV met toebehoren	☐	☐	☐	☒
(Klok)thermostaat	☒	☐	☐	☐
Warmwatervoorziening, te weten:				
– Via CV-installatie	☒	☐	☐	☐
– Boiler	☒	☐	☐	☐
– Close-in boiler	☐	☐	☐	☒
– Geiser	☐	☐	☐	☒
–	☐	☐	☐	☒
–	☐	☐	☐	☒
Mechanische ventilatie	☐	☐	☐	☒
Luchtbehandeling	☐	☐	☐	☒
Airconditioning met toebehoren (aantal: ……)	☒	☐	☐	☐
Isolatievoorzieningen (voorzetramen/radiatorfolie etc.), te weten:				
–	☐	☐	☐	☒
–	☐	☐	☐	☒
Telefoonaansluiting/internetaansluiting	☐	☐	☐	☒
Veiligheidsschakelaar wasautomaat	☐	☐	☐	☒
Waterslot wasautomaat	☐	☐	☐	☒
Zonnepanelen	☐	☐	☐	☒
	☐	☐	☐	☒
	☐	☐	☐	☒

Makelaardij de Leygraaf BV
Hooghuisstraat 38
5341 CE, OSS
Tel: 0412 - 649 149 / 06 - 2605 1911
E-mail: info@makelaardijdeleygraaf.nl
www.makelaardijdeleygraaf.nl

	Blijft achter	Gaat mee	Kan worden overgenomen	n.v.t.
Tuin				
Inrichting				
Tuinaanleg/bestrating	☒	☐	☐	☐
Beplanting	☐	☒	☐	☐
	☐	☐	☐	☒
Verlichting/installaties				
Buitenverlichting	☒	☐	☐	☐
Tijd- of schemerschakelaar/bewegingsmelder	☐	☐	☐	☒
	☐	☐	☐	☒
Bebouwing				
Tuinhuis/buitenberging	☒	☐	☐	☐
Kasten/werkbank in tuinhuis/berging	☐	☐	☐	☒
(Broei)kas	☐	☐	☐	☒
	☐	☐	☐	☒
	☐	☐	☐	☒
Overig				
Overige tuin, te weten:				
– (Sier)hek	☐	☐	☐	☒
– Vlaggenmast(houder)	☐	☐	☐	☒
–	☐	☐	☐	☒
–	☐	☐	☐	☒

Overig

Zijn er zaken die geen eigendom zijn van verkoper omdat er sprake is van een leasecontract. Zo ja, neemt verkoper de zaak mee of moet het betreffende contract worden overgenomen?	**Ja**	**Nee**	**Gaat mee**	**Moet worden overgenomen**
CV/geiser/boiler	☐	☒	☐	☐
Keuken/tuin/kozijnen	☐	☒	☐	☐
Intelligente thermostaten e.d.	☐	☒	☐	☐
Stadsverwarming	☐	☒	☐	☐
Zonnepanelen	☐	☒	☐	☐
	☐	☒	☐	☐
	☐	☒	☐	☐
Bijlage(n) over te nemen contracten:				
–				
–				

Makelaardij de Leygraaf BV
Hooghuisstraat 38
5341 CE, OSS
Tel: 0412 - 649 149 / 06 - 2605 1911
E-mail: info@makelaardijdeleygraaf.nl
www.makelaardijdeleygraaf.nl

Vragenlijst voor de verkoop van een woning

DEEL B

1. Bijzonderheden

a. Zijn er nadat u het perceel in eigendom hebt gekregen nog andere, eventuele aanvullende notariële of onderhandse akten opgesteld met betrekking tot het perceel? **Nee**

b. Zijn er voor zover u bekend mondelinge of schriftelijke afspraken gemaakt over aangrenzende percelen? **Nee**
(Denk hierbij aan regelingen voor het gebruik van een poort, schuur, garage, tuin, overeenkomsten met meerdere buren, toezeggingen, erfafscheidingen.)

Zo ja, welke zijn dat : _____

c. Wijken de huidige terreinafscheidingen volgens u af van de kadastrale eigendomsgrenzen? **Nee**
(Denk hierbij ook aan strookjes grond van de gemeente die u in gebruik heeft, of grond van u die gebruikt wordt door de buren.)

Zo ja, waaruit bestaat die afwijking? : _____

d. Is een gedeelte van uw pand, schuur, garage of schutting gebouwd op grond van de buren of andersom? **Nee**

Zo ja, graag nader toelichten : _____

e. Heeft u grond van derden in gebruik? **Nee**

Zo ja, welke? : _____

f. Rusten er voor zover u weet rechten op het perceel, zoals erfpacht, opstalrecht, vruchtgebruik, erfdienstbaarheden, kwalitatieve rechten of verplichtingen, kettingbedingen, voorkeursrechten, optierechten, rechten van wederinkoop, huurkoop, concurrentiebedingen etc.? **Nee**
(Bijvoorbeeld recht van overpad, 1e recht van koop verstrekt aan derden, lopende, geschillen afspraken met betrekking tot gebruik van grond aan of van derden, verhuur, optiebedingen, etc.)

Zo ja, welke? : _____

g. Is de wet Voorkeursrecht Gemeenten van toepassing? **Nee**

h. Is er een anti-speculatiebeding van toepassing op de woning? **Nee**

Zo ja, hoe lang nog? : _____

i. Is er sprake van een beschermd stads- of dorpsgezicht? **Nee**

Is er sprake van een gemeentelijk of rijksmonument? **Nee**

Is er sprake van een beeldbepalend object? **Nee**

j. Is er sprake van ruilverkaveling? **Nee**

k. Is er sprake van onteigening? **Nee**

l. Is de woning of de grond geheel of gedeeltelijk verhuurd of bij anderen in gebruik? **Nee**

Zo ja:
- is er een huurcontract? Ja / Nee

- welk gedeelte is verhuurd? : _____

Makelaardij de Leygraaf BV
Hooghuisstraat 38
5341 CE, OSS
Tel: 0412 - 649 149 / 06 - 2605 1911
E-mail: info@makelaardijdeleygraaf.nl
www.makelaardijdeleygraaf.nl

- welke delen vallen onder gezamenlijk gebruik? : _____

- welke zaken zijn van de huurder en mag hij verwijderen bij ontruiming? : _____
(Bijvoorbeeld geiser, keuken, lampen)

- heeft de huurder een waarborgsom gestort? Ja / Nee

Zo ja, hoeveel? € _____

- heeft u nog andere afspraken met de huurders gemaakt? Ja / Nee

Zo ja, welke? : _____

m. Is er over het pand een geschil/procedures gaande, al dan niet bij de rechter, huurcommissie of een andere instantie? *(Bijvoorbeeld onteigening/kwesties met buren.)* **Nee**

Zo ja, welke is/zijn dat? : _____

n. Is er bezwaar gemaakt tegen de waardebeschikking WOZ? **Nee**

Zo ja, toelichting : _____

o. Zijn er door de overheid of nutsbedrijven verbeteringen of herstellingen voorgeschreven of aangekondigd die nog niet naar behoren zijn uitgevoerd? **Nee**

p. Zijn er in het verleden subsidies of premies verstrekt die bij verkoop van de woning voor een deel kunnen worden teruggevorderd? **Nee**

q. Is het pand onbewoonbaar verklaard of in het verleden ooit onbewoonbaar verklaard geweest? **Nee**

r. Is er bij verkoop sprake van een omzetbelastingheffing? **Nee**
(Bijvoorbeeld omdat het een voormalig bedrijfsonroerendgoed is, of een woonwoning met praktijkgedeelte, of omdat u pas ingrijpend verbouwd hebt.)

s. Hoe gebruikt u de woning nu? : **Prive gebruik : woning**
(Bijvoorbeeld woning, praktijk, winkel, opslag.)

t. Is dat gebruik volgens de gemeente toegestaan? **Ja**

2. Gevels

a. Is er sprake (geweest) van vochtdoorslag of aanhoudend vochtige plekken op de gevels? **Nee**

Zo ja, waar? : _____

b. Zijn er (gerepareerde) scheuren/beschadigingen in/aan de gevels aanwezig? **Nee**

Zo ja, waar? : _____

c. Zijn de gevels tijdens de bouw geïsoleerd? **Ja**

Zo nee, zijn de gevels daarna geïsoleerd? Ja / Nee

d. Zijn de gevels ooit gereinigd? **Nee**

Zo ja, volgens welke methode? : _____

3. Dak(en)

a. Hoe oud zijn de daken?

Platte daken : **2018 : garage / keuken 2019 : overkapping 2025 : dakkapel slaapkamer**

	Overige daken	: **1994**	
b.	Heeft u last van daklekkages (gehad)?		**Nee**
	Zo ja, waar?	: _____	
c.	Zijn er in het verleden gebreken geconstateerd aan de dakconstructie zoals scheve, doorbuigende, krakende, beschadigde en/of aangetaste dakdelen?		**Nee**
	Zo ja, waar?	: _____	
d.	Heeft u het dak al eens (gedeeltelijk) laten vernieuwen c.q. laten repareren?		**Nee**
e.	Is het dak tijdens de bouw geïsoleerd?		**Ja**
	Zo nee, is het dak daarna geïsoleerd?		Ja / Nee / Gedeeltelijk
f.	Zijn de regenwaterafvoeren in orde?		**Nee**
	Zo nee, toelichting	: _____	
g.	Zijn de dakgoten in orde? *(Bijvoorbeeld lekkage.)*		**Nee**
	Zo nee, toelichting	: _____	

4. Kozijnen, ramen, en deuren

a.	Wanneer zijn de kozijnen, ramen en deuren voor het laatst geschilderd?	: **2022**	
	Is dit gebeurd door een erkend schildersbedrijf?		**Nee**
b.	Functioneren alle scharnieren en sloten?		**Ja**
	Zo nee, toelichting	: _____	
c.	Zijn alle sleutels aanwezig?		**Ja**
d.	Is er sprake van isolerende beglazing?		**Ja**
e.	Is er bij isolerende beglazing sprake van condensvorming tussen het glas?		**Nee**
	Zo ja, waar?	: _____	

5. Vloeren, plafonds en wanden

a.	Is er sprake (geweest) van vochtdoorslag of optrekkend vocht op vloeren, plafonds en/of wanden?		**Nee**
	Zo ja, waar?	: _____	
b.	Is er sprake (geweest) van schimmelvorming op de vloeren, plafonds en/of wanden?		**Nee**
	Zo ja, waar?	: _____	
c.	Zijn er (gerepareerde) of (verborgen) scheuren en/of beschadigingen in/aan vloeren, plafonds en/of wanden aanwezig?		**Nee**
	Zo ja, waar?	: _____	
d.	Hebben zich in het verleden problemen voorgedaan met de afwerkingen? *(Bijvoorbeeld loszittend tegelwerk, loslatend behang of spuitwerk, holklinkend of loszittend stucwerk, etc.)*		**Nee**

Zo ja, waar? : _____

e. Is er sprake (geweest) van gebreken aan de vloerconstructie, zoals scheve, doorbuigende, krakende, beschadigde en/of aangetaste vloerdelen? **Nee**

Zo ja, waar? : _____

f. Is er sprake van vloerisolatie? **Ja**

6. Kelder, kruipruimte en fundering

a. Is er sprake (geweest) van gebreken aan de fundering? **Nee**

Zo ja, waar? : _____

b. Is de kruipruimte toegankelijk? **Nee**

c. Is de kruipruimte droog? **Ja**

d. Is er sprake van vochtdoorslag door de kelderwand? **Nee**

e. Is de grondwaterstand in de afgelopen jaren waarneembaar gewijzigd of is er sprake van wateroverlast geweest? **Nee**

Zo ja, heeft dit tot problemen geleid in de vorm van water in de kruipruimte c.q. kelder? Ja / Nee

Zo ja, welk type CV-ketel is het en hoe oud is deze? : **Intergas**

Wanneer is deze voor het laatst onderhouden? : **2024**

b. Is meer dan 1 keer per jaar bijvullen van de CV-installatie noodzakelijk? **Nee**

Zo ja, hoe vaak? : _____

c. Zijn er radiatoren die niet warm worden? **Ja**

Zo ja, welke? : **Onderkant Badkamer**

d. Zijn er radiatoren of (water)leidingen die lekken? **Nee**

Zo ja, waar? : _____

e. Zijn er radiatoren of (water)leidingen die ooit zijn bevroren? **Nee**

Zo ja, waar? : _____

f. Zijn er vertrekken die niet (goed) warm worden? **Nee**

Zo ja, welke? : _____

g. In welk jaar zijn voor het laatst de aanwezige schoorsteenkanalen/rookgasafvoeren geveegd/gereinigd? : **Nvt**

h. Is de trek van aanwezige schoorsteenkanalen goed?

i. Is de elektrische installatie vernieuwd? **Nee**

Zo ja, wanneer? : _____

j. Zijn u gebreken bekend aan de technische installaties? **Nee**

Zo ja, welke? : _____

Zijn er beschadigingen aan wastafels, douche, bad, toiletten, gootstenen en kranen? **Nee**

7. S

a
r
i
t
a
i
r

e
r

r
i
c
l
e
r
i
r
g

a.

Zo ja, welke? : _____

b. Lopen de afvoeren van wastafels, douche, bad, toiletten, gootstenen en kranen goed door? **Ja**

Zo nee, welke niet? : _____

c. Is de woning aangesloten op het gemeentelijke riool? **Ja**

d. Zijn er gebreken (geweest) aan de riolering, zoals breuken, stankoverlast, lekkages, etc.? **Nee**

Zo ja, welke? : _____

e. Is er een andere voorziening, zoals een septictank, beerput of dergelijk aanwezig? **Nee**

8. Diversen

a. Wat is het bouwjaar van de woning? : **1994**

b. Zijn er asbesthoudende materialen in de woning aanwezig? **Nee**

Zo ja, welke en waar? : _____

c. Blijft er in de woning zeil achter, al dan niet vastgelijmd, dat is aangeschaft tussen 1955 en 1982? **Nee**

d. Is er sprake van loden leidingen in de woning? **Nee**

Zo ja, waar? : _____

e. Is de grond voor zover bekend verontreinigd? **Nee**

Zo ja, is er een onderzoeksrapport? Ja / Nee

Zo ja, heeft de gemeente/provincie een onderzoeks- of saneringsbevel opgelegd? Ja / Nee

f. Is er voor zover bekend een olietank aanwezig? **Nee**

Zo ja, is deze gesaneerd/verwijderd? Ja / Nee

Is er een Kiwa-certificaat aanwezig? **Nee**

g. Is er sprake van overlast door ongedierte in en om de woning? *(Muizen, ratten, kakkerlakken etc.)* **Nee**

h. Is de woning aangetast door houtworm, boktor, ander ongedierte of zwam? **Nee**

Is deze aantasting al eens behandeld? Ja / Nee

Zo ja, wanneer? : _____

Zo ja, door welk bedrijf? : _____

i. Is er voor zover bekend sprake van chlorideschade (betonrot)? **Nee**
(*Betonrot komt vooral voor in kruipruimtes van woningen gebouwd tussen 1965 en 1981 die voorzien zijn van betonnen vloerelementen van het merk Kwaaitaal of Manta. Ook andere betonelementen vb. balkons kunnen aangetast zijn.)*

j. Hebben er verbouwingen en/of bijbouwingen plaatsgevonden in en/of om de woning? **Ja**

Zo ja, welke ver-/bijbouwingen? : **Aanbouw keuken**

Zo ja, in welk jaartal? : **2018**

Zo ja, door welk bedrijf zijn deze uitgevoerd? : **Kennis Timmerman van een gecertificeerd bedrijf ingehuurd**

k. Zijn er verbouwingen of uitbreidingen uitgevoerd zonder omgevingsvergunning (voorheen bouwvergunning)? **Ja**

l. Bent u in het bezit van een energieprestatiecertificaat/energielabel? **Ja**

Zo ja, welke label? : **B**

9. Vaste lasten

a. Hoeveel betaalde u voor de laatste aanslag onroerende zaakbelasting? **€ 144**

Belastingjaar : **2026**

b. Wat is de WOZ-waarde? **€ 439000**

Peiljaar? : **2026**

c. Hoeveel betaalde u voor de laatste aanslag waterschapslasten? **€ 25**

Belastingjaar? : **2026**

d. Hoeveel betaalde u voor de laatste aanslag rioolrecht? € _____

Belastingjaar : **2026**

e. Welke voorschotbedragen betaalt u maandelijks aan de nutsbedrijven? Gas: **€ 150**

Elektra: **€ 50**

Blokverwarming: € _____

f. Zijn er leasecontracten? *(Bijvoorbeeld keuken, kozijnen, CV-ketel etc.)* **Nee**

Zo ja, welke? : _____

Hoe lang lopen de contracten nog? : _____

g. Als er sprake is van erfpacht of opstalrecht hoe hoog is dan de canon per jaar? € _____

Heeft u alle canons betaald?

Is de canon afgekocht?

Zo ja, tot wanneer? : _____

h. Heeft u alle gemeenschappelijke belastingen die u verschuldigd bent al betaald? **Ja**

Zijn er variabele bedragen voor gemeenschappelijke poorten, inritten of terreinen? **Nee**

Zo ja, hoe hoog? : _____

Heeft u, om in de straat te parkeren, een parkeervergunning nodig? **Nee**

Wat zijn de kosten voor deze parkeervergunning per jaar? € _____

10. Garanties

Zijn er lopende onderhoudscontracten en/of garantieregelingen overdraagbaar aan de koper zoals dakbedekking, CV-installatie, dubbele beglazing, GIW-garantie etc? **Nee**

Zo ja, welke? : _____

Nadere informatie (overige zaken die de koper naar uw mening moet weten):
Nvt

Makelaardij de Leygraaf BV
Hooghuisstraat 38
5341 CE, OSS
Tel: 0412 - 649 149 / 06 - 2605 1911
E-mail: info@makelaardijdeleygraaf.nl
www.makelaardijdeleygraaf.nl

Makelaardij de Leygraaf

Makelaardij de Leygraaf is al ruim 18 jaar vertegenwoordigd in de regio Oss en heeft, vooral de laatste jaren, een ontzettende groei doorgemaakt. Door de loop der jaren heeft ons kantoor zich gevestigd als dé specialist op de regionale vastgoedmarkt. Met een ruime portefeuille van bestaande woningen en bedrijfspanden slagen wij er regelmatig in om voor onze klanten de juiste 'match' te maken. Daarnaast zijn wij ook nauwlettend betrokken bij vele regionale nieuwbouwprojecten. Met een klein, enthousiast en gedreven team staan wij dagelijks voor onze opdrachtgevers klaar. Met een flinke dosis creativiteit en geen '9 tot 5 mentaliteit' gaan wij er voor hen tegenaan!

Ook benieuwd naar de verkoopmogelijkheden voor uw woning? Bel ons dan vrijblijvend voor een informatief gesprek.



Makelaardij de Leygraaf BV
Hooghuisstraat 38
5341 CE, OSS
Tel: 0412 - 649 149 / 06 - 2605 1911

E-mail: info@makelaardijdeleygraaf.nl