Kruizemunt 66
DRONTEN

5←12



JOUW VOLGENDE STAP?

Bieden vanaf prijs
€ 439.500,- k.k.



Bieden vanaf prijs:

€ 439.500,- k.k.



KRUIZEMUNT 66

Een verrassend ruime eengezinswoning met een moderne keuken, een lichte woonkamer met vrij uitzicht op groen en speelvoorzieningen, een praktische bijkeuken, 5 slaapkamers, een garage én zonnepanelen! Deze verzorgde woning heeft een eigentijdse afwerking, een fijne indeling en een onderhoudsvriendelijk aangelegde achtertuin.

Aan dit adres woon je in de groene en kindvriendelijke wijk "De Kruidentuin". De ligging aan een breed plantsoen met speeltoestellen is bijzonder aantrekkelijk voor gezinnen. Vanuit de woonkamer kijk je uit over het groen, terwijl de kinderen vlak voor de deur kunnen spelen. De woning heeft een warme uitstraling door de rustige en warme kleurstellingen, de mooie zwarte accenten en de verbinding tussen de verschillende leefruimten.

Type woning
geschakelde 2-onder-1-kapwoning

Woonoppervlakte
135 m²

Perceeloppervlakte
217 m²

Slaapkamers
5

Bouwjaar
1988

Inhoud
534 m³

Energielabel
A

Tuinligging
noordwest

Soort garage
aangebouwd steen

Verwarming
c.v.-ketel, vloerverwarming gedeeltelijk, elektrische verwarming

Isolatie
dakisolatie, muurisolatie, vloerisolatie, dubbel glas

BEGANE GROND

Via de verzorgde voortuin bereik je de entree van de woning. Je komt binnen in de hal met de meterkast (3 fase), de trapopgang naar de 1e verdieping, de toiletruimte en de toegang tot de woonkamer en keuken. De toiletruimte (2022) is betegeld met tegels in natuurtinten en beschikt over een zwevend toilet en een fonteintje. De woonkamer bevindt zich aan de voorzijde van de woning en valt direct op door de grote raampartijen. Deze zorgen niet alleen voor een aangename lichtinval, maar bieden ook een prachtig uitzicht op het groene plantsoen met speelvoorzieningen. Er is volop ruimte voor een royale zithoek en de rustige wandkleuren zorgen samen met de mooie pvc-vloer voor een sfeervol geheel. Aan de achterzijde bevindt zich de eethoek, die aansluit op de moderne keuken. De keuken (2022) is uitgevoerd in een stijlvolle zwarte kleurstelling met een licht werkblad en een speelse combinatie van wandtegels en open schappen. De opstelling beschikt over een inductiekookplaat met geïntegreerde afzuiging, een spoelbak met zwarte Quooker kraan, een oven, een vaatwasser en een koelkast. De zwarte deur met glas vormt een mooie verbinding tussen de keuken en de praktische bijkeuken. Deze is ingericht met een extra keukenblok met spoelbak, kastruimte en een garderobegedeelte. Een fijne aanvulling op de keuken, met plek voor jassen, schoenen en andere dagelijkse spullen. Daarnaast is er ruimte voor de wasmachine en droger. Vanuit de bijkeuken is de achtertuin en de garage bereikbaar, die voorzieningen biedt zoals elektra, een elektrische sectionaaldeur en een plavuizenvloer. De begane grond is grotendeels voorzien van comfortabele vloerverwarming.

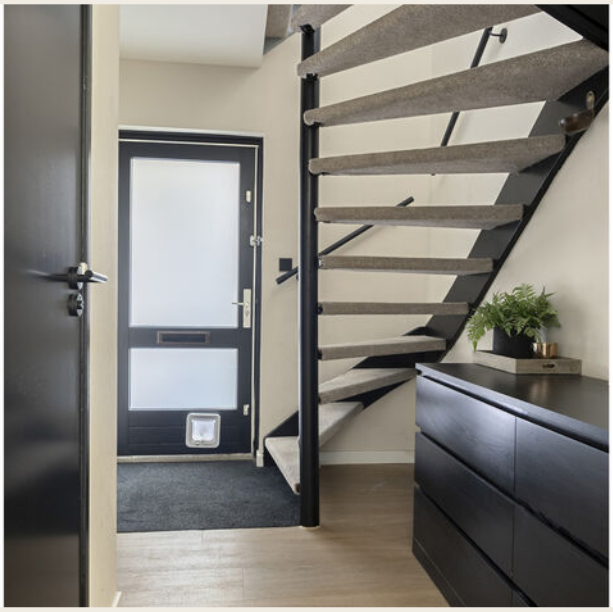



Vrij uitzicht op groenstrook









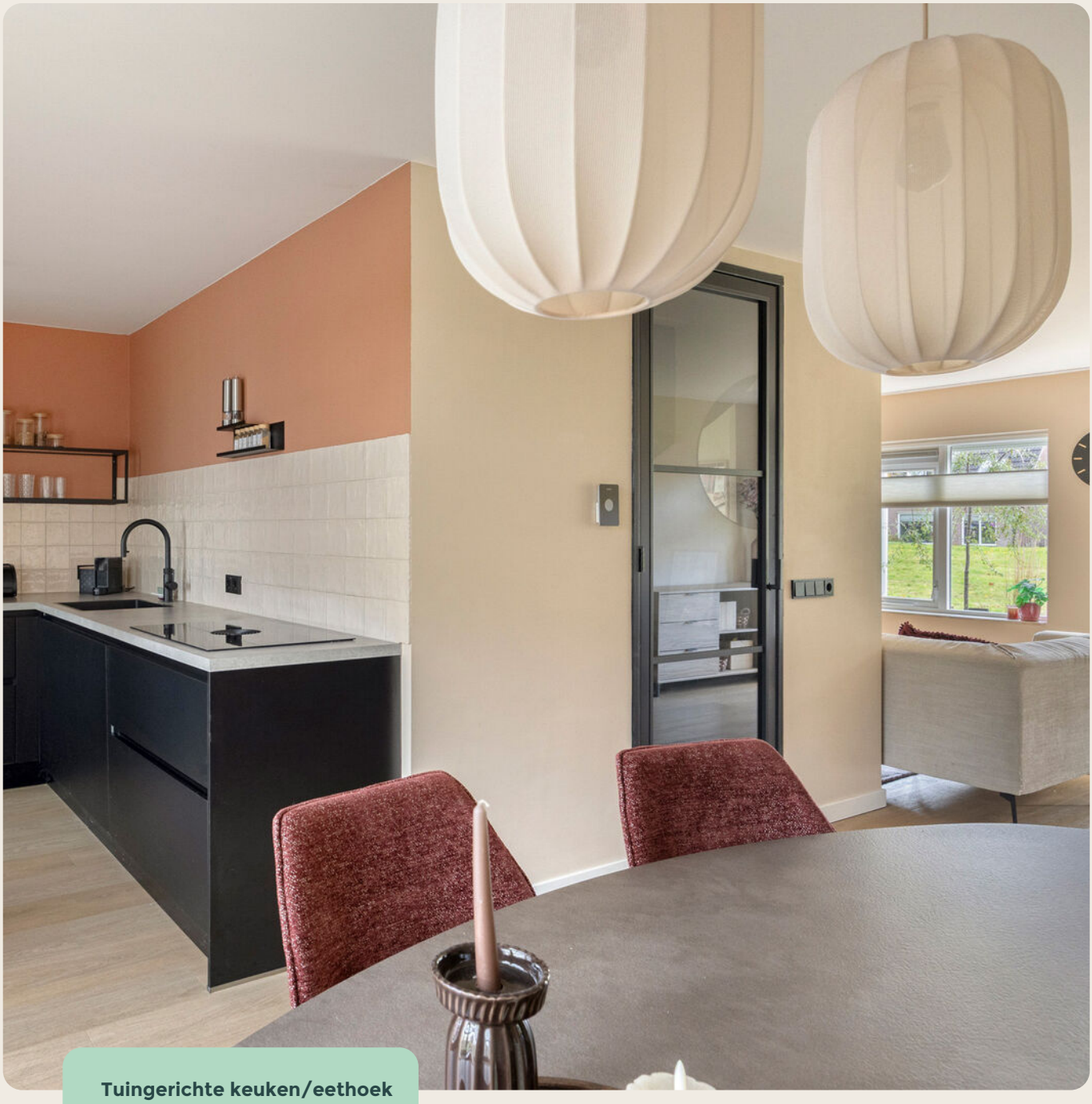

Tuingerichte keuken/eethoek

Moderne keuken

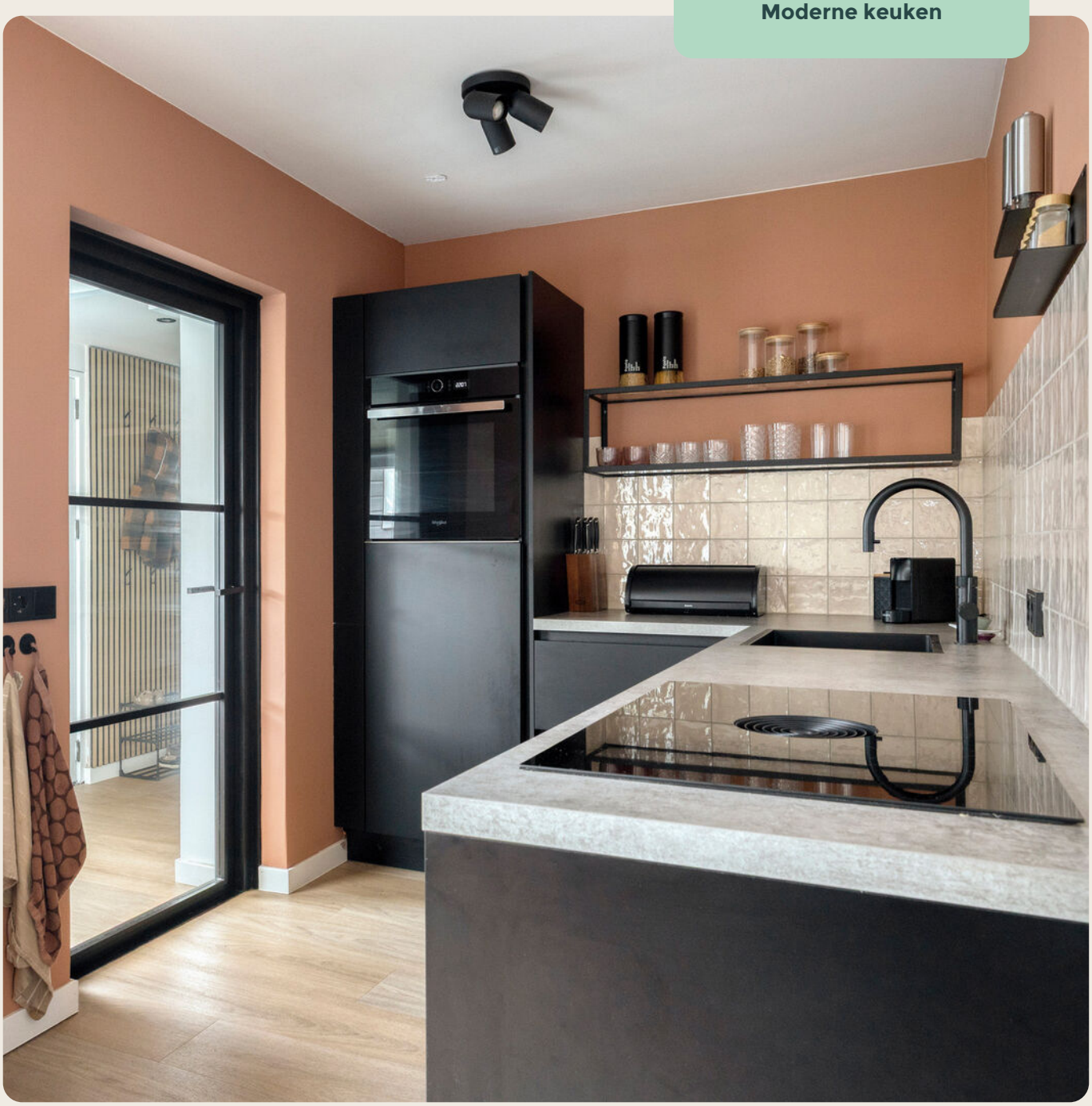









Praktische bijkeuken

Garage

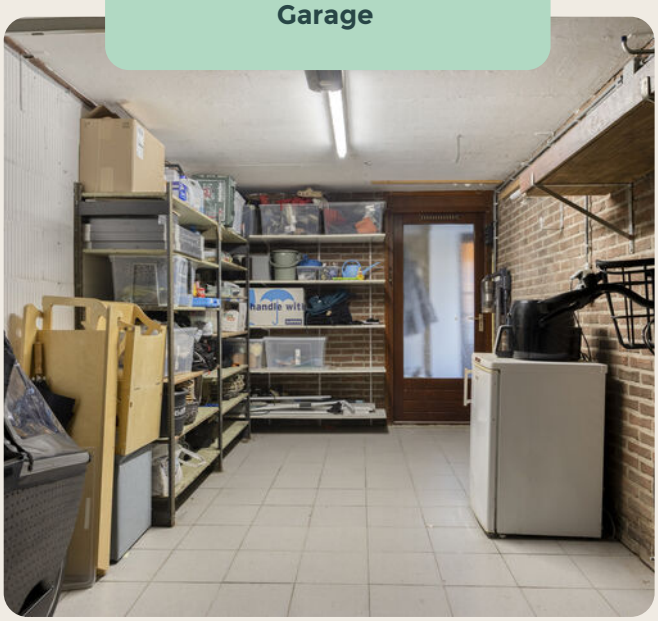

Toegang vanuit de bijkeuken, elektrische sectionaldeur naar de oprit en voorzien van elektra en een plavuizenvloer.



1E VERDIEPING

Via de trap bereik je de overloop op de 1e verdieping, die toegang biedt tot 3 slaapkamers en de badkamer. De slaapkamers zijn allemaal netjes afgewerkt en voorzien van een lichtgekleurde laminaatvloer, wat zorgt voor een rustige en verzorgde uitstraling. De grootste slaapkamer beschikt over een dakkapel, waardoor er extra ruimte en een fijne lichtinval ontstaat. Er is volop plek voor een groot 2-persoons bed en aanvullende slaapkamermeubels. De andere 2 slaapkamers zijn eveneens ruim en beschikken over veel daglicht. De moderne badkamer (2022) is uitgevoerd in een lichte kleurstelling met tegels in natuurtinten. Je treft hier een royale inloopdouche met glazen wand en regendouche, een zwevend toilet, een breed wastafelmeubel in houtlook met 2 waskommen en een bijpassende hoge wandkast. De elektrische vloerverwarming en de grote spiegel (verlicht en verwarmd) maken deze badkamer compleet.



Slaapkamer met dakkapel











2e & 3e Slaapkamer

Gemoderniseerde badkamer





2E VERDIEPING

Via de vaste trap bereik je de overloop op de 2e verdieping, waar een airconditioning (2023, kan ook verwarmen) aanwezig is. Vanuit hier heb je toegang tot nog eens 2 slaapkamers en de bergkast met daarin de CV-installatie (2022), de mechanische ventilatie (2022) en de omvormer voor de zonnepanelen. Beide slaapkamers zijn netjes afgewerkt met een laminaatvloer en beschikken over natuurlijke lichtinval. De ene slaapkamer is extra ruim dankzij de kunststof dakkapel en de andere kamer beschikt over een dakraam (beide 2024). Beide slaapkamers bieden genoeg ruimte voor een bed, bureau en kastruimte. Daarmee is deze verdieping ook uitstekend geschikt voor een combinatie van slapen, werken of hobby's!









Dakkapel voorzolder & slaapkamer

Slaapkamer met dakraam

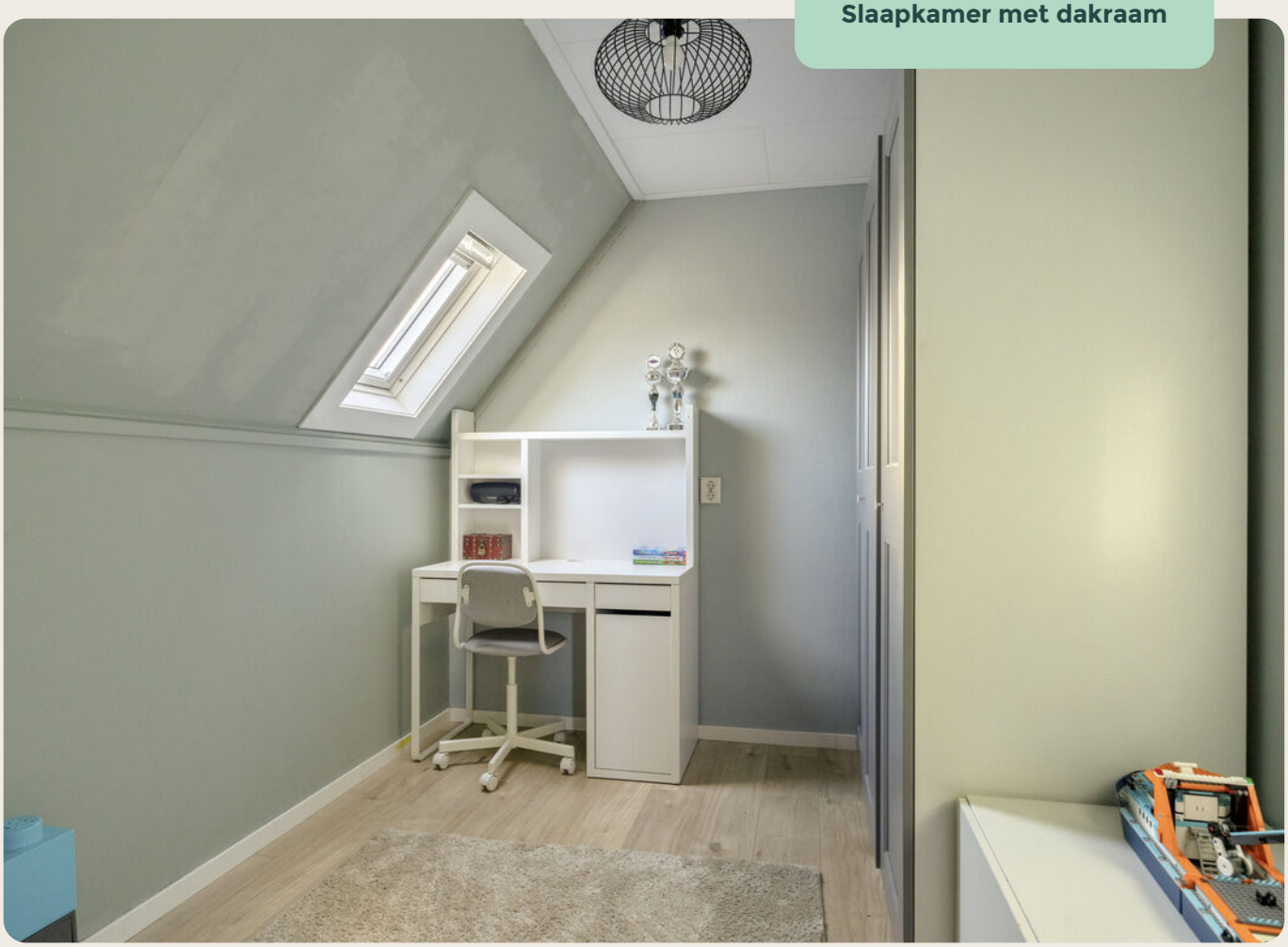



Overkapping aan de woning



BIJZONDERHEDEN

* Deze woning heeft energielabel A
* Ruime woning met maar liefst 5 slaapkamers, een bijkeuken én een garage
* Parkeergelegenheid op eigen terrein
* Prachtige groene en rustige ligging aan de voorzijde
* Deze woning is flink gemoderniseerd en instapklaar!
* Aanvaarding in overleg

TUIN

De achtertuin is onderhoudsvriendelijk aangelegd met een combinatie van bestrating, kunstgras en groene beplanting. Direct achter de woning bevindt zich een terras met overkapping, waar je een fijne plek hebt voor een tuinset. De houten pergola geeft de tuin een speels karakter en de erfafscheidingen zorgen voor een beschutte ligging. Achter in de tuin bevindt zich nog een extra schuurtje (2023), die is voorzien van elektra. Ook is er eigen parkeergelegenheid aan de achterzijde.



Onderhoudsvriendelijke tuin

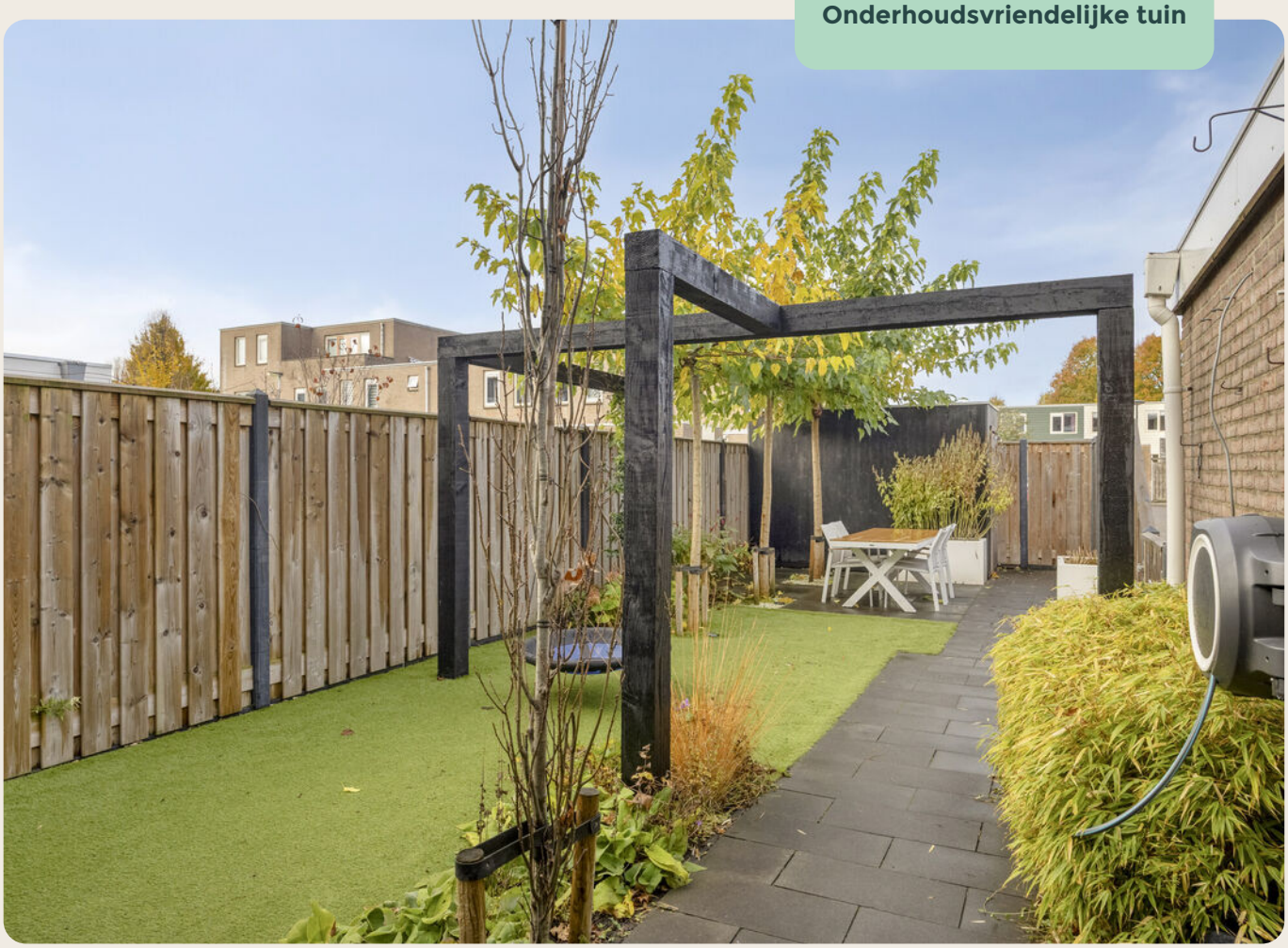



Straatbeeld & achteraanzicht









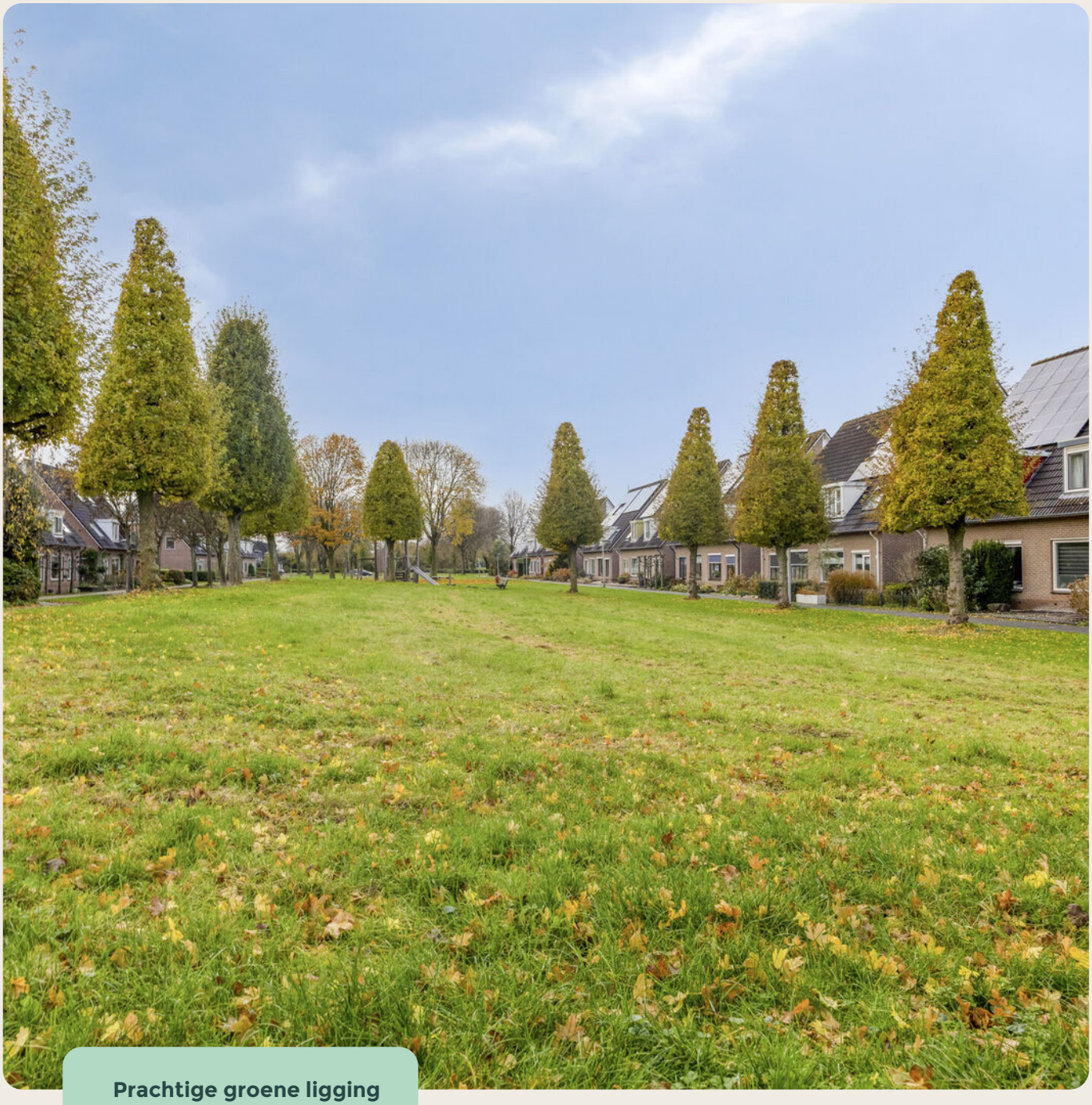

Prachtige groene ligging



ZIE JE HET AL VOOR JE?

Jouw eigen woning. Misschien voelt het nog spannend en nieuw of ben je al lang aan de gedachte gewend. In welk moment je ook zit, het moet goed voelen. Van het moment dat je de sleutel omdraait tot het moment dat je de deur achter je dichttrekt. Want dit kan weleens jouw nieuwe thuis zijn...

0321 - 386 286 06 – 440 106 46

Direct een bod doen

Laat het ons direct weten als je enthousiast bent. Je mag ons bellen of mailen met jouw bod.

Er kan vaak meer dan je denkt

Is de woning het nog niet helemaal of twijfel je ergens over? Laat het ons weten. Met onze bouwkundige achtergrond zien we snel of jouw wensen haalbaar zijn. En mocht dat niet lukken voor deze woning, dan zoeken we uiteraard samen verder naar een woning die wél helemaal past.

5VOOR12

PLATTEGROND

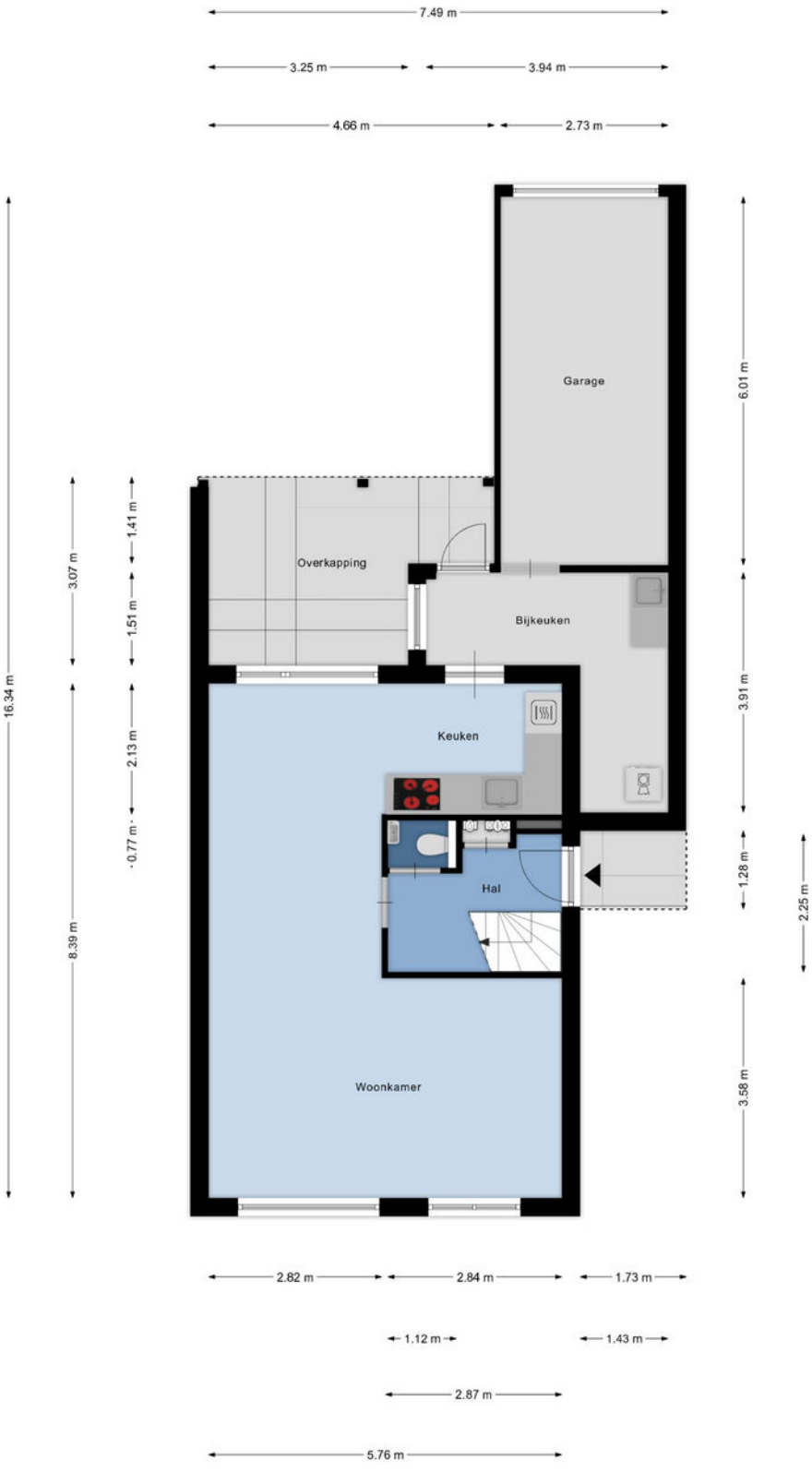

Aan de plattegronden kunnen geen rechten worden ontleend
© Zibber www.zibber.nl

PLATTEGROND



Aan de plattegronden kunnen geen rechten worden ontleend

© Zibber www.zibber.nl

PLATTEGROND



Aan de plattegronden kunnen geen rechten worden ontleend
© Zibber www.zibber.nl

PLATTEGROND

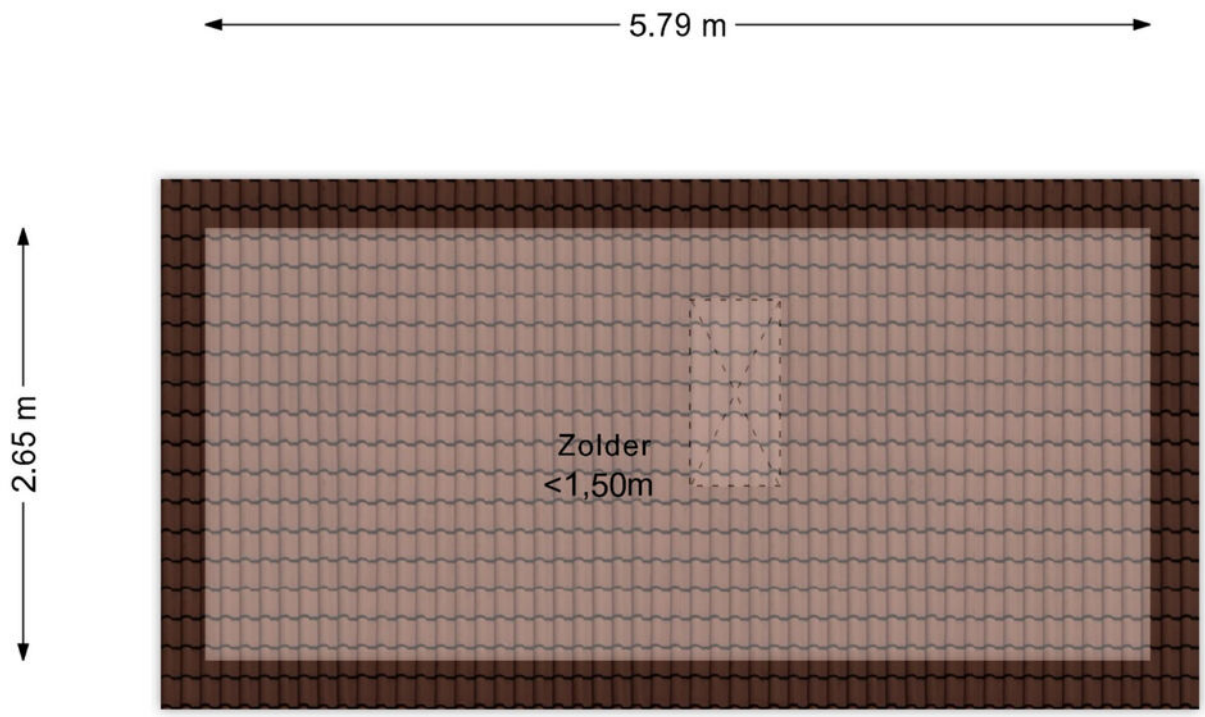

Aan de plattegronden kunnen geen rechten worden ontleend

© Zibber www.zibber.nl

PLATTEGROND

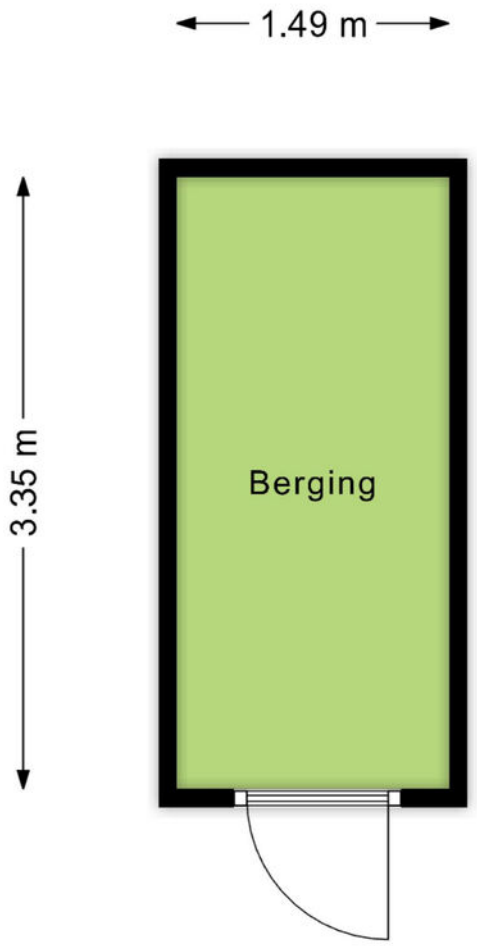

Aan de plattegronden kunnen geen rechten worden ontleend
© Zibber www.zibber.nl

KADASTRALE KAART

Kadastrale kaart

Uw referentie: ---



Deze kaart is noordgericht

12345 Perceelnummer

25 Huisnummer

Vastgestelde kadastrale grens

Voorlopige kadastrale grens

Administratieve kadastrale grens

Bebouwing

Schaal 1: 500

Kadastrale gemeente	Dronten
Sectie	A
Perceel	3879

Voor een eensluidend uittreksel, geleverd op 4 november 2026
De bewaarder van het kadaster en de openbare registers

Aan dit uittreksel kunnen geen betrouwbare maten worden ontleend.
De Dienst voor het kadaster en de openbare registers behoudt zich de intellectuele eigendomsrechten voor, waaronder het auteursrecht en het databankenrecht.

kadaster

LIJST VAN ZAKEN

Beschrijving	Blijft achter	Gaat mee	Ter overname
Woning - Interieur			
Verlichting, te weten			
- inbouwspots/dimmers	X		
- opbouwspots/armaturen/lampen/ dimmers		X	
- losse (hang)lampen		X	
(Losse)kasten, legplanken, te weten			
- Kledingkasten grote en middelgrote slaapkamer, kledingkasten zolder (beide kamers)			X
- Kasten bijkeuken	X		
Raamdecoratie/zonwering binnen, te weten			
- gordijnrails	X		
- gordijnen		X	
- vitrages		X	
- rolgordijnen	X		
- jaloezieën	X		
- (losse) horren/rolhorren	X		
- Plisségordijnen	X		
Vloerdecoratie, te weten			
- vloerbedekking	X		
- laminaat	X		
- PVC	X		
Overig, te weten			
- Kapstok		X	
Woning - Keuken			
Keukenblok (met bovenkasten)	X		
Keuken (inbouw)apparatuur, te weten			
- kookplaat	X		
- magnetron			X
- oven	X		
- koelkast	X		

LIJST VAN ZAKEN

Beschrijving	Blijft achter	Gaat mee	Ter overname
- vriezer		X	
- koel-vriescombinatie		X	
- vaatwasser	X		
- Quooker	X		
- koffiezetapparaat		X	
Keukenaccessoires, te weten			
- Rek in de keuken	X		
Woning - Sanitair/sauna			
Toilet met de volgende toebehoren			
- toilet	X		
- toiletrolhouder	X		
- fontein	X		
Badkamer met de volgende toebehoren			
- douche (cabine/scherm)	X		
- wastafel	X		
- wastafelmeubel	X		
- toiletkast	X		
- toilet	X		
- toiletrolhouder	X		
- Spiegel (verwarmd en verlicht)	X		
Woning - Exterieur/installaties/ veiligheid/energiebesparing			
Brievenbus	X		
(Voordeur)bel		X	
Rookmelders	X		
(Klok)thermostaat	X		
Airconditioning	X		
Screens	X		
Rolluiken	X		
Zonwering buiten	X		
Telefoonaansluiting/ internetaansluiting		X	
Zonnepanelen	X		

LIJST VAN ZAKEN

Beschrijving	Blijft achter	Gaat mee	Ter overname
Warmwatervoorziening, te weten			
- CV-installatie	X		
- Elektrische verwarming in bijkeuken	X		
Tuin - Inrichting			
Tuinaanleg/bestrating	X		
Beplanting	X		
Cederboompje voortuin		X	
Tuin - Verlichting/installaties			
Buitenverlichting	X		
Tijd- of schemerschakelaar/ bewegingsmelder	X		
Tuin - Bebouwing			
Tuinhuis/buitenberging	X		
Kasten/werkbank in tuinhuis/ berging	X		
Stellingkasten en planken garage	X		
Schommel		X	
Tuin - Overig			
Overige tuin, te weten			
- vlaggenmast(houder)	X		
- Tuinslang incl. haspel		X	

VRAGENLIJST

Vraag	Antwoord
Bijzonderheden 1 A.	
Zijn er nadat u het perceel in eigendom hebt gekregen nog andere, eventuele aanvullende notariële of onderhandse akten opgesteld met betrekking tot het perceel?	Nee
Zo ja, welke?	
Bijzonderheden 1 B.	
Zijn er mondelinge of schriftelijke afspraken gemaakt over aangrenzende percelen? (Denk hierbij aan regelingen voor het gebruik van een poort, schuur, garage, tuin, overeenkomsten met meerdere buren, toezeggingen, erfafscheidingen.)	Nee
Zo ja, welke zijn dat?	
Bijzonderheden 1 C.	
Wijken de huidige terreinafscheidingen af van de kadastrale eigendomsgrenzen? (Denk hierbij ook aan strookjes grond van de gemeente die u in gebruik heeft, of grond van u die gebruikt wordt door de buren.)	Nee
Zo ja, waaruit bestaat die afwijking?	
Bijzonderheden 1 D.	
Is een gedeelte van de woning, schuur, garage of schutting gebouwd op grond van de buren of andersom?	Nee
Zo ja, graag nader toelichten:	
Bijzonderheden 1 E.	
Heeft u grond van derden in gebruik?	Nee
Zo ja, welke grond?	
Bijzonderheden 1 F.	

VRAGENLIJST

Vraag	Antwoord
Rusten er 'bijzondere lasten en beperkingen' op de woning en/of het perceel? (Bijzondere lasten en beperkingen kunnen privaatrechtelijke beperkingen zijn zoals (lijdende) erfdienstbaarheden (bijvoorbeeld een recht van overpad), kwalitatieve verplichtingen, kettingbedingen, vruchtgebruik, voorkeursrecht (bijvoorbeeld een eerste recht van koop), opstalrecht, erfpacht, huurkoop. Het kan ook gaan om publiekrechtelijke beperkingen zoals een aanschrijving van de gemeente in het kader van een illegale verbouwing)	Ja
Zo ja, welke?	De voor de Gemeente Dronten gebruikelijke, waaronder de verplichting een parkeerplaats op eigen terrein aan te houden. Zie eigendomsbewijs
Bijzonderheden 1 G.	
Is de Wet voorkeursrecht gemeenten van toepassing?	Nee
Bijzonderheden 1 H.	
Is er een anti-speculatiebeding en/of zelfbewoningsplicht van toepassing op de woning?	Nee
Zo ja, hoe lang nog?	
Bijzonderheden 1 I.	
Is er sprake van een beschermd stads- of dorpsgezicht of loopt er een procedure tot aanwijzing daartoe?	Nee
Is er sprake van een gemeentelijk-, provinciaal-of rijksmonument of loopt er een procedure tot aanwijzing daartoe?	Nee
Is er volgens het bestemmingsplan sprake van een beeldbepalend of karakteristiek object?	Nee
Bijzonderheden 1 J.	

VRAGENLIJST

Vraag	Antwoord
Is er sprake (geweest) van ruilverkaveling?	Nee
Zo ja, moet u hiervoor ruilverkavelingsrente betalen?	
Zo ja, hoeveel en voor hoe lang? Bedrag:	
Duur:	
Bijzonderheden 1 K.	
Is er sprake van onteigening?	Nee
Bijzonderheden 1 L.	
Is de woning of de grond geheel of gedeeltelijk verhuurd of bij anderen in gebruik?	Nee
Zo ja: Is er een huurcontract/ gebruiksovereenkomst?	
Indien er geen contract of overeenkomst is, beschrijf hieronder wat (mondeling) met de huurder/ gebruiker is afgesproken:	
Welk gedeelte is verhuurd/ in gebruik gegeven?	
Welke delen vallen onder gezamenlijk gebruik?	
Welke zaken zijn van de huurder en mag hij verwijderen bij ontruiming? (Bijvoorbeeld geiser, keuken, lampen.)	
Heeft de huurder een waarborgsom gestort?	
Zo ja, hoeveel?	
Heeft u nog andere afspraken met de huurders gemaakt?	
Zo ja, welke?	
Bijzonderheden 1 M.	

VRAGENLIJST

Vraag	Antwoord
Is er over de woning een geschil/ procedures gaande, al dan niet bij de rechter, huurcommissie of een andere instantie?(bijvoorbeeld onteigening/kwesties met buren, zoals erfdienstbaarheden, recht van overpad, erfafscheidingen e.d.)	Nee
Zo ja, welke is/zijn dat?	
Bijzonderheden 1 N.	
Is er bezwaar gemaakt tegen de waardebeschikking WOZ?	Nee
Zo ja, toelichting:	
Bijzonderheden 1 O.	
Zijn er door de overheid of nutsbedrijven verbeteringen of herstellingen voorgeschreven of aangekondigd die nog niet naar behoren zijn uitgevoerd?	Nee
Zo ja, welke?	
Bijzonderheden 1 P.	
Zijn er in het verleden subsidies of premies verstrekt die bij verkoop van de woning voor een deel kunnen worden teruggevorderd?	Nee
Zo ja, welke?	
Bijzonderheden 1 Q.	
Is de woning onbewoonbaar verklaard of in het verleden ooit onbewoonbaar verklaard geweest?	Nee
Zo ja, waarom?	
Bijzonderheden 1 R.	

VRAGENLIJST

Vraag	Antwoord
Is er bij verkoop sprake van een omzetbelastingheffing? (Bijvoorbeeld omdat het een voormalig bedrijfsonroerendgoed is, of een woning met praktijkgedeelte, of omdat u pas ingrijpend verbouwd hebt.)	Nee
Zo ja, waarom?	
Bijzonderheden 1 S.	
Hoe gebruikt u de woning nu? (Bijvoorbeeld woning, praktijk, winkel, opslag)	Woning
Is dat gebruik volgens de gemeente toegestaan?	Ja
Zo nee, heeft de gemeente dit strijdige gebruik wel eens bij u aangekaart?	
Hoe heeft de gemeente dit strijdige gebruik bij u aangekaart?	
Gevels 2 A.	
Is er sprake (geweest) van vochtdoorslag of aanhoudend vochtige plekken op de gevels?	Nee
Zo ja, waar?	
Gevels 2 B.	
Zijn er (gerepareerde) scheuren/ beschadigingen in/aan de gevels aanwezig?	Nee
Zo ja, waar?	
Gevels 2 C.	
Zijn de gevels tijdens de bouw geïsoleerd?	Ja
Zo nee, zijn de gevels daarna (deels) geïsoleerd?	
Zo ja, wanneer heeft de isolatie van de gevels plaatsgevonden en met welk isolatiemateriaal?	

VRAGENLIJST

Vraag	Antwoord
Heeft u een certificaat of bewijs van het na-isoleren?	
Is er sprake van volledige isolatie?	Niet bekend
Zo nee, welke delen van de gevels zijn er niet geïsoleerd?	Bijkeuken, garage en schuur in ieder geval niet
Gevels 2 D.	
Zijn de gevels ooit gereinigd?	Niet bekend
Zo ja, volgens welke methode en wanneer?	
Dak(en) 3 A.	
Hoe oud zijn de daken ongeveer? Platte daken:	Garage: 1988 (origineel vanuit de bouw) Schuur in de tuin: 2023 Dakkapel voorzijde: onbekend Dakkapel achterzijde: 2024
Overige daken:	Sinds de bouw: 1988 Overkapping: onbekend
Dak(en) 3 B.	
Heeft u last van daklekkages (gehad)?	Nee
Zo ja, waar?	
Dak(en) 3 C.	
Zijn er in het verleden gebreken geconstateerd aan de dakconstructie zoals scheve, doorbuigende, krakende, beschadigde en/of aangetaste dakdelen?	Nee
Zo ja, waar?	
Dak(en) 3 D.	
Heeft u het dak al eens (gedeeltelijk) laten vernieuwen c.q. laten repareren?	Nee
Zo ja, welk (gedeelte van het) dak en waarom?	
Dak(en) 3 E.	
Is het dak tijdens de bouw geïsoleerd? Platte daken:	Niet bekend

VRAGENLIJST

Vraag	Antwoord
Overige daken:	Ja
Zo nee, is het dak daarna geïsoleerd? Platte daken:	Nee
Overige daken:	
Zo ja, wanneer heeft de isolatie plaatsgevonden en met welk isolatiemateriaal?	
Heeft u een certificaat of bewijs van het na-isoleren?	
Is er sprake van volledige isolatie? Platte daken:	Nee
Overige daken:	Niet bekend
Zo nee, welke delen zijn er niet geïsoleerd?	Garage, bijkeuken en schuur in ieder geval niet
Dak(en) 3 F.	
Zijn de regenwaterafvoeren lek of verstopt?	Nee
Zo ja, toelichting:	
Dak(en) 3 G.	
Zijn de dakgoten lek of verstopt?	Nee
Zo ja, toelichting:	
Kozijnen, ramen en deuren 4 A.	
Van welk materiaal zijn de buitenkozijnen gemaakt? (bijvoorbeeld hout, kunststof of aluminium of een andersoortig materiaal)	Hout, met uitzondering van de dakkapel aan de achterzijde. Deze is van kunststof
Kozijnen, ramen en deuren 4 B.	
Wanneer zijn de buitenkozijnen, ramen en deuren voor het laatst geschilderd?	2022
Is dit gebeurd door een erkend schildersbedrijf?	Ja
Zo ja, door wie?	Buiten werkuren door een schilder van een erkend schildersbedrijf uit Dronten
Kozijnen, ramen en deuren 4 C.	

VRAGENLIJST

Vraag	Antwoord
Functioneren alle scharnieren en sloten?	Ja
Zo nee, toelichting:	De achterdeur van de bijkeuken naar de tuin klemt, de sloten functioneren wel
Kozijnen, ramen en deuren 4 D.	
Zijn voor alle afsluitbare deuren, ramen etc. sleutels aanwezig?	Ja
Zo nee, voor welke deuren, ramen etc. niet?	
Kozijnen, ramen en deuren 4 E.	
Is er sprake van isolerende beglazing?	Ja
Zo ja, welk type glas? (bijvoorbeeld HR, HR+, HR++ of HR +++, zie de glassponning waarin doorgaans staat vermeld welke type glas er is geplaatst)	Dubbel glas en verdeeld over de woning zijn er her en der HR++ ruiten
Is er sprake van isolerende beglazing in de gehele woning?	Ja
Zo nee, welke ramen zijn niet geïsoleerd?	
Kozijnen, ramen en deuren 4 F.	
Is er bij de isolerende beglazing sprake van condensvorming tussen het glas? (Denk aan lekkende ruiten.)	Ja
Zo ja, waar?	Er zijn vermoedens dat het linker raam in de grootste slaapkamer condensvorming heeft, dit weten we niet zeker omdat het heel minimaal is en niet altijd te zien is
Vloeren, plafonds en wanden 5 A.	
Is er sprake (geweest) van vochtdoorslag of optrekkend vocht op de vloeren, plafonds en/of wanden?	Ja

VRAGENLIJST

Vraag	Antwoord
Zo ja, waar?	- Ter plaatse van de dakkapel aan de voorzijde, hier is de beplating aan de zijkanten vervangen voor trespa en sindsdien niet meer voorgekomen - In de bijkeuken, onderaan de scheidingswand met de garage (de lattenwand). In de garage is het soms erg koud en wat vochtig, waardoor er daar wat doorslaand vocht te zien is
Vloeren, plafonds en wanden 5 B.	
Is er sprake (geweest) van schimmelvorming op de vloeren, plafonds en/of wanden?	Ja
Zo ja, waar?	Plafond van de badkamer door niet altijd juist gebruik van de mechanische ventilatie. Dit is over het algemeen goed weg te poetsen met HG
Vloeren, plafonds en wanden 5 C.	
Zijn er (gerepareerde) of (verborgen) scheuren en/of beschadigingen in/ aan vloeren, plafonds en/of wanden aanwezig?	Ja
Zo ja, waar?	Zetscheurtjes in het stucwerk, ter plaatse van de keuken
Vloeren, plafonds en wanden 5 D.	
Hebben zich in het verleden problemen voorgedaan met de afwerkingen? (Bijvoorbeeld loszittend tegelwerk, loslatend behang of spuitwerk, holklinkend of loszittend stucwerk, etc.)	Nee
Zo ja, waar?	
Vloeren, plafonds en wanden 5 E.	
Is er sprake (geweest) van gebreken aan de vloerconstructie, zoals scheve, doorbuigende, krakende, beschadigde en/of aangetaste vloerdelen?	Nee

VRAGENLIJST

Vraag	Antwoord
Zo ja, waar?	
Vloeren, plafonds en wanden 5 F.	
Is er sprake van vloerisolatie?	Ja
Zo ja, wanneer heeft de isolatie van de vloer plaatsgevonden en met welk isolatiemateriaal?	Tijdens de bouw, materiaal onbekend
Heeft u een certificaat of bewijs van het na-isoleren?	
Is er sprake van volledige isolatie?	Niet bekend
Zo nee, welke delen zijn er niet geïsoleerd?	Bijkeuken, garage en schuur in ieder geval niet
Fundering, kruipruimte en kelder 6 A.	
Is er sprake (geweest) van gebreken aan de fundering?	Nee
Zo ja, waar?	
Fundering, kruipruimte en kelder 6 B.	
Is de kruipruimte toegankelijk?	Ja
Is de kruipruimte droog?	Meestal
Zo nee of meestal, toelichting:	Ik bekijk de kruipruimte vrijwel nooit, maar nog nooit last van vocht gehad
Fundering, kruipruimte en kelder 6 C.	
Is er sprake van vochtdoorslag door de kelderwand?	Nee
Zo ja of soms, toelichting:	
Fundering, kruipruimte en kelder 6 D.	
Is de grondwaterstand in de afgelopen jaren waarneembaar gewijzigd of is er sprake van wateroverlast geweest?	Nee
Zo ja, heeft dit tot problemen geleid in de vorm van water in de kruipruimte c.q. kelder?	

VRAGENLIJST

Vraag	Antwoord
Zo nee, tot wat voor andere problemen heeft dit geleid?	
Installaties 7 A.	
Wat voor warmte-installatie(s) is/zijn er aanwezig in de woning? (bijvoorbeeld cv-installatie, WTW-systeem, WKO-systeem, (hybride) warmtepomp, airconditioning, zonneboiler, elektrische boiler, pelletkachel dan wel een andere installatie)	CV-installatie en airconditioning
Is/zijn de installatie(s) eigendom?	Ja
Zo nee, toelichting: (bijvoorbeeld de installatie(s) is/ zijn gehuurd of geleased. Tevens huur-/ leaseprijs vermelden)	
Merk van de installatie(s):	CV-installatie: Nefit Airconditioning: Mitsubishi
Type(nummer) van de installatie(s):	CV-installatie: Proline HRC 30 CW5 Airconditioning: R32
Installatiedatum van de installatie(s):	CV-installatie: 14-08-2022 Airconditioning: 19-12-2023
Op welke datum is/zijn deze installatie(s) voor het laatst onderhouden?	CV-installatie: sinds plaatsing nog niet weer onderhouden Airconditioning: 09-01-2026 (ieder jaar)
Is het onderhoud uitgevoerd door een erkend bedrijf?	Ja
Zo ja, door wie?	Airconditioning: V/d Brink Koeltechniek
Installaties 7 B.	
Zijn er de afgelopen tijd zaken opgevallen ten aanzien van de installatie(s)? (bijvoorbeeld de cv-installatie moet meer dan 1 keer per jaar bijgevuld worden of de installatie functioneert niet goed)	Nee
Zo ja, wat is u opgevallen?	
Installaties 7 C.	
Zijn er radiatoren die niet warm worden?	Nee

VRAGENLIJST

Vraag	Antwoord
Zo ja, welke?	
Installaties 7 D.	
Zijn er radiatoren of (water)leidingen die lekken?	Nee
Zo ja, waar en welke?	
Installaties 7 E.	
Zijn er radiatoren of (water)leidingen die ooit zijn bevroren?	Nee
Zo ja, waar?	
Installaties 7 F.	
Heeft u vloerverwarming in de woning?	Ja
Zo ja, betreft dit elektrische vloerverwarming, vloerverwarming met warm water of anders? Elektrisch:	Ja
warm water:	Ja
overig, namelijk	
Waar bevindt zich de elektrische vloerverwarming?	Badkamer
Waar bevindt zich de vloerverwarming met warm water?	Begane grond, met uitzondering van het toilet, de bijkeuken en de garage
Waar bevindt zich de overige vloerverwarming?	
Installaties 7 G.	
Zijn er vertrekken die niet (goed) warm worden?	Ja
Zo ja, welke?	Bijkeuken, door minimale/geen isolatie. Er is wel een elektrische radiator aanwezig.
Installaties 7 H.	
Heeft de woning zonnepanelen die uw eigendom zijn?	Ja
Heeft de woning zonnepanelen die worden gehuurd of geleased?	Nee

VRAGENLIJST

Vraag	Antwoord
Kan het huurcontract/ leasecontract worden overgenomen door koper? Zo ja, dan overnamecontract opvragen.	
Hoeveel zonnepanelen zijn er aanwezig? Aantal:	23
Zo ja, blijven de zonnepanelen achter?	Ja
Wat is de capaciteit van één zonnepaneel? (De capaciteit van zonnepanelen wordt uitgedrukt in Wattpiek (Wp). Bijvoorbeeld één zonnepaneel levert 390 Wp.	Niet bekend
Functioneren alle zonnepanelen?	Ja
Wat is het merk/ type van de zonnepanelen?	Niet bekend
Maakt u gebruik van een app om de opbrengst van de zonnepanelen te bekijken?	Ja
Zo ja, welke?	Energiedirect
In welk jaar zijn de zonnepanelen geplaatst en door wie? Jaar:	Niet bekend, lagen er al op voordat wij hier kwamen wonen
Installateur:	Niet bekend
Is de btw over het aankoopbedrag teruggevraagd van de belastingdienst?	Nee
Hoeveel stroom heeft u het afgelopen jaar opgewekt? Jaar:	2025-2026
Aantal kWh:	2224
Hoe lang zit er nog fabrieksgarantie op de zonnepanelen?	Niet bekend, waarschijnlijk niet meer van toepassing
Zijn de zonnepanelen aangeschaft met subsidie?	Nee
Zo ja, moet de subsidie worden terugbetaald?	
Zo ja, welk bedrag moet worden terugbetaald?	
Installaties 7 I.	
In welk jaar zijn voor het laatst de aanwezige schoorsteenkanalen/ rookgasafvoeren geveegd/gereinigd?	Niet van toepassing

VRAGENLIJST

Vraag	Antwoord
Installaties 7 J.	
Wanneer heeft u de aanwezige schoorsteenkanalen voor het laatst gebruikt?	Niet van toepassing
Is de trek van aanwezige schoorsteenkanalen goed?	
Installaties 7 K.	
Zijn er onderdelen van de elektrische installatie vernieuwd? (onder de elektrische installatie wordt verstaan alle elektra leidingen/ schakelaars stopcontacten, meterkast e.d.)	Ja
Zo ja, wanneer en welke onderdelen?	In 2022 een nieuwe meterkast (3-fasen) en alle bedrading, schakelmateriaal e.d. is in de woning vernieuwd
Zijn er gebreken aan de elektrische installatie?	Nee
Zo ja, welke?	
Installaties 7 L.	
Is er een laadpaal aanwezig voor een elektrische auto?	Nee
Zo ja, waar bevindt deze zich?	
Blijft deze achter?	
Installaties 7 M.	
Is er mechanische ventilatie of een soortgelijk systeem aanwezig?	Ja
Zo ja, functioneert dit systeem naar behoren?	Ja
Zo nee, toelichting:	
Wanneer is dit systeem voor het laatst onderhouden?	Dit is nog niet weer van toepassing geweest
Hoe oud is dit systeem ongeveer?	2022/2023 (bij plaatsing nieuwe badkamer)
Installaties 7 N.	

VRAGENLIJST

Vraag	Antwoord
Is er een domoticasysteem of een soortgelijk systeem aanwezig? (Een domoticasysteem bedient de verwarming, verlichting, verwarming, audio, ventilatie e.d. automatisch)	Nee
Zo ja, functioneert dit systeem naar behoren?	
Zo nee, toelichting:	
Hoe oud is dit systeem ongeveer?	
Installaties 7 O.	
Zijn er rookmelders op iedere verdieping aanwezig?	Ja
Zo ja, hoe oud zijn de rookmelders ongeveer?	2023
Sanitair, riolering en keuken 8 A.	
Zijn er beschadigingen aan wastafels, douche, bad, toiletten, gootstenen en kranen?	Ja
Zo ja, welke?	De gootsteen in de keuken is licht beschadigd (krasvorming)
Sanitair, riolering en keuken 8 B.	
Hoe oud is de badkamer ongeveer?	2022/2023
Sanitair, riolering en keuken 8 C.	
Lopen de afvoeren van wastafels, douche, bad, toiletten, gootstenen en kranen goed door?	Ja
Zo nee, welke niet?	
Sanitair, riolering en keuken 8 D.	
Is de woning aangesloten op het gemeentelijke riool?	Ja
Sanitair, riolering en keuken 8 E.	
Zijn er gebreken (geweest) aan de riolering, zoals breuken, stankoverlast, lekkages, etc.?	Nee
Zo ja, welke?	

VRAGENLIJST

Vraag	Antwoord
Sanitair, riolering en keuken 8 F.	
Is er een andere voorziening, zoals een septictank, beerput of dergelijk aanwezig?	Nee
Zo ja, wat is er aanwezig en hoe dient dit te worden onderhouden?	
Sanitair, riolering en keuken 8 G.	
Van welk jaar dateert de keukenopstelling ongeveer?	2022
Sanitair, riolering en keuken 8 H.	
Van welk jaar dateert de inbouwapparatuur ongeveer?	2022
Functioneert alle inbouwapparatuur?	Ja
Zo nee, welk inbouwapparaat functioneert niet?	
Sanitair, riolering en keuken 8 I.	
Heeft u een kokend water kraan? (bijvoorbeeld een Quooker kraan of een soortgelijke kraan)	Ja
Zo ja, functioneert deze kraan naar behoren en hoe oud is deze kraan ongeveer?	2022, functioneert goed
Diversen 9 A.	
Wat is het bouwjaar van de woning?	1988
Diversen 9 B.	
Zijn er asbesthoudende materialen in/op de woning/ bijgebouw(en) aanwezig? (bijvoorbeeld asbest zeil, een asbestplaat die onder en/of achter de CV ketel is geplaatst, asbesthoudend isolatiemateriaal om de verwarmingsbuis, asbesthoudend koord bij oude cv-ketels/gaskachels, asbestgolfplaten e.d.)	Niet bekend
Zo ja, welke en waar?	

VRAGENLIJST

Vraag	Antwoord
Diversen 9 C.	
Blijft er in de woning zeil achter, al dan niet vastgelijmd, dat is aangeschaft tussen 1955 en 1982?	Nee
Diversen 9 D.	
Is er sprake van loden leidingen in de woning?	Nee
Zo ja, waar?	
Diversen 9 E.	
Is er een Japanse duizendknoop aanwezig in de tuin? (Een Japanse duizendknoop is een exotische plant, welke moeilijk te verwijderen is. De sterke wortelstokken en stengels van de Japanse duizendknoop zijn in staat om schade te veroorzaken aan gebouwen, leidingen en wegen)	Nee
Diversen 9 F.	
Is er in puin/asbest afval in de grond/ tuin aanwezig?	Nee
Diversen 9 G.	
Heeft u elders lekkages gehad? (dus los van het dak/ sanitair/ riolering)	Nee
Diversen 9 H.	
Is de grond verontreinigd?	Nee
Zo ja, is er een onderzoeksrapport?	
Zo ja, heeft de gemeente/provincie een onderzoeks- of saneringsbevel opgelegd?	
Diversen 9 I.	
Is er een olietank aanwezig of aanwezig geweest?	Nee
Zo ja, is deze gesaneerd/verwijderd?	

VRAGENLIJST

Vraag	Antwoord
Als deze is gesaneerd, waar is de olietank op het perceel gesitueerd?	
Is er een Kiwa-certificaat aanwezig?	N.v.t
Diversen 9 J.	
Is er sprake van overlast door ongedierte in of (rond)om de woning? (Denk aan muizen, ratten, kakkerlakken, etc.)	Nee
Zo ja, waar?	
Diversen 9 K.	
Is de woning aangetast door houtworm, boktor, ander ongedierte of zwam?	Nee
Zo ja, waar?	
Zo ja, is deze aantasting al eens behandeld?	
Zo ja, wanneer?	
Zo ja, door welk bedrijf?	
Diversen 9 L.	
Is er sprake van chlorideschade (betonrot)? (Betonrot komt vooral voor in kruipruimtes van woningen gebouwd tussen 1965 en 1981 die voorzien zijn van betonnen vloerelementen van het merk Kwaaitaal of Manta. Ook andere beton- elementen - bijvoorbeeld balkons - kunnen aangetast zijn)	Nee
Zo ja, waar?	
Diversen 9 M.	
Hebben er verbouwingen en/of bijbouwingen plaatsgevonden in en/of om de woning?	Ja
Zo ja, welke ver-/bijbouwingen?	- Schuur in tuin geplaatst - Dakkapel achterzijde geplaatst - Overkapping aan woning geplaatst - Dakraam 2e verdieping voorzijde geplaatst

VRAGENLIJST

Vraag	Antwoord
Zo ja, in welk jaartal?	Schuur: 2023 Dakkapel: 2024 Overkapping: onbekend Dakraam: 2024
Zo ja, door welk bedrijf zijn deze uitgevoerd?	Schuur: Tuinuniek Dakkapel: Klok dakkapellen Overkapping: onbekend Dakraam: Dico van Dis
Diversen 9 N.	
Zijn er verbouwingen of uitbreidingen uitgevoerd zonder omgevingsvergunning (voorheen bouwvergunning)?	Ja
Zo ja, welke?	Bovenstaand
Diversen 9 O.	
Is er sprake van glasvezel internet?	Ja
Diversen 9 P.	
Bent u in het bezit van een definitief energieprestatiecertificaat/ energielabel?	Ja
Zo ja, welke label?	A
Vaste lasten 10 A.	
Hoeveel betaalde u voor de laatste aanslag onroerendezaakbelasting?	409,00
Belastingjaar?	2026
Vaste lasten 10 B.	
Wat is de WOZ-waarde?	369000
Peiljaar?	2025
Vaste lasten 10 C.	
Hoeveel betaalde u voor de laatste aanslag waterschapslasten?	519,00
Belastingjaar?	2026
Vaste lasten 10 D.	

VRAGENLIJST

Vraag	Antwoord
Hoeveel betaalde u voor de laatste aanslag gemeentelijke belastingen? (zoals rioolheffing en afvalstoffenheffing e.d.)	593,00
Belastingjaar?	2026
Vaste lasten 10 E.	
Welke voorschotbedragen betaalt u maandelijks aan de nutsbedrijven? Gas:	250
Elektra:	
Water:	37
Stadsverwarming:	0
Anders:	Gas en elektra samen
Te weten:	0
Wat is uw jaarverbruik voor gas/ elektriciteit en water? Gas (m^3):	1100
Elektriciteit hoog (kWh):	
Elektriciteit laag (kWh):	
Elektriciteit totaal (kWh):	2400
Water (m3):	183
Stadsverwarming (GJ):	0
Anders:	
Met hoeveel bewoners bewoonde u de woning? Aantal:	5
Vaste lasten 10 F.	
Zijn er lease- en/of huurkoopcontracten? (Bijvoorbeeld keuken, kozijnen, cv-ketel, etc.)	Nee
Zo ja, welke?	
Zijn deze contracten overdraagbaar op de koper? Let op! Veel lease- en huurkoopcontracten zijn niet langer overdraagbaar op een koper. Neem hiervoor contact op met de betreffende leverancier.	

VRAGENLIJST

Vraag	Antwoord
Hoe lang lopen de contracten nog en wat is de eventuele afkoopsom? Afkoopsom:	
Duur:	
Vaste lasten 10 G.	
Als er sprake is van erfpacht of opstalrecht hoe hoog is dan de canon per jaar?	0
Heeft u alle canons betaald?	N.v.t
Is de canon afgekocht?	N.v.t
Zo ja, tot wanneer?	
Vaste lasten 10 H.	
Heeft u alle gemeentelijke belastingen die u verschuldigd bent al betaald?	Ja
Zijn er variabele bedragen voor gemeenschappelijke poorten, inritten of terreinen?	Nee
Zo ja, hoe hoog en waarvoor?	
Vaste lasten 10 I.	
Heeft u, om in de straat te parkeren, een parkeervergunning nodig?	Nee
Hoeveel parkeervergunningen kunnen er maximaal worden aangevraagd?	
Wat zijn de kosten voor deze parkeervergunning(en) per jaar?	
Garanties 11 A.	
Zijn er lopende onderhoudscontracten en/of garantieregelingen overdraagbaar aan de koper? (Zoals dakbedekking, cv-installatie, dubbele beglazing, etc.)	Nee
Zo ja, welke?	
Nadere informatie 12 A.	

VRAGENLIJST

Vraag	Antwoord
Overige zaken(Overige zaken die de koper naar uw mening moet weten)	- De strips bij de voordeur zitten los - Het zonnescherm, screen en inbouwspots van de overkapping functioneren niet/ minimaal - De originele voordeurbel is defect - Bedieningspaneeltje voor de elektrische vloerverwarming in de badkamer zit los (wel gewoon te bedienen) - De radiatoren op de 1e verdieping zijn verwijderd. Deze verdieping en de 2e verdieping worden verwarmd via de airconditioning die in het trapgat naar de 2e verdieping hangt
	Ouderdomsclausule Het is koper bekend dat de onroerende zaak meer dan 35 jaar oud is, wat betekent dat de eisen die aan de bouwkwaliteit gesteld mogen worden aanzienlijk lager liggen dan bij nieuwe(re) woningen. In afwijking van artikel 6.3. van deze koopakte en artikel 7:17 lid 1 en 2 BW komt het geheel of ten dele ontbreken van één of meer eigenschappen van de onroerende zaak voor normaal en bijzonder gebruik en het eventueel anderszins niet-beantwoorden van de zaak aan de overeenkomst voor rekening en risico van koper.
	Asbest mogelijk aanwezig In de onroerende zaak kunnen asbesthoudende stoffen/materialen aanwezig zijn. Indien deze worden verwijderd dienen door koper maatregelen en voorzieningen te worden getroffen die de wetgeving voorschrijft. Koper verklaart met deze wetgeving bekend te zijn en aanvaardt alle aansprakelijkheid en gevolgen die uit de aanwezigheid van asbest en/of de verwijdering van asbest uit de onroerende zaak kan voortvloeien. In afwijking van artikel 6.3. van deze koopakte en artikel 7:17 lid 1 en 2 BW komt het geheel of ten dele ontbreken van één of meer eigenschappen van de onroerende zaak voor normaal en bijzonder gebruik en het eventueel anderszins niet-beantwoorden van de zaak aan de overeenkomst als gevolg van de aanwezigheid van enig asbest in welke samenstelling en/of op welke plaats dan ook voor rekening en risico van koper.

DE MAKELAARS VAN 5VOOR12

Een huis kopen doe je niet iedere dag. Dat moet goed voelen. Iedere seconde, nu en later. Daarom denken we met je mee. Of beter, met je mee vooruit. Want wie nu nadenkt over later, zit ook straks nog op z'n plek. Hoe woon je over 5 jaar? En wat heb je nodig over 10 jaar? Denk de tijd vooruit. Denk 5VOOR12.







Naud Rommens
NVM Register Makelaar & Taxateur (Directeur)

naud@5-voor-12.nl
06 - 422 747 83



Maaike Lanphen
NVM Makelaar

maaike@5-voor-12.nl
06 - 147 350 71



Marijke Stock
NVM Makelaar

marijke@5-voor-12.nl
06 - 193 895 83



Rämon Nieskens
NVM Makelaar

ramon@5-voor-12.nl
06 - 571 341 10



Hilde de Graaf-Oud
Commercieel Medewerkster

hilde@5-voor-12.nl



Sandra Hilbrands
ARMT Makelaar

sandra@5-voor-12.nl



Thiska Venema-van der Zwaag
Commercieel Medewerkster

thiska@5-voor-12.nl

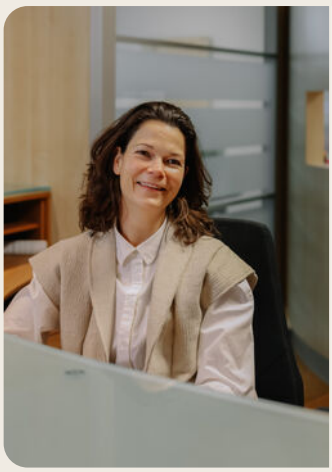

Amy Rommens-Vogelaar
Administratie

amy@5-voor-12.nl

de makelaars van 5VOOR12

5VOOR12
De Helling 228
8251 GH Dronten

info@5-voor-12.nl
0321 - 386 286
06 - 440 106 46



NVM

Aan deze brochure kunnen geen rechten worden ontleend.
5VOOR12 is niet aansprakelijk voor onjuistheden en/of drukfouten.