Morgen Makelaardij
Aquamarijnlaan 5
3523 EK, UTRECHT
Tel: 030-2745301
E-mail: info@morgenmakelaardij.nl
www.morgenmakelaardij.nl



Bilderdijkstraat 44, 3532 VH Utrecht

Vraagprijs € 445.000,00 kosten koper

Morgen Makelaardij
Aquamarijnlaan 5
3523 EK, UTRECHT
Tel: 030-2745301
E-mail: info@morgenmakelaardij.nl
www.morgenmakelaardij.nl

Omschrijving

Bilderdijkstraat 44, 3532 VH Utrecht

Sfeervolle en verrassend ruime benedenwoning met twee kamers, moderne badkamer en een heerlijke achtertuin in het populaire Nieuw-Engeland!

Op een fijne, rustige plek in de geliefde wijk Nieuw-Engeland ligt deze aantrekkelijke benedenwoning. De woning beschikt over een lichte en royale woonkamer met aansluitend een moderne keuken voorzien van alle gemakken, een slaapkamer én een extra kamer die zich uitstekend leent als kantoor. De badkamer is in 2023 volledig gerenoveerd. Ook op het gebied van comfort en duurzaamheid zit je hier goed. De woning heeft energielabel B, vloerisolatie en is in 2025 voorzien van nieuwe kozijnen, ramen aan de voor- en achterzijde met HR++ dubbel glas en daarbij ook nog 5 zonnepanelen.
Een absoluut pluspunt is de fijne achtertuin van 5 meter diep. Een heerlijke plek om op zonnige dagen buiten te eten, te ontspannen of gezellig met vrienden en familie te genieten.
De combinatie van de rustige ligging in het gezellige Nieuw-Engeland, de praktische indeling en de nabijheid van de binnenstad en Utrecht Centraal maakt dit een bijzonder fijne plek om te wonen.
Kortom: een complete en sfeervolle woning met verrassend veel mogelijkheden op een centrale locatie in Utrecht!

Locatie
Deze woning heeft een uitstekende ligging, gelegen in een rustige straat in de populaire wijk Nieuw-Engeland. Nieuw-Engeland heeft een actieve buurtcommissie waardoor er veel jaarlijkse activiteiten zijn voor buurtbewoners, zoals op het Schimmelplein waar in de zomer live muziek wordt gespeeld. Daarnaast ben je op korte loop- en fietsafstand van het bruisende centrum en het Centraal Station. Via de Vleutenseweg zijn er diverse OV-mogelijkheden en met de auto ben je snel bij alle uitvalswegen (A2/A12). Alle faciliteiten bevinden zich op loopafstand van de woning, zoals winkels voor de dagelijkse boodschappen aan het Haroekoeplein of de supermarkten en speciaalzaken aan de bruisende Kanaalstraat. In de directe omgeving zijn diverse leuke horecavoorzieningen zoals BijBram, Café West, Pitot en Koffie & Ik voor een heerlijke kop koffie, lunch of een gezellig avondje uit. Op zomerse dagen kan je genieten op het stadstrand SOIA (Strand Oog in Al), op het terras van Landhuis in de Stad in het fraaie Park Oog in Al of aan het water bij de Munt. Kortom, genieten van al het moois van de stad terwijl je woont in een rustige wijk met alleen bestemmingsverkeer.

Indeling
Begane grond
Via de eigen entree kom je binnen in de hal, die toegang biedt tot de woonkamer en de badkamer. Aan de voorzijde bevindt zich de woonkamer (ca. 8.9x3.2m), een fijne en lichte ruimte met voldoende mogelijkheden voor een comfortabele zit- en eethoek.
In het verlengde van de woonkamer ligt de keuken (ca. 4.8x2.3m). De keuken is modern en van alle gemakken voorzien, zo beschikt hij over een kookplaat, afzuigkap, combi-oven, koel-vries en een vaatwasser. Via de charmante, stalen pui in de keuken bereik je de fijne achtertuin (ca. circa 5.0x 5.5m), een heerlijke plek om buiten te zitten, te eten of te ontspannen.
Verder beschikt de woning over een slaapkamer (ca. 3.3x2.6m) en een separate kamer (2.3x2.6m) die uitstekend geschikt is als kantoor of hobbyruimte. Via de hal heb je ook toegang tot de badkamer. De badkamer (ca. 2.7x1.9m) is in december 2023 vernieuwd en is voorzien van een douche, bad, wastafel en een toilet.
Kortom: een praktisch ingedeelde woning met een fijne leefruimte, een extra kamer én een heerlijke achtertuin waar je volop van het buitenleven kunt genieten.

Bijzonderheden:
- Sfeervolle benedenwoning met een woonoppervlakte van ca. 67 m2;
- Fijne achtertuin van ca. 5x5.5m;
- Gelegen dichtbij alle voorzieningen en openbaar vervoer;
- VvE bijdrage 104,08 per maand;

Morgen Makelaardij
Aquamarijnlaan 5
3523 EK, UTRECHT
Tel: 030-2745301
E-mail: info@morgenmakelaardij.nl
www.morgenmakelaardij.nl

- Energielabel B (vloerisolatie, HR++ glas, nieuwe kozijnen en 5 zonnepanelen);
- Er wordt een ouderdomsclausule in de koopovereenkomst opgenomen;
- Oplevering in overleg.

A charming and surprisingly spacious ground-floor apartment with two rooms, a modern bathroom and a lovely garden in the popular Nieuw-Engeland neighbourhood!
This attractive ground-floor apartment is situated in a lovely, quiet spot in the much-loved Nieuw-Engeland neighbourhood. The property features a bright and spacious living room, modern kitchen equipped with all modern conveniences, a bedroom and an additional room that would make an excellent home office. The bathroom is completely renovated in 2023.
The house is ready for the future when it comes to comfort and sustainability. The property has an energy label B, underfloor insulation and in 2025 fitted with new window frames, windows at the front and rear featuring HR++ double glazing and 5 solar panels as well.
A definite plus is the lovely back garden, which is 5 metres deep. A wonderful spot for dining on sunny days, relaxing or enjoying time with friends and family.
The combination of the peaceful location in the charming Nieuw-Engeland neighbourhood, the practical layout and the proximity to the city centre and Utrecht Central Station makes this a particularly lovely place to live.

In short: a well-appointed and charming home with a surprising range of possibilities in a central location in Utrecht!

Location
This property enjoys an excellent location, situated on a quiet street in the popular Nieuw-Engeland neighbourhood. Nieuw-Engeland has an active neighbourhood committee, which organises many annual activities for local residents, such as live music on Schimmelplein in the summer. You are also just a short walk or cycle away from the bustling city centre and Central Station. Via Vleutenseweg, there are various public transport options, and by car you can quickly reach all major motorways (A2/A12). All amenities are within walking distance of the property, such as shops for daily groceries on Haroekoeplein or the supermarkets and specialist shops on the bustling Kanaalstraat. In the immediate neighbourhood, there are several lovely cafés and restaurants such as BijBram, Café West, Pitot and Koffie & Ik for a delicious cup of coffee, lunch or a cosy night out. On summer days, you can relax on the SOIA city beach (Strand Oog in Al), on the terrace of Landhuis in de Stad in the beautiful Park Oog in Al, or by the water at the Munt. In short, you can enjoy all that the city has to offer whilst living in a quiet neighbourhood.

Layout
Ground floor
The private entrance leads into the hall, which provides access to the living room and the bathroom. At the front of the property is the living room (approx. 8.9 x 3.2 m), a lovely, light-filled space with plenty of scope for a comfortable sitting and dining area.
Adjoining the living room is the kitchen (approx. 4.8 x 2.3 m). The kitchen is modern and fully equipped, featuring a hob, extractor hood, combi-oven, fridge-freezer and a dishwasher. Through the charming steel doors in the kitchen, you reach the lovely garden (approx. 5.0 x 5.5 m), a wonderful spot for sitting outside, dining or relaxing.
The property also features a bedroom (approx. 3.3 x 2.6 m) and a separate room (2.3 x 2.6 m) which is ideal as an office or hobby room. The hall also provides access to the bathroom. The bathroom (approx. 2.7 x 1.9 m) was renovated in December 2023 and is fitted with a shower, bath, washbasin and toilet.
In short: a practically laid-out property with a lovely living space, an extra room and a delightful garden where you can fully enjoy the outdoors.

Key features:
- Charming ground-floor flat with a living area of approx. 67 m²;
- Lovely garden measuring approx. 5 x 5.5 m;
- Located close to all amenities and public transport;
- Owners' association contribution: 104,08 per month;
- Energy rating B (floor insulation, HR++ glazing, new window frames and 5 solar panels);
- An age clause will be included in the purchase agreement;

Morgen Makelaardij
Aquamarijnlaan 5
3523 EK, UTRECHT
Tel: 030-2745301
E-mail: info@morgenmakelaardij.nl
www.morgenmakelaardij.nl

- Handover by mutual agreement.

Morgen Makelaardij
Aquamarijnlaan 5
3523 EK, UTRECHT
Tel: 030-2745301
E-mail: info@morgenmakelaardij.nl
www.morgenmakelaardij.nl

Kenmerken

Vraagprijs	: € 445.000,00 kosten koper
Soort	: Appartement
Open portiek	: Nee
Aantal kamers	: 3 kamers waarvan 1 slaapkamer(s)
Inhoud woning	: 269 m^3
Gebruiksoppervlakte woonfunctie	: 67 m^2
Soort appartement	: Benedenwoning
Bouwjaar	: 1906
Ligging	: Aan rustige weg, in woonwijk
Tuin	: Achtertuin 28 m^2
Hoofdtuin	: Achtertuin 28 m2
Garage	: Geen garage
Energielabel	: B
Verwarming	: C.V.-Ketel
Isolatie	: Vloerisolatie, HR++ glas
Voorzieningen	: TV kabel, Glasvezel kabel, Zonnepanelen, Natuurlijke ventilatie
C.V.-ketel	: remeha avanta 28c (Gas gestookt combiketel uit 2020, eigendom)

Locatie

Bilderdijkstraat 44
3532 VH UTRECHT



Morgen Makelaardij
Aquamarijnlaan 5
3523 EK, UTRECHT
Tel: 030-2745301
E-mail: info@morgenmakelaardij.nl
www.morgenmakelaardij.nl

Foto's



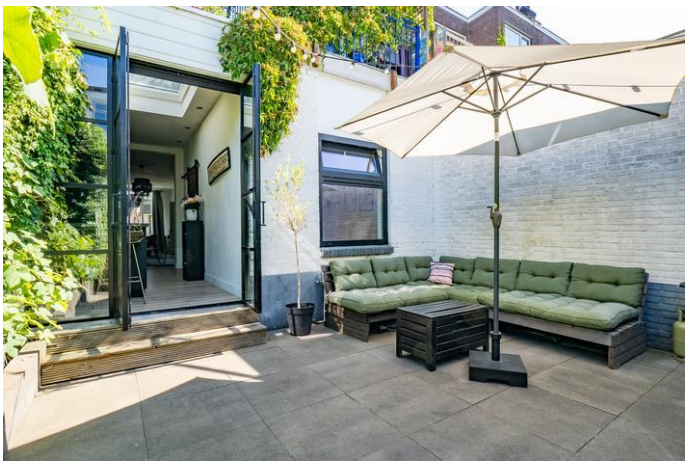











Morgen Makelaardij
Aquamarijnlaan 5
3523 EK, UTRECHT
Tel: 030-2745301
E-mail: info@morgenmakelaardij.nl
www.morgenmakelaardij.nl

Foto's









Morgen Makelaardij
Aquamarijnlaan 5
3523 EK, UTRECHT
Tel: 030-2745301
E-mail: info@morgenmakelaardij.nl
www.morgenmakelaardij.nl

Foto's















Morgen Makelaardij
Aquamarijnlaan 5
3523 EK, UTRECHT
Tel: 030-2745301
E-mail: info@morgenmakelaardij.nl
www.morgenmakelaardij.nl

Foto's





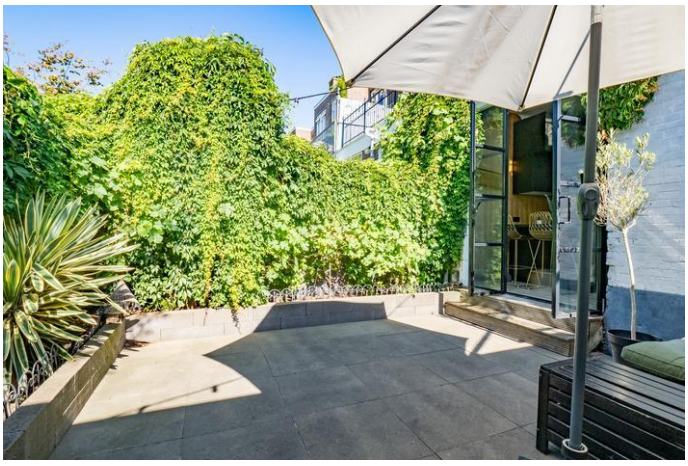









Morgen Makelaardij
Aquamarijnlaan 5
3523 EK, UTRECHT
Tel: 030-2745301
E-mail: info@morgenmakelaardij.nl
www.morgenmakelaardij.nl

Foto's

















Morgen Makelaardij
Aquamarijnlaan 5
3523 EK, UTRECHT
Tel: 030-2745301
E-mail: info@morgenmakelaardij.nl
www.morgenmakelaardij.nl

Foto's













Morgen Makelaardij
Aquamarijnlaan 5
3523 EK, UTRECHT
Tel: 030-2745301
E-mail: info@morgenmakelaardij.nl
www.morgenmakelaardij.nl

Foto's





Morgen Makelaardij
Aquamarijnlaan 5
3523 EK, UTRECHT
Tel: 030-2745301
E-mail: info@morgenmakelaardij.nl
www.morgenmakelaardij.nl

Plattegrond



Morgen Makelaardij
Aquamarijnlaan 5
3523 EK, UTRECHT
Tel: 030-2745301
E-mail: info@morgenmakelaardij.nl
www.morgenmakelaardij.nl

Plattegrond

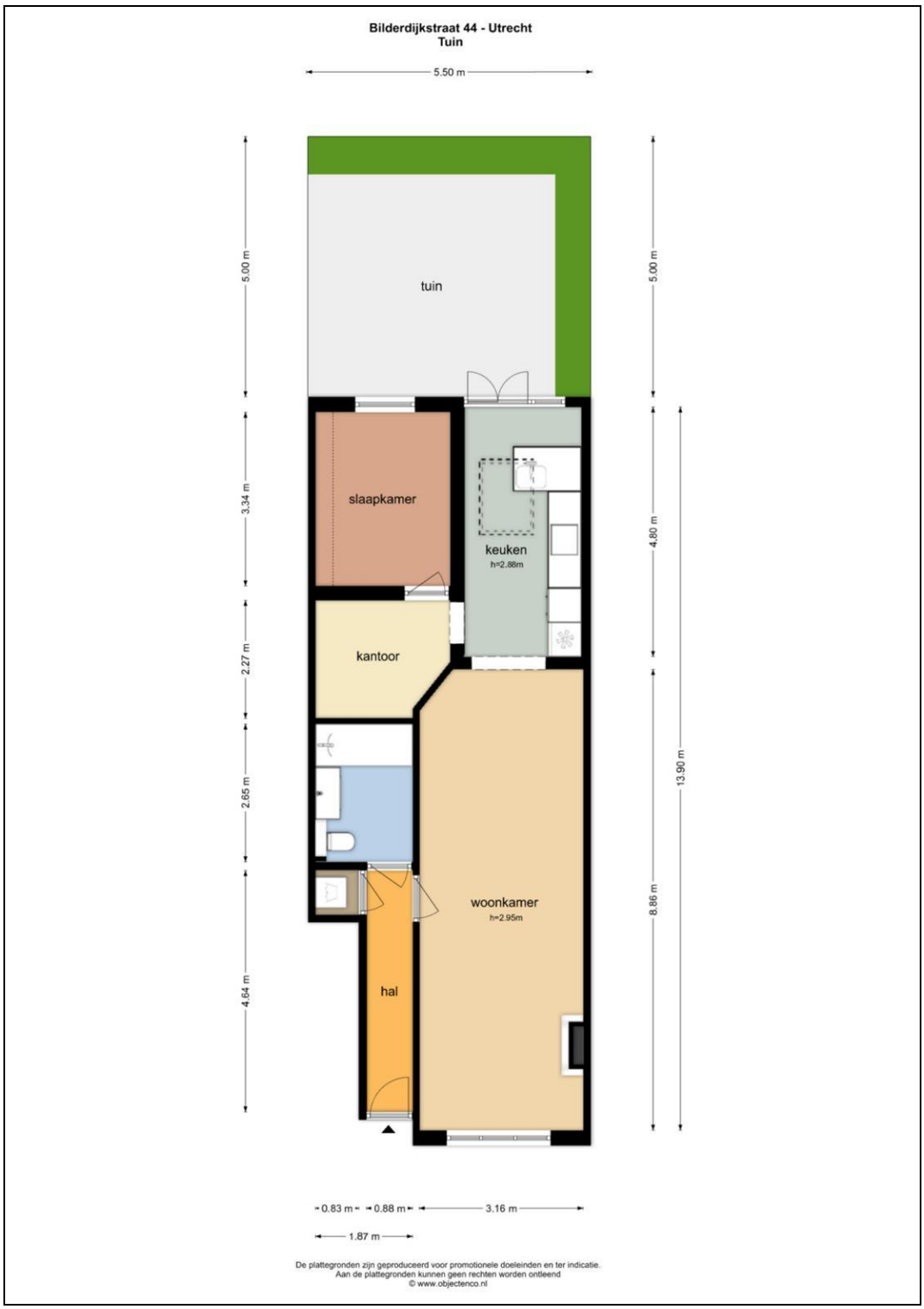

Morgen Makelaardij
Aquamarijnlaan 5
3523 EK, UTRECHT
Tel: 030-2745301
E-mail: info@morgenmakelaardij.nl
www.morgenmakelaardij.nl

Lijst van zaken

	Blijft achter	Gaat mee	Kan worden overgenomen	n.v.t.
Woning				
Interieur				
Verlichting, te weten:				
– Inbouwspots/dimmers	☒	☐	☐	☐
– Opbouwspots/armaturen/lampen/dimmers	☒	☐	☐	☐
– Losse (hang)lampen	☐	☒	☐	☐
–	☐	☐	☐	☒
–	☐	☐	☐	☒
(Losse)kasten, legplanken, te weten:				
–	☐	☐	☐	☒
–	☐	☐	☐	☒
Raamdecoratie/zonwering binnen, te weten:				
– Gordijnrails	☐	☒	☐	☐
– Gordijnen	☐	☒	☐	☐
– Overgordijnen	☐	☒	☐	☐
– Vitrages	☐	☒	☐	☐
– Rolgordijnen	☒	☐	☐	☐
– Lamellen	☐	☐	☐	☒
– Jaloezieën	☐	☐	☐	☒
– (Losse) horren/rolhorren	☐	☐	☐	☒
–	☐	☐	☐	☒
–	☐	☐	☐	☒
Vloerdecoratie, te weten:				
– Vloerbedekking	☐	☐	☐	☒
– Parketvloer	☐	☐	☐	☒
– Houten vloer(delen)	☒	☐	☐	☐
– Laminaat	☒	☐	☐	☐
– Plavuizen	☒	☐	☐	☐
–	☐	☐	☐	☒
–	☐	☐	☐	☒
(Voorzet) openhaard met toebehoren	☐	☐	☐	☒
Allesbrander	☐	☐	☐	☒
Houtkachel	☐	☐	☐	☒
(Gas)kachels	☐	☐	☐	☒

	Blijft achter	Gaat mee	Kan worden overgenomen	n.v.t.
Designradiator(en)	☐	☐	☐	☒
Radiatorafwerking	☐	☐	☐	☒
Overig, te weten:				
– Spiegelwanden	☐	☐	☐	☒
– Schilderij ophangsysteem	☐	☐	☐	☒
–	☐	☐	☐	☒
–	☐	☐	☐	☒
–	☐	☐	☐	☒
–	☐	☐	☐	☒

Keuken

Keukenblok (met bovenkasten)	☒	☐	☐	☐
Keuken (inbouw)apparatuur, te weten:				
– Kookplaat	☒	☐	☐	☐
– (Gas)fornuis	☐	☐	☐	☒
– Afzuigkap	☒	☐	☐	☐
– Magnetron	☐	☐	☐	☒
– Oven	☐	☐	☐	☒
– Combi-oven/combimagnetron	☒	☐	☐	☐
– Koelkast	☐	☐	☐	☒
– Vriezer	☐	☐	☐	☒
– Koel-vriescombinatie	☒	☐	☐	☐
– Vaatwasser	☒	☐	☐	☐
– Quooker	☐	☐	☐	☒
– Koffiezetapparaat	☐	☐	☐	☒
–	☐	☐	☐	☒
–	☐	☐	☐	☒
Keukenaccessoires, te weten:				
–	☐	☐	☐	☒
–	☐	☐	☐	☒
–	☐	☐	☐	☒
–	☐	☐	☐	☒
–	☐	☐	☐	☒
–	☐	☐	☐	☒
–	☐	☐	☐	☒
–	☐	☐	☐	☒

Sanitair/sauna

Toilet met de volgende toebehoren:				
– Toilet	☐	☐	☐	☒
– Toiletrolhouder	☐	☐	☐	☒
– Toiletborstel(houder)	☐	☐	☐	☒
– Fontein	☐	☐	☐	☒

	Blijft achter	Gaat mee	Kan worden overgenomen	n.v.t.
–	☐	☐	☐	☒
–	☐	☐	☐	☒
Badkamer met de volgende toebehoren:				
– Ligbad	☒	☐	☐	☐
– Jacuzzi/whirlpool	☐	☐	☐	☒
– Douche (cabine/scherm)	☒	☐	☐	☐
– Stoomdouche (cabine)	☐	☐	☐	☒
– Wastafel	☒	☐	☐	☐
– Wastafelmeubel	☒	☐	☐	☐
– Planchet	☐	☐	☐	☒
– Toiletkast	☐	☐	☐	☒
– Toilet	☒	☐	☐	☐
– Toiletrolhouder	☐	☐	☐	☒
– Toiletborstel(houder)	☐	☐	☐	☒
–	☐	☐	☐	☒
–	☐	☐	☐	☒
Sauna met toebehoren	☐	☐	☐	☒
	☐	☐	☐	☒
	☐	☐	☐	☒

Exterieur/installaties/veiligheid/energiebesparing

Schotel/antenne	☐	☐	☐	☒
Brievenbus	☒	☐	☐	☐
Kluis	☐	☐	☐	☒
(Voordeur)bel	☐	☐	☒	☐
Alarminstallatie	☐	☐	☐	☒
(Veiligheids)sloten en overige inbraakpreventie	☐	☐	☐	☒
Rookmelders	☐	☐	☐	☒
(Klok)thermostaat	☐	☒	☐	☐
Airconditioning	☐	☐	☐	☒
Warmwatervoorziening, te weten:				
– CV-installatie	☐	☐	☐	☒
– Boiler	☒	☐	☐	☐
– Geiser	☐	☐	☐	☒
–	☐	☐	☐	☒
–	☐	☐	☐	☒
–	☐	☐	☐	☒
Screens	☐	☐	☐	☒
Rolluiken	☐	☐	☐	☒
Zonwering buiten	☐	☐	☐	☒
–	☐	☐	☐	☒
–	☐	☐	☐	☒
–	☐	☐	☐	☒
Isolatievoorzieningen (voorzetramen/radiatorfolie etc.), te weten:				
–	☐	☐	☐	☒
–	☐	☐	☐	☒

	Blijft achter	Gaat mee	Kan worden overgenomen	n.v.t.
Telefoonaansluiting/internetaansluiting	☐	☐	☐	☒
Veiligheidsschakelaar wasautomaat	☐	☐	☐	☒
Waterslot wasautomaat	☐	☐	☐	☒
Zonnepanelen	☒	☐	☐	☐
Oplaadpunt elektrische auto	☐	☐	☐	☒
	☐	☐	☐	☒
	☐	☐	☐	☒

Tuin

Inrichting

Tuinaanleg/bestrating	☒	☐	☐	☐
Beplanting	☒	☐	☐	☐
	☐	☐	☐	☒

Verlichting/installaties

Buitenverlichting	☒	☐	☐	☐
Tijd- of schemerschakelaar/bewegingsmelder	☐	☐	☐	☒
	☐	☐	☐	☒

Bebouwing

Tuinhuis/buitenberging	☐	☐	☐	☒
Kasten/werkbank in tuinhuis/berging	☐	☐	☐	☒
(Broei)kas	☐	☐	☐	☒
	☐	☐	☐	☒
	☐	☐	☐	☒

Overig

Overige tuin, te weten:				
– (Sier)hek	☐	☐	☐	☒
– Vlaggenmast(houder)	☐	☐	☐	☒
–	☐	☐	☐	☒
–	☐	☐	☐	☒

Overig

Zijn er zaken die geen eigendom zijn van verkoper omdat er sprake is van een leasecontract of huurcontract. Zo ja, neemt verkoper de zaak mee of wordt het betreffende contract overgenomen?	Ja	Nee	Gaat mee	Moet worden overgenomen
CV	☐	☒	☐	☐
Boiler	☐	☒	☐	☐
Zonnepanelen	☐	☒	☐	☐
	☐	☒	☐	☐
	☐	☒	☐	☐
	☐	☒	☐	☐
	☐	☒	☐	☐
Bijlage(n) over te nemen contracten:				
–				
–				

Morgen Makelaardij
Aquamarijnlaan 5
3523 EK, UTRECHT
Tel: 030-2745301
E-mail: info@morgenmakelaardij.nl
www.morgenmakelaardij.nl

Vragenlijst voor de verkoop van een appartement

DEEL B

1 Bijzonderheden

a. Zijn er nadat u het appartement in eigendom hebt gekregen nog andere, eventuele aanvullende notariële of onderhandse akten opgesteld met betrekking tot het appartement? **Nee**

Zo ja, welke? : _____

_____

b. Zijn er mondelinge of schriftelijke afspraken gemaakt over aangrenzende percelen? **Nee**
(Denk hierbij aan regelingen voor het gebruik van een poort, schuur, garage, tuin, overeenkomsten met meerdere buren, toezeggingen, erfafscheidingen.)

Zo ja, welke zijn dat? : _____

_____

c. Wijken de huidige terreinafscheidingen af van de kadastrale eigendomsgrenzen? **Nee**
(Denk hierbij ook aan strookjes grond van de gemeente die u in gebruik heeft, of grond van u die gebruikt wordt door de buren.)

Zo ja, waaruit bestaat die afwijking? : _____

_____

d. Is een gedeelte van uw appartement, schuur, garage of schutting gebouwd op grond van de buren of andersom? **Nee**

Zo ja, graag nader toelichten: : _____

_____

e. Heeft u grond van derden in gebruik? **Nee**

Zo ja, welke grond? : _____

_____

f. Rusten er voor zover u weet 'bijzondere lasten en beperkingen' op het appartement? **Nee**
('Bijzondere lasten en beperkingen' kunnen privaatrechtelijke beperkingen zijn zoals (lijdende) erfdienstbaarheden (bijvoorbeeld een recht van overpad), kwalitatieve verplichtingen, kettingbedingen, vruchtgebruik, voorkeursrecht (bijvoorbeeld een eerste recht van koop), opstalrecht, erfpacht, huurkoop. Het kan ook gaan om publiekrechtelijke beperkingen zoals een aanschrijving van de gemeente in het kader van een illegale verbouwing.)

Zo ja, welke? : _____

_____

g. Is de Wet voorkeursrecht gemeenten van toepassing? **Nee**

h. Is er een anti-speculatiebeding en/of zelfbewoningsplicht van toepassing op het appartement? **Nee**

Zo ja, hoe lang nog? : _____

_____

i. Is er sprake van een beschermd stads- of dorpsgezicht of loopt er een procedure tot aanwijzing daartoe? **Nee**

Is er sprake van een gemeentelijk-, provinciaal-of rijksmonument of loopt er een procedure tot aanwijzing daartoe? **Nee**

Is er volgens het bestemmingsplan sprake van een beeldbepalend of karakteristiek object? **Nee**

j. Is er sprake (geweest) van ruilverkaveling? **Nee**

Zo ja, moet u hiervoor ruilverkavelingsrente betalen? Ja / Nee

Zo ja, hoeveel en voor hoe lang? Bedrag: € _____

Duur: : _____

Morgen Makelaardij
Aquamarijnlaan 5
3523 EK, UTRECHT
Tel: 030-2745301
E-mail: info@morgenmakelaardij.nl
www.morgenmakelaardij.nl

k. Is er sprake van onteigening? **Nee**

l. Is het appartement of de grond geheel of gedeeltelijk verhuurd of bij anderen in gebruik? **Nee**

Zo ja: Is er een huurcontract/ gebruiksovereenkomst? Ja / Nee

Indien er geen contract of overeenkomst is, beschrijf hieronder wat (mondeling) met de huurder/ gebruiker is afgesproken: : _____

Welk gedeelte is verhuurd/ in gebruik gegeven? : _____

Welke delen vallen onder gezamenlijk gebruik? : _____

Welke zaken zijn van de huurder en mag hij verwijderen bij ontruiming? (Bijvoorbeeld geiser, keuken, lampen) : _____

Heeft de huurder een waarborgsom gestort? Ja / Nee

Zo ja, hoeveel? € _____

Heeft u nog andere afspraken met de huurders gemaakt? Ja / Nee

Zo ja, welke? : _____

m. Behoort de gebruikte berging (of een andere ruimte zoals een garage en/of parkeerplaats) ook volgens de splitsingsakte en de splitsingstekening bij het appartement? (Het komt regelmatig voor dat een in gebruik zijnde berging/garage/parkeerplaats niet de berging is die volgens de splitsingsakte en de splitsingstekening bij het appartement hoort. Men heeft om wat voor reden dan ook de berging geruild. Het is van belang om de berging/garage/parkeerplaats welke conform de splitsingsakte en de splitsingstekening bij het appartement hoort te verkopen) **n.v.t.**

n. Is er over het appartement een geschil/procedure gaande, al dan niet bij de rechter, huurcommissie of een andere instantie? (bijvoorbeeld onteigening/kwesties met buren, zoals erfdienstbaarheden, recht van overpad, erfafscheidingen e.d.) **Nee**

Zo ja, welke is/zijn dat? : _____

o. Is er bezwaar gemaakt tegen de waardebeschikking WOZ? **Nee**

Zo ja, toelichting: : _____

p. Zijn er door de overheid of nutsbedrijven verbeteringen of herstellingen voorgeschreven of aangekondigd die nog niet naar behoren zijn uitgevoerd? **Nee**

Zo ja, welke? : _____

q. Zijn er in het verleden subsidies of premies verstrekt die bij verkoop van het appartement voor een deel kunnen worden teruggevorderd? **Nee**

Zo ja, welke? : _____

r. Is het appartement onbewoonbaar verklaard of in het verleden ooit onbewoonbaar verklaard geweest? **Nee**

Zo ja, waarom? : _____

s. Is er bij verkoop sprake van een omzetbelastingheffing? (Bijvoorbeeld omdat het een voormalig bedrijfsonroerendgoed is, of een appartement met praktijkgedeelte, of omdat u pas ingrijpend verbouwd hebt.) **Nee**

Morgen Makelaardij
Aquamarijnlaan 5
3523 EK, UTRECHT
Tel: 030-2745301
E-mail: info@morgenmakelaardij.nl
www.morgenmakelaardij.nl

Zo ja, waarom? : _____
_____

t. Hoe gebruikt u het appartement nu? (Bijvoorbeeld voor bewoning, praktijk, winkel, opslag.) : **Home. We live in the apartment full time**

Is dat gebruik volgens de splitsingsakte toegestaan? **Ja**

Is dat gebruik volgens de gemeente toegestaan? **Ja**

Zo nee, heeft de gemeente dit strijdige gebruik wel eens bij u aangekaart? Ja / Nee

Hoe heeft de gemeente dit strijdige gebruik bij u aangekaart? : _____
_____

2 Gevels

a. Is er bij het appartement sprake (geweest) van vochtdoorslag of aanhoudend vochtige plekken op de gevels? **Ja**

Zo ja, waar? : **There is some dampness on the front door, which appears in the winter. There has been some leaking on the roof in the kitchen, by the beam connected to the office. This has been fixed by the neighbours patching a hole in the wall and also repairing the roof. There was also some dampness in the kitchen by the door on the white wall (low down). This was also repaired.**

b. Zijn er bij het appartement (gerepareerde) scheuren/beschadigingen in/aan de gevels aanwezig? **Nee**

Zo ja, waar? : _____
_____

c. Zijn de gevels bij het appartement tijdens de bouw geïsoleerd? **Niet bekend**

Zo nee, zijn de gevels daarna (deels) geïsoleerd? **Niet bekend**

Zo ja, wanneer heeft de isolatie van de gevels plaatsgevonden en met welk isolatiemateriaal? : **The kitchen is a new addition from the previous owners, and the roof and walls are insulated. We just don't have certification for it, but it's known.**

Heeft u een certificaat of bewijs van het na-isoleren? **Nee**

Is er sprake van volledige isolatie? **Niet bekend**

Zo nee, welke delen van de gevels zijn er niet geïsoleerd? : **facade**

d. Zijn de gevels bij het appartement ooit gereinigd? **Ja**

Zo ja, volgens welke methode en wanneer? : **Recently installed a new front window and did a renewal painting of the facade.**

a. Hoe oud zijn de daken van het appartementencomplex ongeveer? Platte daken: : **unknown**

Overige daken: : **kitchen extension - 4 years**

3 Dak(en)

b. Heeft u last van daklekkages (gehad)? **Ja**

Zo ja, waar? : **Yes, on the roof extension there was a known issue regarding the roof and some leakage. On extreme rainy days some moisture penetrated the roof. There was an attempt to fix by previous owner but did not solve 100%. Upstairs neighbours redid their entire facade which had many cracks. Once fixed it also fixed the leakage which was caused by the internal run off from their wall. There is no**

Morgen Makelaardij
Aquamarijnlaan 5
3523 EK, UTRECHT
Tel: 030-2745301
E-mail: info@morgenmakelaardij.nl
www.morgenmakelaardij.nl

leaking anymore!

c. Zijn er in het verleden in het appartement gebreken geconstateerd aan de dakconstructie zoals scheve, doorbuigende, krakende, beschadigde en/of aangetaste dakdelen? **Nee**
Zo ja, waar? : _____

d. Is het dak van het appartementencomplex al eens (gedeeltelijk) vernieuwd c.q. gerepareerd? **Nee**
Zo ja, welk (gedeelte van het) dak en waarom? : _____

e. Is het dak van het appartementencomplex tijdens de bouw geïsoleerd? Platte daken: **Niet bekend**
Overige daken: **Ja**
Zo nee, is het dak daarna geïsoleerd? Platte daken: Ja / Nee / Niet bekend
Overige daken: Ja / Nee / Niet bekend
Zo ja, wanneer heeft de isolatie plaatsgevonden en met welk isolatiemateriaal? : **n/a**
Heeft u een certificaat of bewijs van het na-isoleren? **Nee**
Is er sprake van volledige isolatie? Platte daken: **Niet bekend**
Overige daken: **Niet bekend**
Zo nee, welke delen zijn er niet geïsoleerd? : _____

f. Zijn de regenwaterafvoeren van het appartement lek of verstopt? **Nee**
Zo ja, toelichting: : _____

g. Zijn de dakgoten lek of verstopt? **Nee**
Zo ja, toelichting: : _____

a. Van welk materiaal zijn de buitenkozijnen gemaakt? (bijvoorbeeld hout, kunststof of aluminium of een andersoortig materiaal) : **plastic**

b. Wanneer zijn de buitenkozijnen, ramen en deuren van het appartement voor het laatst geschilderd? : **We recently got new front and back windows (installed in 2025). These are double-pane HR++ rated.**

4 Kozijnen, ramen en deuren

Is dit gebeurd door een erkend schildersbedrijf? **Ja**
Zo ja, door wie? : **The windows were manufactured by Mantel Totaalonderhoud and installed by a our builder.**

c. Functioneren alle scharnieren en sloten in het appartement? **Ja**
Zo nee, toelichting: : _____

d. Zijn voor alle afsluitbare deuren, ramen etc. sleutels aanwezig? **Ja**
Zo nee, voor welke deuren, ramen etc. niet? : _____

e. Is er sprake van isolerende beglazing in het appartement? **Ja**
Zo ja, welk type glas? (bijvoorbeeld HR, HR+, HR++ of HR+++, zie de glassponning waarin doorgaans staat vermeld welke : **HR++**

Morgen Makelaardij
Aquamarijnlaan 5
3523 EK, UTRECHT
Tel: 030-2745301
E-mail: info@morgenmakelaardij.nl
www.morgenmakelaardij.nl

type glas er is geplaatst)

Is er sprake van isolerende beglazing in het gehele appartement? **Nee**

Zo nee, welke ramen zijn niet geïsoleerd? : **The only window that does not is the main entry hallway window.**

f. Is er bij de isolerende beglazing sprake van condensvorming tussen het glas? **Nee**
(Denk aan lekkende ruiten.)

Zo ja, waar? : _____
_____

5 Vloeren, plafonds en wanden

a. Is er in het appartement sprake (geweest) van vochtdoorslag of optrekkend vocht op vloeren, plafonds en/of wanden? **Ja**

Zo ja, waar? : **Yes, on the roof extension there was a known issue regarding the roof and some leakage. On extreme rainy days some moisture penetrated the roof. There was an attempt to fix by previous owner but did not solve 100%. Upstairs neighbours redid their entire facade which had many cracks. Once fixed it also fixed the leakage which was caused by the internal run off from their wall. There is no leaking anymore!**

b. Is er in het appartement sprake (geweest) van schimmelvorming op de vloeren, plafonds en/of wanden? **Ja**

Zo ja, waar? : **There has been a little around the entryway, and there has been a little around the back doorway (This has been fixed with proper sealing now).**

c. Zijn er in het appartement (gerepareerde) of (verborgen) scheuren en/of beschadigingen in/aan vloeren, plafonds en/of wanden aanwezig? **Ja**

Zo ja, waar? : **Circular cracking on the wall occurred during bathroom renovation. Non-structural, only aesthetic and has been plastered and patched.**

d. Hebben zich in het verleden in het appartement problemen voorgedaan met de afwerkingen? **Nee**
(Bijvoorbeeld loszittend tegelwerk, loslatend behang of spuitwerk, holklinkend of loszittend stucwerk, etc)

Zo ja, waar? : _____
_____

e. Is er in het appartement sprake (geweest) van gebreken aan de vloerconstructie, zoals scheve, doorbuigende, krakende, beschadigde en/of aangetaste vloerdelen? **Nee**

Zo ja, waar? : _____
_____

f. Is er in het appartement sprake van vloerisolatie? **Ja**

Zo ja, wanneer heeft de isolatie van de vloer plaatsgevonden en met welk isolatiemateriaal? : **2023 vloer isolation - pif 80mm Renovatie Totaal BV**

Heeft u een certificaat of bewijs van het na-isoleren? **Ja**

Is er sprake van volledige isolatie? **Nee**

Zo nee, welke delen zijn er niet geïsoleerd? : **We are not 100% sure, but the front facade is likely not insulated. We have insulated the floors and updated almost all the windows.**

a. Is er in het appartement sprake (geweest) van gebreken aan de fundering? **Nee**

Zo ja, waar? : _____

Morgen Makelaardij
Aquamarijnlaan 5
3523 EK, UTRECHT
Tel: 030-2745301
E-mail: info@morgenmakelaardij.nl
www.morgenmakelaardij.nl

_____

6 Kelder, kruipruimte en fundering

b. Is de kruipruimte van het appartement toegankelijk? **Ja**

Is de kruipruimte droog? **Ja**

Zo nee of meestal, toelichting: : _____
_____

c. Is er sprake van vochtdoorslag door de kelderwand? **Nee**

Zo ja of soms, toelichting: : _____
_____

d. Is de grondwaterstand in de afgelopen jaren waarneembaar gewijzigd of is er sprake van wateroverlast geweest? **Nee**

Zo ja, heeft dit tot problemen geleid in de vorm van water in de kruipruimte c.q. kelder? Ja / Nee / n.v.t.

Zo nee, tot wat voor andere problemen heeft dit geleid? : _____
_____

a. Wat voor warmte-installatie(s) is/zijn er aanwezig in het appartement? : **combi-boiler**
(bijvoorbeeld cv-installatie, WTW-systeem, WKO-systeem, blokverwarming, (hybride) warmtepomp, airconditioning, zonneboiler, elektrische boiler, pelletkachel dan wel een andere installatie)

7 Installaties

Is/zijn de installatie(s) eigendom? **Ja**

Zo nee, toelichting: : _____
(bijvoorbeeld de installatie(s) is/ zijn gehuurd of geleased. Tevens huur-/leaseprijs vermelden) _____

Merk van de installatie(s): : **remeha avanta 28c**

Type(nummer) van de installatie(s): : **model: avanta 28c. Serial code: 2026824681250**

Installatiedatum van de installatie(s): : **Manufacturing year 2020 Production week 26 (22–28 June 2020)**

Op welke datum is/zijn deze installatie(s) voor het laatst onderhouden? : **N/A - we did maintenance through Zoofy 2 years ago.**

Is het onderhoud uitgevoerd door een erkend bedrijf? **Nee**

Zo ja, door wie? : _____
_____

b. Zijn er de afgelopen tijd zaken opgevallen ten aanzien van de installatie(s)? **Nee**
(bijvoorbeeld de cv-installatie moet meer dan 1 keer per jaar bijgevuld worden of de installatie functioneert niet goed)

Zo ja, wat is u opgevallen? : _____
_____

c. Zijn er radiatoren die niet warm worden? **Nee**

Zo ja, welke? : _____
_____

d. Zijn er radiatoren of (water)leidingen die lekken? **Nee**

Zo ja, waar en welke? : _____
_____

Morgen Makelaardij
Aquamarijnlaan 5
3523 EK, UTRECHT
Tel: 030-2745301
E-mail: info@morgenmakelaardij.nl
www.morgenmakelaardij.nl

e. Zijn er radiatoren of (water)leidingen die ooit zijn bevroren? **Nee**
Zo ja, waar? : _____

f. Heeft u vloerverwarming in het appartement? **Nee**
Zo ja, betreft dit elektrische vloerverwarming, vloerverwarming met warm water of anders? Ja / Nee
Elektrisch:
warm water: Ja / Nee
overig, namelijk : _____
Waar bevindt zich de elektrische vloerverwarming? : _____
Waar bevindt zich de vloerverwarming met warm water? : _____
Waar bevindt zich de overige vloerverwarming? : _____

g. Zijn er vertrekken die niet (goed) warm worden? **Nee**
Zo ja, welke? : _____

h. Heeft het appartementencomplex zonnepanelen? **Ja**
In welk jaar zijn de zonnepanelen geplaatst? Jaar: : **2023**
Waarvoor wordt de energie die wordt opgewekt gebruikt? : **private living areas**
(Bijvoorbeeld voor de privé-gedeeltes van de bewoners of voor de gemeenschappelijke ruimten)

i. In welk jaar zijn voor het laatst de aanwezige schoorsteenkanalen/rookgasafvoeren geveegd/gereinigd? : **n/a**

j. Wanneer heeft u de aanwezige schoorsteenkanalen voor het laatst gebruikt? : **n/a**
Is de trek van aanwezige schoorsteenkanalen goed? **Niet bekend**

k. Zijn er onderdelen van de elektrische installatie vernieuwd? (onder de elektrische installatie wordt verstaan alle elektra leidingen/ schakelaars stopcontacten, meterkast e.d.) **Ja**
Zo ja, wanneer en welke onderdelen? : **added micro Transformer box to accommodate solar panels**
Zijn er gebreken aan de (technische) installaties? **Nee**
Zo ja, welke? : _____

l. Is er een laadpaal aanwezig voor een elektrische auto? **Nee**
Zo ja, waar bevindt deze zich? : _____
Blijft deze achter? Ja / Nee / n.v.t./Nader overeen te komen

m. Is er mechanische ventilatie of een soortgelijk systeem aanwezig? **Nee**
Zo ja, functioneert dit systeem naar behoren? Ja / Nee
Zo nee, toelichting: : _____
Wanneer is dit systeem voor het laatst : _____

Morgen Makelaardij
Aquamarijnlaan 5
3523 EK, UTRECHT
Tel: 030-2745301
E-mail: info@morgenmakelaardij.nl
www.morgenmakelaardij.nl

onderhouden? _____

Hoe oud is dit systeem ongeveer? : _____
_____

n. Is er een domoticasysteem of een soortgelijk systeem aanwezig? (Een domoticasysteem bedient de verwarming, verlichting, verwarming, audio, ventilatie e.d. automatisch) **Nee**

Zo ja, functioneert dit systeem naar behoren? Ja / Nee

Zo nee, toelichting: : _____
_____

Hoe oud is dit systeem ongeveer? : _____
_____

o. Zijn er rookmelders op iedere verdieping aanwezig? **Ja**

Zo ja, hoe oud zijn de rookmelders ongeveer? : **Have one, needs to be replaced**

8 Sanitair en riolering

a. Zijn er in het appartement beschadigingen aan wastafels, douche, bad, toiletten, gootstenen en kranen? **Nee**

Zo ja, welke? : _____
_____

b. Hoe oud is de badkamer ongeveer? : **December 2023**

c. Lopen de afvoeren van wastafels, douche, bad, toiletten, gootstenen en kranen in het appartement goed door? **Ja**

Zo nee, welke niet? : _____
_____

d. Is het appartement aangesloten op het gemeentelijke riool? **Nee**

e. Zijn er in het appartement gebreken (geweest) aan de riolering, zoals breuken, stankoverlast, lekkages, etc.? **Nee**

Zo ja, welke? : _____
_____

f. Is er een andere voorziening, zoals een septictank, beerput of dergelijk aanwezig? **Nee**

Zo ja, wat is er aanwezig en hoe dient dit te worden onderhouden? : _____
_____

g. Van welk jaar dateert de keukenopstelling ongeveer? : **2022 or 2021, when the extension was completed, the previous owners added a brand new kitchen (from pervious owners)**

h. Van welk jaar dateert de inbouwapparatuur ongeveer? : **same as above**

Functioneert alle inbouwapparatuur? **Ja**

Zo nee, welk inbouwapparaat functioneert niet? : _____
_____

i. Heeft u een kokend water kraan? (bijvoorbeeld een Quooker kraan of een soortgelijke kraan) **Nee**

Zo ja, functioneert deze kraan naar behoren en hoe oud is deze kraan ongeveer? : _____
_____

a. Wat is het bouwjaar van het appartement? : **1906**

b. Zijn er asbesthoudende materialen in het appartement aanwezig? (bijvoorbeeld asbest zeil, een asbestplaat die onder en/of achter de CV ketel is geplaatst, asbesthoudend isolatiemateriaal om de verwarmingsbuis, asbesthoudend koord bij oude cv-ketels/gaskachels, asbestgolfplaten e.d.) **Nee**

Zo ja, welke en waar? : _____
_____

Morgen Makelaardij
Aquamarijnlaan 5
3523 EK, UTRECHT
Tel: 030-2745301
E-mail: info@morgenmakelaardij.nl
www.morgenmakelaardij.nl

c. Blijft er in het appartement zeil achter, al dan niet vastgelijmd, dat is aangeschaft tussen 1955 en 1982? **Nee**

d. Is er sprake van loden leidingen in het appartement? **Niet bekend**
Zo ja, waar? : _____

e. Is er een Japanse duizendknoop aanwezig in de (gemeenschappelijke)tuin? (Een Japanse duizendknoop is een exotische plant, welke moeilijk te verwijderen is. De sterke wortelstokken en stengels van de Japanse duizendknoop zijn in staat om schade te veroorzaken aan gebouwen, leidingen en wegen) **Nee**

f. Heeft u elders lekkages gehad? (dus los van het dak/ sanitair/ riolering) **Nee**

g. Is de grond van het appartementencomplex verontreinigd? **Nee**
Zo ja, is er een onderzoeksrapport? Ja / Nee / n.v.t.
Zo ja, heeft de gemeente/provincie een onderzoeks- of saneringsbevel opgelegd? Ja / Nee / n.v.t.

h. Is er een olietank aanwezig of aanwezig geweest? **Nee**
Zo ja, is deze gesaneerd/verwijderd? Ja / Nee / n.v.t.
Als deze is gesaneerd, waar is de olietank op het perceel gesitueerd? : _____
Is er een Kiwa-certificaat aanwezig? **n.v.t.**

9 Diversen

i. Is er sprake van overlast door ongedierte in of (rond)om het appartement? **Nee**
(Denk aan muizen, ratten, kakkerlakken, etc.)
Zo ja, waar? : _____

j. Is het appartement aangetast door houtworm, boktor, ander ongedierte of zwam? **Nee**
Zo ja, waar? : _____
Zo ja, is deze aantasting al eens behandeld? Ja / Nee / n.v.t.
Zo ja, wanneer? : _____
Zo ja, door welk bedrijf? : _____

k. Is er in het appartement sprake van chlorideschade (betonrot)? **Nee**
(betonrot komt vooral voor in kruipruimtes van panden gebouwd tussen 1965 en 1981 die voorzien zijn van betonnen vloerelementen van het merk Kwaaitaal of Manta. Ook andere beton- elementen - bijvoorbeeld balkons - kunnen aangetast zijn.)
Zo ja, waar? : _____

l. Hebben er in het appartement verbouwingen en/of bijbouwingen plaatsgevonden? **Ja**
Zo ja, welke ver-/bijbouwingen? : **Building extension to include a new kitchen area.**
Zo ja, in welk jaartal? : **2022 or 2021 (from pervious owners)**
Zo ja, door welk bedrijf zijn deze uitgevoerd? : **N/A**

m. Zijn er in het appartement verbouwingen of uitbreidingen uitgevoerd zonder daartoe benodigde omgevingsvergunning (voorheen bouwvergunning)? **Nee**

Morgen Makelaardij
Aquamarijnlaan 5
3523 EK, UTRECHT
Tel: 030-2745301
E-mail: info@morgenmakelaardij.nl
www.morgenmakelaardij.nl

Zo ja, welke? : _____
_____

n. Zijn er verbouwingen of uitbreidingen uitgevoerd zonder daartoe benodigde toestemming van de VvE? **Nee**

Zo ja, welke? : _____
_____

o. Is er sprake van glasvezel internet? **Ja**

p. Bent u in het bezit van een definitief energieprestatiecertificaat/energielabel? **Ja**

Zo ja, welke label? : **B**

a. Hoeveel betaalde u voor de laatste aanslag onroerendezaakbelasting? **€ 402**

Belastingjaar? : **2026**

b. Wat is de WOZ-waarde? **€ 499000**

Peiljaar? : **2026**

c. Hoeveel betaalde u voor de laatste aanslag waterschapslasten? **€ 475**

Belastingjaar? : **2026**

d. Hoeveel betaalde u voor de laatste aanslag gemeentelijke belastingen? (zoals rioolheffing en afvalstoffenheffing e.d.) **€ 690**

Belastingjaar? : **2026**

e. Welke voorschotbedragen betaalt u maandelijks aan de nutsbedrijven? Gas: € _____

Elektra: € _____

Water: € _____

Stadsverwarming: € _____

Anders: : **n/a**

Te weten: € _____

Wat is uw jaarverbruik voor gas/ elektriciteit en water? Gas (m³): **744**

Elektriciteit hoog (kWh): **83**

Elektriciteit laag (kWh): **906**

Elektriciteit totaal (kWh): **988**

Water (m3): **unknown**

Stadsverwarming (GJ): **n/a**

Anders: **n/a**

Met hoeveel bewoners bewoonde u de woning? Aantal: **2**

10 Vaste lasten

f. Zijn er lease- en/of huurkoopcontracten? **Nee**
(Bijvoorbeeld keuken, kozijnen, cv-ketel, etc.)

Zo ja, welke? : _____
_____

Zijn deze contracten overdraagbaar op de koper? Ja / Nee
Let op! Veel lease- en huurkoopcontracten zijn niet langer overdraagbaar op een koper. Neem hiervoor contact op met de betreffende leverancier.

Hoe lang lopen de contracten nog en wat is de eventuele afkoopsom? Afkoopsom: € _____

Duur: : _____
_____

g. Als er sprake is van erfpacht of opstalrecht hoe hoog is dan de canon per jaar? € _____

Heeft u alle canons betaald? **n.v.t.**

Morgen Makelaardij
Aquamarijnlaan 5
3523 EK, UTRECHT
Tel: 030-2745301
E-mail: info@morgenmakelaardij.nl
www.morgenmakelaardij.nl

Is de canon afgekocht? **n.v.t.**

Zo ja, tot wanneer? : _____

h. Heeft u alle gemeentelijke belastingen die u verschuldigd bent al betaald? **Ja**

Zijn er variabele bedragen voor gemeenschappelijke poorten, inritten of terreinen? **Nee**

Zo ja, hoe hoog? : _____

Zo ja, waarvoor? : _____

i. Heeft u, om in de straat te parkeren, een parkeervergunning nodig? **Ja**

Hoeveel parkeervergunningen kunnen er maximaal worden aangevraagd? : **N/A**

Wat zijn de kosten voor deze parkeervergunning per jaar? € _____

11 Garanties

a. Zijn er lopende onderhoudscontracten en/of garantieregelingen overdraagbaar aan de koper? (Zoals dakbedekking, cv-installatie, dubbele beglazing, etc.) **Nee**

Zo ja, welke? : _____

12 De VvE en onderlinge verhoudingen

Is de VvE ingeschreven in het Handelsregister (Kamer van koophandel)? **Ja**

Inschrijvingsnummer Kamer van Koophandel: : **KVK-nummer: 50560891**

b. Uit hoeveel appartementsrechten bestaat de VvE? : **Bilderdijkstraat 44 and 44bs (2 houses)**

c. Is er een eigenaar met 50% of meer dan 50% van het aantal stemmen? **Nee**

d. Breukdeel van het aandeel in het appartementencomplex: Woning: : **2/5 (44) 3/5 (44BS)**

Berging: : **n/a**

Parkeerplaats: : **n/a**

e. Aantal stemmen voor dit appartement: : **2 for each house (4 total)**

13 De bestuurder(s) ('het bestuur')

a. Is er een professionele bestuurder? **Nee**

b. Zo nee, is de bestuurder lid van de VvE? **Ja**

14 De vergadering van eigenaars

a. Wordt er ten minste eenmaal per jaar vergaderd? **Ja**

b. Zijn er notulen en/of schriftelijke besluiten en actielijsten van de laatste twee vergaderingen beschikbaar? **Ja**

c. Lopen er procedures tot vernietiging van besluiten? **Nee**

Zo ja, om welke besluiten gaat het? : _____

15 Verzekeringen

a. Is er een collectieve opstalverzekering? **Ja**

b. Is daar een 'appartementenclausule' in opgenomen? Ja / Nee

c. Is er een collectieve wettelijke aansprakelijkheidsverzekering? **Nee**

Morgen Makelaardij
Aquamarijnlaan 5
3523 EK, UTRECHT
Tel: 030-2745301
E-mail: info@morgenmakelaardij.nl
www.morgenmakelaardij.nl

16 Het reservefonds, meerjarenonderhoudsplan (MJOP) en bijdrage VvE

a. Is er een reservefonds? **Ja**

Hoe hoog is het reservefonds en wat is de peildatum? Bedrag: **€ 4890**

Datum: **30-10-2026**

b. Is er een meerjarenonderhoudsplan aanwezig? **Nee**

Hoe oud is het meerjarenonderhoudsplan en welke periode bestrijkt het plan? Jaar: : _____

Periode: : _____

c. Zo nee, hoe wordt vastgesteld wat moet worden gereserveerd voor groot onderhoud? : **Through discussions with the upstairs neighbours, we raise concerns or questions as needed and maintain good, open communication. Most recently, we noticed the neighbours were doing some painting and painting the door. We all agreed this would be good to do and proceeded.**

d. Te betalen maandelijkse bijdrage is in totaal: **€ 104**

Waarvan:

Exploitatiekosten (servicekosten) € _____

Reservering voor onderhoud € _____

Stookkosten (voorschot) € _____

e. Zijn er eenmalige en/of incidentele bijdragen verschuldigd? **Nee**

Zo ja, waarvoor, wat is het bedrag en wanneer moeten deze worden betaald? : _____

Bedrag: € _____

Te voldoen per: _____

f. Zijn alle aan de VvE verschuldigde bedragen betaald? **Ja**

Zo nee, welke niet? : _____

a. Overige zaken(Overige zaken die de koper naar uw mening moet weten) : **n/a**

Morgen Makelaardij
Aquamarijnlaan 5
3523 EK, UTRECHT
Tel: 030-2745301
E-mail: info@morgenmakelaardij.nl
www.morgenmakelaardij.nl

Morgen Makelaardij
Aquamarijnlaan 5
3523 EK, UTRECHT
Tel: 030-2745301

E-mail: info@morgenmakelaardij.nl