

Zuiderveen 22, 9673 EL Winschoten

Vraagprijs € 450.000,- k.k.

Bödeker Udema Makelaardij
Transportbaan 4
9672 BK, WINSCHOTEN
Tel: 0597-417285
E-mail: info@bodeker-udema.nl
www.bodeker-udema.nl

Omschrijving

Nabij alle voorzieningen staat deze prachtig gemoderniseerde vrijstaande woning met zijuitbouw en vrijstaande houten berging. Deze rond 1971 gebouwde woning is vanaf 2023 (nagenoeg) geheel gemoderniseerd, verbouwd en verduurzaamd en staat op een ruime kavel van 556m2 grond.

Begane grond:
Entree/hal (ca. 9m2), meterkast (12 groepen automatenkast), modern (hang-) toilet met vaste wastafel, ruime woon -/eetkamer (ca. 36,5m2) met schuifpui, moderne open keuken (ca. 10,5m2) v.v. inbouwapparatuur (vaatwasser, elektrische kookplaat, afzuigkap, combi-oven en koelkast), bijkeuken (ca. 12,5m2) met keukenblok v.v. inbouwapparatuur (elektrische kookplaat, afzuigkap en oven), tussenhal met toegang naar de badkamer (ca. 3,75m2) met douchecabine, 2e toilet, vaste wastafel en witgoedaansluitingen, slaap -/hobbykamer (ca. 13,5m2).

1e verdieping:
Overloop met trapkast en vaste trapopgang naar de 2e verdieping, 1e slaapkamer (ca. 7,5m2), 2e slaapkamer (ca. 13m2), moderne badkamer (ca. 6,5m2 en v.v. vloerverwarming) met inloopdouche, 3e (hang-) toilet en vaste wastafel met badkamermeubel, 3e slaapkamer (ca. 12m2).

2e verdieping:
Royale zolderruimte (ca. 31m2) met mogelijkheid voor extra (slaap-)kamers en met c.v. opstelling.

Algemeen:
- Vrijstaande houten berging (ca. 7m2).
- Levensloopbestendig door de badkamer en slaap -/hobbyruimte op de begane grond.
- Het huidige energielabel E is nog van voor de uitgevoerde verbouwingen/ verduurzamingen.

De afgelopen 3 jaar zijn bij deze prachtige woning o.a. de volgende verbouwingen/ verbeteringen doorgevoerd:
- Nieuwe inbouwkeuken met apparatuur.
- Nieuwe geïsoleerde betonnen begane grondvloer (broodje/ligger) v.v. vloerverwarming (grotendeels).
- Nieuwe elektra incl. groepenkast.
- Volledig nieuw toilet (begane grond) en badkamer (1e verdieping).
- Nieuwe kunststof kozijnen v.v. HR++ beglazing.
- 12 zonnepanelen geplaatst.
- De gevels zijn gezandstraald, opnieuw gevoegd en geïmpregneerd.
- Nieuwe dakpannen en panlatten.
- Nieuwe kunststof goten.
- Nieuwe vaste trap naar de 1e verdieping en nieuwe vaste trap naar de 2e verdieping.

Bödeker Udema Makelaardij
Transportbaan 4
9672 BK, WINSCHOTEN
Tel: 0597-417285
E-mail: info@bodeker-udema.nl
www.bodeker-udema.nl

Kenmerken

Vraagprijs	:	€ 450.000,00
Soort	:	Woonhuis
Type woning	:	Vrijstaande woning
Aantal kamers	:	6 kamers waarvan 4 slaapkamer(s)
Inhoud woning	:	659 m^3
Perceel oppervlakte	:	556 m^2
Gebruiksoppervlakte woonfunctie	:	146 m^2
Soort woning	:	Eengezinswoning
Bouwjaar	:	1971
Ligging	:	Aan drukke weg, vrij uitzicht
Tuin	:	Tuin rondom
Hoofdtuin		Tuin rondom
Garage	:	Geen garage
Energielabel	:	E
Verwarming	:	C.V.-Ketel
Isolatie	:	Vloerisolatie, HR++ glas
Voorzieningen		Mechanische ventilatie, TV kabel, Schuifpui, Zonnepanelen, Natuurlijke ventilatie, Openslaande deuren
C.V.-ketel	:	NEFIT (Gas gestookt combiketel uit 1999, eigendom)

Locatie

Zuiderveen 22
9673 EL WINSCHOTEN



Bödeker Udema Makelaardij
Transportbaan 4
9672 BK, WINSCHOTEN
Tel: 0597-417285
E-mail: info@bodeker-udema.nl
www.bodeker-udema.nl

Foto's










Bödeker Udema Makelaardij
Transportbaan 4
9672 BK, WINSCHOTEN
Tel: 0597-417285
E-mail: info@bodeker-udema.nl
www.bodeker-udema.nl

Foto's













Bödeker Udema Makelaardij
Transportbaan 4
9672 BK, WINSCHOTEN
Tel: 0597-417285
E-mail: info@bodeker-udema.nl
www.bodeker-udema.nl

Foto's















Bödeker Udema Makelaardij
Transportbaan 4
9672 BK, WINSCHOTEN
Tel: 0597-417285
E-mail: info@bodeker-udema.nl
www.bodeker-udema.nl

Foto's













Bödeker Udema Makelaardij
Transportbaan 4
9672 BK, WINSCHOTEN
Tel: 0597-417285
E-mail: info@bodeker-udema.nl
www.bodeker-udema.nl

Foto's













Bödeker Udema Makelaardij
Transportbaan 4
9672 BK, WINSCHOTEN
Tel: 0597-417285
E-mail: info@bodeker-udema.nl
www.bodeker-udema.nl

Foto's













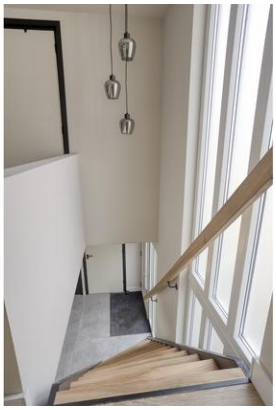

Bödeker Udema Makelaardij
Transportbaan 4
9672 BK, WINSCHOTEN
Tel: 0597-417285
E-mail: info@bodeker-udema.nl
www.bodeker-udema.nl

Foto's





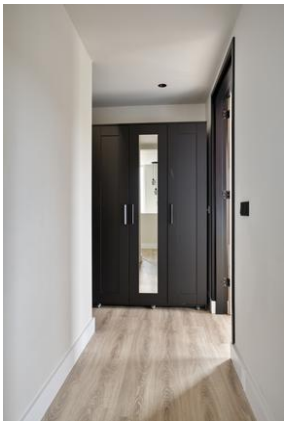







Bödeker Udema Makelaardij
Transportbaan 4
9672 BK, WINSCHOTEN
Tel: 0597-417285
E-mail: info@bodeker-udema.nl
www.bodeker-udema.nl

Foto's















Bödeker Udema Makelaardij
Transportbaan 4
9672 BK, WINSCHOTEN
Tel: 0597-417285
E-mail: info@bodeker-udema.nl
www.bodeker-udema.nl

Foto's













Bödeker Udema Makelaardij
Transportbaan 4
9672 BK, WINSCHOTEN
Tel: 0597-417285
E-mail: info@bodeker-udema.nl
www.bodeker-udema.nl

Foto's











Bödeker Udema Makelaardij
Transportbaan 4
9672 BK, WINSCHOTEN
Tel: 0597-417285
E-mail: info@bodeker-udema.nl
www.bodeker-udema.nl

Plattegrond



Aan de plattegronden kunnen geen rechten worden ontleend
© Zibber www.zibber.nl

Bödeker Udema Makelaardij
Transportbaan 4
9672 BK, WINSCHOTEN
Tel: 0597-417285
E-mail: info@bodeker-udema.nl
www.bodeker-udema.nl

Plattegrond



Aan de plattegronden kunnen geen rechten worden ontleend
© Zibber www.zibber.nl

Bödeker Udema Makelaardij
Transportbaan 4
9672 BK, WINSCHOTEN
Tel: 0597-417285
E-mail: info@bodeker-udema.nl
www.bodeker-udema.nl

Plattegrond

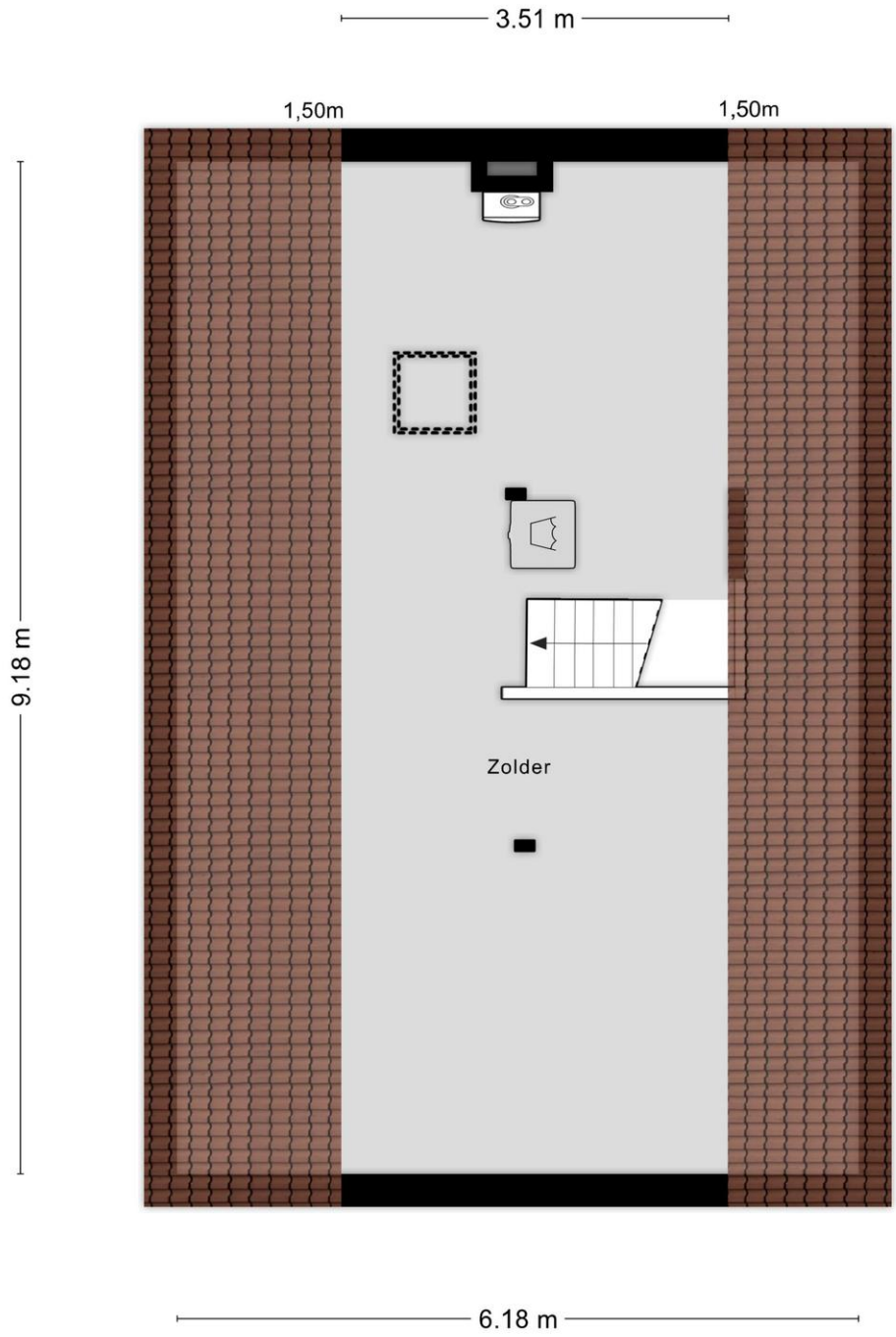

Aan de plattegronden kunnen geen rechten worden ontleend
© Zibber www.zibber.nl

Bödeker Udema Makelaardij
Transportbaan 4
9672 BK, WINSCHOTEN
Tel: 0597-417285
E-mail: info@bodeker-udema.nl
www.bodeker-udema.nl

Plattegrond

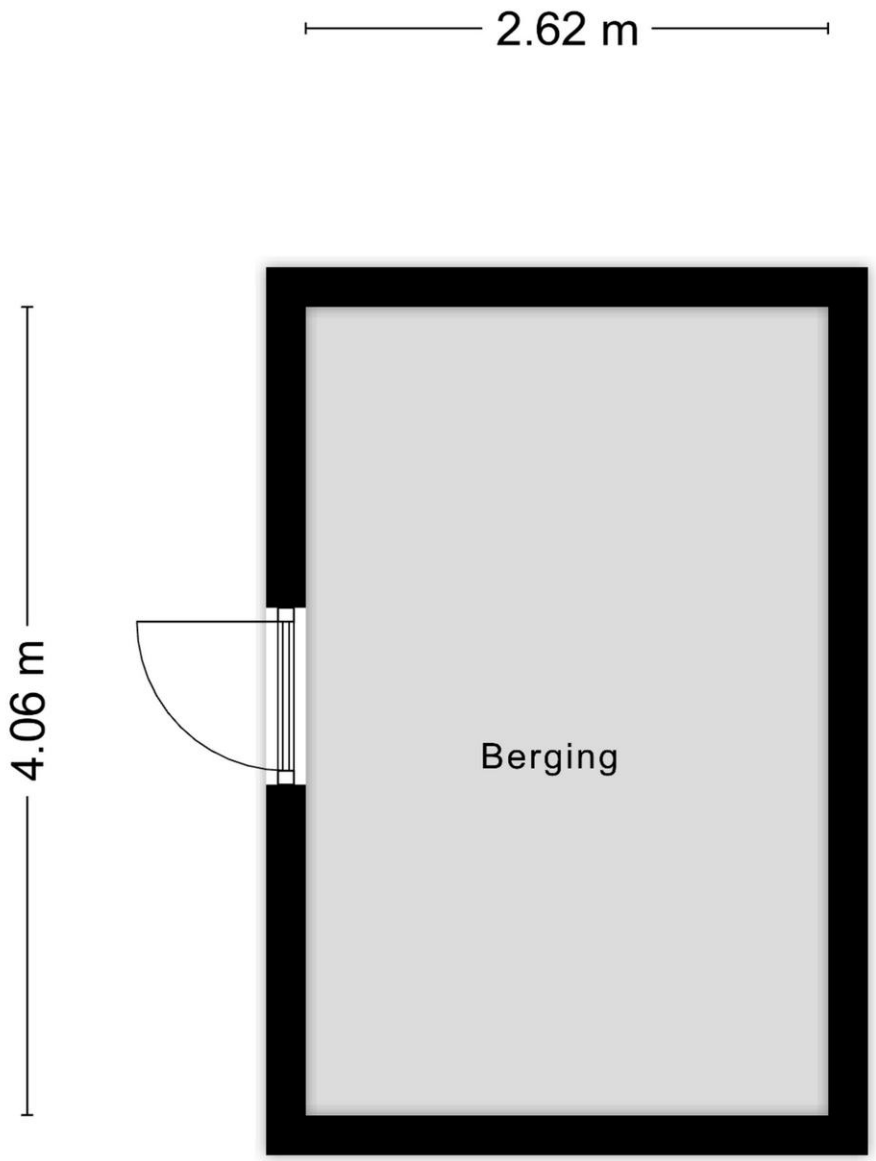

Aan de plattegronden kunnen geen rechten worden ontleend
© Zibber www.zibber.nl

Bödeker Udema Makelaardij
Transportbaan 4
9672 BK, WINSCHOTEN
Tel: 0597-417285
E-mail: info@bodeker-udema.nl
www.bodeker-udema.nl

Plattegrond

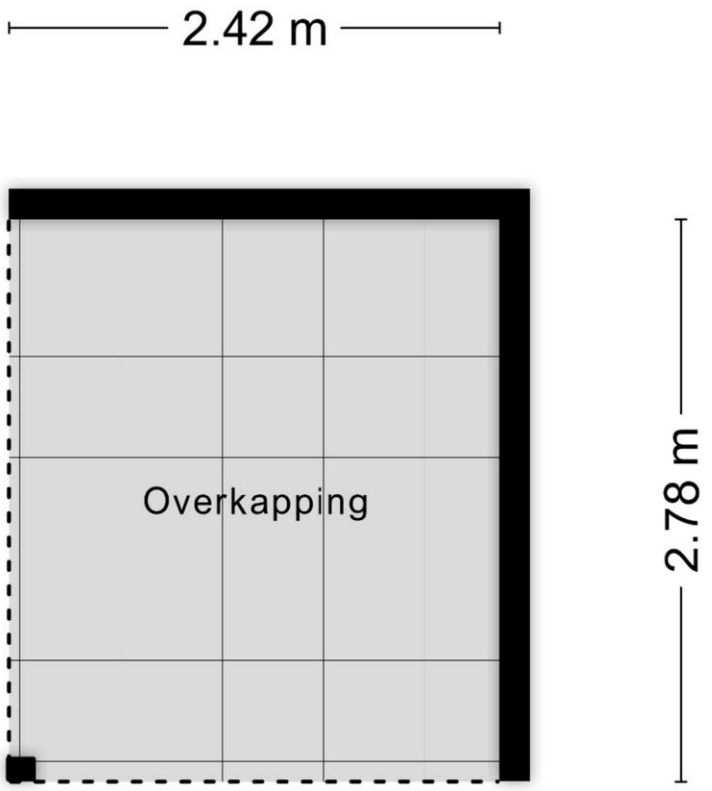

Aan de plattegronden kunnen geen rechten worden ontleend

© Zibber www.zibber.nl

Bödeker Udema Makelaardij
Transportbaan 4
9672 BK, WINSCHOTEN
Tel: 0597-417285
E-mail: info@bodeker-udema.nl
www.bodeker-udema.nl

Kadastrale kaart

Kadastrale kaart

Uw referentie: BUM



Bödeker Udema Makelaardij
Transportbaan 4
9672 BK, WINSCHOTEN
Tel: 0597-417285
E-mail: info@bodeker-udema.nl
www.bodeker-udema.nl

Vragenlijst voor de verkoop van een woning

Gegevens over de woning:
Adres te verkopen woning: Zuiderveen 22, 9673 EL Winschoten

1. Bijzonderheden

a Zijn er nadat u het perceel in eigendom hebt gekregen nog andere, eventuele aanvullende notariële of onderhandse akten opgesteld met betrekking tot het perceel? ☐ ja ☒ nee

Zo ja, welke? :

b Zijn er mondelinge of schriftelijke afspraken gemaakt over aangrenzende percelen? ☐ niet bekend ☐ ja ☒ nee
(Denk hierbij aan regelingen voor het gebruik van een poort, schuur, garage, tuin, overeenkomsten met meerdere buren, toezeggingen, erfafscheidingen.)

Zo ja, welke zijn dat? :

c Wijken de huidige terreinafscheidingen af van de kadastrale eigendomsgrenzen? ☐ niet bekend ☐ ja ☒ nee
(Denk hierbij ook aan strookjes grond van de gemeente die u in gebruik heeft, of grond van u die gebruikt wordt door de buren.)

Zo ja, waaruit bestaat die afwijking? :

d Is een gedeelte van de woning, schuur, garage of schutting gebouwd op grond van de buren of andersom? ☐ niet bekend ☐ ja ☒ nee

Zo ja, graag nader toelichten: :

e Heeft u grond van derden in gebruik? ☐ niet bekend ☐ ja ☒ nee

Zo ja, welke grond? :

f Rusten er 'bijzondere lasten en beperkingen' op de woning en/of het perceel? ☐ ja ☒ nee
(Bijzondere lasten en beperkingen kunnen privaatrechtelijke beperkingen zijn zoals (lijdende) erfdienstbaarheden (bijvoorbeeld een recht van overpad), kwalitatieve verplichtingen, kettingbedingen, vruchtgebruik, voorkeursrecht (bijvoorbeeld een eerste recht van koop), opstalrecht, erfpacht, huurkoop. Het kan ook gaan om publiekrechtelijke beperkingen zoals een aanschrijving van de gemeente in het kader van een illegale verbouwing)

Zo ja, welke? :

g Is de Wet voorkeursrecht gemeenten van toepassing? ☐ ja ☒ nee

h Is er een anti-speculatiebeding en/of zelfbewoningsplicht van toepassing op de woning? ☐ ja ☒ nee

Zo ja, hoe lang nog? :

i Is er sprake van een beschermd stads- of dorpsgezicht of loopt er een procedure tot aanwijzing daartoe? ☐ ja ☒ nee

Is er sprake van een gemeentelijk-, provinciaal-of rijksmonument of loopt er een procedure tot aanwijzing daartoe? ☐ ja ☒ nee

Bödeker Udema Makelaardij
Transportbaan 4
9672 BK, WINSCHOTEN
Tel: 0597-417285
E-mail: info@bodeker-udema.nl
www.bodeker-udema.nl

	Is er volgens het bestemmingsplan sprake van een beeldbepalend of karakteristiek object?	☐ ja ☒ nee
j	Is er sprake (geweest) van ruilverkaveling?	☐ ja ☒ nee
	Zo ja, moet u hiervoor ruilverkavelingsrente betalen?	☐ ja ☐ nee
	Zo ja, hoeveel en voor hoe lang? Bedrag:	€.....
	Duur: :	
k	Is er sprake van onteigening?	☐ ja ☒ nee
l	Is de woning of de grond geheel of gedeeltelijk verhuurd of bij anderen in gebruik?	☐ n.v.t ☐ ja ☒ nee
	Zo ja: Is er een huurcontract/ gebruiksovereenkomst?	☐ ja ☐ nee
	Indien er geen contract of overeenkomst is, beschrijf hieronder wat (mondeling) met de huurder/ gebruiker is afgesproken: :	
	Welk gedeelte is verhuurd/ in gebruik gegeven? :	
	Welke delen vallen onder gezamenlijk gebruik? :	
	Welke zaken zijn van de huurder en mag hij verwijderen bij ontruiming? : *(Bijvoorbeeld geiser, keuken, lampen.)*	
	Heeft de huurder een waarborgsom gestort?	☐ ja ☐ nee
	Zo ja, hoeveel?	€.....
	Heeft u nog andere afspraken met de huurders gemaakt?	☐ ja ☐ nee
	Zo ja, welke? :	
m	Is er over de woning een geschil/procedures gaande, al dan niet bij de rechter, huurcommissie of een andere instantie? *(bijvoorbeeld onteigening/kwesties met buren, zoals erfdienstbaarheden, recht van overpad, erfafscheidingen e.d.)*	☐ ja ☒ nee
	Zo ja, welke is/zijn dat? :	
n	Is er bezwaar gemaakt tegen de waardebeschikking WOZ?	☐ ja ☒ nee
	Zo ja, toelichting: :	
o	Zijn er door de overheid of nutsbedrijven verbeteringen of herstellingen voorgeschreven of aangekondigd die nog niet naar behoren zijn uitgevoerd?	☐ ja ☒ nee
	Zo ja, welke? :	

Bödeker Udema Makelaardij
Transportbaan 4
9672 BK, WINSCHOTEN
Tel: 0597-417285
E-mail: info@bodeker-udema.nl
www.bodeker-udema.nl

p Zijn er in het verleden subsidies of premies verstrekt die bij verkoop van de woning voor een deel kunnen worden teruggevorderd? ☐ ja ☒ nee

Zo ja, welke? :

q Is de woning onbewoonbaar verklaard of in het verleden ooit onbewoonbaar verklaard geweest? ☐ ja ☒ nee

Zo ja, waarom? :

r Is er bij verkoop sprake van een omzetbelastingheffing? ☐ ja ☒ nee
(Bijvoorbeeld omdat het een voormalig bedrijfsonroerendgoed is, of een woning met praktijkgedeelte, of omdat u pas ingrijpend verbouwd hebt.)

Zo ja, waarom? :

s Hoe gebruikt u de woning nu? : Woning
(Bijvoorbeeld woning, praktijk, winkel, opslag)

Is dat gebruik volgens de gemeente toegestaan? ☒ ja ☐ nee

Zo nee, heeft de gemeente dit strijdige gebruik wel eens bij u aangekaart? ☐ ja ☐ nee

Hoe heeft de gemeente dit strijdige gebruik bij u aangekaart? :

2. Gevels

a Is er sprake (geweest) van vochtdoorslag of aanhoudend vochtige plekken op de gevels? ☐ ja ☒ nee

Zo ja, waar? :

b Zijn er (gerepareerde) scheuren/beschadigingen in/aan de gevels aanwezig? ☐ ja ☒ nee

Zo ja, waar? :

c Zijn de gevels tijdens de bouw geïsoleerd? ☐ niet bekend ☐ ja ☒ nee

Zo nee, zijn de gevels daarna (deels) geïsoleerd? ☐ niet bekend ☐ ja ☒ nee

Zo ja, wanneer heeft de isolatie van de gevels plaatsgevonden en met welk isolatiemateriaal? :

Heeft u een certificaat of bewijs van het na-isoleren? ☐ ja ☐ nee

Is er sprake van volledige isolatie? ☐ niet bekend ☐ ja ☒ nee

Zo nee, welke delen van de gevels zijn er niet geïsoleerd? : De gevels van de woning omdat deze zijn voorzien van luchtspouw

d Zijn de gevels ooit gereinigd? ☐ niet bekend ☒ ja ☐ nee

Zo ja, volgens welke methode en wanneer? : Zandstralen, opnieuw gevoegd en geïmpregneerd. In 2024.

3. Dak(en)

a Hoe oud zijn de daken ongeveer? Platte daken: : Onbekend wanneer plat dak garage is gerenoveerd.

Overige daken: : Dak woning voorzien van nieuwe panlatten en dakpannen in 2024.

b Heeft u last van daklekkages (gehad)? ☐ ja ☒ nee

Zo ja, waar? :

c Zijn er in het verleden gebreken geconstateerd aan de dakconstructie zoals scheve, doorbuigende, krakende, beschadigde en/of aangetaste dakdelen? ☐ ja ☒ nee

Zo ja, waar? :

d Heeft u het dak al eens (gedeeltelijk) laten vernieuwen c.q. laten repareren? ☒ ja ☐ nee

Zo ja, welk (gedeelte van het) dak en waarom? : Dak woning voorzien van nieuwe panlatten en dakpannen in 2024.

e Is het dak tijdens de bouw geïsoleerd? Platte daken: ☐ niet bekend ☒ ja ☐ nee

Overige daken: ☐ niet bekend ☐ ja ☒ nee

Zo nee, is het dak daarna geïsoleerd? Platte daken: ☐ niet bekend ☐ ja ☐ nee

Overige daken: ☐ niet bekend ☐ ja ☒ nee

Zo ja, wanneer heeft de isolatie plaatsgevonden en met welk isolatiemateriaal? : Knauf glaswol 90mm

Heeft u een certificaat of bewijs van het na-isoleren? ☐ ja ☒ nee

Is er sprake van volledige isolatie? Platte daken: ☐ niet bekend ☒ ja ☐ nee

Overige daken: ☐ niet bekend ☐ ja ☒ nee

Zo nee, welke delen zijn er niet geïsoleerd? : Nee pannendak is deels geïsoleerd met pavatex 180mm

f Zijn de regenwaterafvoeren lek of verstopt? ☐ ja ☒ nee

Zo ja, toelichting: :

g Zijn de dakgoten lek of verstopt? ☐ ja ☒ nee

Zo ja, toelichting: :

4. Kozijnen, ramen en deuren

a Van welk materiaal zijn de buitenkozijnen gemaakt? *(bijvoorbeeld hout, kunststof of aluminium of een andersoortig materiaal)* : Kunststof

b Wanneer zijn de buitenkozijnen, ramen en deuren voor het laatst geschilderd? : Nvt

Is dit gebeurd door een erkend schildersbedrijf? ☐ ja ☒ nee

Zo ja, door wie? :

c Functioneren alle scharnieren en sloten? ☒ ja ☐ nee

Zo nee, toelichting: :

d Zijn voor alle afsluitbare deuren, ramen etc. sleutels aanwezig? ☒ ja ☐ nee

Zo nee, voor welke deuren, ramen etc. niet? :

e Is er sprake van isolerende beglazing? ☒ ja ☐ nee

Zo ja, welk type glas? : HR++
(bijvoorbeeld HR, HR+, HR++ of HR+++, zie de glassponning waarin doorgaans staat vermeld welke type glas er is geplaatst)

Is er sprake van isolerende beglazing in de gehele woning? ☒ ja ☐ nee

Zo nee, welke ramen zijn niet geïsoleerd? :

f Is er bij de isolerende beglazing sprake van condensvorming tussen het glas? ☐ ja ☒ nee
(Denk aan lekkende ruiten.)

Zo ja, waar? :

5. Vloeren, plafonds en wanden

a Is er sprake (geweest) van vochtdoorslag of optrekkend vocht op de vloeren, plafonds en/of wanden? ☐ ja ☒ nee

Zo ja, waar? :

b Is er sprake (geweest) van schimmelvorming op de vloeren, plafonds en/of wanden? ☐ ja ☒ nee

Zo ja, waar? :

c Zijn er (gerepareerde) of (verborgen) scheuren en/of beschadigingen in/aan vloeren, plafonds en/of wanden aanwezig? ☐ ja ☒ nee

Zo ja, waar? :

d Hebben zich in het verleden problemen voorgedaan met de afwerkingen? ☐ ja ☒ nee
(Bijvoorbeeld loszittend tegelwerk, loslatend behang of spuitwerk, holklinkend of loszittend stucwerk, etc.)

Zo ja, waar? :

e Is er sprake (geweest) van gebreken aan de vloerconstructie, zoals scheve, doorbuigende, krakende, beschadigde en/of aangetaste vloerdelen? ☐ ja ☒ nee

Zo ja, waar? :

f Is er sprake van vloerisolatie? ☐ niet bekend ☒ ja ☐ nee

Zo ja, wanneer heeft de isolatie van de vloer plaatsgevonden en met welk isolatiemateriaal? : Broodjeliggervloer en schelpen op de bodem. 2024.

Heeft u een certificaat of bewijs van het na-isoleren? ☐ ja ☒ nee

Is er sprake van volledige isolatie? ☐ niet bekend ☒ ja ☐ nee

Zo nee, welke delen zijn er niet geïsoleerd? :

6. Fundering, kruipruimte en kelder

a Is er sprake (geweest) van gebreken aan de fundering? ☐ niet bekend ☐ ja ☒ nee

Zo ja, waar? :

b Is de kruipruimte toegankelijk? ☒ ja ☐ nee

Is de kruipruimte droog? ☐ meestal ☐ ja ☒ nee

Zo nee of meestal, toelichting: : Door kleibodem zakt het water niet makkelijk weg

c Is er sprake van vochtdoorslag door de kelderwand? ☐ soms ☐ ja ☒ nee

Zo ja of soms, toelichting: :

d Is de grondwaterstand in de afgelopen jaren waarneembaar gewijzigd of is er sprake van wateroverlast geweest? ☐ ja ☒ nee

Zo ja, heeft dit tot problemen geleid in de vorm van water in de kruipruimte c.q. kelder? ☐ n.v.t ☐ ja ☐ nee

Zo nee, tot wat voor andere problemen heeft dit geleid? :

7. Installaties

a Wat voor warmte-installatie(s) is/zijn er aanwezig in de woning? : CV-ketel
(bijvoorbeeld cv-installatie, WTW-systeem, WKO-systeem, (hybride) warmtepomp, airconditioning, zonneboiler, elektrische boiler, pelletkachel dan wel een andere installatie)

Is/zijn de installatie(s) eigendom? ☒ ja ☐ nee

Zo nee, toelichting: :

(bijvoorbeeld de installatie(s) is/ zijn gehuurd of geleased.
Tevens huur-/leaseprijs vermelden)

Merk van de installatie(s): : Nefit turbo

Type(nummer) van de installatie(s): : Ecologen hrc30cl
Fabricagenr.267-99-24-5417

Installatiedatum van de installatie(s): : Ketel 1999

Op welke datum is/zijn deze installatie(s) voor het laatst onderhouden? : 2020

Is het onderhoud uitgevoerd door een erkend bedrijf? ☐ ja ☒ nee

Zo ja, door wie? :

b Zijn er de afgelopen tijd zaken opgevallen ten aanzien van de installatie(s)? ☐ ja ☒ nee
(bijvoorbeeld de cv-installatie moet meer dan 1 keer per jaar bijgevuld worden of de installatie functioneert niet goed)

Zo ja, wat is u opgevallen? :

c Zijn er radiatoren die niet warm worden? ☐ ja ☒ nee

Zo ja, welke? :

d Zijn er radiatoren of (water)leidingen die lekken? ☐ ja ☒ nee

Zo ja, waar en welke? :

e Zijn er radiatoren of (water)leidingen die ooit zijn bevroren? ☐ ja ☒ nee

Zo ja, waar? :

f Heeft u vloerverwarming in de woning? ☒ ja ☐ nee

Zo ja, betreft dit elektrische vloerverwarming, vloerverwarming met warm water of anders? Elektrisch: ☒ ja ☐ nee

warm water: ☒ ja ☐ nee

overig, namelijk : Nvt

Waar bevindt zich de elektrische vloerverwarming? : Badkamer boven

Waar bevindt zich de vloerverwarming met warm water? : Op de benedenverdieping, muv toilet en deel oorspronkelijke garage.

Waar bevindt zich de overige vloerverwarming? : Nvt

g Zijn er vertrekken die niet (goed) warm worden? ☐ ja ☒ nee

Zo ja, welke? :

Bödeker Udema Makelaardij
Transportbaan 4
9672 BK, WINSCHOTEN
Tel: 0597-417285
E-mail: info@bodeker-udema.nl
www.bodeker-udema.nl

h	Heeft de woning zonnepanelen die uw eigendom zijn?		☒ ja ☐ nee
	Heeft de woning zonnepanelen die worden gehuurd of geleased?		☐ ja ☒ nee
	Kan het huurcontract/ leasecontract worden overgenomen door koper? *Zo ja, dan overnamecontract opvragen.*		☐ niet bekend ☐ ja ☐ nee
	Hoeveel zonnepanelen zijn er aanwezig? Aantal:		12
	Zo ja, blijven de zonnepanelen achter?	:	☐ nader overeen te komen ☒ ja ☐ nee
	Wat is de capaciteit van één zonnepaneel? *(De capaciteit van zonnepanelen wordt uitgedrukt in Wattpiek (Wp). Bijvoorbeeld één zonnepaneel levert 390 Wp.*	:	420wp
	Functioneren alle zonnepanelen?		☐ niet bekend ☒ ja ☐ nee
	Wat is het merk/ type van de zonnepanelen?	:	Jinko solar full Black Omvormer solis
	Maakt u gebruik van een app om de opbrengst van de zonnepanelen te bekijken?		☐ ja ☒ nee
	Zo ja, welke?	:	Nvt
	In welk jaar zijn de zonnepanelen geplaatst en door wie? Jaar:	:	2024 zelf gemonteerd
	Installateur:	:	Nvt
	Is de btw over het aankoopbedrag teruggevraagd van de belastingdienst?		☒ ja ☐ nee
	Hoeveel stroom heeft u het afgelopen jaar opgewekt? Jaar:	:	2026
	Aantal kWh:	:	4500kwh
	Hoe lang zit er nog fabrieksgarantie op de zonnepanelen?	:	Niet bekend
	Zijn de zonnepanelen aangeschaft met subsidie?		☐ ja ☒ nee
	Zo ja, moet de subsidie worden terugbetaald?		☐ n.v.t ☐ ja ☐ nee
	Zo ja, welk bedrag moet worden terugbetaald?		€.....
i	In welk jaar zijn voor het laatst de aanwezige schoorsteenkanalen/rookgasafvoeren geveegd/gereinigd?	:	Nvt
j	Wanneer heeft u de aanwezige schoorsteenkanalen voor het laatst gebruikt?	:	Nvt
	Is de trek van aanwezige schoorsteenkanalen goed?		☒ niet bekend ☐ ja ☐ nee

Bödeker Udema Makelaardij
Transportbaan 4
9672 BK, WINSCHOTEN
Tel: 0597-417285
E-mail: info@bodeker-udema.nl
www.bodeker-udema.nl

k Zijn er onderdelen van de elektrische installatie vernieuwd? ☐ niet bekend ☒ ja ☐ nee
(onder de elektrische installatie wordt verstaan alle elektra leidingen/ schakelaars stopcontacten, meterkast e.d.)

Zo ja, wanneer en welke onderdelen? : Alles, leidingen, meterkast, bedrading. In 2024.

Zijn er gebreken aan de elektrische installatie? ☐ ja ☒ nee

Zo ja, welke? :

l Is er een laadpaal aanwezig voor een elektrische auto? ☐ ja ☒ nee

Zo ja, waar bevindt deze zich? :

Blijft deze achter? : ☐ nader overeen te komen ☐ ja ☐ nee

m Is er mechanische ventilatie of een soortgelijk systeem aanwezig? ☒ ja ☐ nee

Zo ja, functioneert dit systeem naar behoren? ☒ ja ☐ nee

Zo nee, toelichting: :

Wanneer is dit systeem voor het laatst onderhouden? : Nvt

Hoe oud is dit systeem ongeveer? : 1 jaar, alleen afzuiging in de douche

n Is er een domoticasysteem of een soortgelijk systeem aanwezig? ☐ ja ☒ nee
(Een domoticasysteem bedient de verwarming, verlichting, verwarming, audio, ventilatie e.d. automatisch)

Zo ja, functioneert dit systeem naar behoren? ☐ ja ☐ nee

Zo nee, toelichting: :

Hoe oud is dit systeem ongeveer? :

o Zijn er rookmelders op iedere verdieping aanwezig? ☒ ja ☐ nee

Zo ja, hoe oud zijn de rookmelders ongeveer? : 1 jaar oud.

8. Sanitair, riolering en keuken

a Zijn er beschadigingen aan wastafels, douche, bad, toiletten, gootstenen en kranen? ☐ ja ☒ nee

Zo ja, welke? :

b Hoe oud is de badkamer ongeveer? : 1 jaar oud

c Lopen de afvoeren van wastafels, douche, bad, toiletten, gootstenen en kranen goed door? ☒ ja ☐ nee

Zo nee, welke niet? :

d Is de woning aangesloten op het gemeentelijke riool? ☒ ja ☐ nee

e Zijn er gebreken (geweest) aan de riolering, zoals breuken, stankoverlast, lekkages, etc.? ☐ ja ☒ nee

Zo ja, welke? :

f Is er een andere voorziening, zoals een septictank, beerput of dergelijk aanwezig? ☐ niet bekend ☐ ja ☒ nee

Zo ja, wat is er aanwezig en hoe dient dit te worden onderhouden? :

g Van welk jaar dateert de keukenopstelling ongeveer? : 2025

h Van welk jaar dateert de inbouwapparatuur ongeveer? : 2025

Functioneert alle inbouwapparatuur? ☒ ja ☐ nee

Zo nee, welk inbouwapparaat functioneert niet? :

i Heeft u een kokend water kraan? ☐ ja ☒ nee
(bijvoorbeeld een Quooker kraan of een soortgelijke kraan)

Zo ja, functioneert deze kraan naar behoren en hoe oud is deze kraan ongeveer? :

9. Diversen

a Wat is het bouwjaar van de woning? : 1971

b Zijn er asbesthoudende materialen in/op de woning/ bijgebouw(en) aanwezig? ☐ niet bekend ☒ ja ☐ nee
(bijvoorbeeld asbest zeil, een asbestplaat die onder en/of achter de CV ketel is geplaatst, asbesthoudend isolatiemateriaal om de verwarmingsbuis, asbesthoudend koord bij oude cv-ketels/gaskachels, asbestgolfplaten e.d.)

Zo ja, welke en waar? : het dak van de vrijstaande houten schuur.

c Blijft er in de woning zeil achter, al dan niet vastgelijmd, dat is aangeschaft tussen 1955 en 1982? ☐ niet bekend ☐ ja ☒ nee

d Is er sprake van loden leidingen in de woning? ☐ niet bekend ☐ ja ☒ nee

Zo ja, waar? :

e Is er een Japanse duizendknoop aanwezig in de tuin? ☐ niet bekend ☐ ja ☒ nee
(Een Japanse duizendknoop is een exotische plant, welke moeilijk te verwijderen is. De sterke wortelstokken en stengels van de Japanse duizendknoop zijn in staat om schade te veroorzaken aan gebouwen, leidingen en wegen)

f Is er in puin/asbest afval in de grond/tuin aanwezig? ☐ niet bekend ☐ ja ☒ nee

g Heeft u elders lekkages gehad? ☐ niet bekend ☐ ja ☒ nee
(dus los van het dak/ sanitair/ riolering)

Bödeker Udema Makelaardij
Transportbaan 4
9672 BK, WINSCHOTEN
Tel: 0597-417285
E-mail: info@bodeker-udema.nl
www.bodeker-udema.nl

h	Is de grond verontreinigd?	☐ niet bekend ☐ ja ☒ nee
	Zo ja, is er een onderzoeksrapport?	☐ n.v.t ☐ ja ☐ nee
	Zo ja, heeft de gemeente/provincie een onderzoeks- of saneringsbevel opgelegd?	☐ n.v.t ☐ ja ☐ nee
i	Is er een olietank aanwezig of aanwezig geweest?	☐ niet bekend ☐ ja ☒ nee
	Zo ja, is deze gesaneerd/verwijderd?	☐ n.v.t ☐ ja ☐ nee
	Als deze is gesaneerd, waar is de olietank op het perceel gesitueerd? :	
	Is er een Kiwa-certificaat aanwezig?	☐ n.v.t ☐ ja ☒ nee
j	Is er sprake van overlast door ongedierte in of (rond)om de woning? *(Denk aan muizen, ratten, kakkerlakken, etc.)*	☐ ja ☒ nee
	Zo ja, waar? :	
k	Is de woning aangetast door houtworm, boktor, ander ongedierte of zwam?	☐ niet bekend ☐ ja ☒ nee
	Zo ja, waar? :	
	Zo ja, is deze aantasting al eens behandeld?	☐ n.v.t ☐ ja ☐ nee
	Zo ja, wanneer? :	
	Zo ja, door welk bedrijf? :	
l	Is er sprake van chlorideschade (betonrot)? *(Betonrot komt vooral voor in kruipruimtes van woningen gebouwd tussen 1965 en 1981 die voorzien zijn van betonnen vloerelementen van het merk Kwaaitaal of Manta. Ook andere beton- elementen - bijvoorbeeld balkons - kunnen aangetast zijn)*	☐ niet bekend ☐ ja ☒ nee
	Zo ja, waar? :	
m	Hebben er verbouwingen en/of bijbouwingen plaatsgevonden in en/of om de woning?	☐ ja ☒ nee
	Zo ja, welke ver-/bijbouwingen? :	
	Zo ja, in welk jaartal? :	
	Zo ja, door welk bedrijf zijn deze uitgevoerd? :	
n	Zijn er verbouwingen of uitbreidingen uitgevoerd zonder omgevingsvergunning (voorheen bouwvergunning)?	☐ niet bekend ☐ ja ☒ nee
	Zo ja, welke? :	
o	Is er sprake van glasvezel internet?	☐ niet bekend ☒ ja ☐ nee

Bödeker Udema Makelaardij
Transportbaan 4
9672 BK, WINSCHOTEN
Tel: 0597-417285
E-mail: info@bodeker-udema.nl
www.bodeker-udema.nl

p Bent u in het bezit van een definitief energieprestatiecertificaat/energielabel? ☒ ja ☐ nee

Zo ja, welke label? : E

10. Vaste lasten

a Hoeveel betaalde u voor de laatste aanslag onroerendezaakbelasting? € 508,-

Belastingjaar? : 2025

b Wat is de WOZ-waarde? € 361.000,-

Peiljaar? : 2025

c Hoeveel betaalde u voor de laatste aanslag waterschapslasten? € 131,-

Belastingjaar? : 2025

d Hoeveel betaalde u voor de laatste aanslag gemeentelijke belastingen? € 450,-
(zoals rioolheffing en afvalstoffenheffing e.d.)

Belastingjaar? : 2025

e Welke voorschotbedragen betaalt u maandelijks aan de nutsbedrijven? Gas: € 361,-

Elektra: € 361,-

Water: € 132,-

Stadsverwarming: € 0,-

Anders: : -

Te weten: € 0,-

Wat is uw jaarverbruik voor gas/ elektriciteit en water? Gas (m^3): 2200

Elektriciteit hoog (kWh): -

Elektriciteit laag (kWh): -

Elektriciteit totaal (kWh): 6000

Water (m3): 238

Stadsverwarming (GJ): -

Anders: -

Met hoeveel bewoners bewoonde u de woning? Aantal: 4

Bödeker Udema Makelaardij
Transportbaan 4
9672 BK, WINSCHOTEN
Tel: 0597-417285
E-mail: info@bodeker-udema.nl
www.bodeker-udema.nl

f Zijn er lease- en/of huurkoopcontracten? ☐ ja ☒ nee
(Bijvoorbeeld keuken, kozijnen, cv-ketel, etc.)

Zo ja, welke? :

Zijn deze contracten overdraagbaar op de koper? ☐ ja ☐ nee
Let op! Veel lease- en huurkoopcontracten zijn niet langer overdraagbaar op een koper. Neem hiervoor contact op met de betreffende leverancier.

Hoe lang lopen de contracten nog en wat is de eventuele afkoopsom? Afkoopsom: €.....

Duur: :

g Als er sprake is van erfpacht of opstalrecht hoe hoog is dan de canon per jaar? € 0,-

Heeft u alle canons betaald? ☐ n.v.t ☒ ja ☐ nee

Is de canon afgekocht? ☐ n.v.t ☐ ja ☒ nee

Zo ja, tot wanneer? :

h Heeft u alle gemeentelijke belastingen die u verschuldigd bent al betaald? ☒ ja ☐ nee

Zijn er variabele bedragen voor gemeenschappelijke poorten, inritten of terreinen? ☐ ja ☒ nee

Zo ja, hoe hoog en waarvoor? :

i Heeft u, om in de straat te parkeren, een parkeervergunning nodig? ☐ ja ☒ nee

Hoeveel parkeervergunningen kunnen er maximaal worden aangevraagd? :

Wat zijn de kosten voor deze parkeervergunning(en) per jaar? €.....

11. Garanties

a Zijn er lopende onderhoudscontracten en/of garantieregelingen overdraagbaar aan de koper? ☐ ja ☒ nee
(Zoals dakbedekking, cv-installatie, dubbele beglazing, etc.)

Zo ja, welke? :

12. Nadere informatie

a Overige zaken : -
(Overige zaken die de koper naar uw mening moet weten)

Bödeker Udema Makelaardij
Transportbaan 4
9672 BK, WINSCHOTEN
Tel: 0597-417285
E-mail: info@bodeker-udema.nl
www.bodeker-udema.nl

Lijst van zaken

	Blijft achter	Gaat mee	Kan worden overgenomen	n.v.t.
Woning				
Interieur				
Verlichting, te weten:				
– Inbouwspots/dimmers	☒	☐	☐	☐
– Opbouwspots/armaturen/lampen/dimmers	☐	☒	☐	☐
– Losse (hang)lampen	☐	☒	☐	☐
–	☐	☐	☐	☒
–	☐	☐	☐	☒
(Losse)kasten, legplanken, te weten:				
–	☐	☐	☐	☒
–	☐	☐	☐	☒
Raamdecoratie/zonwering binnen, te weten:				
– Gordijnrails	☐	☐	☒	☐
– Gordijnen	☐	☐	☒	☐
– Overgordijnen	☐	☐	☒	☐
– Vitrages	☐	☐	☒	☐
– Rolgordijnen	☐	☐	☒	☐
– Lamellen	☐	☐	☐	☒
– Jaloezieën	☐	☐	☐	☒
– (Losse) horren/rolhorren	☐	☐	☐	☒
–	☐	☐	☐	☒
–	☐	☐	☐	☒
Vloerdecoratie, te weten:				
– Vloerbedekking	☐	☐	☐	☒
– Parketvloer	☐	☐	☐	☒
– Houten vloer(delen)	☐	☐	☐	☒
– Laminaat	☒	☐	☐	☐
– Plavuizen	☒	☐	☐	☐
–	☐	☐	☐	☒
–	☐	☐	☐	☒
(Voorzet) openhaard met toebehoren	☐	☐	☐	☒
Allesbrander	☐	☐	☐	☒
Houtkachel	☐	☐	☐	☒
(Gas)kachels	☐	☐	☐	☒

Bödeker Udema Makelaardij
Transportbaan 4
9672 BK, WINSCHOTEN
Tel: 0597-417285
E-mail: info@bodeker-udema.nl
www.bodeker-udema.nl

	Blijft achter	Gaat mee	Kan worden overgenomen	n.v.t.
Designradiator(en)	☒	☐	☐	☐
Radiatorafwerking	☐	☐	☐	☒
Overig, te weten:				
– Spiegelwanden	☐	☐	☐	☒
– Schilderij ophangsysteem	☐	☐	☐	☒
–	☐	☐	☐	☒
–	☐	☐	☐	☒
–	☐	☐	☐	☒
–	☐	☐	☐	☒

Keuken

Keukenblok (met bovenkasten)	☒	☐	☐	☐
Keuken (inbouw)apparatuur, te weten:				
– Kookplaat	☒	☐	☐	☐
– (Gas)fornuis	☒	☐	☐	☐
– Afzuigkap	☒	☐	☐	☐
– Magnetron	☐	☐	☐	☒
– Oven	☒	☐	☐	☐
– Combi-oven/combimagnetron	☒	☐	☐	☐
– Koelkast	☒	☐	☐	☐
– Vriezer	☐	☐	☐	☒
– Koel-vriescombinatie	☐	☐	☐	☒
– Vaatwasser	☒	☐	☐	☐
– Quooker	☐	☐	☐	☒
– Koffiezetapparaat	☐	☐	☐	☒
–	☐	☐	☐	☒
–	☐	☐	☐	☒
Keukenaccessoires, te weten:				
–	☐	☐	☐	☒
–	☐	☐	☐	☒
–	☐	☐	☐	☒
–	☐	☐	☐	☒
–	☐	☐	☐	☒
–	☐	☐	☐	☒
–	☐	☐	☐	☒
–	☐	☐	☐	☒

Sanitair/sauna

Toilet met de volgende toebehoren:				
– Toilet	☒	☐	☐	☐

Bödeker Udema Makelaardij
Transportbaan 4
9672 BK, WINSCHOTEN
Tel: 0597-417285
E-mail: info@bodeker-udema.nl
www.bodeker-udema.nl

– Toiletrolhouder	☒	☐	☐	☐
– Toiletborstel(houder)	☐	☐	☐	☒
– Fontein	☒	☐	☐	☐
–	☐	☐	☐	☒
–	☐	☐	☐	☒
Badkamer met de volgende toebehoren:				
– Ligbad	☐	☐	☐	☒
– Jacuzzi/whirlpool	☐	☐	☐	☒
– Douche (cabine/scherm)	☒	☐	☐	☐
– Stoomdouche (cabine)	☐	☐	☐	☒
– Wastafel	☒	☐	☐	☐

Bödeker Udema Makelaardij
Transportbaan 4
9672 BK, WINSCHOTEN
Tel: 0597-417285
E-mail: info@bodeker-udema.nl
www.bodeker-udema.nl

	Blijft achter	Gaat mee	Kan worden overgenomen	n.v.t.
– Wastafelmeubel	☒	☐	☐	☐
– Planchet	☐	☐	☐	☒
– Toiletkast	☐	☐	☐	☒
– Toilet	☒	☐	☐	☐
– Toiletrolhouder	☒	☐	☐	☐
– Toiletborstel(houder)	☐	☐	☐	☒
–	☐	☐	☐	☒
–	☐	☐	☐	☒
Sauna met toebehoren	☐	☐	☐	☒
	☐	☐	☐	☒
	☐	☐	☐	☒
Exterieur/installaties/veiligheid/energiebesparing				
Schotel/antenne	☐	☐	☐	☒
Brievenbus	☐	☒	☐	☐
Kluis	☐	☐	☐	☒
(Voordeur)bel	☒	☐	☐	☐
Alarminstallatie	☐	☐	☐	☒
(Veiligheids)sloten en overige inbraakpreventie	☐	☐	☐	☒
Rookmelders	☒	☐	☐	☐
(Klok)thermostaat	☒	☐	☐	☐
Airconditioning	☐	☐	☐	☒
Warmwatervoorziening, te weten:				
– Via CV-installatie	☒	☐	☐	☐
– Boiler	☒	☐	☐	☐
– Geiser	☐	☐	☐	☒
–	☐	☐	☐	☒
–	☐	☐	☐	☒
–	☐	☐	☐	☒
Screens	☐	☐	☐	☒
Rolluiken	☐	☐	☐	☒
Zonwering buiten	☐	☐	☐	☒
–	☐	☐	☐	☒
–	☐	☐	☐	☒
–	☐	☐	☐	☒
Isolatievoorzieningen (voorzetramen/radiatorfolie etc.), te weten:				
–	☐	☐	☐	☒
–	☐	☐	☐	☒
Telefoonaansluiting/internetaansluiting	☐	☐	☐	☒
Veiligheidsschakelaar wasautomaat	☐	☐	☐	☒

Bödeker Udema Makelaardij
Transportbaan 4
9672 BK, WINSCHOTEN
Tel: 0597-417285
E-mail: info@bodeker-udema.nl
www.bodeker-udema.nl

Waterslot wasautomaat	☐	☐	☐	☒
Zonnepanelen	☒	☐	☐	☐
Oplaadpunt elektrische auto	☐	☐	☐	☒
	☐	☐	☐	☒
	☐	☐	☐	☒

Bödeker Udema Makelaardij
Transportbaan 4
9672 BK, WINSCHOTEN
Tel: 0597-417285
E-mail: info@bodeker-udema.nl
www.bodeker-udema.nl

Tuin

	Blijft achter	Gaat mee	Kan worden overgenomen	n.v.t.
Inrichting				
Tuinaanleg/bestrating	☐	☐	☐	☒
Beplanting	☐	☐	☐	☒
	☐	☐	☐	☒
Verlichting/installaties				
Buitenverlichting	☐	☒	☐	☐
Tijd- of schemerschakelaar/bewegingsmelder	☐	☐	☐	☒
	☐	☐	☐	☒
Bebouwing				
Tuinhuis/buitenberging	☒	☐	☐	☐
Kasten/werkbank in tuinhuis/berging	☒	☐	☐	☐
(Broei)kas	☐	☐	☐	☒
	☐	☐	☐	☒
	☐	☐	☐	☒
Overig				
Overige tuin, te weten:				
– (Sier)hek	☐	☐	☐	☒
– Vlaggenmast(houder)	☐	☐	☐	☒
–	☐	☐	☐	☒
–	☐	☐	☐	☒

Overig

Zijn er zaken die geen eigendom zijn van verkoper omdat er sprake is van een leasecontract of huurcontract. Zo ja, neemt verkoper de zaak mee of wordt het betreffende contract overgenomen?	**Ja**	**Nee**	**Gaat mee**	**Moet worden overgenomen**
CV	☐	☒	☐	☐
Boiler	☐	☒	☐	☐
Zonnepanelen	☐	☒	☐	☐
	☐	☒	☐	☐
	☐	☒	☐	☐
	☐	☒	☐	☐
Bijlage(n) over te nemen contracten:				
–				
–				

Bödeker Udema Makelaardij
Transportbaan 4
9672 BK, WINSCHOTEN
Tel: 0597-417285
E-mail: info@bodeker-udema.nl
www.bodeker-udema.nl

Verkoopinformatie

Koopakte
Na overeenstemming zullen afspraken worden vastgelegd in een koopakte conform het model van de Nederlandse Vereniging van Makelaars (NVM). In deze koopakte zullen onder andere de onderstaande bijzonderheden worden opgenomen.

Ontbindende voorwaarde financiering
Ten behoeve van een eventueel opgenomen voorbehoud voor het verkrijgen van financiering hanteert Bödeker Udema Makelaardij, indien nodig, een termijn van ca. 5 weken (in overleg kan hiervan worden afgeweken) waarbinnen op grond van deze voorwaarde ontbonden kan worden.

Waarborgsom / bankgarantie
Indien de akte passering zal plaatsvinden later dan 8 weken na de mondelinge overeenkomst, dan vereist de koopovereenkomst van de koper altijd een waarborgsom of bankgarantie ten bedrage van 10% van de koopsom. De koper krijgt hiervoor een bepaalde tijd om dit te regelen (e.e.a. in overleg).

Verrekenen overdrachtsbelasting
Indien een woning binnen 6 maanden 2 maal van eigenaar wisselt, kan onder bepaalde omstandigheden minder of geen overdrachtsbelasting verschuldigd zijn. Indien dit het geval is, zal koper aan verkoper, gelijktijdig met betaling van de koopsom, het verschil uitkeren tussen enerzijds het bedrag dat aan overdrachtsbelasting verschuldigd zou zijn zonder vermindering van de heffingsgrondslag en anderzijds het werkelijk aan overdrachtsbelasting verschuldigde bedrag. Dit betekent dat de koper te allen tijde met de volledige overdrachtsbelasting rekening dient te houden.

Energielabel
Vanaf 1 januari 2015 zal de rijksoverheid een voorlopig energielabel afgeven voor iedere woning in Nederland. Verkoper is vanaf die datum verplicht dit voorlopige label vòòr de eigendomsoverdracht definitief te laten maken. Het niet hebben van een gevalideerd label is voor rekening en risico van verkoper. De aan het definitief maken verbonden kosten komen voor rekening van verkoper.

Voorbehouden
Ondanks dat grote zorgvuldigheid is betracht bij het samenstellen van de verkoopbrochure, wordt voor de onjuistheid van de vermelde gegevens door de eigenaar noch door de verkopende makelaar enige aansprakelijkheid aanvaard. De gegevens (bedragen, jaartallen, omschrijvingen etc.) kunnen zijn verkregen door mondelinge overdracht. De eventueel in de brochure opgenomen tekeningen geven vaak de standaardsituatie van de woning weer. Het kan echter voorkomen dat de eigenaar wijzigingen heeft aangebracht, zodat maten en indelingen niet meer overeenstemmen met de werkelijke situatie. Door Bödeker Udema Makelaardij wordt geen aansprakelijkheid aanvaard, behalve waar de door ons verplicht afgesloten beroepsaansprakelijkheidsverzekering in voorkomend geval aanspraak geeft op uitkering.

Meldingsplicht verkoper
De verkoper heeft een meldingsplicht. De koper mag daarom verwachten dat de informatie die door de verkoper wordt verstrekt, correct is. Er moet altijd melding worden gemaakt van eventuele gebreken en bijzondere omstandigheden.

Onderzoeksplicht
De koper heeft zijn eigen onderzoeksplicht. Dit betekent dat de koper zelf onderzoek dient te verrichten naar de diverse zaken die van belang zijn bij het nemen van de juiste koopbeslissing. Wij noemen: de bouwtechnische staat van de woning, eventuele rechten en plichten die op de woning (of het perceel) rusten (ook wel erfdienstbaarheden of kwalitatieve rechten/plichten genoemd) en milieufactoren, omgevingsfactoren, (toekomstige) bestemmingsplannen enzovoorts.

Bödeker Udema Makelaardij
Transportbaan 4
9672 BK, WINSCHOTEN
Tel: 0597-417285
E-mail: info@bodeker-udema.nl
www.bodeker-udema.nl

Gezien de complexe materie, met name waar het uw onderzoeksplicht betreft, raden wij u aan een eigen NVM-makelaar in te schakelen en hem mee te nemen naar de bezichtiging(en).

Erfdienstbaarheden
Indien er op de woning of het perceel erfdienstbaarheden, kwalitatieve verplichtingen en/of andere bedingen rusten, gaan ze over op de koper en worden ze als bijlage bij de koopakte gevoegd, meestal staan deze genoemd in het eigendomsbewijs.

Uitnodigingen
Alle door Bödeker Udema Makelaardij en verkoper verstrekte informatie moet uitsluitend gezien worden als een uitnodiging tot nader overleg dan wel tot het uitbrengen van een bod. Verkoper stelt uitdrukkelijk, dat een verkoop niet eerder tot stand komt, dan nadat niet alleen over hoofdzaken (object en prijs), maar ook over details (zoals datum van aanvaarding, roerende zaken, ontbindende voorwaarden etc.) overeenstemming is bereikt.

Rechtsgeldige koopovereenkomst pas ná ondertekening
Een mondelinge overeenstemming tussen de particuliere verkoper en de particuliere koper is niet rechtsgeldig. Met andere woorden: er is geen koop.Er is pas sprake van een rechtsgeldige koop als de particuliere verkoper en de particuliere koper de koopovereenkomst hebben ondertekend. Dit vloeit voort uit artikel 7:2 Burgerlijk Wetboek. Een bevestiging van de mondelinge overeenstemming per e-mail of een toegestuurd concept van de koopovereenkomst wordt overigens niet gezien als een ‘ondertekende koopovereenkomst’.

Toelichtingsclausule NEN2580
De Meetinstructie is gebaseerd op de NEN2580. De Meetinstructie is bedoeld om een meer eenduidige manier van meten toe te passen voor het geven van een **indicatie** van de gebruiksoppervlakte. De Meetinstructie sluit verschillen in meetuitkomsten niet volledig uit, door bijvoorbeeld interpretatieverschillen, afrondingen of beperkingen bij het uitvoeren van de meting.

Bödeker Udema Makelaardij
Transportbaan 4
9672 BK, WINSCHOTEN
Tel: 0597-417285
E-mail: info@bodeker-udema.nl
www.bodeker-udema.nl