TE KOOP



Ketelstraat 14, Veendam

Vraagprijs € 239.500 K.K.



• Kenmerken

Overdracht	
Vraagprijs	€ 239.500,- k.k.
Aanvaarding	In overleg

Bouw	
Type object	Woonhuis, eengezinswoning, geschakelde woning
Soort bouw	Bestaande bouw
Bouwperiode	1981
Type dak	Zadeldak
Keurmerken	Energie prestatie advies
Isolatievormen	Gedeeltelijk dubbel glas Muurisolatie

Oppervlaktes en inhoud	
Perceeloppervlakte	135 m^2
Gebruiksoppervlakte wonen	82 m^2
Inhoud	281 m^3
Oppervlakte externe bergruimte	6 m^2
Oppervlakte gebouwgebonden buitenruimte	26 m^2

Indeling	
Aantal bouwlagen	2
Aantal kamers	4 (waarvan 3 slaapkamers)
Aantal badkamers	1

• Kenmerken

Locatie	
Ligging	Aan rustige weg In woonwijk Nabij openbaar vervoer

Tuin	
Type	Voortuin
Oriëntering	Zuidoost
Staat	Verwaarloosd
Tuin 2 - Type	Achtertuin
Tuin 2 - Hoofdtuin	Ja
Tuin 2 - Oriëntering	Noord west
Tuin 2 - Heeft een achterom	Ja
Tuin 2 - Staat	Verwaarloosd

Energieverbruik	
Energielabel	C

CV ketel	
CV ketel	Remeha Tzerra
Warmtebron	Gas
Bouwjaar	2015
Combiketel	Ja
Eigendom	Eigendom

Uitrusting

• Kenmerken

Aantal parkeerplaatsen	1
Aantal overdekte parkeerplaatsen	1
Warm water	CV-ketel
Verwarmingssysteem	Centrale verwarming
Heeft kabel-tv	Ja
Glasvezelaansluiting aanwezig	Ja
Tuin aanwezig	Ja
Beschikt over een internetverbinding	Ja
Heeft schuur/berging	Ja
Heeft een dakraam	Ja
Kadastrale gegevens	
Eigendom	Eigen grond

• Buurt

Buurtinformatie - Veendam / Veendam-Centrum

Leeftijd



0 - 14: 10%
15 - 24: 10%
25 - 44: 20%
45 - 64: 24%
65+: 35%

Huishoudens



Eenpersoons: 48%
Zonder kinderen: 32%
Met kinderen: 20%

Koop / huur



Koop: 54%
Huur: 46%

48% **52%** **1,0 per huishouden**



• Omschrijving

Ruime starters- en gezinswoning met 3 slaapkamers, carport en overkapping.

Op zoek naar een woning met drie slaapkamers én een eigen parkeerplek? Aan de Ketelstraat 14 vind je een praktisch ingedeelde woning met een lichte woonkamer, open keuken, voor- en achtertuin, carport, overkapping en stenen berging. Met energielabel C is dit een mooie kans voor starters, stellen en kleine gezinnen die op zoek zijn naar een eigen plek! Het bitumen dak is daarnaast vernieuwd in 2024!

Indeling
Via de entree met meterkast, cv-ketel en trapopgang kom je in de hal. Hier vind je het toilet met fonteintje en handrail. De woonkamer aan de achterzijde heeft grote raampartijen en dus veel lichtinval, met uitzicht op de achtertuin. Onder de trap zit een handige kast voor extra bergruimte. De open keuken sluit direct aan op de woonkamer en is voorzien van een spoelbak, oven en 4-pits gaskookfornuis. De begane grond heeft een combinatie van laminaat en plavuizen.

Eerste verdieping
Op de overloop vind je drie slaapkamers van circa 6 m², 12 m² en 13 m², allemaal met een laminaatvloer. De voorste slaapkamer heeft een dakraam. De badkamer is door de dakkapel lekker ruim en heeft een wastafel met meubel, een inloopdouche met drain, een handdoekradiator en een aansluiting voor de wasmachine.

Buiten
De voortuin (ca. 45 m², zuidoost) heeft een carport van 14 m², zodat je de auto op eigen terrein kunt parkeren. In de achtertuin (ca. 20 m², noordwest) staat een overkapping van 12 m², een fijne plek om buiten te zitten. De stenen berging (6 m², met elektra) is ideaal voor fietsen en tuinspullen.

De woning is gelegen aan de Ketelstraat, in een prettige woonomgeving met diverse voorzieningen in de nabijheid.

Benieuwd naar de mogelijkheden? Maak snel een afspraak met de makelaars van Ommeland Makelaardij. We laten je deze woning graag zien tijdens een bezichtiging!



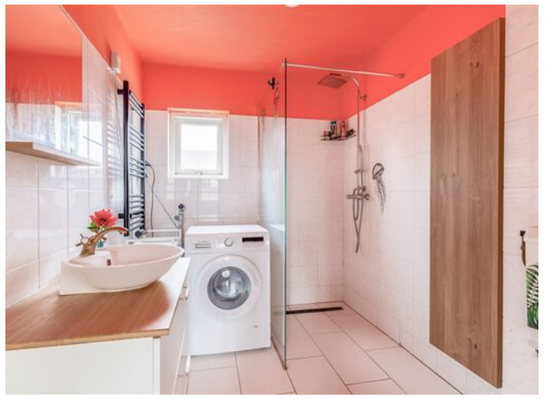









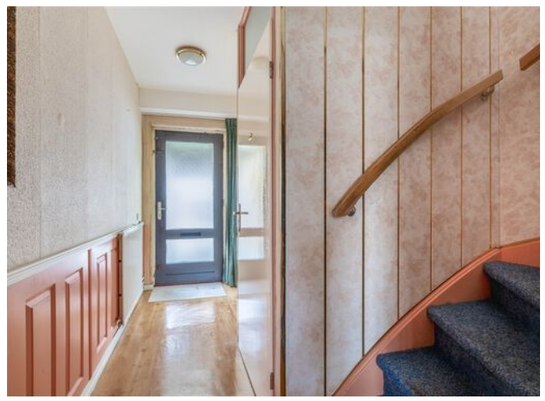





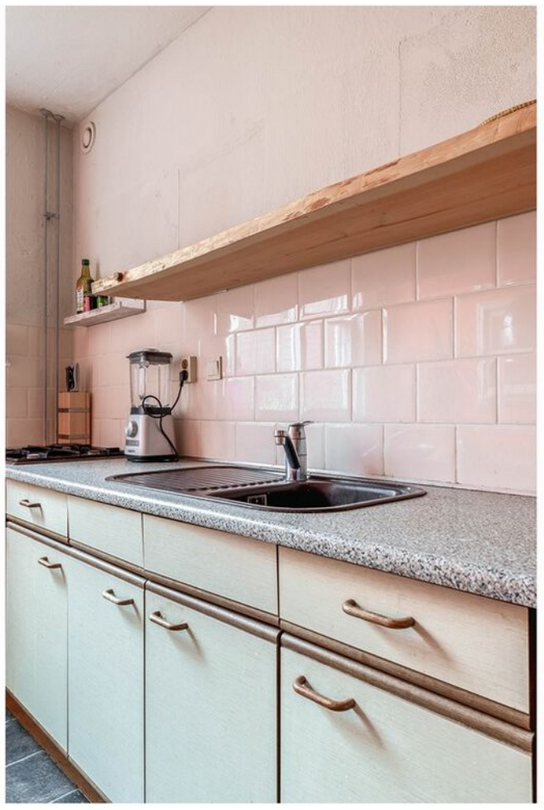
















• Kadaster

Ontdek het perceel...
van Ketelstraat 14

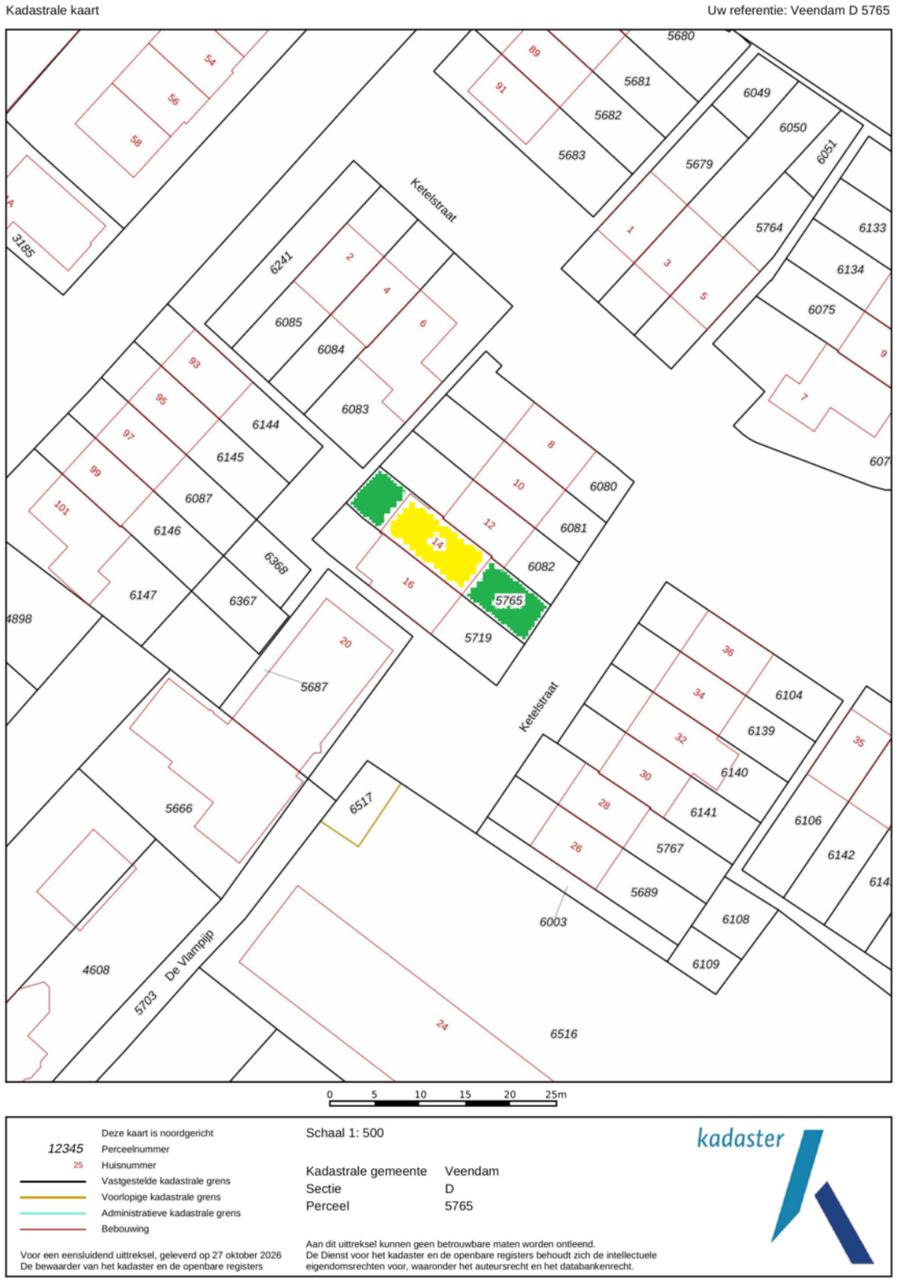

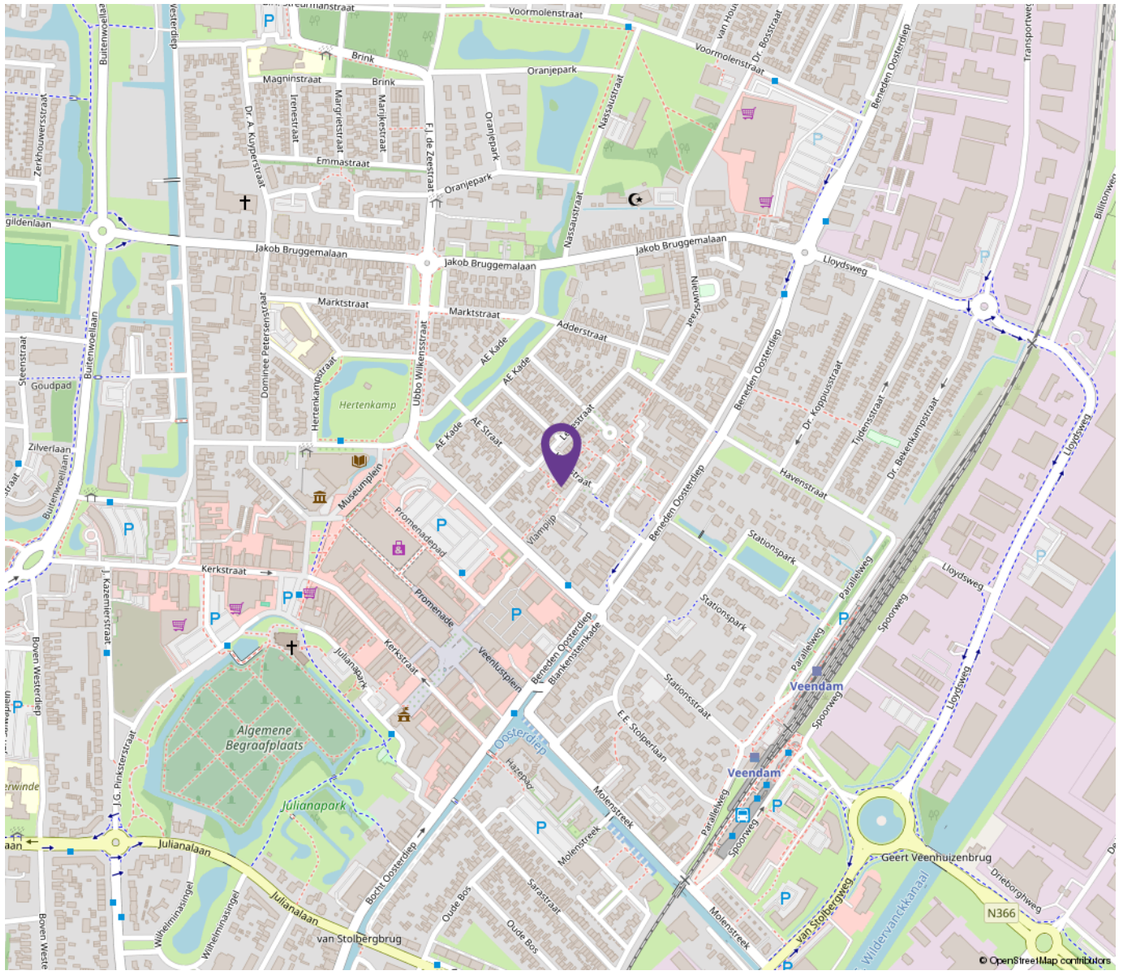

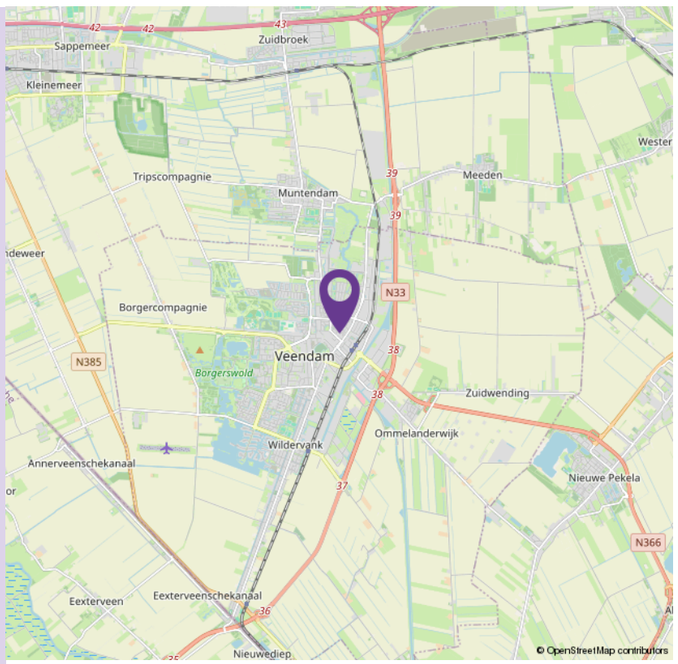

“Woon jij binnenkort op deze locatie?”

• Plattegrond

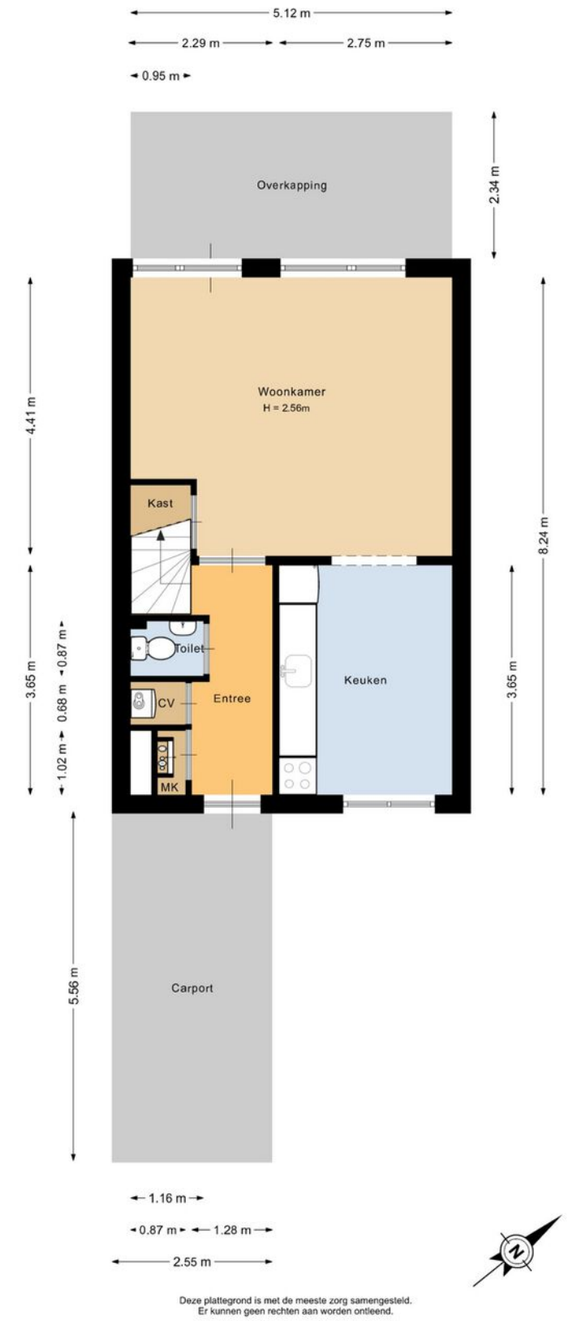

Deze plattegrond is met de meeste zorg samengesteld.
Er kunnen geen rechten aan worden ontleend.

• **Plattegrond**

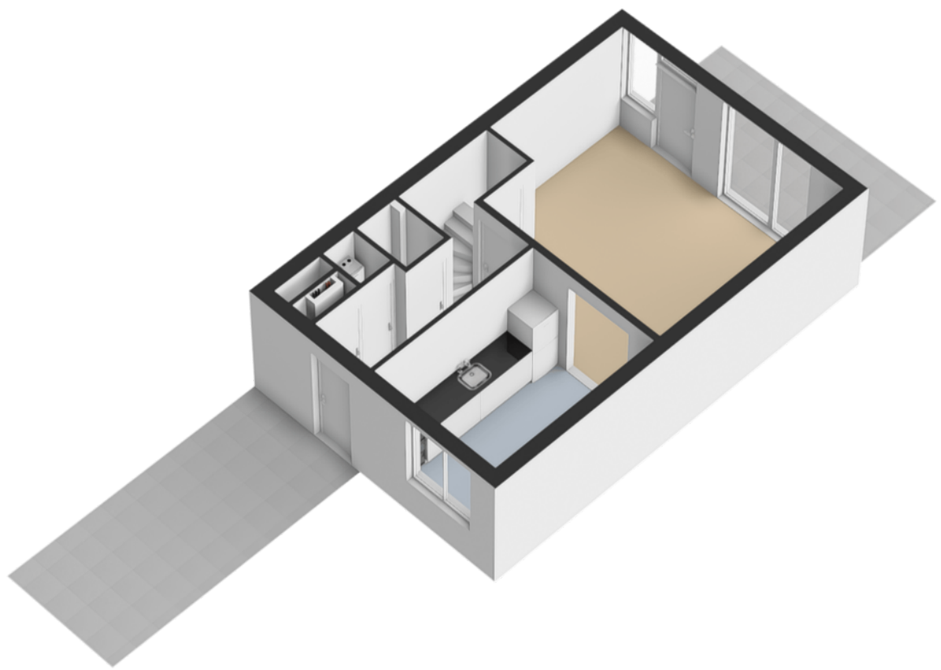

• **Plattegrond**

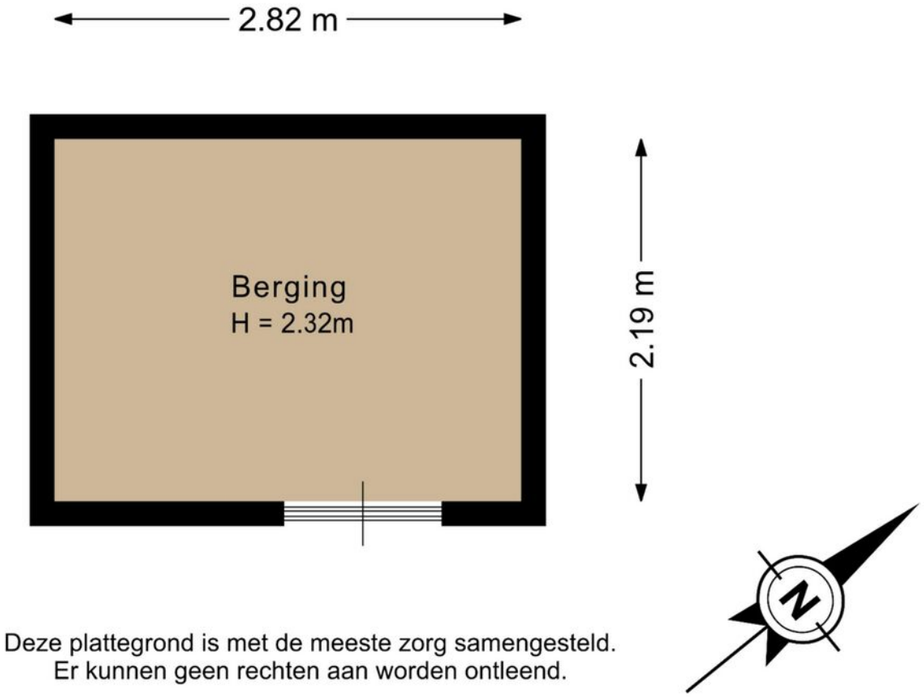

Deze plattegrond is met de meeste zorg samengesteld.
Er kunnen geen rechten aan worden ontleend.

• Plattegrond

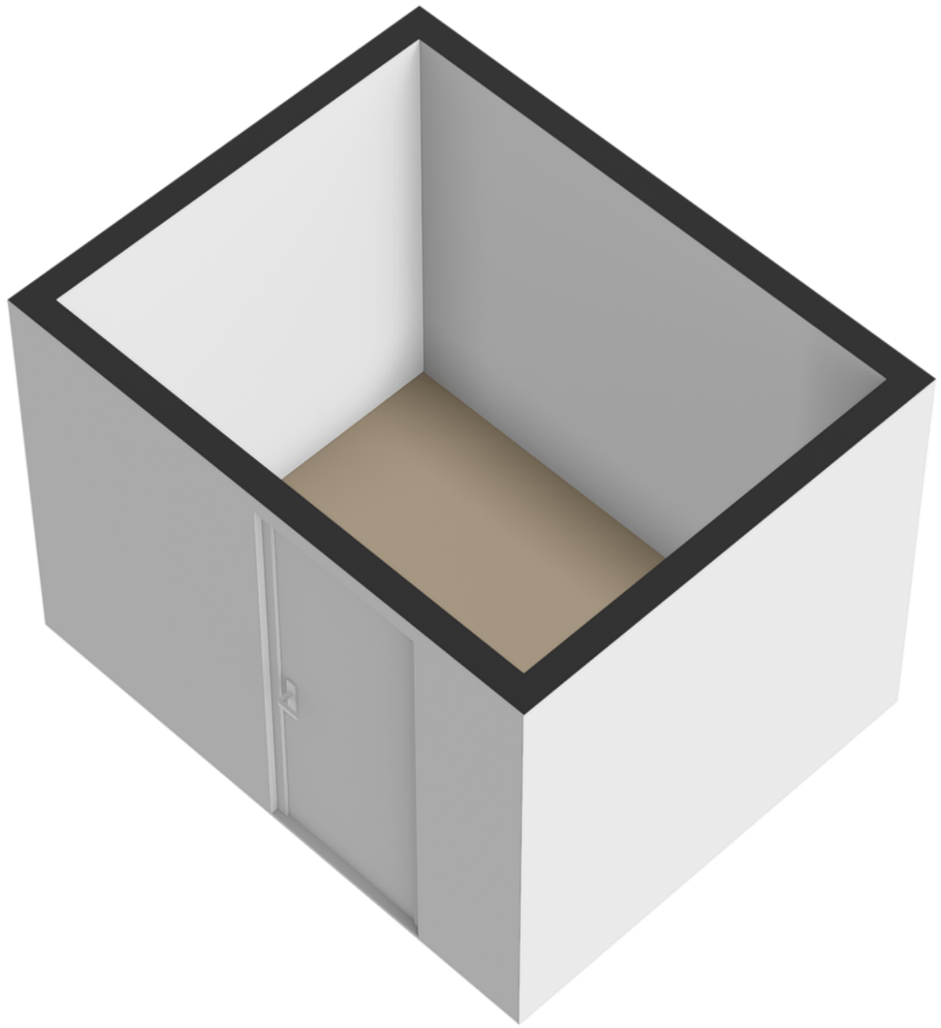

• Plattegrond

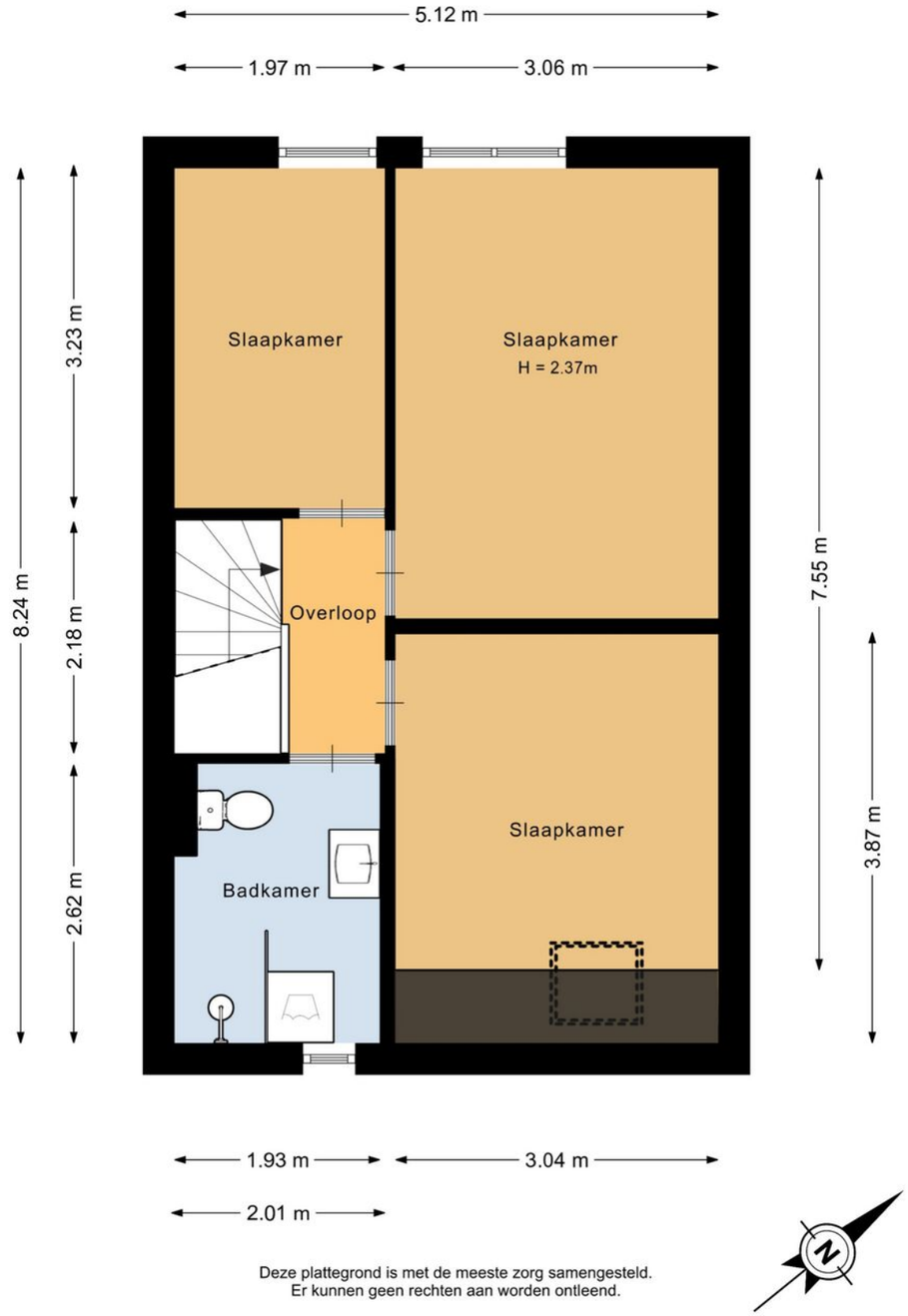

Deze plattegrond is met de meeste zorg samengesteld.
Er kunnen geen rechten aan worden ontleend.

• Plattegrond



Voorwaarden

Waarborgsom, bankgarantie
Tot zekerheid van de nakoming van de verplichtingen van de koper wordt standaard in de koopakte een artikel opgenomen waarbij de koper zich verplicht binnen de afgesproken periode, normaliter 6-8 weken, een waarborgsom te storten op de bankrekening van de notaris of een bankgarantie te geven aan de notaris. De waarborgsom c.q. bankgarantie bedraagt 10% van de koopsom.
Niet zelf-bewoningsclausule
Koper is ermee bekend dat verkoper het verkochte nooit zelf feitelijk heeft gebruikt en dat verkoper derhalve koper niet kan informeren over eigenschappen respectievelijk gebreken aan het verkochte waarvan verkoper op de hoogte zou kunnen zijn geweest als hij het verkochte zelf feitelijk had gebruikt. In verband hiermee zijn partijen, in afwijking van artikel 6.3. van deze koopakte en artikel 7:17 lid 1 en 2 BW, overeengekomen dat dergelijke eigenschappen respectievelijk gebreken voor rekening en risico van koper komen en dat hier bij de vaststelling van de koopsom rekening mee is gehouden. Koper vrijwaart verkoper voor alle eventuele aanspraken van derden.

Ouderdomsclausule
Koper verklaart zich ermee bekend dat het verkochte is gebouwd omstreeks 1981 en is bekend met de dienovereenkomstige staat van het pand. De koper aanvaardt alle in verband daarmee voorzienbare of te verwachten tekortkomingen van het onroerend goed, in het bijzonder wat betreft de leidingen lozingen, daken, gevels, vloeren, funderingen, eventuele installaties en eventuele aantastingen van het houtwerk in welke vorm dan ook, ook voor zover die een belemmering zouden kunnen zijn voor het normaal gebruik van het verkochte. De koper is ervan op de hoogte dat er gebreken aanwezig kunnen zijn en dat de koper hier geen aanspraak op kan maken. De gerealiseerde koopsom is het resultaat van de onderhandelingen tussen partijen, waarbij onder andere met het bovenstaande rekening is gehouden.

NAM
In aanvulling op artikel 7.4 draagt verkoper zijn (eventuele) schadevergoedingsvordering, die verkoper heeft jegens de Nederlandse Aardolie Maatschappij B.V. (hierna te noemen: NAM) in verband met de aardbevingsschade, over aan koper.
Verkoper en koper bestempelen de leveringsakte als ‘authentieke’ akte in de zin van artikel 3:94 lid 3 Burgerlijk Wetboek, zodat de overdracht van de schadevergoedingsvordering jegens de NAM op koper wordt voltooid ten tijde van het ondertekenen van de akte van levering.
Koper heeft niet meer het recht om verkoper op grond van artikel 6.3. aansprakelijk te stellen met betrekking tot gebreken die het gevolg zijn van de aardbevingsschade.
Dit artikel wordt woordelijk overgenomen in de akte van levering.

SNN
Eigenaar heeft geen gebruik gemaakt van de SNN-subsidie
Waardevermeerdering € 4.000,-
Eigenaar heeft wel gebruik gemaakt van de SNN-subsidie
Verduurzaming € 10.000,-.

Verkoper verklaart uitdrukkelijk dat er geen (verdere) aanvragen voor SNN-subsidies met betrekking tot het verkochte zijn ingediend, zullen worden ingediend of geclaimd na ondertekening van deze koopovereenkomst. Verkoper doet afstand van eventuele toekomstige rechten op dergelijke subsidies.

Aardbevingsschade
Verkoper verklaart geen melding te hebben gedaan van mogelijke aardbeving-gerelateerde schade bij de daartoe bevoegde instantie. Verkoper heeft geen schade-uitkering ontvangen.

Verkoper verklaart voorts dat er geen aanvullende aanvragen of claims met betrekking tot aardbevingsschade zullen worden gedaan na ondertekening van deze koopovereenkomst. Verkoper doet afstand van het recht om tussen ondertekening en juridische levering alsnog (verdere) aardbevingsgerelateerde vergoedingen aan te vragen of te ontvangen met betrekking tot het verkochte. verkochte.

NEN
De meetinstructie is gebaseerd op de NEN2580. De meetinstructie is bedoeld om een meer eenduidige manier van meten toe te passen voor het geven van een indicatie van de gebruiksoppervlakte. De meetinstructie sluit verschillen in de meetuitkomsten niet volledig uit, door bijvoorbeeld interpretatieverschillen, afrondingen of beperkingen bij het uitvoeren van de meting. Verkopende partij of Ommeland Makelaardij en Assurantiën kunnen op geen enkele wijze, nu of in de toekomst aansprakelijk worden gesteld mocht blijken dat de vermelde maten en oppervlakten op funda en/of op onze website en/of in de brochure niet conform deze NEN-normering zijn.

Asbest
De koper is ervan op de hoogte dat er asbesthoudende materialen aanwezig kunnen zijn. Bij eventuele verwijdering van asbesthoudende materialen dienen op grond van milieuwetgeving speciale maatregelen te worden genomen. Koper verklaart hiermee bekend te zijn en vrijwaart de verkoper voor alle aansprakelijkheid die uit de aanwezigheid van enig asbest in de onroerende zaak kan voortvloeien.

• Vragen?

Neem vooral contact met ons op!

TEL. 0598-350700
ommelandmakelaardij.nl
info@ommelandmakelaardij.nl

•Vragenlijst gaswinning

Ketelstraat 14 te Veendam

Aardbevingsschade

Heeft u in het verleden bevingsschade gemeld bij NAM of CVW of Tijdelijke Commissie Mijnbouwschade Groningen?
Antwoord: JA - NEE

Is er na die melding een inspecteur geweest om de schade op te nemen?
Antwoord: JA - NEE

Is het bijbehorend rapport / zijn de bijbehorende rapporten aanwezig?
Antwoord: JA - NEE

Is de schade gerepareerd?
Antwoord: JA – NEE–
DEELS

Zo ja, is de schade volledig gerepareerd door een bouwbedrijf/aannemer?
Antwoord: JA – NEE - DEELS

Zo nee, is het schadebedrag uitgekeerd?
Antwoord: JA - NEE

Heeft u zelf een gedeelte of het geheel van de schade gerepareerd?
Antwoord: JA – NEE– DEELS

Zijn de reparatienota's beschikbaar?
Antwoord: JA - NEE

Is er nog iets bijzonders te melden over het bovengenoemde proces?
Antwoord: JA– NEE
Toelichting:

Is het schadebedrag overdraagbaar aan koper?
Antwoord: JA-- NEE
Toelichting:

Heeft u gebruik gemaakt van de waardevermeerdering (max. €4.000,-) subsidie voor energiebesparende maatregelen?
Antwoord: JA– NEE

En/of

Heeft u gebruik gemaakt van de waardevermeerdering (max. €10.000,-) subsidie voor energiebesparende maatregelen?
Antwoord: JA - NEE

Zo ja, welke maatregelen heeft u genomen en wat is er uitgevoerd?
Antwoord: Dak + isolatie 2024
Badkamer upgrade gegeven 2024
Heeft u gebruik gemaakt van de Subsidie Isolatie Nij Begun
Antwoord: JA- NEE

Zo ja, hoeveel en welke maatregelen heeft u genomen en wat is er uitgevoerd?
Antwoord:

Risicovolle gebouwonderdelen

Zijn er na inspectie van uw woning risicovolle gebouwonderdelen waargenomen (bijvoorbeeld schoorstenen, balkons en/of ornamenten?
Antwoord: JA-- NEE

Zo ja, is er inmiddels een plan van aanpak vastgesteld?
Antwoord: JA – NEE

Zo ja, is er al een uitvoering gegeven aan de werkzaamheden?
Antwoord: JA – NEE

Zo nee, wanneer zal er een uitvoering worden gegeven aan de werkzaamheden?
Antwoord:

Versterkingsprogramma

Heeft u al een aankondiging gehad dat er een inspectie in het kader van het versterkingsprogramma gaat plaatsvinden?
Antwoord: JA- NEE

Is er al een inspectie geweest?
Antwoord: JA– NEE

Zo ja, op welke datum is de inspectie uitgevoerd?
Antwoord:

Heeft u al een rapport ontvangen n.a.v. de inspectie?
Antwoord: JA – NEE

Zijn er bijzonderheden en/of opmerkingen te melden?
Antwoord: JA - NEE
Toelichting:

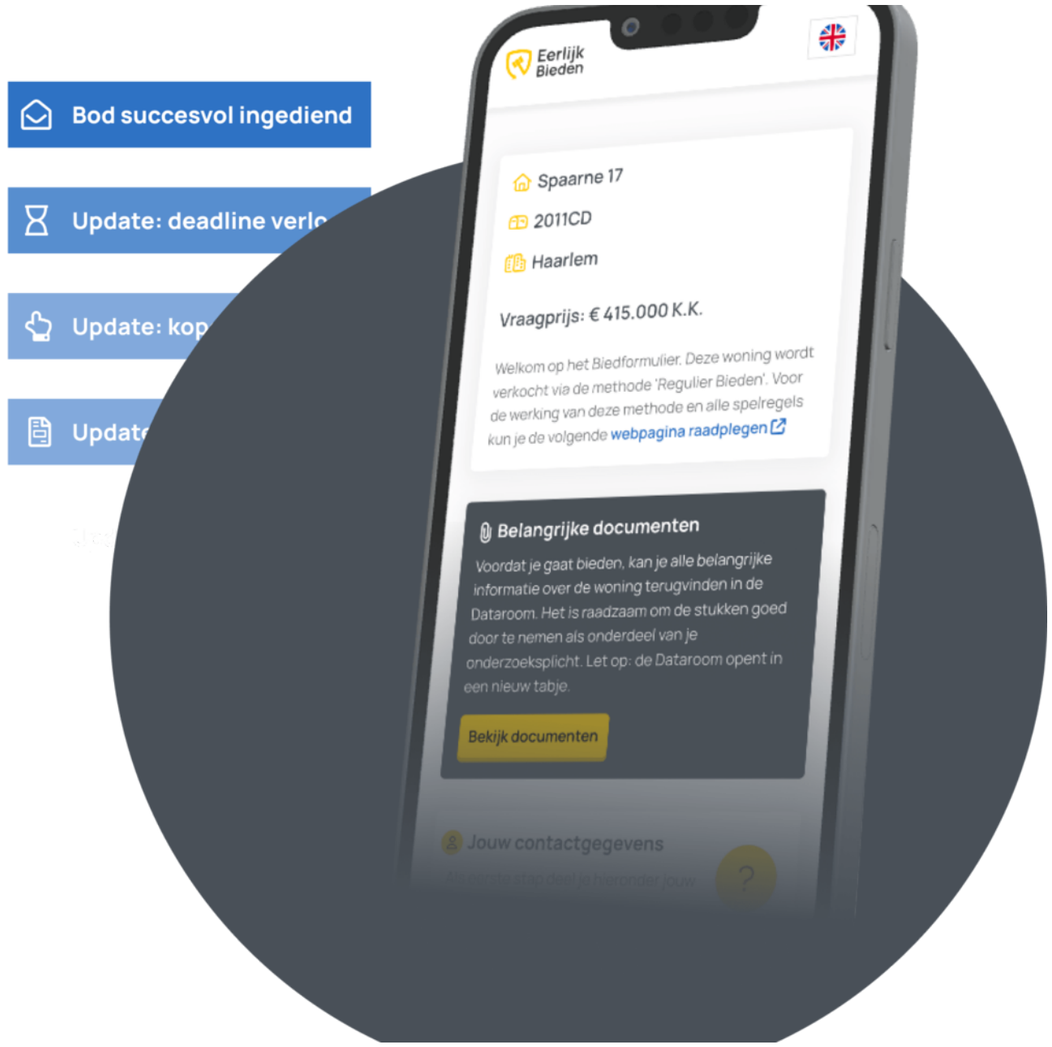

Hét keurmerk voor makelaars

Het is tijd voor een Eerlijk Biedproces

Eerlijk Bieden is een volledig onafhankelijk keurmerk voor makelaars dat de consument een 100% eerlijk biedproces garandeert. Dankzij de inzet van slimme biedsoftware en audits dragen wij bij aan een eerlijk koopproces!

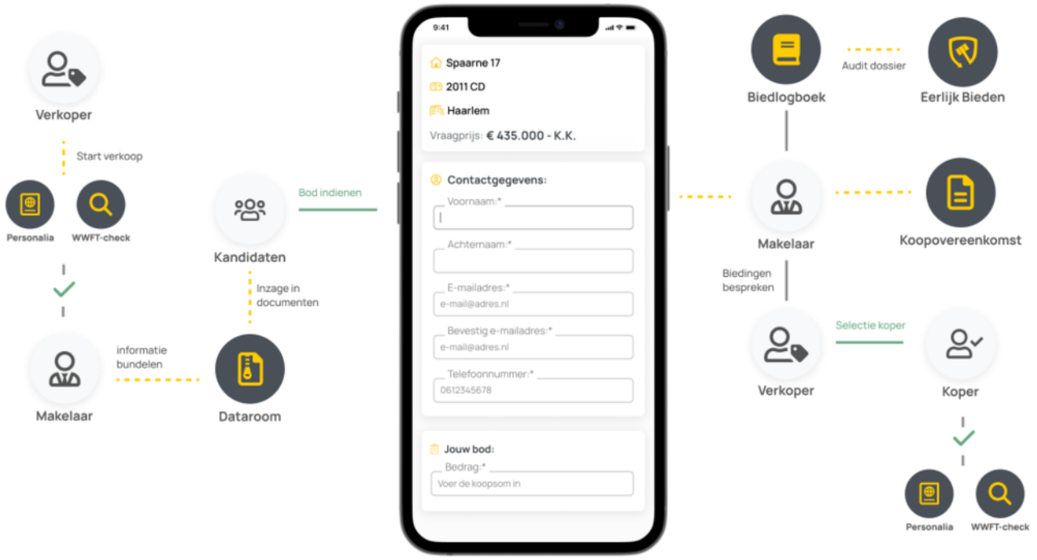

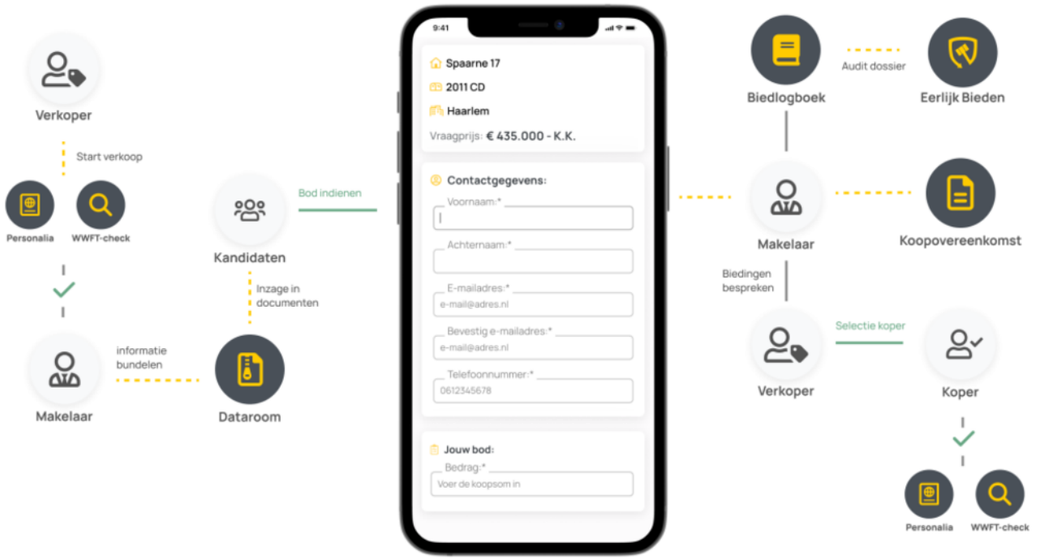

• Hoe werkt het bieden op een huis?

Verkoopmethode
In principe geeft de makelaar altijd vooraf in bijvoorbeeld de verkooptekst, of tijdens bezichtigingen, aan welke verkoopmethode er wordt gehanteerd. In de meeste gevallen is er tegenwoordig sprake van een verkoop via een gesloten inschrijving of een Open Veiling. Dit wil zeggen dat je voor een bepaalde deadline jouw bod kenbaar kan maken aan de makelaar.

Als er geen deadline gehanteerd wordt, dan kunnen we spreken van regulier bieden. Bij deze methode kunnen kandidaten zonder tijdslimiet een bod uitbrengen, waarna deze direct wordt gedeeld met de verkoper en makelaar.

Onderzoeken van de stukken
Als onderdeel van jouw onderzoeksplicht, moet je voorafgaand aan het bod altijd goed de documentatie van de woning bestuderen. De makelaar geeft deze vrij via de website of in een online Dataroom. Let goed op onderdelen zoals mogelijke erfpacht, punten die naar bovenkomen uit de vragenlijsten van de verkoper en welke spullen erachter blijven in de woning.

De woning bekijken
Wellicht heb je de foto’s al goed bekeken en alle stukken doorgenomen, maar tijdens een bezichtiging zie je wellicht toch nog dingen die jouw bod kunnen beïnvloeden.

Bepalen van jouw bod
Vervolgens is het goed om te weten wat je wilt gaan bieden. De hoogte van de koopsom is van veel verschillende punten afhankelijk. Heb je een eigen huis dan is het goed om een waardebepaling daarvoor op te vragen als uitgangspunt van jouw bod. Heb je nog geen koopwoning dan begint het bij de hoogte van een hypotheek, of eventueel een NHG-hypotheek.

Dien jouw bod in
Door de invoering van het Biedlogboek dien je tegenwoordig jouw bod digitaal kenbaar te maken. Dit kan bijvoorbeeld via het online biedformulier van Eerlijk Bieden.

Wat moet er staan in jouw bod?
Je hebt goed je huiswerk gedaan van tevoren en wilt gaan bieden op een woning. Het is van belang dat jij alle punten benoemd die van belang kunnen zijn voor een verkoper om jouw bod in overweging te nemen. Hieronder is een voorbeeld van de punten die je in jouw bod kan meenemen.

De gegevens van de koper(s)
Geef altijd jouw contactgegevens op en eventueel die van je partner. Denk hierbij aan de namen, telefoonnummers en het e-mailadres. Op deze manier kan de makelaar contact met je opnemen in het geval van vragen.

De koopsom
De koopsom is eigenlijk niets anders dan het bedrag dat jij bereid bent te betalen voor de woning. Let hierbij op of er ‘kosten koper’ of ‘vrij op naam’ wordt gehanteerd.

Ontbindende voorwaarden
Ontbindende voorwaarden zijn er om jou als kandidaat-koper te beschermen. Als je gebruik wilt maken van ontbindende voorwaarden moet je deze bij het uitbrengen van je bieding al vooraf benoemen. De meest voorkomende voorbehouden zijn een ‘financieel voorbehoud’, ‘bouwtechnische keuring’ en of 'verkoop eigen woning'.

Het is verstandig om de voorwaarden goed te specificeren. Neem je bijvoorbeeld een financieel voorbehoud op, benoem dan voor welk bedrag en hoe lang je dit voorbehoud wilt opnemen. Hierdoor kan de verkoper uiteindelijk beter alle kandidaten vergelijken.

Wanneer je de ontbindende voorwaarden niet (goed) opgeeft en het wordt niet opgenomen in de koopovereenkomst, riskeer je mogelijk een boete van 10% van de koopsom wanneer de koop ontbonden moet worden. Laat je daarom vooraf altijd goed informeren door een aankoopmakelaar of een financieel adviseur.

Voorkeur van de oplevering
Voor de verkoper is het van belang om te weten wanneer jij zou willen intrekken in de woning. In de meeste gevallen zijn de wensen van de verkopers al doorgegeven door de makelaar. Het is goed om ook jouw voorkeuren op te geven en deze zoveel mogelijk overeen te laten komen. Je kunt je voorstellen dat verkopers misschien niet een jaar willen wachten op de overdracht waardoor ze bij de aankoop van een andere woning dubbele kosten moeten maken.

Motivatie
Tenslotte wordt het recht van gunning steeds belangrijker voor verkopers. Het kan daarom in je voordeel werken om een bericht achter te laten aan de verkopers.

• Vragen?

Neem vooral contact met ons op!

TEL. 0598-350700
ommelandmakelaardij.nl
info@ommelandmakelaardij.nl

ONS TEAM

Ommeland Makelaardij en Assurantiën



Persoonlijk
Ommeland Makelaardij en Assurantiën valt op door een energieke, persoonlijke aanpak. Persoonlijk, want we luisteren goed naar wat u als klant graag wilt. Het verkopen van een huis is een hele stap, het is daarom fijn te weten dat u op de persoonlijke aandacht en deskundigheid van Ommeland Makelaardij en Assurantiën kunt rekenen. In ons team wordt jarenlange (verkoop)ervaring gecombineerd met jong enthousiasme.
Wij verzorgen onze diensten vanuit een goed bereikbaar kantoor in de binnenstad van Veendam. Ons team bestaat uit 2 ervaren, 2 jonge enthousiaste makelaars en 4 binnendienst medewerkers. Dit team staat als een huis en loopt een extra metertje voor u als klant.

Kennis
Al vanaf 1986 houdt Ommeland Makelaardij en Assurantiën ogen en oren wijd open, dat zult u ook merken in de onderhandelingen. Wij weten waarom een huis tien meter verderop in prijs verschilt, wanneer de verkopende makelaar iets achterhoudt of wanneer de zon daadwerkelijk binnen schijnt. Kennis van de huizenmarkt is cruciaal als makelaar en dat hebben wij. Onze makelaars zijn uitstekend geschoold doordat ze regelmatig educaties volgen over woning gerelateerde aspecten.
Wij zijn tevens gecertificeerd makelaar/taxateur.

Ommeland Makelaardij en Assurantiën
Van Beresteijnstraat 2
9641 AB Veendam

0598 - 35 07 00
www.ommelandmakelaardij.nl
info@ommelandmakelaardij.nl

Ommeland
Makelaardij en Assurantiën

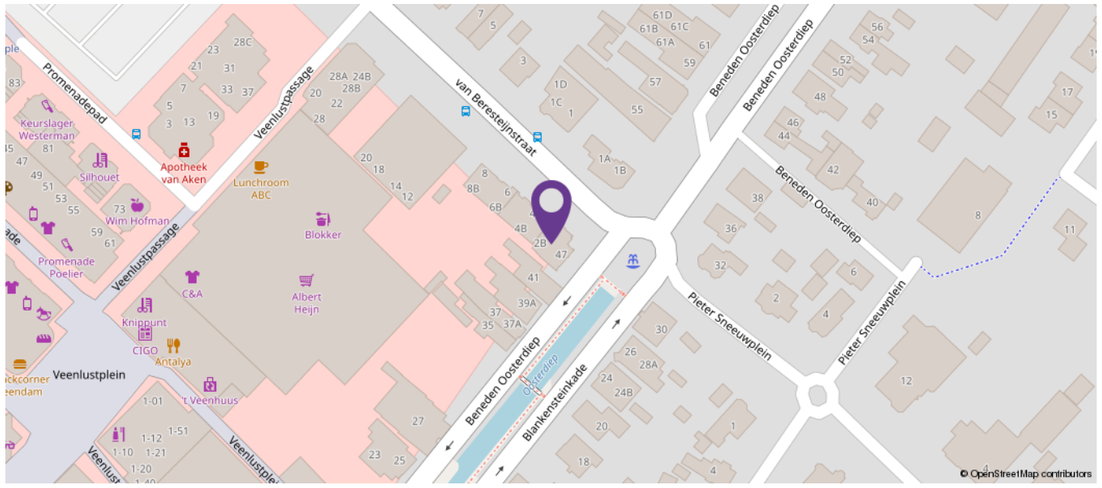



Ommeland
Makelaardij en Assurantiën

Ommeland
Makelaardij en Assurantiën

Van Beresteijnstraat 2
9641 AB Veendam

0598 - 35 07 00
www.ommelandmakelaardij.nl
info@ommelandmakelaardij.nl