

Benedenrijweg 217, 2983 GC Ridderkerk

Vraagprijs € 569.500,- k.k.

Q Makelaars B.V.
Stationsweg 40
3331 LR, ZWIJNDRECHT
Tel: 085 040 62 00
Fax: 085 040 62 00
E-mail: info@qmakelaars.nl
https://qmakelaars.nl/

Omschrijving

Een karaktervolle twee-onder-een-kapwoning met vier slaapkamers, een perceel van maar liefst 300 m² en een uitzonderlijk diepe achtertuin!
Op een geliefde en rustige locatie in Ridderkerk staat deze gezellige twee-onder-een-kapwoning uit 1939. Een heerlijk gezinshuis met circa 117 m² woonoppervlakte, vier slaapkamers en vooral een achtertuin die je niet vaak tegenkomt. De woning heeft een warme, huiselijke uitstraling met karakteristieke details, zoals paneeldeuren, een balkenplafond en een sfeervolle erker aan de voorzijde. De badkamer is enkele jaren geleden volledig vernieuwd. Een fijne plek voor wie graag ruim woont en in kindvriendelijke omgeving met veel voorzieningen, zoals winkels, een apotheek en een park op loopafstand. Benieuwd naar het complete plaatje van deze leuke 2-kapper? Maak dan nu een afspraak voor een bezichtiging op locatie.

Indeling
Begane grond
Via de entree kom je in de ruime hal met meterkast en trapopgang naar de eerste verdieping.

Woonkamer
De woonkamer heeft dankzij de erker aan de voorzijde een prettige lichtinval en een gezellige uitstraling. Het balkenplafond, de paneeldeuren en de praktische trapkast geven deze leefruimte extra karakter.

Keuken
Aan de achterzijde bevindt zich de keuken in de uitbouw, met aansluitend de bijkeuken. Hier vind je de aansluitingen voor de wasmachine en de opstelplaats van de cv-ketel. Vanuit de bijkeuken stap je zo de achtertuin in.
De keuken is uitgevoerd in een dubbele wandopstelling en daardoor ruim en veel praktische opbergruimte en veel werkblad. Aanwezige inbouwapparatuur te weten: gaskookplaat, koel/-vrieskast, vaatwasser, oven, afzuiging en een verzonken spoelbak.

Bij de keuken is er een deur met een trapje naar de kelderkast.

Eerste verdieping
Op de eerste verdieping bevinden zich twee ruime slaapkamers, badkamer en overloop. De royale slaapkamer aan de voorzijde bestond oorspronkelijk uit twee kamers en is nu ingericht als een fijne hoofdslaapkamer met inloopkast. Aan de achterzijde ligt de tweede slaapkamer.

Badkamer
De moderne badkamer is circa drie jaar geleden vernieuwd en voorzien van een ligbad, aparte douche, wastafelmeubel, tweede toilet en mechanische ventilatie.

Tweede verdieping
De tweede verdieping beschikt over nog eens twee slaapkamers. Daarnaast is er volop praktische bergruimte aanwezig.

Buitenruimte
En dan de achtertuin! De achtertuin is met een diepte van circa 28 meter en een breedte van bijna 8 meter werkelijk uitzonderlijk ruim. Een heerlijke tuin op het noordwesten, met volop ruimte voor verschillende terrassen, spelende kinderen en een fijne plek om van de zon te genieten. Achter in de tuin staat een ruime berging en de tuin is bovendien bereikbaar via een achterom.

Q Makelaars B.V.
Stationsweg 40
3331 LR, ZWIJNDRECHT
Tel: 085 040 62 00
Fax: 085 040 62 00
E-mail: info@qmakelaars.nl
https://qmakelaars.nl/

Ligging
De Benedenrijweg is een geliefde woonomgeving in Ridderkerk. Hier woon je rustig, in een prettige buurt waar kinderen fijn kunnen opgroeien. Een aantrekkelijke combinatie van karaktervol wonen, een ruim perceel en een fijne locatie.

Algemeen
Twee-onder-een-kapwoning uit 1939;
Woonoppervlakte circa 117 m²;
Perceeloppervlakte 300 m²;
Vier slaapkamers, met de mogelijkheid om de oorspronkelijke vijfde slaapkamer terug te brengen;
Moderne badkamer, circa drie jaar geleden vernieuwd;
Uitzonderlijk diepe achtertuin op het noordwesten;
Achterom en vrijstaande berging van circa 11 m²;
Grotendeels voorzien van dubbele beglazing;
Remeha Calenta cv-ketel uit januari 2013;
Energielabel C;
Gelegen in een geliefde en rustige woonomgeving.
Oplevering: in overleg.

Deze presentatie is bedoeld als uitnodiging en derhalve kunt u uit deze geen rechten ontlenen.
Neem uw eigen aankoopmakelaar mee!

Nadrukkelijk is vermeld dat deze informatieverstrekking niet als aanbieding of offerte mag worden beschouwd. Deze dient slechts als uitnodiging tot het doen van een bod. Aan deze gegevens kunnen geen rechten worden ontleend.

Toelichtingsclausule NEN2580

Q Makelaars B.V.
Stationsweg 40
3331 LR, ZWIJNDRECHT
Tel: 085 040 62 00
Fax: 085 040 62 00
E-mail: info@qmakelaars.nl
https://qmakelaars.nl/

Kenmerken

Vraagprijs	:	€ 569.500,00
Soort	:	Woonhuis
Type woning	:	2-onder-1-kapwoning
Aantal kamers	:	6 kamers waarvan 4 slaapkamer(s)
Inhoud woning	:	451 m^3
Perceel oppervlakte	:	300 m^2
Gebruiksoppervlakte woonfunctie	:	118 m^2
Soort woning	:	Eengezinswoning
Bouwjaar	:	1939
Ligging	:	Aan rustige weg
Tuin	:	Achtertuin, voortuin, zijtuin
Hoofdtuin		Achtertuin 221 m^2 (2.800 cm bij 790) cm
Garage	:	Geen garage
Energielabel	:	C
Verwarming	:	C.V.-Ketel
Isolatie	:	Dubbel glas
Voorzieningen		Mechanische ventilatie, TV kabel, Natuurlijke ventilatie
C.V.-ketel	:	Remeha (Gas gestookt combiketel uit 2013, eigendom)

Locatie

Benedenrijweg 217
2983 GC RIDDERKERK



Q Makelaars B.V.
Stationsweg 40
3331 LR, ZWIJNDRECHT
Tel: 085 040 62 00
Fax: 085 040 62 00
E-mail: info@qmakelaars.nl
https://qmakelaars.nl/

Foto's







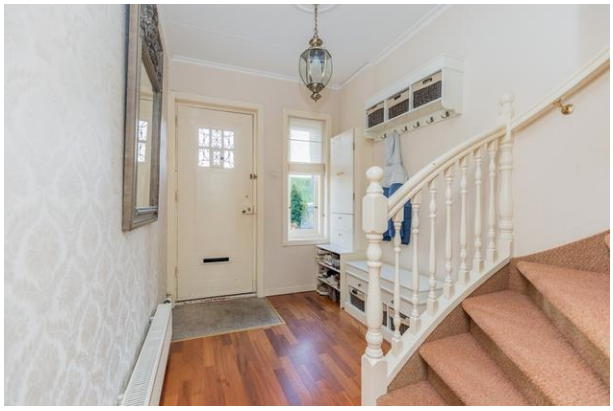





Q Makelaars B.V.
Stationsweg 40
3331 LR, ZWIJNDRECHT
Tel: 085 040 62 00
Fax: 085 040 62 00
E-mail: info@qmakelaars.nl
https://qmakelaars.nl/

Foto's













Q Makelaars B.V.
Stationsweg 40
3331 LR, ZWIJNDRECHT
Tel: 085 040 62 00
Fax: 085 040 62 00
E-mail: info@qmakelaars.nl
https://qmakelaars.nl/

Foto's













Q Makelaars B.V.
Stationsweg 40
3331 LR, ZWIJNDRECHT
Tel: 085 040 62 00
Fax: 085 040 62 00
E-mail: info@qmakelaars.nl
https://qmakelaars.nl/

Foto's













Q Makelaars B.V.
Stationsweg 40
3331 LR, ZWIJNDRECHT
Tel: 085 040 62 00
Fax: 085 040 62 00
E-mail: info@qmakelaars.nl
https://qmakelaars.nl/

Foto's













Q Makelaars B.V.
Stationsweg 40
3331 LR, ZWIJNDRECHT
Tel: 085 040 62 00
Fax: 085 040 62 00
E-mail: info@qmakelaars.nl
https://qmakelaars.nl/

Foto's













Q Makelaars B.V.
Stationsweg 40
3331 LR, ZWIJNDRECHT
Tel: 085 040 62 00
Fax: 085 040 62 00
E-mail: info@qmakelaars.nl
https://qmakelaars.nl/

Foto's





Q Makelaars B.V.
Stationsweg 40
3331 LR, ZWIJNDRECHT
Tel: 085 040 62 00
Fax: 085 040 62 00
E-mail: info@qmakelaars.nl
https://qmakelaars.nl/

Plattegrond



Q Makelaars B.V.
Stationsweg 40
3331 LR, ZWIJNDRECHT
Tel: 085 040 62 00
Fax: 085 040 62 00
E-mail: info@qmakelaars.nl
https://qmakelaars.nl/

Plattegrond

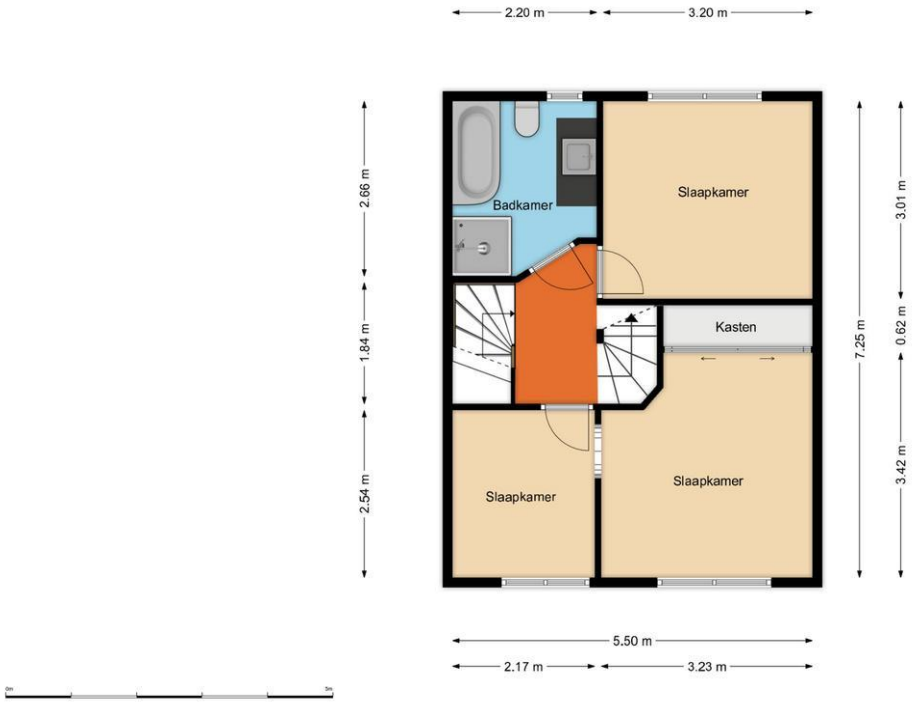

Q Makelaars B.V.
Stationsweg 40
3331 LR, ZWIJNDRECHT
Tel: 085 040 62 00
Fax: 085 040 62 00
E-mail: info@qmakelaars.nl
https://qmakelaars.nl/

Plattegrond

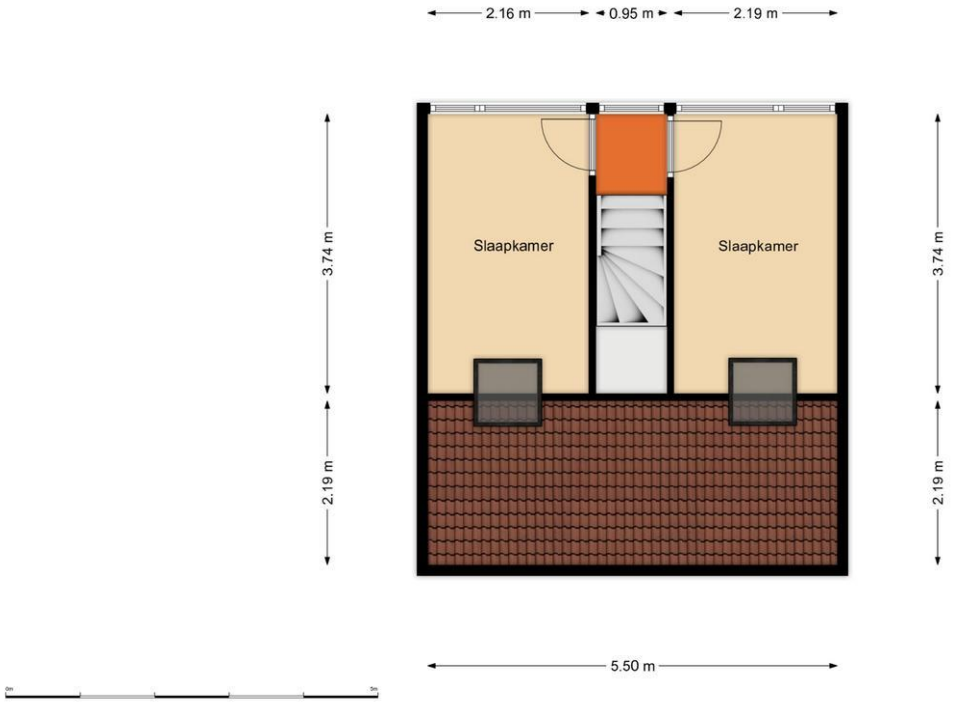

Q Makelaars B.V.
Stationsweg 40
3331 LR, ZWIJNDRECHT
Tel: 085 040 62 00
Fax: 085 040 62 00
E-mail: info@qmakelaars.nl
https://qmakelaars.nl/

Plattegrond

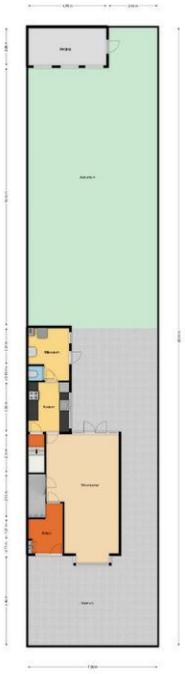

Q Makelaars B.V.
Stationsweg 40
3331 LR, ZWIJNDRECHT
Tel: 085 040 62 00
Fax: 085 040 62 00
E-mail: info@qmakelaars.nl
https://qmakelaars.nl/

Plattegrond

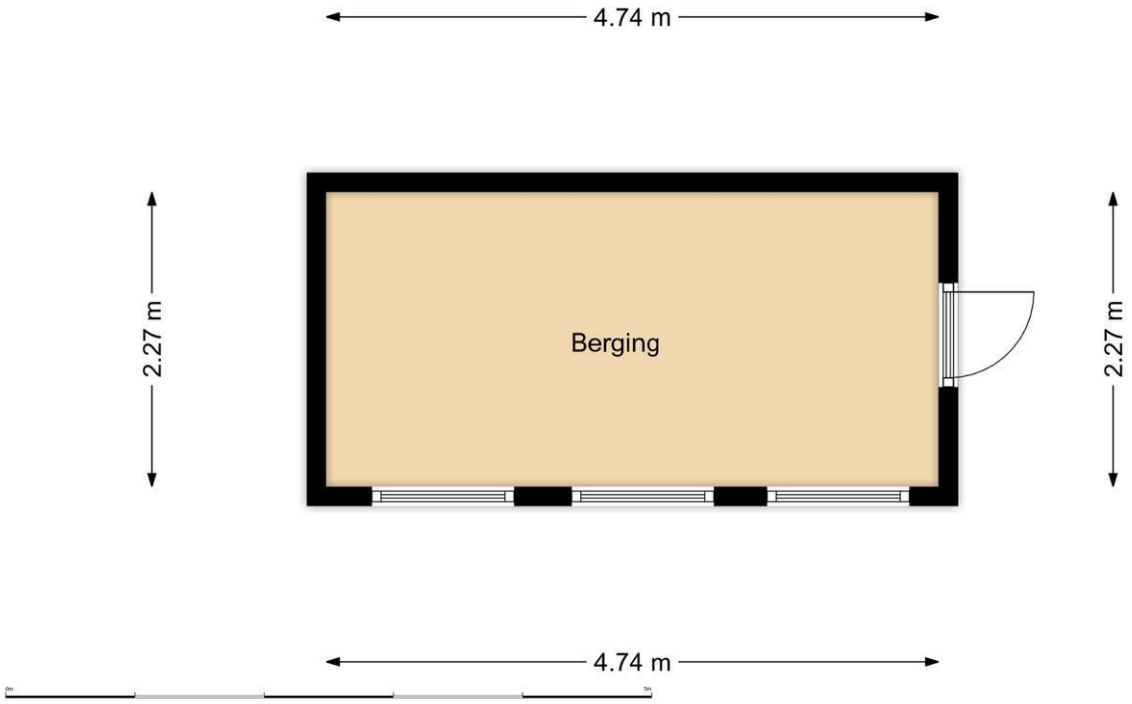

Q Makelaars B.V.
Stationsweg 40
3331 LR, ZWIJNDRECHT
Tel: 085 040 62 00
Fax: 085 040 62 00
E-mail: info@qmakelaars.nl
https://qmakelaars.nl/

Lijst van zaken

	Blijft achter	Gaat mee	Kan worden overgenomen	n.v.t.
Woning				
Interieur				
Verlichting, te weten:				
– Inbouwspots/dimmers	☒	☐	☐	☐
– Opbouwspots/armaturen/lampen/dimmers	☒	☐	☐	☐
– Losse (hang)lampen	☐	☐	☒	☐
– Lamp kinderkamer eerste verdieping	☐	☒	☐	☐
– Orgellamp	☐	☒	☐	☐
(Losse)kasten, legplanken, te weten:				
– Witte schuifkast op zolder blijft achter indien gewenst.	☐	☐	☒	☐
–	☐	☐	☐	☒
Raamdecoratie/zonwering binnen, te weten:				
– Gordijnrails	☒	☐	☐	☐
– Gordijnen	☒	☐	☐	☐
– Overgordijnen	☒	☐	☐	☐
– Vitrages	☐	☐	☐	☒
– Rolgordijnen	☒	☐	☐	☐
– Lamellen	☐	☐	☐	☒
– Jaloezieën	☐	☐	☐	☒
– (Losse) horren/rolhorren	☐	☐	☐	☒
– Vouwgordijnen	☒	☐	☐	☐
–	☐	☐	☐	☒
Vloerdecoratie, te weten:				
– Vloerbedekking	☒	☐	☐	☐
– Parketvloer	☒	☐	☐	☐
– Houten vloer(delen)	☒	☐	☐	☐
– Laminaat	☒	☐	☐	☐
– Plavuizen	☒	☐	☐	☐
–	☐	☐	☐	☒
–	☐	☐	☐	☒
(Voorzet) openhaard met toebehoren	☐	☐	☐	☒
Allesbrander	☐	☐	☐	☒
Houtkachel	☐	☐	☐	☒
(Gas)kachels	☐	☐	☐	☒

Q Makelaars B.V.
Stationsweg 40
3331 LR, ZWIJNDRECHT
Tel: 085 040 62 00
Fax: 085 040 62 00
E-mail: info@qmakelaars.nl
https://qmakelaars.nl/

Vastgoed Ned.
funda

	Blijft achter	Gaat mee	Kan worden overgenomen	n.v.t.
Designradiator(en)	☐	☐	☐	☒
Radiatorafwerking	☐	☐	☐	☒
Overig, te weten:				
– Spiegelwanden	☐	☐	☐	☒
– Schilderij ophangsysteem	☐	☐	☐	☒
– Kapstok + halbankje blijft achter indien gewenst	☐	☐	☒	☐
–	☐	☐	☐	☒
–	☐	☐	☐	☒
–	☐	☐	☐	☒

Keuken

Keukenblok (met bovenkasten)	☒	☐	☐	☐
Keuken (inbouw)apparatuur, te weten:				
– Kookplaat	☒	☐	☐	☐
– (Gas)fornuis	☒	☐	☐	☐
– Afzuigkap	☒	☐	☐	☐
– Magnetron	☐	☐	☐	☒
– Oven	☒	☐	☐	☐
– Combi-oven/combimagnetron	☐	☐	☐	☒
– Koelkast	☒	☐	☐	☐
– Vriezer	☐	☐	☒	☐
– Koel-vriescombinatie	☐	☐	☐	☒
– Vaatwasser	☒	☐	☐	☐
– Quooker	☐	☐	☐	☒
– Koffiezetapparaat	☐	☒	☐	☐
–	☐	☐	☐	☒
–	☐	☐	☐	☒
Keukenaccessoires, te weten:				
–	☐	☐	☐	☒
–	☐	☐	☐	☒
–	☐	☐	☐	☒
–	☐	☐	☐	☒
–	☐	☐	☐	☒
–	☐	☐	☐	☒
–	☐	☐	☐	☒
–	☐	☐	☐	☒

Sanitair/sauna

Toilet met de volgende toebehoren:				
– Toilet	☒	☐	☐	☐

Q Makelaars B.V.
Stationsweg 40
3331 LR, ZWIJNDRECHT
Tel: 085 040 62 00
Fax: 085 040 62 00
E-mail: info@qmakelaars.nl
https://qmakelaars.nl/

Vastgoed Ned.
funda

– Toiletrolhouder	☒	☐	☐	☐
– Toiletborstel(houder)	☒	☐	☐	☐
– Fontein	☐	☐	☐	☒
– Er staat een nieuwe wc en geberit in de schuur (vergelijkbaar met wc boven, alleen een hoogglans pot i.p.v. mat). Kan worden achtergelaten indien gewenst.	☐	☐	☒	☐
–	☐	☐	☐	☒
Badkamer met de volgende toebehoren:				
– Ligbad	☒	☐	☐	☐
– Jacuzzi/whirlpool	☐	☐	☐	☒
– Douche (cabine/scherm)	☒	☐	☐	☐
– Stoomdouche (cabine)	☐	☐	☐	☒
– Wastafel	☒	☐	☐	☐

Q Makelaars B.V.
Stationsweg 40
3331 LR, ZWIJNDRECHT
Tel: 085 040 62 00
Fax: 085 040 62 00
E-mail: info@qmakelaars.nl
https://qmakelaars.nl/

Vastgoed Ned.
funda

	Blijft achter	Gaat mee	Kan worden overgenomen	n.v.t.
– Wastafelmeubel	☒	☐	☐	☐
– Planchet	☐	☐	☐	☒
– Toiletkast	☐	☐	☐	☒
– Toilet	☒	☐	☐	☐
– Toiletrolhouder	☒	☐	☐	☐
– Toiletborstel(houder)	☐	☒	☐	☐
– Kolomkast met spiegel	☒	☐	☐	☐
–	☐	☐	☐	☒
Sauna met toebehoren	☐	☐	☐	☒
	☐	☐	☐	☒
	☐	☐	☐	☒

Exterieur/installaties/veiligheid/energiebesparing

Schotel/antenne	☐	☐	☐	☒
Brievenbus	☒	☐	☐	☐
Kluis	☐	☐	☐	☒
(Voordeur)bel	☒	☐	☐	☐
Alarminstallatie	☐	☐	☐	☒
(Veiligheids)sloten en overige inbraakpreventie	☐	☐	☐	☒
Rookmelders	☐	☐	☐	☒
(Klok)thermostaat	☐	☐	☐	☒
Airconditioning	☐	☐	☐	☒
Warmwatervoorziening, te weten:				
– Via CV-installatie	☒	☐	☐	☐
– Boiler	☐	☐	☐	☒
– Geiser	☐	☐	☐	☒
–	☐	☐	☐	☒
–	☐	☐	☐	☒
–	☐	☐	☐	☒
Screens	☐	☐	☐	☒
Rolluiken	☐	☐	☐	☒
Zonwering buiten	☐	☐	☐	☒
–	☐	☐	☐	☒
–	☐	☐	☐	☒
–	☐	☐	☐	☒
Isolatievoorzieningen (voorzetramen/radiatorfolie etc.), te weten:				
–	☐	☐	☐	☒
–	☐	☐	☐	☒
Telefoonaansluiting/internetaansluiting	☐	☐	☐	☒
Veiligheidsschakelaar wasautomaat	☐	☐	☐	☒

Q Makelaars B.V.
Stationsweg 40
3331 LR, ZWIJNDRECHT
Tel: 085 040 62 00
Fax: 085 040 62 00
E-mail: info@qmakelaars.nl
https://qmakelaars.nl/

Vastgoed Ned.
funda

Waterslot wasautomaat	☐	☐	☐	☒
Zonnepanelen	☐	☐	☐	☒
Oplaadpunt elektrische auto	☐	☐	☐	☒
	☐	☐	☐	☒
	☐	☐	☐	☒

Q Makelaars B.V.
Stationsweg 40
3331 LR, ZWIJNDRECHT
Tel: 085 040 62 00
Fax: 085 040 62 00
E-mail: info@qmakelaars.nl
https://qmakelaars.nl/

Tuin

	Blijft achter	Gaat mee	Kan worden overgenomen	n.v.t.
Inrichting				
Tuinaanleg/bestrating	☒	☐	☐	☐
Beplanting	☒	☐	☐	☐
	☐	☐	☐	☒
Verlichting/installaties				
Buitenverlichting	☒	☐	☐	☐
Tijd- of schemerschakelaar/bewegingsmelder	☐	☐	☐	☒
	☐	☐	☐	☒
Bebouwing				
Tuinhuis/buitenberging	☒	☐	☐	☐
Kasten/werkbank in tuinhuis/berging	☒	☐	☐	☐
(Broei)kas	☐	☐	☐	☒
	☐	☐	☐	☒
	☐	☐	☐	☒
Overig				
Overige tuin, te weten:				
– (Sier)hek	☒	☐	☐	☐
– Vlaggenmast(houder)	☒	☐	☐	☐
–	☐	☐	☐	☒
–	☐	☐	☐	☒

Overig

Zijn er zaken die geen eigendom zijn van verkoper omdat er sprake is van een leasecontract of huurcontract. Zo ja, neemt verkoper de zaak mee of wordt het betreffende contract overgenomen?	**Ja**	**Nee**	**Gaat mee**	**Moet worden overgenomen**
CV	☐	☒	☐	☐
Boiler	☐	☒	☐	☐
Zonnepanelen	☐	☒	☐	☐
	☐	☒	☐	☐
	☐	☒	☐	☐
	☐	☒	☐	☐
Bijlage(n) over te nemen contracten:				
–				
–				

Q Makelaars B.V.
Stationsweg 40
3331 LR, ZWIJNDRECHT
Tel: 085 040 62 00
Fax: 085 040 62 00
E-mail: info@qmakelaars.nl
https://qmakelaars.nl/

Vastgoed Ned.
funda

Vragenlijst voor de verkoop van een woning

DEEL B

1 Bijzonderheden

a. Zijn er nadat u het perceel in eigendom hebt gekregen nog andere, eventuele aanvullende notariële of onderhandse akten opgesteld met betrekking tot het perceel? **Nee**

Zo ja, welke? : _____

_____

b. Zijn er mondelinge of schriftelijke afspraken gemaakt over aangrenzende percelen? **Nee**
(Denk hierbij aan regelingen voor het gebruik van een poort, schuur, garage, tuin, overeenkomsten met meerdere buren, toezeggingen, erfafscheidingen.)

Zo ja, welke zijn dat? : _____

_____

c. Wijken de huidige terreinafscheidingen af van de kadastrale eigendomsgrenzen? **Nee**
(Denk hierbij ook aan strookjes grond van de gemeente die u in gebruik heeft, of grond van u die gebruikt wordt door de buren.)

Zo ja, waaruit bestaat die afwijking? : _____

_____

d. Is een gedeelte van de woning, schuur, garage of schutting gebouwd op grond van de buren of andersom? **Nee**

Zo ja, graag nader toelichten: : _____

_____

e. Heeft u grond van derden in gebruik? **Nee**

Zo ja, welke grond? : _____

_____

f. Rusten er 'bijzondere lasten en beperkingen' op de woning en/of het perceel? (Bijzondere lasten en beperkingen kunnen privaatrechtelijke beperkingen zijn zoals (lijdende) erfdienstbaarheden (bijvoorbeeld een recht van overpad), kwalitatieve verplichtingen, kettingbedingen, vruchtgebruik, voorkeursrecht (bijvoorbeeld een eerste recht van koop), opstalrecht, erfpacht, huurkoop. Het kan ook gaan om publiekrechtelijke beperkingen zoals een aanschrijving van de gemeente in het kader van een illegale verbouwing) **Nee**

Zo ja, welke? : _____

_____

g. Is de Wet voorkeursrecht gemeenten van toepassing? **Nee**

h. Is er een anti-speculatiebeding en/of zelfbewoningsplicht van toepassing op de woning? **Nee**

Zo ja, hoe lang nog? : _____

_____

i. Is er sprake van een beschermd stads- of dorpsgezicht of loopt er een procedure tot aanwijzing daartoe? **Nee**

Is er sprake van een gemeentelijk-, provinciaal-of rijksmonument of loopt er een procedure tot aanwijzing daartoe? **Nee**

Is er volgens het bestemmingsplan sprake van een beeldbepalend of karakteristiek object? **Nee**

j. Is er sprake (geweest) van ruilverkaveling? **Nee**

Zo ja, moet u hiervoor ruilverkavelingsrente betalen? Ja / Nee

Zo ja, hoeveel en voor hoe lang? Bedrag: € _____

Q Makelaars B.V.
Stationsweg 40
3331 LR, ZWIJNDRECHT
Tel: 085 040 62 00
Fax: 085 040 62 00
E-mail: info@qmakelaars.nl
https://qmakelaars.nl/

Vastgoed Ned.

funda

Duur: : _____
_____

k. Is er sprake van onteigening? **Nee**

l. Is de woning of de grond geheel of gedeeltelijk verhuurd of bij anderen in gebruik? **Nee**

Zo ja: Is er een huurcontract/ gebruiksovereenkomst? Ja / Nee

Indien er geen contract of overeenkomst is, beschrijf hieronder wat (mondeling) met de huurder/ gebruiker is afgesproken: : _____
_____

Welk gedeelte is verhuurd/ in gebruik gegeven? : _____
_____

Welke delen vallen onder gezamenlijk gebruik? : _____
_____

Welke zaken zijn van de huurder en mag hij verwijderen bij ontruiming? (Bijvoorbeeld geiser, keuken, lampen.) : _____
_____

Heeft de huurder een waarborgsom gestort? Ja / Nee

Zo ja, hoeveel? € _____

Heeft u nog andere afspraken met de huurders gemaakt? Ja / Nee

Zo ja, welke? : _____
_____

m. Is er over de woning een geschil/procedures gaande, al dan niet bij de rechter, huurcommissie of een andere instantie?(bijvoorbeeld onteigening/kwesties met buren, zoals erfdienstbaarheden, recht van overpad, erfafscheidingen e.d.) **Nee**

Zo ja, welke is/zijn dat? : _____
_____

n. Is er bezwaar gemaakt tegen de waardebeschikking WOZ? **Nee**

Zo ja, toelichting: : _____
_____

o. Zijn er door de overheid of nutsbedrijven verbeteringen of herstellingen voorgeschreven of aangekondigd die nog niet naar behoren zijn uitgevoerd? **Nee**

Zo ja, welke? : _____
_____

p. Zijn er in het verleden subsidies of premies verstrekt die bij verkoop van de woning voor een deel kunnen worden teruggevorderd? **Nee**

Zo ja, welke? : _____
_____

q. Is de woning onbewoonbaar verklaard of in het verleden ooit onbewoonbaar verklaard geweest? **Nee**

Zo ja, waarom? : _____
_____

r. Is er bij verkoop sprake van een omzetbelastingheffing? (Bijvoorbeeld omdat het een voormalig bedrijfsonroerendgoed is, of een woning met praktijkgedeelte, of omdat u pas ingrijpend verbouwd hebt.) **Nee**

Zo ja, waarom? : _____
_____

s. Hoe gebruikt u de woning nu? (Bijvoorbeeld woning, praktijk, winkel, opslag) : **Voor bewoning met 4 personen**

Q Makelaars B.V.
Stationsweg 40
3331 LR, ZWIJNDRECHT
Tel: 085 040 62 00
Fax: 085 040 62 00
E-mail: info@qmakelaars.nl
https://qmakelaars.nl/

Vastgoed Ned.
funda

Is dat gebruik volgens de gemeente toegestaan? **Ja**

Zo nee, heeft de gemeente dit strijdige gebruik wel eens bij u aangekaart? Ja / Nee

Hoe heeft de gemeente dit strijdige gebruik bij u aangekaart? : _____

2 Gevels

a. Is er sprake (geweest) van vochtdoorslag of aanhoudend vochtige plekken op de gevels? **Ja**

Zo ja, waar? : **Weleens lekkage geweest bij de regenpijp aan de voorzijde van de woning. Dat is opgelost door de loodgieter. Dat is al minimaal 5 jaar geleden, daarna n.v.t.**

b. Zijn er (gerepareerde) scheuren/beschadigingen in/aan de gevels aanwezig? **Nee**

Zo ja, waar? : _____

c. Zijn de gevels tijdens de bouw geïsoleerd? **Nee**

Zo nee, zijn de gevels daarna (deels) geïsoleerd? **Ja**

Zo ja, wanneer heeft de isolatie van de gevels plaatsgevonden en met welk isolatiemateriaal? : **Dat is al door de vorige bewoners uitgevoerd. niet bekend**

Heeft u een certificaat of bewijs van het na-isoleren? **Nee**

Is er sprake van volledige isolatie? **Niet bekend**

Zo nee, welke delen van de gevels zijn er niet geïsoleerd? : **niet bekend**

d. Zijn de gevels ooit gereinigd? **Niet bekend**

Zo ja, volgens welke methode en wanneer? : **?**

3 Dak(en)

a. Hoe oud zijn de daken ongeveer? Platte daken: : **Niet bekend, maar wel circa 50 a 60 jaar of ouder. Er is een stukje plat dak boven de keuken en bijkeuken.**

Overige daken: : **nvt**

b. Heeft u last van daklekkages (gehad)? **Ja**

Zo ja, waar? : **Ja, weleens boven op zolder, er lagen wat pannen verkeerd. Dat is opgelost.**

c. Zijn er in het verleden gebreken geconstateerd aan de dakconstructie zoals scheve, doorbuigende, krakende, beschadigde en/of aangetaste dakdelen? **Nee**

Zo ja, waar? : _____

d. Heeft u het dak al eens (gedeeltelijk) laten vernieuwen c.q. laten repareren? **Nee**

Zo ja, welk (gedeelte van het) dak en waarom? : _____

e. Is het dak tijdens de bouw geïsoleerd? Platte daken: **Nee**

Overige daken: **Nee**

Zo nee, is het dak daarna geïsoleerd? Platte daken: **Niet bekend**

Overige daken: **Niet bekend**

Zo ja, wanneer heeft de isolatie plaatsgevonden en met welk isolatiemateriaal? : **niet bekend**

Heeft u een certificaat of bewijs van het na-isoleren? **Nee**

Q Makelaars B.V.
Stationsweg 40
3331 LR, ZWIJNDRECHT
Tel: 085 040 62 00
Fax: 085 040 62 00
E-mail: info@qmakelaars.nl
https://qmakelaars.nl/

Vastgoed Ned.
funda

Is er sprake van volledige isolatie? Platte daken: **Niet bekend**

Overige daken: **Niet bekend**

Zo nee, welke delen zijn er niet geïsoleerd? : **?**

f. Zijn de regenwaterafvoeren lek of verstopt? **Nee**

Zo ja, toelichting: : _____

_____

g. Zijn de dakgoten lek of verstopt? **Nee**

Zo ja, toelichting: : _____

_____

4 Kozijnen, ramen en deuren

a. Van welk materiaal zijn de buitenkozijnen gemaakt? (bijvoorbeeld hout, kunststof of aluminium of een andersoortig materiaal) : **Hout**

b. Wanneer zijn de buitenkozijnen, ramen en deuren voor het laatst geschilderd? : **mei/juni 2025**

Is dit gebeurd door een erkend schildersbedrijf? **Nee**

Zo ja, door wie? : _____

_____

c. Functioneren alle scharnieren en sloten? **Nee**

Zo nee, toelichting: : **De schuurdeur is iets lastiger op slot te doen. Het middelste raam op zolder moet nog vervangen, want functioneert niet zoals het hoort, dat hopen we nog te laten doen door een glasbedrijf.**

d. Zijn voor alle afsluitbare deuren, ramen etc. sleutels aanwezig? **Ja**

Zo nee, voor welke deuren, ramen etc. niet? : _____

_____

e. Is er sprake van isolerende beglazing? **Nee**

Zo ja, welk type glas? (bijvoorbeeld HR, HR+, HR++ of HR+++, zie de glassponning waarin doorgaans staat vermeld welke type glas er is geplaatst) : _____

_____

Is er sprake van isolerende beglazing in de gehele woning? **Nee**

Zo nee, welke ramen zijn niet geïsoleerd? : **Alleen het raam van de deur in de bijkeuken heeft enkel glas. De rest is dubbel glas.**

f. Is er bij de isolerende beglazing sprake van condensvorming tussen het glas? (Denk aan lekkende ruiten.) **Ja**

Zo ja, waar? : **1 raam dat nog wordt vervangen**

5 Vloeren, plafonds en wanden

a. Is er sprake (geweest) van vochtdoorslag of optrekkend vocht op de vloeren, plafonds en/of wanden? **Nee**

Zo ja, waar? : _____

_____

b. Is er sprake (geweest) van schimmelvorming op de vloeren, plafonds en/of wanden? **Nee**

Zo ja, waar? : _____

Q Makelaars B.V.
Stationsweg 40
3331 LR, ZWIJNDRECHT
Tel: 085 040 62 00
Fax: 085 040 62 00
E-mail: info@qmakelaars.nl
https://qmakelaars.nl/

Vastgoed Ned.

funda

c. Zijn er (gerepareerde) of (verborgen) scheuren en/of beschadigingen in/aan vloeren, plafonds en/of wanden aanwezig? **Nee**

Zo ja, waar? : _____

d. Hebben zich in het verleden problemen voorgedaan met de afwerkingen? (Bijvoorbeeld loszittend tegelwerk, loslatend behang of spuitwerk, holklinkend of loszittend stucwerk, etc.) **Ja**

Zo ja, waar? : **Wat kleine dingetjes: op een aantal plekken, op zolder laat het behang los (heeft er nooit echt goed opgezeten) en het zeil in de bijkeuken (dat ligt er ook al erg lang).**

e. Is er sprake (geweest) van gebreken aan de vloerconstructie, zoals scheve, doorbuigende, krakende, beschadigde en/of aangetaste vloerdelen? **Nee**

Zo ja, waar? : _____

f. Is er sprake van vloerisolatie? **Ja**

Zo ja, wanneer heeft de isolatie van de vloer plaatsgevonden en met welk isolatiemateriaal? : **Door de vorige bewoners. Niet bekend.**

Heeft u een certificaat of bewijs van het na-isoleren? **Nee**

Is er sprake van volledige isolatie? **Niet bekend**

Zo nee, welke delen zijn er niet geïsoleerd? : _____

6 Fundering, kruipruimte en kelder

a. Is er sprake (geweest) van gebreken aan de fundering? **Nee**

Zo ja, waar? : _____

b. Is de kruipruimte toegankelijk? **Nee**

Is de kruipruimte droog? **Ja**

Zo nee of meestal, toelichting: : _____

c. Is er sprake van vochtdoorslag door de kelderwand? **Nee**

Zo ja of soms, toelichting: : _____

d. Is de grondwaterstand in de afgelopen jaren waarneembaar gewijzigd of is er sprake van wateroverlast geweest? **Nee**

Zo ja, heeft dit tot problemen geleid in de vorm van water in de kruipruimte c.q. kelder? Ja / Nee / n.v.t.

Zo nee, tot wat voor andere problemen heeft dit geleid? : _____

7 Installaties

a. Wat voor warmte-installatie(s) is/zijn er aanwezig in de woning? (bijvoorbeeld cv-installatie, WTW-systeem, WKO-systeem, (hybride) warmtepomp, airconditioning, zonneboiler, elektrische boiler, pelletkachel dan wel een andere installatie) : **CV installatie**

Is/zijn de installatie(s) eigendom? **Ja**

Zo nee, toelichting: : _____
(bijvoorbeeld de installatie(s) is/ zijn gehuurd of geleased. Tevens huur-/leaseprijs vermelden) _____

Merk van de installatie(s): : **Remeha Calenta**

Type(nummer) van de installatie(s): : **001170418**

Installatiedatum van de installatie(s): : **Ongeveer januari 2013**

Op welke datum is/zijn deze installatie(s) voor het laatst onderhouden? : **Mei 2026**

Is het onderhoud uitgevoerd door een erkend bedrijf? **Ja**

Zo ja, door wie? : **Jaap van Galen**

b. Zijn er de afgelopen tijd zaken opgevallen ten aanzien van de installatie(s)? **Nee**
(bijvoorbeeld de cv-installatie moet meer dan 1 keer per jaar bijgevuld worden of de installatie functioneert niet goed)

Zo ja, wat is u opgevallen? : _____
_____

c. Zijn er radiatoren die niet warm worden? **Ja**

Zo ja, welke? : **Soms op zolder als de waterdruk van de CV aan de lage kant is.**

d. Zijn er radiatoren of (water)leidingen die lekken? **Nee**

Zo ja, waar en welke? : _____
_____

e. Zijn er radiatoren of (water)leidingen die ooit zijn bevroren? **Nee**

Zo ja, waar? : _____
_____

f. Heeft u vloerverwarming in de woning? **Nee**

Zo ja, betreft dit elektrische vloerverwarming, vloerverwarming met warm water of anders? Ja / Nee
Elektrisch:

warm water: Ja / Nee

overig, namelijk : _____
_____

Waar bevindt zich de elektrische vloerverwarming? : _____
_____

Waar bevindt zich de vloerverwarming met warm water? : _____
_____

Waar bevindt zich de overige vloerverwarming? : _____
_____

g. Zijn er vertrekken die niet (goed) warm worden? **Ja**

Zo ja, welke? : **Eén kamer op zolder wordt weleens bijverwarmd met gaskachel. Badkamer heeft nu geen verwarming. Aansluiting is wel aanwezig.**

h. Heeft de woning zonnepanelen die uw eigendom zijn? **Nee**

Heeft de woning zonnepanelen die worden gehuurd of geleased? **Nee**

Kan het huurcontract/ leasecontract worden overgenomen door koper? Zo ja, dan overnamecontract opvragen. Ja / Nee / Niet bekend

Q Makelaars B.V.
Stationsweg 40
3331 LR, ZWIJNDRECHT
Tel: 085 040 62 00
Fax: 085 040 62 00
E-mail: info@qmakelaars.nl
https://qmakelaars.nl/

Vastgoed Ned.
funda

Hoeveel zonnepanelen zijn er aanwezig? Aantal: _____

Zo ja, blijven de zonnepanelen achter? Ja / Nee / n.v.t./Nader overeen te komen

Wat is de capaciteit van één zonnepaneel? (De capaciteit van zonnepanelen wordt uitgedrukt in Wattpiek (Wp). Bijvoorbeeld één zonnepaneel levert 390 Wp. : _____

Functioneren alle zonnepanelen? Ja / Nee / Niet bekend

Wat is het merk/ type van de zonnepanelen? : _____

Maakt u gebruik van een app om de opbrengst van de zonnepanelen te bekijken? Ja / Nee

Zo ja, welke? : _____

In welk jaar zijn de zonnepanelen geplaatst en door wie? Jaar: : _____

Installateur: : _____

Is de btw over het aankoopbedrag teruggevraagd van de belastingdienst? Ja / Nee

Hoeveel stroom heeft u het afgelopen jaar opgewekt? Jaar: : _____

Aantal kWh: : _____

Hoe lang zit er nog fabrieksgarantie op de zonnepanelen? : _____

Zijn de zonnepanelen aangeschaft met subsidie? Ja / Nee

Zo ja, moet de subsidie worden terugbetaald? Ja / Nee / n.v.t.

Zo ja, welk bedrag moet worden terugbetaald? € _____

i. In welk jaar zijn voor het laatst de aanwezige schoorsteenkanalen/rookgasafvoeren geveegd/gereinigd? : **niet van toepassing**

j. Wanneer heeft u de aanwezige schoorsteenkanalen voor het laatst gebruikt? : **Niet**

Is de trek van aanwezige schoorsteenkanalen goed? **Niet bekend**

k. Zijn er onderdelen van de elektrische installatie vernieuwd? (onder de elektrische installatie wordt verstaan alle elektra leidingen/ schakelaars stopcontacten, meterkast e.d.) **Nee**

Zo ja, wanneer en welke onderdelen? : _____

Zijn er gebreken aan de elektrische installatie? **Nee**

Zo ja, welke? : _____

l. Is er een laadpaal aanwezig voor een elektrische auto? **Nee**

Zo ja, waar bevindt deze zich? : _____

Blijft deze achter? Ja / Nee / n.v.t./Nader overeen te

Q Makelaars B.V.
Stationsweg 40
3331 LR, ZWIJNDRECHT
Tel: 085 040 62 00
Fax: 085 040 62 00
E-mail: info@qmakelaars.nl
https://qmakelaars.nl/

komen

m. Is er mechanische ventilatie of een soortgelijk systeem aanwezig? **Ja**

Zo ja, functioneert dit systeem naar behoren? **Ja**

Zo nee, toelichting: : _____

_____

Wanneer is dit systeem voor het laatst onderhouden? : **In de badkamer mechanische afzuiging van toepassing, nog geen 3 jaar in gebruik.**

Hoe oud is dit systeem ongeveer? : **bijna 3 jaar**

n. Is er een domoticasysteem of een soortgelijk systeem aanwezig? (Een domoticasysteem bedient de verwarming, verlichting, verwarming, audio, ventilatie e.d. automatisch) **Nee**

Zo ja, functioneert dit systeem naar behoren? Ja / Nee

Zo nee, toelichting: : _____

_____

Hoe oud is dit systeem ongeveer? : _____

_____

o. Zijn er rookmelders op iedere verdieping aanwezig? **Nee**

Zo ja, hoe oud zijn de rookmelders ongeveer? : _____

_____

8 Sanitair, riolering en keuken

a. Zijn er beschadigingen aan wastafels, douche, bad, toiletten, gootstenen en kranen? **Nee**

Zo ja, welke? : _____

_____

b. Hoe oud is de badkamer ongeveer? : **bijna 3 jaar**

c. Lopen de afvoeren van wastafels, douche, bad, toiletten, gootstenen en kranen goed door? **Ja**

Zo nee, welke niet? : _____

_____

d. Is de woning aangesloten op het gemeentelijke riool? **Ja**

e. Zijn er gebreken (geweest) aan de riolering, zoals breuken, stankoverlast, lekkages, etc.? **Ja**

Zo ja, welke? : **Weleens verstopping gehad, dit is destijds opgelost, de laatste jaren geen problemen meer.**

f. Is er een andere voorziening, zoals een septictank, beerput of dergelijk aanwezig? **Nee**

Zo ja, wat is er aanwezig en hoe dient dit te worden onderhouden? : _____

_____

g. Van welk jaar dateert de keukenopstelling ongeveer? : **2008**

h. Van welk jaar dateert de inbouwapparatuur ongeveer? : **Sommige zaken 2008, oven (siemens) 2021 en vaatwasser (siemens) 2023**

Functioneert alle inbouwapparatuur? **Ja**

Zo nee, welk inbouwapparaat functioneert niet? : _____

_____

i. Heeft u een kokend water kraan? (bijvoorbeeld een Quooker kraan of een soortgelijke kraan) **Nee**

Zo ja, functioneert deze kraan naar behoren en hoe oud is deze kraan ongeveer? : _____

_____

Q Makelaars B.V.
Stationsweg 40
3331 LR, ZWIJNDRECHT
Tel: 085 040 62 00
Fax: 085 040 62 00
E-mail: info@qmakelaars.nl
https://qmakelaars.nl/

Vastgoed Ned.

funda

9 Diversen

a. Wat is het bouwjaar van de woning? : **1939**

b. Zijn er asbesthoudende materialen in/op de woning/ bijgebouw(en) aanwezig? (bijvoorbeeld asbest zeil, een asbestplaat die onder en/of achter de CV ketel is geplaatst, asbesthoudend isolatiemateriaal om de verwarmingsbuis, asbesthoudend koord bij oude cv-ketels/gaskachels, asbestgolfplaten e.d.) **Nee**

Zo ja, welke en waar? : _____
_____

c. Blijft er in de woning zeil achter, al dan niet vastgelijmd, dat is aangeschaft tussen 1955 en 1982? **Nee**

d. Is er sprake van loden leidingen in de woning? **Ja**

Zo ja, waar? : **Waarschijnlijk wel gezien het bouwjaar van onze woning.**

e. Is er een Japanse duizendknoop aanwezig in de tuin? (Een Japanse duizendknoop is een exotische plant, welke moeilijk te verwijderen is. De sterke wortelstokken en stengels van de Japanse duizendknoop zijn in staat om schade te veroorzaken aan gebouwen, leidingen en wegen) **Nee**

f. Is er in puin/asbest afval in de grond/tuin aanwezig? **Nee**

g. Heeft u elders lekkages gehad? (dus los van het dak/ sanitair/ riolering) **Nee**

h. Is de grond verontreinigd? **Nee**

Zo ja, is er een onderzoeksrapport? Ja / Nee / n.v.t.

Zo ja, heeft de gemeente/provincie een onderzoeks- of saneringsbevel opgelegd? Ja / Nee / n.v.t.

i. Is er een olietank aanwezig of aanwezig geweest? **Nee**

Zo ja, is deze gesaneerd/verwijderd? Ja / Nee / n.v.t.

Als deze is gesaneerd, waar is de olietank op het perceel gesitueerd? : _____
_____

Is er een Kiwa-certificaat aanwezig? **Nee**

j. Is er sprake van overlast door ongedierte in of (rond)om de woning? (Denk aan muizen, ratten, kakkerlakken, etc.) **Nee**

Zo ja, waar? : _____
_____

k. Is de woning aangetast door houtworm, boktor, ander ongedierte of zwam? **Nee**

Zo ja, waar? : _____
_____

Zo ja, is deze aantasting al eens behandeld? Ja / Nee / n.v.t.

Zo ja, wanneer? : _____
_____

Zo ja, door welk bedrijf? : _____
_____

l. Is er sprake van chlorideschade (betonrot)? (Betonrot komt vooral voor in kruipruimtes van woningen gebouwd tussen 1965 en 1981 die voorzien zijn van betonnen vloerelementen van het merk Kwaaitaal of Manta. Ook andere beton- elementen - bijvoorbeeld balkons - kunnen aangetast zijn) **Nee**

Zo ja, waar? : _____
_____

m. Hebben er verbouwingen en/of bijbouwingen plaatsgevonden in en/of om de woning? **Nee**

Q Makelaars B.V.
Stationsweg 40
3331 LR, ZWIJNDRECHT
Tel: 085 040 62 00
Fax: 085 040 62 00
E-mail: info@qmakelaars.nl
https://qmakelaars.nl/

Vastgoed Ned.
funda

Zo ja, welke ver-/bijbouwingen? : _____
_____

Zo ja, in welk jaartal? : _____
_____

Zo ja, door welk bedrijf zijn deze uitgevoerd? : _____
_____

n. Zijn er verbouwingen of uitbreidingen uitgevoerd zonder omgevingsvergunning (voorheen bouwvergunning)? **Nee**

Zo ja, welke? : _____
_____

o. Is er sprake van glasvezel internet? **Ja**

p. Bent u in het bezit van een definitief energieprestatiecertificaat/energielabel? **Ja**

Zo ja, welke label? : **C**

10 Vaste lasten

a. Hoeveel betaalde u voor de laatste aanslag onroerendezaakbelasting? **€ 402**

Belastingjaar? : **2026**

b. Wat is de WOZ-waarde? **€ 483000**

Peiljaar? : **2025**

c. Hoeveel betaalde u voor de laatste aanslag waterschapslasten? **€ 650**

Belastingjaar? : **2026**

d. Hoeveel betaalde u voor de laatste aanslag gemeentelijke belastingen? (zoals rioolheffing en afvalstoffenheffing e.d.) **€ 664**

Belastingjaar? : **2026**

e. Welke voorschotbedragen betaalt u maandelijks aan de nutsbedrijven? Gas: **€ 150**

Elektra: **€ 81**

Water: **€ 33**

Stadsverwarming: € _____

Anders: : **Het bedrag voor gas is voor gas en elektra samen is 231. Tot augustus was dit 205. Exacte splitsing is niet bekend**

Te weten: € _____

Wat is uw jaarverbruik voor gas/ elektriciteit en water? Gas (m³): **circa 1100**

Elektriciteit hoog (kWh): **1200**

Elektriciteit laag (kWh): **1400**

Elektriciteit totaal (kWh): **2600**

Water (m3): **175**

Stadsverwarming (GJ): **nvt**

Anders: **nvt**

Met hoeveel bewoners bewoonde u de woning? Aantal: **4**

f. Zijn er lease- en/of huurkoopcontracten? **Nee**
(Bijvoorbeeld keuken, kozijnen, cv-ketel, etc.)

Zo ja, welke? : _____
_____

Zijn deze contracten overdraagbaar op de koper? Ja / Nee

Q Makelaars B.V.
Stationsweg 40
3331 LR, ZWIJNDRECHT
Tel: 085 040 62 00
Fax: 085 040 62 00
E-mail: info@qmakelaars.nl
https://qmakelaars.nl/

Vastgoed Ned.
funda

Let op! Veel lease- en huurkoopcontracten zijn niet langer overdraagbaar op een koper. Neem hiervoor contact op met de betreffende leverancier.

Hoe lang lopen de contracten nog en wat is de eventuele afkoopsom? Afkoopsom: € _____

Duur: : _____
_____

g. Als er sprake is van erfpacht of opstalrecht hoe hoog is dan de canon per jaar? € _____

Heeft u alle canons betaald? **n.v.t.**

Is de canon afgekocht? **n.v.t.**

Zo ja, tot wanneer? : _____
_____

h. Heeft u alle gemeentelijke belastingen die u verschuldigd bent al betaald? **Ja**

Zijn er variabele bedragen voor gemeenschappelijke poorten, inritten of terreinen? **Nee**

Zo ja, hoe hoog en waarvoor? : _____
_____

i. Heeft u, om in de straat te parkeren, een parkeervergunning nodig? **Nee**

Hoeveel parkeervergunningen kunnen er maximaal worden aangevraagd? : _____
_____

Wat zijn de kosten voor deze parkeervergunning(en) per jaar? € _____

11 Garanties

a. Zijn er lopende onderhoudscontracten en/of garantieregelingen overdraagbaar aan de koper? (Zoals dakbedekking, cv-installatie, dubbele beglazing, etc.) **Nee**

Zo ja, welke? : _____
_____

12 Nadere informatie

Overige zaken(Overige zaken die de koper naar uw mening moet weten) : **Op dit moment niet.**

Q Makelaars B.V.
Stationsweg 40
3331 LR, ZWIJNDRECHT
Tel: 085 040 62 00
Fax: 085 040 62 00
E-mail: info@qmakelaars.nl
https://qmakelaars.nl/

Vastgoed Ned.
funda

CMS titel

U kunt de tekst van de CMS pagina voor de brochure aanpassen onder Instellingen > Templates > Vrije tekst pagina's. Het indexnummer van deze pagina is 8010.

*Qua opmaak kunt u alleen gebruik maken van cursief, onderstreept en **dikgedrukt**.*

Q Makelaars B.V.
Stationsweg 40
3331 LR, ZWIJNDRECHT
Tel: 085 040 62 00
Fax: 085 040 62 00
E-mail: info@qmakelaars.nl
https://qmakelaars.nl/