Wordt dit
jouw droomhuis?



Weidelint 18

NIJEVEEN

- 152 m² woonoppervlakte
- Twee slaapkamers
- Energielabel A en zonnepanelen
- Tuin met overkapping
- 194 m² perceel

HUP & FIDOM GARANTIEMAKELAARS

Hup & Fidom Garantiemakelaars Meppel
Kruisstraat 30
7941 AN, MEPPEL

0522 458510
info@hup-en-fidom.nl
www.hupenfidommakelaarsmeppel.nl

Wat leuk dat je interesse hebt
in deze woning!

Ruime hoekwoning met dakterras, zonnige tuin en vrij uitzicht! Welkom aan Weidelint 18 in Nijeveen! Deze ruime hoekwoning uit 2009 ligt op een rustige locatie in een groene woonomgeving, met water en wandelpaden in de directe omgeving. Met maar liefst 152 m² woonoppervlakte, een verrassend ruime begane grond, twee slaapkamers, een grote zolderverdieping en een verzorgde achtertuin op het westen biedt deze woning volop leefruimte. Binnen heeft de woning een ruime en speelse indeling.

Vraagprijs € 430.000,- k.k.





Kenmerken
van deze woning

Soort woning	Eengezinswoning
Type woning	Hoekwoning
Bouwjaar	2009
Inhoud	586 m³
Woonoppervlakte	152 m²
Perceeloppervlakte	194 m²
Tuin	Achtertuin
Tuin oppervlakte	70 m²
Energielabel	A
Aantal kamers	4
Aantal slaapkamers	2











Omschrijving van de woning

Welkom aan Weidelint 18 in Nijeveen! Deze ruime hoekwoning uit 2009 ligt op een rustige locatie in een groene woonomgeving, met water en wandelpaden in de directe omgeving.

Kenmerken
• 152 m² woonoppervlakte op 194 m² eigen grond
• Ruime woonkamer met een tweede zitgedeelte
• Twee slaapkamers en een grote zolderverdieping
• Dakterras met vrij uitzicht en achtertuin op het westen
• Zonnepanelen, airconditioning en energielabel A

Begane grond
Entree met meterkast en toegang tot de hal met toilet en trapopgang naar de eerste verdieping. De woonkamer aan de voorzijde is ruim opgezet en beschikt over een brede raampartij die zorgt voor veel natuurlijk licht. De strakke vloer en de rustige afwerking geven de ruimte een verzorgde uitstraling. Door de open indeling staat de woonkamer in verbinding met de rest van de begane grond.

Aan de achterzijde bevindt zich de keuken met een lange keukenopstelling, diverse inbouwapparatuur en veel kastruimte. Aansluitend is er plaats voor een eettafel, met een schuifpui die toegang geeft tot de achtertuin. Naast de keuken bevindt zich een tweede zitgedeelte, dat momenteel is ingericht als gezellige zithoek.

Vanuit de keuken bereik je de praktische bijkeuken met aansluitingen voor de wasapparatuur en een deur naar buiten. Daarnaast beschikt de woning over een aangebouwde berging met elektra, die voldoende ruimte biedt voor fietsen en andere spullen.

Eerste verdieping
Overloop met toegang tot twee slaapkamers, de badkamer en een praktische vaste kast. De ruime slaapkamer aan de voorzijde beschikt over meerdere dakramen, waardoor er prettig veel daglicht binnenkomt. Achter het knieschot bevindt zich bovendien een verrassend ruime bergruimte, ideaal voor het opbergen van spullen die je niet dagelijks nodig hebt.

De tweede slaapkamer bevindt zich aan de achterzijde en is momenteel ingericht als werkkamer. Deze kamer beschikt over airconditioning en biedt via een raam toegang tot het dakterras. De badkamer is voorzien van een douchecabine, een wastafelmeubel en een toilet.

Tweede verdieping
Via de open houten trap vanuit de slaapkamer aan de achterzijde bereik je de ruime zolderverdieping.

Buitenruimte
De tuin is ingericht met een ruim terras, een gazon en groene borders. De tuin is daarnaast bereikbaar via een achterom.

Aan de voorzijde van de woning bevindt zich een beschutte zitplek onder de overkapping. Dit terras is bereikbaar via het raam van de slaapkamer aan de achterzijde en biedt een mooi uitzicht over de groene omgeving.

Ligging
Benieuwd naar deze woning? Neem gerust contact met ons op voor een bezichtiging. We laten je de woning aan de Weidelint 18 graag persoonlijk zien!

























Begane grond



Eerste verdieping

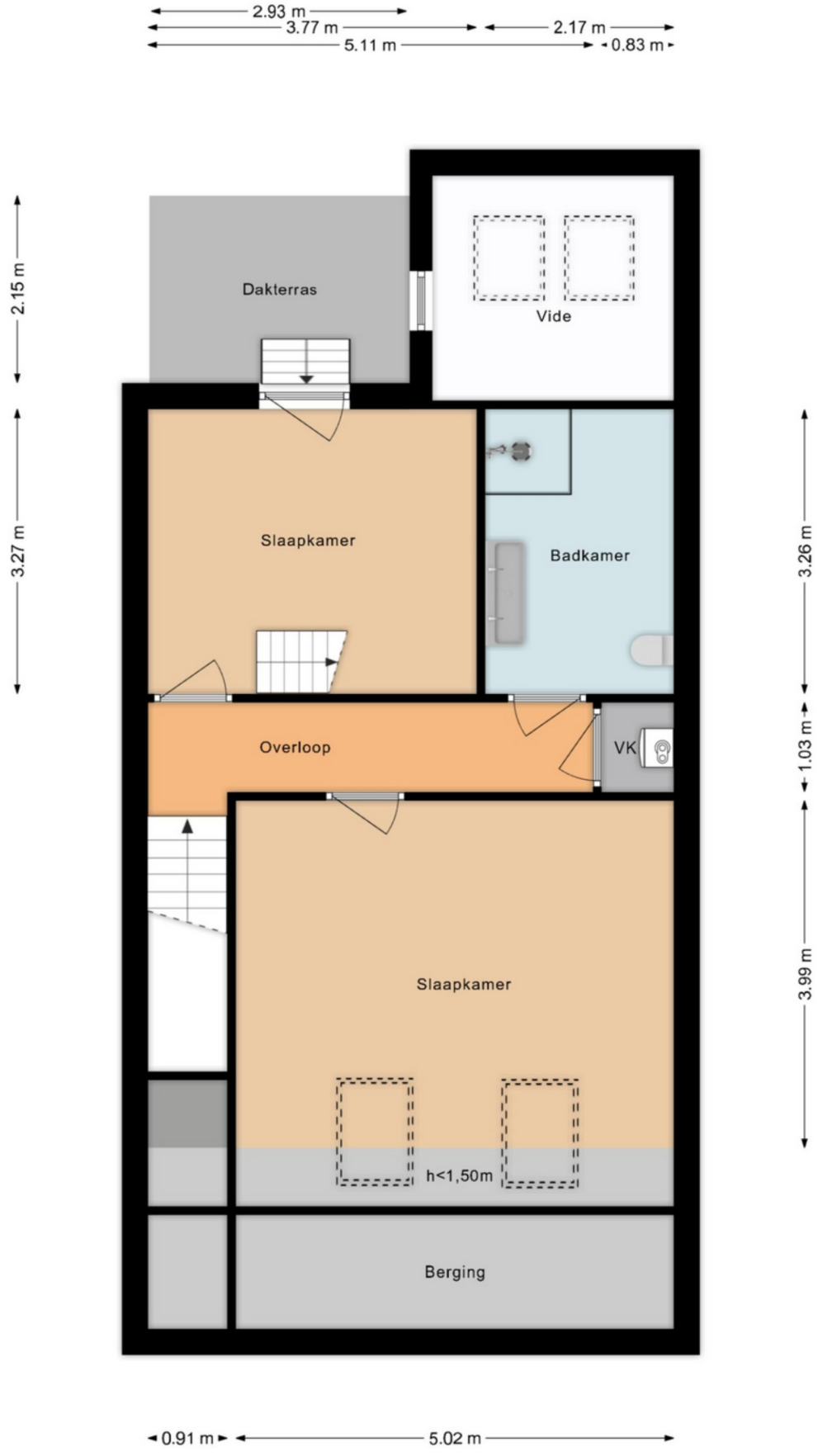

Tweede verdieping

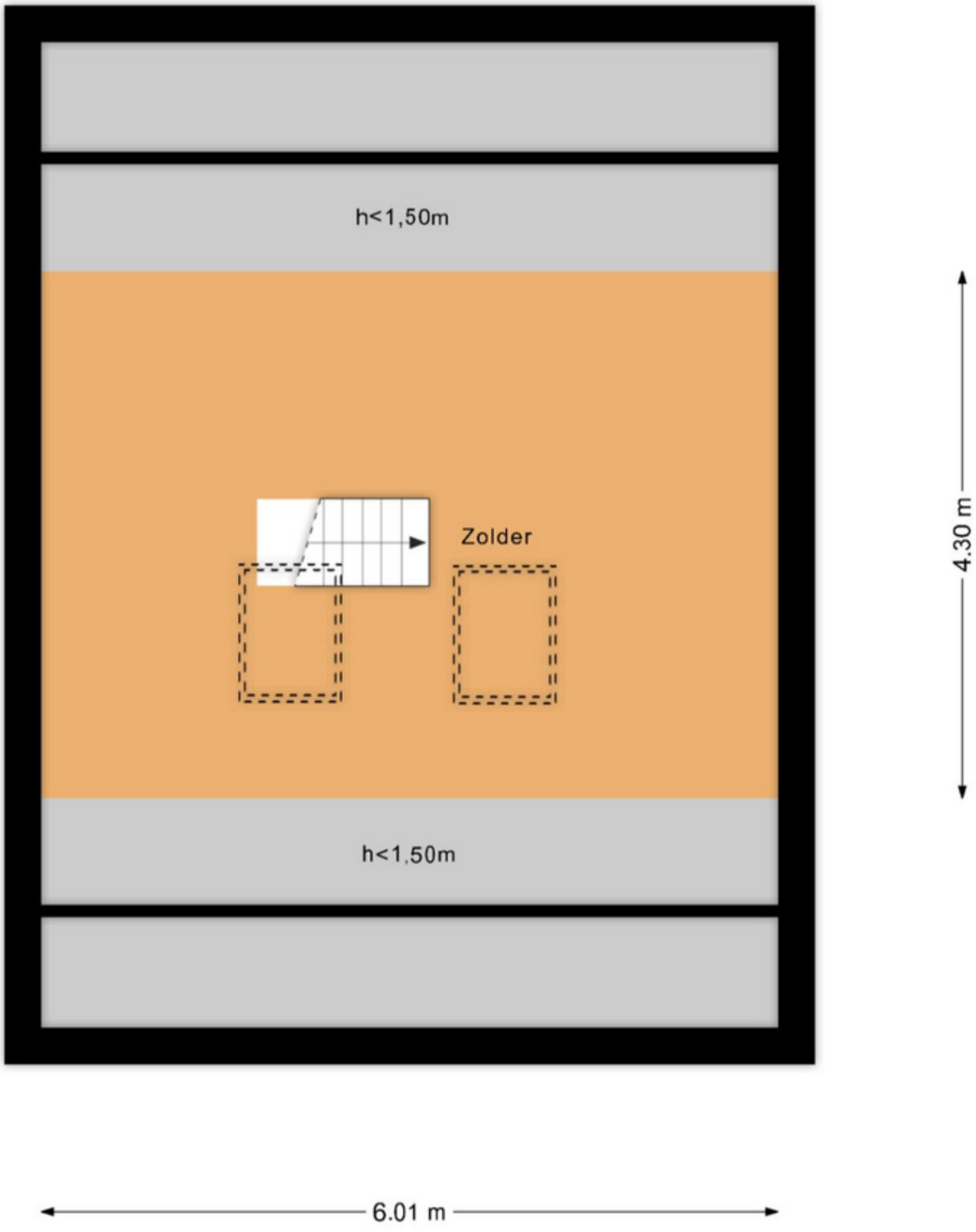

Kadastrale kaart

Kadastrale kaart

Uw referentie: ---



12345 Perceelnummer
25 Huisnummer
Vastgestelde kadastrale grens
Voorlopige kadastrale grens
Administratieve kadastrale grens
Bebouwing
Deze kaart is noordgericht

Schaal 1: 500

Kadastrale gemeente	Nijeveen
Sectie	H
Perceel	1197

kadaster

Voor een eensluidend uittreksel, geleverd op 19 november 2026
De bewaarder van het kadaster en de openbare registers

Aan dit uittreksel kunnen geen betrouwbare maten worden ontleend.
De Dienst voor het kadaster en de openbare registers behoudt zich de intellectuele eigendomsrechten voor, waaronder het auteursrecht en het databankenrecht.

Lijst van zaken

BESCHRIJVING	BLIJFT ACHTER	GAAT MEE	TER OVERNAME
Woning - Interieur			
Verlichting, te weten			
- Inbouwspots/dimmers	X		
- Opbouwspots/armaturen/lampen/dimmers			X
- Losse (hang)lampen			X
(Losse) kasten, legplanken, te weten			
- Kledingkast			X
- Alle kasten kunnen worden overgenomen			X
Raamdecoratie/zonwering binnen, te weten			
- Gordijnrails	X		
- Gordijnen			X
- Overgordijnen			X
- Rolgordijnen			X
- Lamellen			X
- Jaloezieën			X
Vloerdecoratie, te weten			
- Laminaat	X		
Woning - Keuken			
Keukenblok (met bovenkasten)	X		
Keuken (inbouw)apparatuur, te weten			
- Kookplaat	X		
- (Gas) fornuis	X		
- Afzuigkap	X		
- Magnetron		X	
- Oven	X		
- Combi-oven/combimagnetron	X		
- Koelkast			X
- Vriezer			X
- Koel-vriescombinatie			X
- Vaatwasser	X		
- Koffiezetapparaat		X	
- Voorraadkast			X
Woning - Sanitair/sauna			
Toilet met de volgende toebehoren			
- Toilet	X		
- Toiletrolhouder	X		
- Toiletborstel(houder)	X		
- Fontein	X		
Badkamer met de volgende toebehoren			
- Douche (cabine/scherm)	X		
- Wastafel	X		
- Wastafelmeubel	X		
- Toiletkast			X

Lijst van zaken

BESCHRIJVING	BLIJFT ACHTER	GAAT MEE	TER OVERNAME
- Toilet	X		
- Toiletrolhouder	X		
- Toiletborstel(houder)	X		
Woning - Exterieur/Installaties/Veiligheid/Energiebesparing			
(Voordeur)bel	X		
(Veiligheids)sloten en overige inbraakpreventie	X		
Rookmelders	X		
(Klok)thermostaat	X		
Airconditioning	X		
Warmwatervoorziening, te weten			
- CV-installatie	X		
- Boiler	X		
- Screens	X		
- Rolluiken	X		
Isolatievoorzieningen (voorzetramen/radiatorfolie etc.), te weten			
- Zonnepanelen	X		
Tuin - Inrichting			
Tuinaanleg/bestrating	X		
Tuin - Verlichting/installaties			
Buitenverlichting	X		
Tijd- of schemerschakelaar/bewegingsmelder	X		
Tuin - Bebouwing			
Tuinhuis/buitenberging	X		
Kasten/werkbank in tuinhuis/berging	X		
Tuin - Overig			
Overige tuin, te weten			
- Vlaggenmast(houder)	X		
- Tuinset in tuin en balkon			X

Vragenlijst

VRAAG	ANTWOORD
Bijzonderheden 1 A.	
Zijn er nadat u het perceel in eigendom hebt gekregen nog andere, eventuele aanvullende notariële of onderhandse akten opgesteld met betrekking tot het perceel?	Nee
Zo ja, welke?	
Bijzonderheden 1 B.	
Zijn er mondelinge of schriftelijke afspraken gemaakt over aangrenzende percelen? (Denk hierbij aan regelingen voor het gebruik van een poort, schuur, garage, tuin, overeenkomsten met meerdere buren, toezeggingen, erfafscheidingen.)	Nee
Zo ja, welke zijn dat?	
Bijzonderheden 1 C.	
Wijken de huidige terreinafscheidingen af van de kadastrale eigendomsgrenzen? (Denk hierbij ook aan strookjes grond van de gemeente die u in gebruik heeft, of grond van u die gebruikt wordt door de buren.)	Nee
Zo ja, waaruit bestaat die afwijking?	
Bijzonderheden 1 D.	
Is een gedeelte van de woning, schuur, garage of schutting gebouwd op grond van de buren of andersom?	Nee
Zo ja, graag nader toelichten:	
Bijzonderheden 1 E.	
Heeft u grond van derden in gebruik?	Nee
Zo ja, welke grond?	
Bijzonderheden 1 F.	
Rusten er 'bijzondere lasten en beperkingen' op de woning en/of het perceel? (Bijzondere lasten en beperkingen kunnen privaatrechtelijke beperkingen zijn zoals (lijdende) erfdienstbaarheden (bijvoorbeeld een recht van overpad), kwalitatieve verplichtingen, kettingbedingen, vruchtgebruik, voorkeursrecht (bijvoorbeeld een eerste recht van koop), opstalrecht, erfpacht, huurkoop. Het kan ook gaan om publiekrechtelijke beperkingen zoals een aanschrijving van de gemeente in het kader van een illegale verbouwing)	Nee
Zo ja, welke?	
Bijzonderheden 1 G.	
Is de Wet voorkeursrecht gemeenten van toepassing?	Nee
Bijzonderheden 1 H.	
Is er een anti-speculatiebeding en/of zelfbewoningsplicht van toepassing op de woning?	Nee
Zo ja, hoe lang nog?	
Bijzonderheden 1 I.	
Is er sprake van een beschermd stads- of dorpsgezicht of loopt er een procedure tot aanwijzing daartoe?	Nee
Is er sprake van een gemeentelijk-, provinciaal-of rijksmonument of loopt er een procedure tot aanwijzing daartoe?	Nee
Is er volgens het bestemmingsplan sprake van een beeldbepalend of karakteristiek object?	Nee
Bijzonderheden 1 J.	
Is er sprake (geweest) van ruilverkaveling?	Nee
Zo ja, moet u hiervoor ruilverkavelingsrente betalen?	
Zo ja, hoeveel en voor hoe lang? Bedrag:	
Duur:	
Bijzonderheden 1 K.	
Is er sprake van onteigening?	Nee

Vragenlijst

VRAAG	ANTWOORD
Bijzonderheden 1 L.	
Is de woning of de grond geheel of gedeeltelijk verhuurd of bij anderen in gebruik?	Nee
Zo ja: Is er een huurcontract/ gebruiksovereenkomst?	
Indien er geen contract of overeenkomst is, beschrijf hieronder wat (mondeling) met de huurder/ gebruiker is afgesproken:	
Welk gedeelte is verhuurd/ in gebruik gegeven?	
Welke delen vallen onder gezamenlijk gebruik?	
Welke zaken zijn van de huurder en mag hij verwijderen bij ontruiming? (Bijvoorbeeld geiser, keuken, lampen.)	
Heeft de huurder een waarborgsom gestort?	
Zo ja, hoeveel?	
Heeft u nog andere afspraken met de huurders gemaakt?	
Zo ja, welke?	
Bijzonderheden 1 M.	
Is er over de woning een geschil/procedures gaande, al dan niet bij de rechter, huurcommissie of een andere instantie? (bijvoorbeeld onteigening/kwesties met buren, zoals erfdienstbaarheden, recht van overpad, erfafscheidingen e.d.)	Nee
Zo ja, welke is/zijn dat?	
Bijzonderheden 1 N.	
Is er bezwaar gemaakt tegen de waardebeschikking WOZ?	Nee
Zo ja, toelichting:	
Bijzonderheden 1 O.	
Zijn er door de overheid of nutsbedrijven verbeteringen of herstellingen voorgeschreven of aangekondigd die nog niet naar behoren zijn uitgevoerd?	Nee
Zo ja, welke?	
Bijzonderheden 1 P.	
Zijn er in het verleden subsidies of premies verstrekt die bij verkoop van de woning voor een deel kunnen worden teruggevorderd?	Nee
Zo ja, welke?	
Bijzonderheden 1 Q.	
Is de woning onbewoonbaar verklaard of in het verleden ooit onbewoonbaar verklaard geweest?	Nee
Zo ja, waarom?	
Bijzonderheden 1 R.	
Is er bij verkoop sprake van een omzetbelastingheffing? (Bijvoorbeeld omdat het een voormalig bedrijfsonroerendgoed is, of een woning met praktijkgedeelte, of omdat u pas ingrijpend verbouwd hebt.)	Nee
Zo ja, waarom?	
Bijzonderheden 1 S.	
Hoe gebruikt u de woning nu? (Bijvoorbeeld woning, praktijk, winkel, opslag)	Woning
Is dat gebruik volgens de gemeente toegestaan?	Ja
Zo nee, heeft de gemeente dit strijdige gebruik wel eens bij u aangekaart?	
Hoe heeft de gemeente dit strijdige gebruik bij u aangekaart?	
Gevels 2 A.	
Is er sprake (geweest) van vochtdoorslag of aanhoudend vochtige plekken op de gevels?	Nee
Zo ja, waar?	

Vragenlijst

VRAAG	ANTWOORD
Gevels 2 B.	
Zijn er (gerepareerde) scheuren/beschadigingen in/aan de gevels aanwezig?	Nee
Zo ja, waar?	
Gevels 2 C.	
Zijn de gevels tijdens de bouw geïsoleerd?	Ja
Zo nee, zijn de gevels daarna (deels) geïsoleerd?	
Zo ja, wanneer heeft de isolatie van de gevels plaatsgevonden en met welk isolatiemateriaal?	
Heeft u een certificaat of bewijs van het na-isoleren?	
Is er sprake van volledige isolatie?	Ja
Zo nee, welke delen van de gevels zijn er niet geïsoleerd?	
Gevels 2 D.	
Zijn de gevels ooit gereinigd?	niet bekend
Zo ja, volgens welke methode en wanneer?	
Dak(en) 3 A.	
Hoe oud zijn de daken ongeveer? Platte daken:	2009
Overige daken:	2009
Dak(en) 3 B.	
Heeft u last van daklekkages (gehad)?	Nee
Zo ja, waar?	
Dak(en) 3 C.	
Zijn er in het verleden gebreken geconstateerd aan de dakconstructie zoals scheve, doorbuigende, krakende, beschadigde en/of aangetaste dakdelen?	Nee
Zo ja, waar?	
Dak(en) 3 D.	
Heeft u het dak al eens (gedeeltelijk) laten vernieuwen c.q. laten repareren?	Nee
Zo ja, welk (gedeelte van het) dak en waarom?	
Dak(en) 3 E.	
Is het dak tijdens de bouw geïsoleerd? Platte daken:	Ja
Overige daken:	Ja
Zo nee, is het dak daarna geïsoleerd? Platte daken:	
Overige daken:	
Zo ja, wanneer heeft de isolatie plaatsgevonden en met welk isolatiemateriaal?	2009, niet bekend welk materiaal.
Heeft u een certificaat of bewijs van het na-isoleren?	Nee
Is er sprake van volledige isolatie? Platte daken:	Ja
Overige daken:	Ja
Zo nee, welke delen zijn er niet geïsoleerd?	
Dak(en) 3 F.	
Zijn de regenwaterafvoeren lek of verstopt?	Nee
Zo ja, toelichting:	
Dak(en) 3 G.	
Zijn de dakgoten lek of verstopt?	Nee
Zo ja, toelichting:	

Vragenlijst

VRAAG	ANTWOORD
Kozijnen, ramen en deuren 4 A.	
Van welk materiaal zijn de buitenkozijnen gemaakt? (bijvoorbeeld hout, kunststof of aluminium of een andersoortig materiaal)	Hardhout
Kozijnen, ramen en deuren 4 B.	
Wanneer zijn de buitenkozijnen, ramen en deuren voor het laatst geschilderd?	2021
Is dit gebeurd door een erkend schildersbedrijf?	Ja
Zo ja, door wie?	Onbekend, gedaan door eerdere bewoners.
Kozijnen, ramen en deuren 4 C.	
Functioneren alle scharnieren en sloten?	Ja
Zo nee, toelichting:	
Kozijnen, ramen en deuren 4 D.	
Zijn voor alle afsluitbare deuren, ramen etc. sleutels aanwezig?	Ja
Zo nee, voor welke deuren, ramen etc. niet?	
Kozijnen, ramen en deuren 4 E.	
Is er sprake van isolerende beglazing?	Ja
Zo ja, welk type glas? (bijvoorbeeld HR, HR+, HR++ of HR+++, zie de glassponning waarin doorgaans staat vermeld welke type glas er is geplaatst)	HR ++
Is er sprake van isolerende beglazing in de gehele woning?	Ja
Zo nee, welke ramen zijn niet geïsoleerd?	
Kozijnen, ramen en deuren 4 F.	
Is er bij de isolerende beglazing sprake van condensvorming tussen het glas? (Denk aan lekkende ruiten.)	Nee
Zo ja, waar?	
Vloeren, plafonds en wanden 5 A.	
Is er sprake (geweest) van vochtdoorslag of optrekkend vocht op de vloeren, plafonds en/of wanden?	Nee
Zo ja, waar?	
Vloeren, plafonds en wanden 5 B.	
Is er sprake (geweest) van schimmelvorming op de vloeren, plafonds en/of wanden?	Nee
Zo ja, waar?	
Vloeren, plafonds en wanden 5 C.	
Zijn er (gerepareerde) of (verborgen) scheuren en/of beschadigingen in/aan vloeren, plafonds en/of wanden aanwezig?	Nee
Zo ja, waar?	
Vloeren, plafonds en wanden 5 D.	
Hebben zich in het verleden problemen voorgedaan met de afwerkingen? (Bijvoorbeeld loszittend tegelwerk, loslatend behang of spuitwerk, holklinkend of loszittend stucwerk, etc.)	Nee
Zo ja, waar?	
Vloeren, plafonds en wanden 5 E.	
Is er sprake (geweest) van gebreken aan de vloerconstructie, zoals scheve, doorbuigende, krakende, beschadigde en/of aangetaste vloerdelen?	Nee
Zo ja, waar?	
Vloeren, plafonds en wanden 5 F.	
Is er sprake van vloerisolatie?	Ja
Zo ja, wanneer heeft de isolatie van de vloer plaatsgevonden en met welk isolatiemateriaal?	2009, materiaal niet bekend.

Vragenlijst

VRAAG	ANTWOORD
Heeft u een certificaat of bewijs van het na-isoleren?	Nee
Is er sprake van volledige isolatie?	Ja
Zo nee, welke delen zijn er niet geïsoleerd?	
Fundering, kruipruimte en kelder 6 A.	
Is er sprake (geweest) van gebreken aan de fundering?	Nee
Zo ja, waar?	
Fundering, kruipruimte en kelder 6 B.	
Is de kruipruimte toegankelijk?	Nee
Is de kruipruimte droog?	Ja
Zo nee of meestal, toelichting:	
Fundering, kruipruimte en kelder 6 C.	
Is er sprake van vochtdoorslag door de kelderwand?	Nee
Zo ja of soms, toelichting:	
Fundering, kruipruimte en kelder 6 D.	
Is de grondwaterstand in de afgelopen jaren waarneembaar gewijzigd of is er sprake van wateroverlast geweest?	Nee
Zo ja, heeft dit tot problemen geleid in de vorm van water in de kruipruimte c.q. kelder?	
Zo nee, tot wat voor andere problemen heeft dit geleid?	
Installaties 7 A.	
Wat voor warmte-installatie(s) is/zijn er aanwezig in de woning? (bijvoorbeeld cv-installatie, WTW-systeem, WKO-systeem, (hybride) warmtepomp, airconditioning, zonneboiler, elektrische boiler, pelletkachel dan wel een andere installatie)	CV-installatie, multi split airconditioning, ClimaRad radiatoren, radiatoren.
Is/zijn de installatie(s) eigendom?	Ja
Zo nee, toelichting: (bijvoorbeeld de installatie(s) is/ zijn gehuurd of geleased. Tevens huur-/leaseprijs vermelden)	
Merk van de installatie(s):	Cv-installatie Ferroli. Radiatoren ClimaRad en onbekend. Airco Fujitsu Atlantic.
Type(nummer) van de installatie(s):	Cv-installatie Ferroli MegaDens4 126. Radiatoren ClimaRad NL-ST-H-0001 en onbekend. Airco Fujitsu Atlantic ASYG07KMCC
Installatiedatum van de installatie(s):	Cv-installatie Ferroli MegaDens4 126 in 2009. Radiatoren ClimaRad NL-ST-H-0001 en onbekend in 2009. Airco Fujitsu Atlantic ASYG07KMCC in 2023.
Op welke datum is/zijn deze installatie(s) voor het laatst onderhouden?	CV: 2024. Overig, onbekend of n.v.t.
Is het onderhoud uitgevoerd door een erkend bedrijf?	Ja
Zo ja, door wie?	Installatie Service Drenthe
Installaties 7 B.	
Zijn er de afgelopen tijd zaken opgevallen ten aanzien van de installatie(s)? (bijvoorbeeld de cv-installatie moet meer dan 1 keer per jaar bijgevuld worden of de installatie functioneert niet goed)	Ja
Zo ja, wat is u opgevallen?	Drukmeter cv is defect.
Installaties 7 C.	
Zijn er radiatoren die niet warm worden?	Nee
Zo ja, welke?	

Vragenlijst

VRAAG	ANTWOORD
Installaties 7 D.	
Zijn er radiatoren of (water)leidingen die lekken?	Nee
Zo ja, waar en welke?	
Installaties 7 E.	
Zijn er radiatoren of (water)leidingen die ooit zijn bevroren?	Nee
Zo ja, waar?	
Installaties 7 F.	
Heeft u vloerverwarming in de woning?	Nee
Zo ja, betreft dit elektrische vloerverwarming, vloerverwarming met warm water of anders? Elektrisch:	
warm water:	
overig, namelijk	
Waar bevindt zich de elektrische vloerverwarming?	
Waar bevindt zich de vloerverwarming met warm water?	
Waar bevindt zich de overige vloerverwarming?	
Installaties 7 G.	
Zijn er vertrekken die niet (goed) warm worden?	Nee
Zo ja, welke?	
Installaties 7 H.	
Heeft de woning zonnepanelen die uw eigendom zijn?	Ja
Heeft de woning zonnepanelen die worden gehuurd of geleased?	Nee
Kan het huurcontract/ leasecontract worden overgenomen door koper? Zo ja, dan overnamecontract opvragen.	
Hoeveel zonnepanelen zijn er aanwezig? Aantal:	14
Zo ja, blijven de zonnepanelen achter?	Ja
Wat is de capaciteit van één zonnepaneel? (De capaciteit van zonnepanelen wordt uitgedrukt in Wattpiek (Wp). Bijvoorbeeld één zonnepaneel levert 390 Wp.	400 Wp
Functioneren alle zonnepanelen?	Ja
Wat is het merk/ type van de zonnepanelen?	Zonneplan
Maakt u gebruik van een app om de opbrengst van de zonnepanelen te bekijken?	Ja
Zo ja, welke?	Zonneplan
In welk jaar zijn de zonnepanelen geplaatst en door wie? Jaar:	Maart 2023 door Zonneplan
Installateur:	Zonneplan
Is de btw over het aankoopbedrag teruggevraagd van de belastingdienst?	Nee
Hoeveel stroom heeft u het afgelopen jaar opgewekt? Jaar:	Mrt 2025 - Dec: 4095 KwH 2026 - heden: 4479 kWh
Aantal kWh:	Mrt 2025 - Dec: 4095 KwH 2026 - heden: 4479 kWh
Hoe lang zit er nog fabrieksgarantie op de zonnepanelen?	10 jaar Zonneplan Serviceplan vanaf installatie.
Zijn de zonnepanelen aangeschaft met subsidie?	Nee
Zo ja, moet de subsidie worden terugbetaald?	
Zo ja, welk bedrag moet worden terugbetaald?	
Installaties 7 I.	
In welk jaar zijn voor het laatst de aanwezige schoorsteenkanalen/rookgasafvoeren geveegd/gereinigd?	Onbekend

Vragenlijst

VRAAG	ANTWOORD
Installaties 7 J.	
Wanneer heeft u de aanwezige schoorsteenkanalen voor het laatst gebruikt?	Onbekend
Is de trek van aanwezige schoorsteenkanalen goed?	Ja
Installaties 7 K.	
Zijn er onderdelen van de elektrische installatie vernieuwd? (onder de elektrische installatie wordt verstaan alle elektra leidingen/ schakelaars stopcontacten, meterkast e.d.)	Ja
Zo ja, wanneer en welke onderdelen?	Extra stopcontacten in aangebouwde schuur. In huis stopcontact omgewisseld met een lichtpunt.
Zijn er gebreken aan de elektrische installatie?	Nee
Zo ja, welke?	
Installaties 7 L.	
Is er een laadpaal aanwezig voor een elektrische auto?	Nee
Zo ja, waar bevindt deze zich?	
Blijft deze achter?	
Installaties 7 M.	
Is er mechanische ventilatie of een soortgelijk systeem aanwezig?	Ja
Zo ja, functioneert dit systeem naar behoren?	Ja
Zo nee, toelichting:	
Wanneer is dit systeem voor het laatst onderhouden?	Onbekend
Hoe oud is dit systeem ongeveer?	2009
Installaties 7 N.	
Is er een domoticasysteem of een soortgelijk systeem aanwezig? (Een domoticasysteem bedient de verwarming, verlichting, verwarming, audio, ventilatie e.d. automatisch)	Ja
Zo ja, functioneert dit systeem naar behoren?	Ja
Zo nee, toelichting:	
Hoe oud is dit systeem ongeveer?	2009
Installaties 7 O.	
Zijn er rookmelders op iedere verdieping aanwezig?	Nee
Zo ja, hoe oud zijn de rookmelders ongeveer?	
Sanitair, riolering en keuken 8 A.	
Zijn er beschadigingen aan wastafels, douche, bad, toiletten, gootstenen en kranen?	Nee
Zo ja, welke?	
Sanitair, riolering en keuken 8 B.	
Hoe oud is de badkamer ongeveer?	Geplaatst in 2009, nieuwe wastafel met dubbele kraan en spiegel in 2022.
Sanitair, riolering en keuken 8 C.	
Lopen de afvoeren van wastafels, douche, bad, toiletten, gootstenen en kranen goed door?	Ja
Zo nee, welke niet?	
Sanitair, riolering en keuken 8 D.	
Is de woning aangesloten op het gemeentelijke riool?	Ja
Sanitair, riolering en keuken 8 E.	
Zijn er gebreken (geweest) aan de riolering, zoals breuken, stankoverlast, lekkages, etc.?	Nee
Zo ja, welke?	

Vragenlijst

VRAAG	ANTWOORD
Sanitair, riolering en keuken 8 F.	
Is er een andere voorziening, zoals een septictank, beerput of dergelijk aanwezig?	Nee
Zo ja, wat is er aanwezig en hoe dient dit te worden onderhouden?	
Sanitair, riolering en keuken 8 G.	
Van welk jaar dateert de keukenopstelling ongeveer?	2011
Sanitair, riolering en keuken 8 H.	
Van welk jaar dateert de inbouwapparatuur ongeveer?	Vaatwasser 2024
Functioneert alle inbouwapparatuur?	Ja
Zo nee, welk inbouwapparaat functioneert niet?	
Sanitair, riolering en keuken 8 I.	
Heeft u een kokend water kraan? (bijvoorbeeld een Quooker kraan of een soortgelijke kraan)	Nee
Zo ja, functioneert deze kraan naar behoren en hoe oud is deze kraan ongeveer?	
Diversen 9 A.	
Wat is het bouwjaar van de woning?	2009
Diversen 9 B.	
Zijn er asbesthoudende materialen in/op de woning/ bijgebouw(en) aanwezig? (bijvoorbeeld asbest zeil, een asbestplaat die onder en/of achter de CV ketel is geplaatst, asbesthoudend isolatiemateriaal om de verwarmingsbuis, asbesthoudend koord bij oude cv-ketels/gaskachels, asbestgolfplaten e.d.)	Nee
Zo ja, welke en waar?	
Diversen 9 C.	
Blijft er in de woning zeil achter, al dan niet vastgelijmd, dat is aangeschaft tussen 1955 en 1982?	Nee
Diversen 9 D.	
Is er sprake van loden leidingen in de woning?	Nee
Zo ja, waar?	
Diversen 9 E.	
Is er een Japanse duizendknoop aanwezig in de tuin? (Een Japanse duizendknoop is een exotische plant, welke moeilijk te verwijderen is. De sterke wortelstokken en stengels van de Japanse duizendknoop zijn in staat om schade te veroorzaken aan gebouwen, leidingen en wegen)	Nee
Diversen 9 F.	
Is er in puin/asbest afval in de grond/tuin aanwezig?	Nee
Diversen 9 G.	
Heeft u elders lekkages gehad? (dus los van het dak/ sanitair/ riolering)	Nee
Diversen 9 H.	
Is de grond verontreinigd?	Nee
Zo ja, is er een onderzoeksrapport?	
Zo ja, heeft de gemeente/provincie een onderzoeks- of saneringsbevel opgelegd?	
Diversen 9 I.	
Is er een olietank aanwezig of aanwezig geweest?	Nee
Zo ja, is deze gesaneerd/verwijderd?	
Als deze is gesaneerd, waar is de olietank op het perceel gesitueerd?	
Is er een Kiwa-certificaat aanwezig?	n.v.t

Vragenlijst

VRAAG	ANTWOORD
Diversen 9 J.	
Is er sprake van overlast door ongedierte in of (rond)om de woning? (Denk aan muizen, ratten, kakkerlakken, etc.)	Nee
Zo ja, waar?	
Diversen 9 K.	
Is de woning aangetast door houtworm, boktor, ander ongedierte of zwam?	Nee
Zo ja, waar?	
Zo ja, is deze aantasting al eens behandeld?	
Zo ja, wanneer?	
Zo ja, door welk bedrijf?	
Diversen 9 L.	
Is er sprake van chloridеschade (betonrot)? (Betonrot komt vooral voor in kruipruimtes van woningen gebouwd tussen 1965 en 1981 die voorzien zijn van betonnen vloerelementen van het merk Kwaaitaal of Manta. Ook andere beton- elementen - bijvoorbeeld balkons - kunnen aangetast zijn)	Nee
Zo ja, waar?	
Diversen 9 M.	
Hebben er verbouwingen en/of bijbouwingen plaatsgevonden in en/of om de woning?	Ja
Zo ja, welke ver-/bijbouwingen?	Schuur bijbouwing in September 2025.
Zo ja, in welk jaartal?	2025
Zo ja, door welk bedrijf zijn deze uitgevoerd?	Tom Knol Dienstverlening
Diversen 9 N.	
Zijn er verbouwingen of uitbreidingen uitgevoerd zonder omgevingsvergunning (voorheen bouwvergunning)?	Ja
Zo ja, welke?	Schuurbouw
Diversen 9 O.	
Is er sprake van glasvezel internet?	Ja
Diversen 9 P.	
Bent u in het bezit van een definitief energieprestatiecertificaat/energielabel?	Ja
Zo ja, welke label?	A
Vaste lasten 10 A.	
Hoeveel betaalde u voor de laatste aanslag onroerendezaakbelasting?	€ 390,-
Belastingjaar?	2026
Vaste lasten 10 B.	
Wat is de WOZ-waarde?	€ 383.000,-
Peiljaar?	2025
Vaste lasten 10 C.	
Hoeveel betaalde u voor de laatste aanslag waterschapslasten?	€ 538,-
Belastingjaar?	2026
Vaste lasten 10 D.	
Hoeveel betaalde u voor de laatste aanslag gemeentelijke belastingen? (zoals rioolheffing en afvalstoffenheffing e.d.)	€ 428,-
Belastingjaar?	2026
Vaste lasten 10 E.	
Welke voorschotbedragen betaalt u maandelijks aan de nutsbedrijven? Gas:	€ 0,-
Elektra:	€ 0,-

Vragenlijst

VRAAG	ANTWOORD
Water:	€ 15,-
Stadsverwarming:	€ 0,-
Anders:	Gas + Elektra samen Maandbedrag is 127, komen nog terugleverkosten en andere financiele voordelen bij de afrekening.
Te weten:	€ 127,-
Wat is uw jaarverbruik voor gas/ elektriciteit en water? Gas (m³):	664 verwacht
Elektriciteit hoog (kWh):	0
Elektriciteit laag (kWh):	0
Elektriciteit totaal (kWh):	1010 verwacht
Water (m3):	62
Stadsverwarming (GJ):	0
Anders:	Teruglevering: -3.958 kWh
Met hoeveel bewoners bewoonde u de woning? Aantal:	2
Vaste lasten 10 F.	
Zijn er lease- en/of huurkoopcontracten? (Bijvoorbeeld keuken, kozijnen, cv-ketel, etc.)	Nee
Zo ja, welke?	
Zijn deze contracten overdraagbaar op de koper? Let op! Veel lease- en huurkoopcontracten zijn niet langer overdraagbaar op een koper. Neem hiervoor contact op met de betreffende leverancier.	
Hoe lang lopen de contracten nog en wat is de eventuele afkoopsom? Afkoopsom:	
Duur:	
Vaste lasten 10 G.	
Als er sprake is van erfpacht of opstalrecht hoe hoog is dan de canon per jaar?	€ 0,-
Heeft u alle canons betaald?	n.v.t
Is de canon afgekocht?	n.v.t
Zo ja, tot wanneer?	
Vaste lasten 10 H.	
Heeft u alle gemeentelijke belastingen die u verschuldigd bent al betaald?	Ja
Zijn er variabele bedragen voor gemeenschappelijke poorten, inritten of terreinen?	Nee
Zo ja, hoe hoog en waarvoor?	
Vaste lasten 10 I.	
Heeft u, om in de straat te parkeren, een parkeervergunning nodig?	Nee
Hoeveel parkeervergunningen kunnen er maximaal worden aangevraagd?	
Wat zijn de kosten voor deze parkeervergunning(en) per jaar?	
Garanties 11 A.	
Zijn er lopende onderhoudscontracten en/of garantieregelingen overdraagbaar aan de koper? (Zoals dakbedekking, cv-installatie, dubbele beglazing, etc.)	Nee
Zo ja, welke?	
Nadere informatie 12 A.	
Overige zaken (Overige zaken die de koper naar uw mening moet weten)	-

Locatie op de kaart





Maak kennis
met Nijeveen

Nijeveen is een dorp in de gemeente Meppel, omringd door weidse weilanden en karakteristieke boerderijen. De langgerekte dorpsstructuur herinnert aan de ontginning van het veenlandschap. In en rondom het dorp zijn het agrarische karakter en de open vergezichten nog duidelijk aanwezig. Nijeveen heeft een eigen dorpsleven en ligt tegelijk op korte afstand van de stad Meppel. Daardoor zijn de ruimte van het platteland en stedelijke voorzieningen goed te combineren. De oude lintbebouwing en de open ruimte bepalen nog altijd het karakter van Nijeveen.



OMGEVING

De omgeving van Nijeveen nodigt uit tot wandelen en fietsen langs het oude dorpslint, karakteristieke boerderijen en uitgestrekte landerijen. Ook Kolderveen en het omringende buitengebied hebben een uitgesproken landelijk karakter. Op de rustige wegen komen weilanden, watergangen en buurtschappen samen. Het open landschap verandert zichtbaar met de seizoenen en geeft ruimte voor verschillende routes door de omgeving.

BEREIKBAARHEID

Nijeveen ligt ten noorden van Meppel, in de richting van Steenwijk. Via regionale wegen zijn beide steden en de omliggende dorpen bereikbaar. Wie verder reist, kan via de omgeving aansluiting vinden op de A32, een belangrijke verbinding tussen Overijssel en Friesland. Zowel Meppel als Steenwijk heeft een treinstation. Daarmee zijn er naast de lokale routes ook mogelijkheden om verder te reizen. De ligging combineert de landelijke omgeving van Nijeveen met de bereikbaarheid van nabijgelegen steden.

Van bezichtiging tot aankoop
Volg de route met de vragen



Heb je belangstelling voor de woning?

Nee
We stellen het op prijs als je ons dit laat weten. Dan kunnen wij het aan de verkoper doorgeven.

Ja

Zijn jouw hypotheek-mogelijkheden bekend?

Nee
Vraag jouw Garantiemakelaar naar een hypotheekadviseur.

Ja

Breng je een bod uit?

Nee

Ja

Als je een bod uitbrengt (mondeling of schriftelijk), is er nog geen sprake van een onderhandeling. Pas wanneer wij jou namens de verkoper een tegenvoorstel doen, is er daadwerkelijk sprake van een onderhandeling. Betrek bij jouw bod ook andere factoren die voor jou van belang zijn, zoals de aanvaardingsdatum, ontbindende voorwaarden, roerende zaken, etc.

Is er sprake van overeenstemming?

Nee

Ja

Wij stellen voor jou een koopovereenkomst op, die na ondertekening door beide partijen naar de notaris wordt gezonden. Hoewel in de volksmond vaak over een 'voorlopig koopcontract' wordt gesproken, is de koopovereenkomst wel degelijk bindend voor beide partijen! De koop kan slechts worden ontbonden binnen drie dagen na ondertekening door de koper of als er sprake is van 'ontbindende voorwaarden'.

De notaris
De notaris zal je enkele dagen na ontvangst van de koopover-eenkomst vragen de waarborgsom te storten of een bank-garantie te deponeren.

De hypotheek
De hypotheek wordt aangevraagd via jouw hypotheekadviseur. Indien nodig wordt ook een overbruggingskrediet geregeld.

Laatste inspectie
Wij stellen je graag in de gelegenheid om de woning vóór de levering nog een keer te inspecteren en te controleren of alles netjes is opgeleverd zoals we hebben afgesproken. Tijdens de laatste inspectie dien je ook de meterstanden te noteren.

De overdracht
Je ontvangt een uitnodiging van de notaris om samen met de verkoper de transportakte te ondertekenen. Voor die tijd krijg je de conceptakten en de nota van afrekening van de notaris toegestuurd. Je ondertekent samen met de verkoper (of een gevolmachtigde van de verkoper) de leveringsakte bij de notaris.

Gefeliciteerd!



Hup & Fidom Garantiemakelaars

Thymen, Mark, Linda, Maud, Boaz en Erik

Aangenaam

Met een dosis enthousiasme begeleiden je van a tot z bij het hele proces van verkoop maar ook aan; van de eerste kennismaking tot het bepalen van de vraagprijs, van het bepalen van de verkoopstrategie tot het samenstellen van de presentatie en van de bezichtigingen tot en met de uiteindelijke inspectie en oplevering. Wat vinden wij belangrijk bij de verkoop van jouw woning: Een aantrekkelijke woningpresentie, zowel digitaal, online, als op papier, is enorm belangrijk. Wij werken dan ook uitsluitend met creatieve en ervaren foto- en videografen die uw woning prachtig weten te introduceren bij potentiële kopers. Een eerste indruk kun je immers maar één keer maken.

Benieuwd naar de waarde van jouw woning?

Scan de QR-code voor een vrijblijvende afspraak.

Klantbeoordeling

9,8

Wat een fijne makelaar. Goeie communicatie,en duidelijke uitleg over de te volgen stappen zijn. Altijd via de persoonlijke groepsapp bereikbaar.

Wij zijn bereikbaar via:

0522 458 510

info@hup-en-fidom.nl

www.hupenfidommakelaarsmeppel.nl

Taxatie

Review

Wij hebben ze ingeschakeld als taxateurs voor onze nieuwe woning en daar zijn we erg tevreden over. Wij moesten noodgedwongen een paar keer de afspraak verzetten en wijzigen. Ondanks dat hebben ze ons altijd fijn geholpen en ons uitstekend advies gegeven wat ons nog flink geld heeft bespaard.

Ali Al-Difaie



Aankoop

Review

Mijn vriend en ik waren al even op zoek naar een koopwoning, maar in de huidige woningmarkt lukte ons dit niet alleen. N.a.v. advies vanuit vrienden hebben wij de hulp van Hup & Fidom ingeschakeld. Na een fijn eerste kennismakingsgesprek ging Linda enthousiast op zoek naar een huis voor ons. Vrij snel vonden en kochten wij onze eerste koopwoning. Wij kijken heel blij terug op de hulp van Hup & Fidom en raden ze dan ook van harte aan iedereen die op zoek is naar een koopwoning.

Merel Kuijpers



Veelgestelde vragen

1. Wanneer ben ik in onderhandeling?
Je bent officieel in onderhandeling zodra de verkoper inhoudelijk reageert op jouw bod, bijvoorbeeld door een tegenbod uit te brengen. Als de verkopende makelaar alleen aangeeft dat hij jouw bod met de verkoper zal bespreken, betekent dit dus nog niet dat je in onderhandeling bent.

2. Mag een makelaar doorgaan met bezichtigen als er al over een bod onderhandeld wordt?
Dat mag. Een onderhandeling hoeft namelijk nog niet tot een verkoop te leiden. Daarnaast kan de verkoper willen weten of er meer belangstelling voor de woning is. De eerste bieder hoeft immers niet automatisch de beste koper te zijn. Daarom kunnen bezichtigingen tijdens een onderhandeling gewoon doorgaan. Er mag ook met meerdere gegadigden tegelijk worden onderhandeld. De makelaar moet dit dan wel duidelijk kenbaar maken. Vaak zal de verkopende makelaar aan belangstellenden aangeven dat de woning 'onder bod' is. Andere belangstellenden mogen nog steeds een bod uitbrengen. De makelaar doet geen mededelingen over de hoogte van andere biedingen, omdat dit het biedingsproces onnodig kan beïnvloeden.

3. Kan een verkoper de vraagprijs van een woning tijdens de onderhandeling verhogen?
Het antwoord is ja. Als de vraagprijs alleen een uitnodiging is tot het doen van een bod (zie ook vraag 5), kan de verkoper besluiten de vraagprijs te verlagen of te verhogen. Tijdens een onderhandeling doen partijen vaak over en weer biedingen. Als de potentiële koper een tegenbod uitbrengt dat afwijkt van het eerdere bod van de verkoper, vervalt dit eerdere bod. Ook wanneer partijen tijdens het biedingsproces steeds dichter bij elkaar komen, kan de verkoper besluiten een volgend tegenbod weer te verhogen. Andersom kan de koper er ook voor kiezen om een volgend bod weer te verlagen.

4. Hoe komt de koop tot stand?
Als verkoper en koper het eens worden over de belangrijkste zaken bij de koop, zoals de prijs, opleveringsdatum en ontbindende voorwaarden, legt de verkopend makelaar de afspraken schriftelijk vast in de koopovereenkomst. Ontbindende voorwaarden zijn daarbij een belangrijk onderwerp. Als koper krijg je niet automatisch een ontbindende voorwaarde voor de financiering. Dit moet je aangeven bij het uitbrengen van jouw bod.

Het is belangrijk dat beide partijen het ook eens zijn over eventuele aanvullende afspraken en ontbindende voorwaarden voordat de koopovereenkomst wordt opgesteld.

Naast de eerder genoemde punten worden meestal nog aanvullende afspraken in de koopovereenkomst opgenomen, zoals een boeteclausule. Zodra verkoper en koper de koopovereenkomst hebben ondertekend en de koper een exemplaar heeft ontvangen, gaat voor de particuliere koper de wettelijke bedenktijd in. Binnen deze bedenktijd kan de koper alsnog van de aankoop afzien.

Ziet de koper tijdens de bedenktijd niet van de koop af en wordt er geen beroep gedaan op eventuele ontbindende voorwaarden, dan vindt op de afgesproken datum de overdracht bij de notaris plaats.

5. Als ik de vraagprijs bied, moet de verkoper de woning dan aan mij verkopen?
Over deze vraag bestaan veel misverstanden. De Hoge Raad heeft bepaald dat wanneer je de vraagprijs uit een advertentie of woningpresentatie biedt, je daarmee een bod uitbrengt. De vraagprijs wordt namelijk gezien als een uitnodiging tot het doen van een bod. De verkoper is daarom niet automatisch verplicht jouw bod te accepteren. Hij kan besluiten het bod te aanvaarden, af te wijzen of via zijn makelaar een tegenbod uit te brengen.

6. Mag een makelaar tijdens de onderhandeling het systeem van verkoop wijzigen?
Dat mag. Eén van beide partijen mag de onderhandeling beëindigen. Soms zijn er zoveel belangstellenden die de vraagprijs bieden of benaderen, dat het lastig is om te bepalen wie de beste koper is. In dat geval kan de verkopende makelaar, in overleg met de verkoper, besluiten de lopende onderhandelingen te beëindigen en de biedprocedure te wijzigen. Uiteraard moeten eventueel gedane toezeggingen eerst worden nagekomen (zie ook vraag 8). De makelaar kan vervolgens bijvoorbeeld kiezen voor een inschrijvingsprocedure. Alle bieders krijgen dan een gelijke kans om hun beste bod uit te brengen.



Zorgeloos van
je nieuwe woning genieten

7. Wat is een optie?
Een optie in juridische zin geeft een partij de keuze om door een eenzijdige verklaring een koopovereenkomst met een andere partij te sluiten. Partijen zijn het dan wel eens over de voorwaarden van de koop, maar de koper krijgt bijvoorbeeld nog een week bedenktijd. Bij de aankoop van een nieuwbouwwoning is zo'n optie nog wel gebruikelijk. Bij de aankoop van een bestaande woning is dit niet het geval.

Het begrip 'optie' wordt daarbij vaak ten onrechte gebruikt. Dan heeft het de betekenis van bepaalde toezeggingen die een verkopende NVM-makelaar kan doen aan een belangstellende koper tijdens het onderhandelingsproces. Zo'n toezegging kan bijvoorbeeld inhouden dat een belangstellende koper een paar dagen de tijd krijgt om na te denken over een bod. De NVM-makelaar zal in de tussentijd proberen niet met een andere partij in onderhandeling te gaan.

De belangstellende koper kan deze tijd gebruiken om een beter inzicht te krijgen in zijn financiering of in de gebruiksmogelijkheden van de woning. Een optie kun je niet eisen; de verkoper en de verkopende NVM-makelaar beslissen zelf of er tijdens het onderhandelingsproces bepaalde toezeggingen worden gedaan.

8. Dient de NVM makelaar met mij in onderhandeling te gaan, als ik als eerste een bezichtiging aanvraag of als eerste een bod uitbreng?
Het antwoord op deze vraag is nee. De verkopende NVM-makelaar bepaalt samen met de verkoper de verkoopprocedure. De verkopende NVM-makelaar heeft wel de verplichting om je daarover te informeren. Het is verstandig om, als je serieus belangstelling hebt, de NVM-makelaar te vragen wat jouw positie is. Dat kan veel teleurstelling voorkomen. Doet de NVM-makelaar je een toezegging, dan dient hij deze na te komen.

Deze informatie is met de grootst mogelijke zorg samengesteld. Toch kunnen wij niet altijd voorkomen dat de informatie enigszins afwijkt van hetgeen je in of rond de woning ziet of hebt gezien. Dit kan met name gelden voor (bouw)tekeningen, schetsen, afmetingen en maatvoeringen. Hieraan kunnen dan ook geen rechten worden ontleend. Door ons wordt geen aansprakelijkheid aanvaard, behoudens voor zover de door ons verplicht afgesloten beroepsaansprakelijkheidsverzekering in voorkomend geval aanspraak op een uitkering geeft. Vraagprijzen zijn kosten koper. Alle verstrekte informatie dien je in het kader van het BW niet te beschouwen als een aanbod, maar als een uitnodiging om in onderhandeling te treden. Voor een eventuele vermelding van onjuiste gegevens aanvaarden wij geen enkele aansprakelijkheid.

Aantekeningen



Interesse
in deze woning?

Neem contact met ons op voor meer informatie.

0522 458 510

info@hup-en-fidom.nl

www.hupenfidommakelaarsmeppel.nl

HUP & FIDOM GARANTIEMAKELAARS

Hup & Fidom Garantiemakelaars Meppel
Kruisstraat 30
7941 AN, MEPPEL

0522 458510
info@hup-en-fidom.nl
www.hupenfidommakelaarsmeppel.nl