Jeroen van den Boogaard makelaars



Ruime watervilla met sauna en zwembad

HOOFDDORP
Iraklia 26

Kenmerken & specificaties

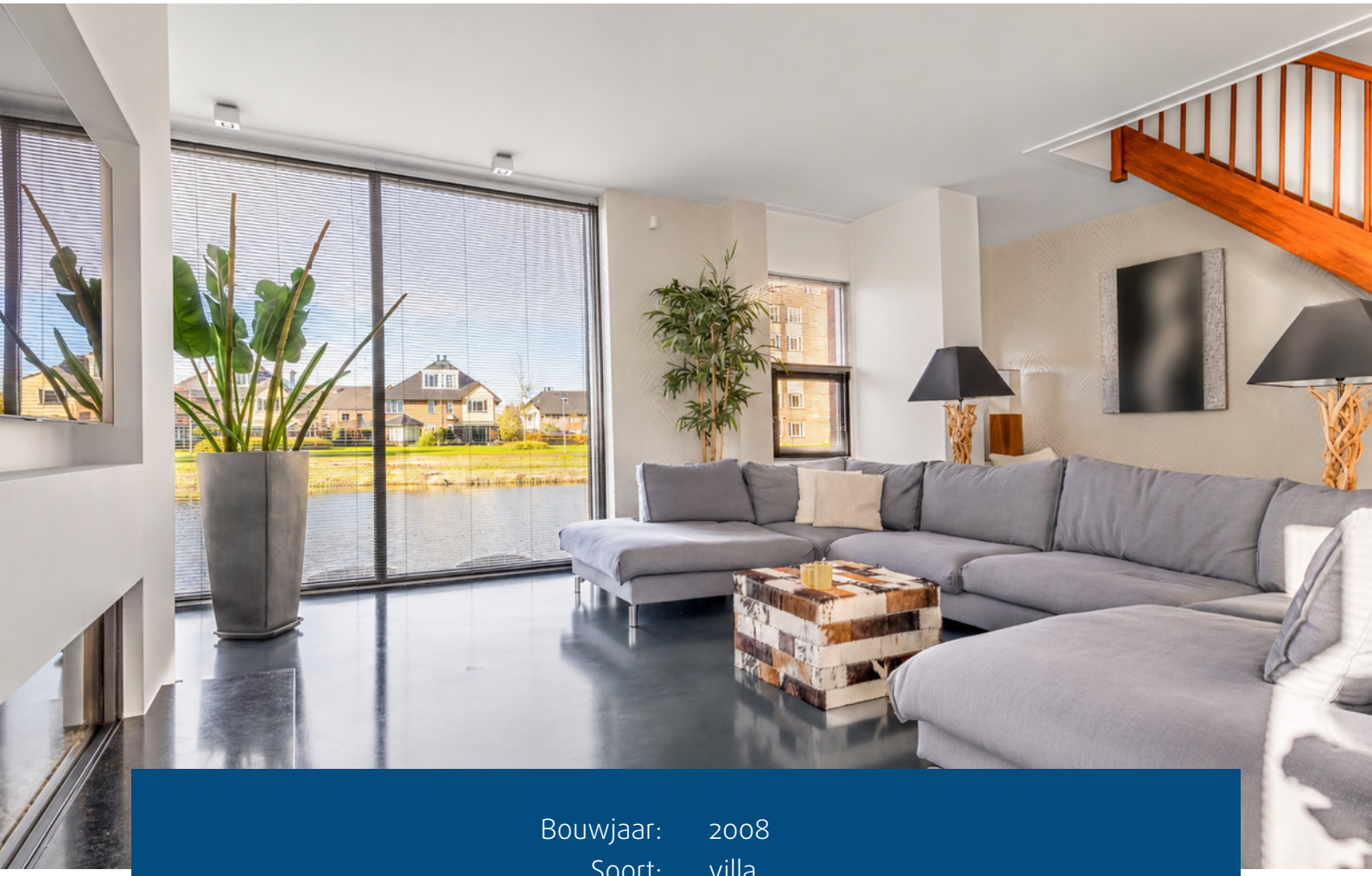

Bouwjaar:	2008
Soort:	villa
Kamers:	6 (voorheen 8)
Inhoud:	830 m^3
Woonoppervlakte:	218 m^2
Perceeloppervlakte:	540 m^2
Externe bergruimte:	14 m^2
Verwarming:	c.v.-ketel, vloerverwarming gedeeltelijk, gashaard
Isolatie:	volledig geisoleerd
Energielabel:	A

Omschrijving

Ruime en luxe vrijstaande watervilla met privézwembad en sauna met veel rust en privacy!

Comfort, ruimte, luxe, en een prachtige ligging aan het water aan de rustige kant van het eiland, komen samen in deze bijzondere vrijstaande watervilla. Met maar liefst vijf slaapkamers (oorspronkelijk zeven), twee badkamers, een royale en lichte living, een eigen sauna én een zwembad met beweegbare overkapping biedt deze villa alles voor wie op zoek is naar een heerlijk ruim familiehuis met nét dat beetje extra. Het is bovendien de enige woning van dit type met een volledige extra bovenverdieping, met oorspronkelijk drie slaapkamers en een eigen badkamer. De villa ligt op de ruimste kavel van het eiland, aan de rustige, autovrije kant. Geen verkeersgeluiden, alleen de kalmte van het water.

Hier geniet je iedere dag van het ultieme vakantiegevoel, gewoon in je eigen huis! Neem een verfrissende duik in het zwembad, ontspan in de sauna of geniet op het terras aan het water van de rust en het uitzicht. De fraai aangelegde zonnige tuin met meerdere terrassen biedt volop mogelijkheden om heerlijk buiten te leven, te ontspannen en gezellig samen te komen met familie en vrienden. Er is een terras voor de heerlijke ochtendzon, twee terrassen waar je de hele middag en avond van de zon geniet en een vlonder aan het water voor een romantische zonsondergang.

De royale living met een plafondhoogte van maar liefst 2,88 meter voelt bijzonder licht en ruimtelijk aan. De ramen van vloer tot plafond aan de waterkant geven de ultieme beleving en zorgen voor een prachtige verbinding met buiten, met een heerlijk uitzicht over het water. De open keuken met openslaande deuren naar de tuin vormt samen met de woonkamer een fijne leefruimte waar koken, ontspannen en samenzijn moeiteloos in elkaar overlopen. De keuken kan zelfs met maar liefst 40 m^2 vergunningvrij worden uitgebouwd.
Met twee badkamers, vijf slaapkamers (voorheen zeven) én een ruimtelijke indeling, verdeeld over meerdere woonlagen, is er aan ruimte absoluut geen gebrek. Of je nu een groot gezin hebt, regelmatig gasten ontvangt of behoefte hebt aan een eigen werk- of hobbykamer: deze woning biedt volop mogelijkheden.

Het huis is van alle luxe voorzien: sauna, zwembad, bad/jacuzzi, vloerverwarming, airconditioning, alarm, design-gashaard, intercom, Quooker en stoomoven. Ook aan duurzaamheid is gedacht. Zo beschikt de woning onder andere over vloerverwarming op de begane grond, airconditioning in meerdere slaapkamers, maar liefst 28 zonnepanelen, een waterontharder (2026) en een laadpaal voor de elektrische auto op de eigen oprit, waar bovendien parkeergelegenheid is voor meerdere auto's.
De villa is gelegen op een aantrekkelijke locatie aan de rand van Hoofddorp, aan de rustige kant van het eiland Iraklia. Aan deze zijde lopen alleen een voetpad en een fietspad, dus geen lawaai van auto's, bussen of motoren: hier geniet je van serene rust en de kalmte van het water, met alle dagelijkse voorzieningen toch dichtbij.

Winkelcentrum Floriande, met een gevarieerd winkelaanbod en de gezellige zaterdagmarkt, diverse basisscholen, internationale en middelbare scholen, gezondheidscentra, kinderopvang en de bibliotheek zijn op loopafstand bereikbaar.

Het vakantiegevoel stopt niet bij je eigen voordeur. Op loopafstand vind je Sportcomplex Koning Willem-Alexander, met een sportschool, zwembaden en speelse glijbanen, Park21 voor onder meer een potje padel, en de Toolenburger Plas met strandjes en restaurants voor een zomerse middag vol recreatie. Ook de golfbaan en zelfs de Noord-Hollandse kust liggen in de nabije omgeving. Bovendien heb je hier de wereld binnen handbereik. Vanaf station Hoofddorp ben je binnen vijf minuten rechtstreeks op Schiphol, en ook Amsterdam en Haarlem zijn uitstekend bereikbaar met de auto of de trein.

Bijzonderheden:
- Vrijstaande watervilla met een prachtige ligging direct aan het water
- Gelegen aan de rustige, autovrije kant van het eiland, op het ruimste kavel
- Enige woning van dit type met een volledige extra bovenverdieping
- Royale en lichte living met een plafondhoogte van circa 2,88 meter
- Fraai uitzicht over het water door de ramen van vloer tot plafond
- Comfortabele vloerverwarming op de begane grond
- Open keuken met uitgebreide inbouwapparatuur, waaronder een stoomoven, wokbrander en Quooker
- Maar liefst vijf (voorheen zeven) ruime slaapkamers, verdeeld over twee verdiepingen
- Royale masterbedroom met airconditioning, inloopkledingkamer (voormalige slaapkamer) en vrijstaand ligbad
- Privésauna voor een heerlijk wellnessmoment aan huis
- Twee slaapkamers (voorheen drie) op de tweede verdieping met airconditioning, entresol/vide en extra hoog plafond
- Twee badkamers en een separaat toilet op de eerste verdieping
- Ruime vliering
- Meerdere terrassen om optimaal van het buitenleven te genieten
- Zwembad met traptreden over de gehele breedte en met in delen en geheel beweegbare overkapping
- Veel privacy in de tuin aan de zuidwest kant, met een heerlijk terras direct aan het water
- 28 Zonnepanelen
- Waterontharder geplaatst in 2026
- Parkeergelegenheid voor meerdere auto's op eigen terrein
- Laadpaal voor een elektrische auto
- Vrijstaande houten berging met vide en carpoort
- Intercomsysteem
- Alarminstallatie
- Veel privacy: het terrein is afgesloten met een hek
- Centrale ligging nabij winkelcentrum Floriande, scholen, sportvoorzieningen en de Toolenburger Plas

INDELING
Begane grond – hoog, licht en aan het water
entree in de hal met meterkast en toegang tot de berging met de opstelplaats van de c.v.-ketel.
Vanuit de hal bereik je de indrukwekkende leefruimte. Met een plafondhoogte van circa 2,88 meter, een stijlvolle gietvloer met comfortabele vloerverwarming en de vele raampartijen, waarbij het huis optimaal op de zon is georiënteerd, is dit een bijzonder aangename plek om thuis te komen.
In de royale woonkamer vormt de ingebouwde designgashaard een sfeervol middelpunt, terwijl het uitzicht over het water zorgt voor een bijzondere woonbeleving. Hier kun je na een drukke dag heerlijk ontspannen en genieten van de veranderende seizoenen aan het water; in de zomer met bootjes of Kano en in de winter kunnen de ijzers al snel omgebonden worden.
De open keuken is uitgerust met veel bergruimte en diverse inbouwapparatuur, waaronder een kookplaat met inductie en een wokbrander, afzuigkap, combi-oven, stoomoven, koelkast, separate vriezer, vaatwasser en Quooker. Of je nu uitgebreid kookt voor familie en vrienden of snel een maaltijd bereidt, hier heb je alles binnen handbereik. De openslaande deuren zorgen voor een fijne verbinding tussen binnen en buiten waarbij de BBQ-loungehoek veelvuldig gebruikt zal worden van het vroege voorjaar tot het late najaar. De open trap naar de eerste verdieping versterkt het ruimtelijke karakter van de woning.

Eerste verdieping - royale ruimte, licht en comfort
Overloop, kast met de wasmachineaansluiting, een ruime trapkast en een hal met toegang tot alle kamers. Op deze verdieping bevinden zich drie slaapkamers (voorheen vier), waaronder de masterbedroom aan de voorzijde. Deze kamer heeft airconditioning, een ruime inloopkledingkamer (een voormalige slaapkamer die bij de masterbedroom is getrokken) en een vrijstaande jacuzzi-bad. Een heerlijke privéruimte waar comfort en ontspanning centraal staan.
De twee slaapkamers aan de achterzijde zijn beiden voorzien van een hoekraam dat zorgt voor een prettige lichtinval. Een van deze kamers beschikt bovendien over een eigen sauna. Ideaal om na een lange werkdag volledig tot rust te komen, zonder daarvoor de deur uit te hoeven!
De badkamer op deze verdieping is ingericht met een ruime inloopdouche en een wastafelmeubel met dubbele wastafel. Daarnaast is er een separaat toilet aanwezig.

Tweede verdieping – extra hoog, extra ruim, uniek in zijn soort
deze volledige extra verdieping heeft een extra hoog plafond. Vanaf de ruime overloop zijn de badkamer en twee slaapkamers (voorheen drie) bereikbaar. Beide slaapkamers zijn voorzien van airconditioning en een eigen entresol/vide. Dit geeft de kamers een speels en ruimtelijk karakter en biedt extra mogelijkheden voor gebruik en inrichting, bijvoorbeeld een combinatie van slapen, studeren en thuiswerken. Kinderen hebben hier hun geheel eigen plekje. De badkamer op deze verdieping heeft een ligbad, inloopdouche, toilet en wastafelmeubel.

Vliering: bereikbaar via een vlizotrap. De ruime vliering is een praktische plek voor het opbergen van seizoensspullen en andere zaken die je niet dagelijks nodig hebt.

Buitenleven – zwembad, terrassen en zon van ochtend tot avond
Het buitenleven is zonder twijfel een van de absolute hoogtepunten van deze villa. De villa is gunstig op de kavel gesitueerd, waardoor de tuin rondom het huis ligt. De combinatie van een zonnige tuin met meerdere terrassen, een eigen zwembad en de directe ligging aan het water maakt deze woning bijzonder aantrekkelijk. Begin de dag op het terras in de ochtendzon, geniet de hele middag en avond van de zon op een van de twee andere terrassen en sluit af op de vlonder aan het water bij zonsondergang. Liever even uit de zon? Er is altijd een plek in de schaduw te vinden achter de haag van siergras of onder de appelboom.

Wat deze villa extra bijzonder maakt, is het privézwembad met overkapping in de hoofdtuin. De lichte overkapping is in een handomdraai op verschillende manieren te openen, in delen of in zijn geheel, en het zwembad heeft traptreden over de gehele breedte. Een heerlijke luxe die het buitenleven naar een hoger niveau tilt! Begin de dag met een verfrissende duik, geniet op warme zomerdagen van het zwembad of breng samen met familie en vrienden lange, ontspannen dagen door. In combinatie met de sauna in de woning ontstaat een heerlijke wellnessbeleving aan huis. Ook voor lange zomeravonden met de BBQ is dit de ideale plek: heerlijk beschut en met veel privacy. Het deel van de tuin op het zuidwesten biedt veel privacy en beschikt over twee heerlijke terrassen: een voor een loungeset en de andere voor een eethoek aansluitend direct aan het water. Dit is zo'n plek waar je graag de tijd vergeet. Lees een boek met uitzicht over het water of sluit de dag af met een gezellig diner in de buitenlucht.

De ligging aan het water geeft de tuin een bijzonder open en rustgevend karakter. Het uitzicht, de privacy en de verschillende terrassen zorgen ervoor dat je op ieder moment van de dag een fijne plek kunt vinden om buiten te genieten. En omdat er aan deze kant van het eiland geen verkeer langskomt, hoor je vooral de rust van het water. Ontspanning en comfort zijn hier geen uitzondering, maar onderdeel van het dagelijks leven.
Voor de villa is een ruime oprit met parkeergelegenheid voor meerdere auto's en een laadpaal voor een elektrische auto.
Naast de vrijstaande houten berging met carport bevindt zich een toegangspoort naar de tuin. De berging met vide biedt praktische ruimte voor bijvoorbeeld fietsen, tuinspullen en andere benodigdheden.

De luxe van de woning, de rust van het eiland, de wereld om de hoek!

Benieuwd naar de ruimte, de sfeer en het bijzondere buitenleven dat deze woning te bieden heeft? Maak dan snel een afspraak om het zelf te ervaren!

Description

Spacious luxury water villa with private pool and sauna!

Comfort, space, luxury and a stunning waterfront setting on the quiet side of the island come together in this exceptional detached water villa. With no fewer than five bedrooms (originally seven), two bathrooms, a generous and light-filled living area, a private sauna and a swimming pool with a movable cover, this villa offers everything you could wish for in a wonderfully spacious family home with that little bit extra. It is also the only home of its type with a full additional top floor, originally with three extra bedrooms and its own bathroom. The villa sits on the largest plot on the island, on the quiet, car-free side. No traffic noise, just the calm of the water.

Here you enjoy the ultimate holiday feeling every day, right in your own home! Take a refreshing dip in the pool, unwind in the sauna or relax on the waterside terrace and soak up the peace and the view. The beautifully landscaped, sunny garden with several terraces offers endless opportunities to live outdoors, relax and get together with family and friends. There is a terrace for the lovely morning sun, two terraces where you can enjoy the sun all afternoon and evening, and a deck by the water for a romantic sunset.

The generous living room, with a ceiling height of no less than 2.88 metres, feels exceptionally light and spacious. The floor-to-ceiling windows on the waterside create the ultimate experience and a beautiful connection with the outdoors, with a wonderful view across the water. The open kitchen, with French doors to the garden, forms a pleasant living space together with the living room, where cooking, relaxing and spending time together flow effortlessly into one another. The kitchen can even be extended by as much as 40 m^2 without a permit.

With two bathrooms, five bedrooms (previously seven) and a spacious layout over several floors, there is certainly no shortage of space. Whether you have a large family, regularly host guests or need your own study or hobby room: this home offers a wealth of possibilities.

The house has every luxury: sauna, swimming pool, bath/jacuzzi, underfloor heating, air conditioning, alarm, designer gas fireplace, intercom, Quooker and steam oven. Sustainability has been considered too. The home features, among other things, underfloor heating on the ground floor, air conditioning in several bedrooms, no fewer than 28 solar panels, a water softener (2026) and an EV charging point on the private driveway, which also offers parking for several cars.

The villa enjoys an attractive location on the edge of Hoofddorp, on the quiet side of the island of Iraklia. On this side there is only a footpath and a cycle path, so no noise from cars, buses or motorbikes: here you enjoy serene tranquility and the calm of the water, with all daily amenities still close by. Floriande shopping center, with its varied shops and lively Saturday market, several primary schools, international and secondary schools, health centres, childcare and the library are all within walking distance.

The holiday feeling doesn't stop at your own front door. Within walking distance you will find the Koning Willem-Alexander sports complex, with a gym, swimming pools and fun water slides, Park21 for, among other things, a game of padel, and the Toolenburger Plas lake with its beaches and restaurants for a summer afternoon full of recreation. The golf course and even the North Holland coast are close by as well. What's more, the world is within easy reach. From Hoofddorp station you are at Schiphol Airport within five minutes on a direct train, and Amsterdam and Haarlem are also easily reached by car or train.

Features
- Detached water villa in a beautiful location directly on the water
- Situated on the quiet, car-free side of the island, on the largest plot
- The only home of its type with a full additional top floor
- Generous, light living room with a ceiling height of approx. 2.88 metres
- Beautiful view across the water through floor-to-ceiling windows
- Comfortable underfloor heating on the ground floor
- Open kitchen with extensive built-in appliances: steam oven, wok burner and Quooker
- No fewer than five (previously seven) spacious bedrooms over two floors
- Generous master bedroom with air conditioning, walk-in dressing room (former bedroom) and freestanding bath
- Private sauna for a relaxing wellness moment at home
- Two bedrooms (previously three) on the second floor with air conditioning, mezzanine and extra-high ceiling
- Two bathrooms and a separate toilet on the first floor
- Spacious attic
- Several terraces to make the most of outdoor living
- Swimming pool with steps across the full width and a cover that opens in sections or entirely
- Plenty of privacy in the south-west facing part of the garden, with a lovely terrace right on the water
- 28 solar panels
- Water softener installed in 2026
- Parking for several cars on own grounds
- EV charging point
- Detached wooden shed with mezzanine and carport
- Intercom system
- Alarm system
- Plenty of privacy: the property is closed off with a gate
- Central location near Floriande shopping centre, schools, sports facilities and the Toolenburger Plas
- Living area 232 m^2 and external storage 14 m^2 (measured in accordance with NEN 2580)
- Handover by arrangement

LAYOUT
Ground floor – spacious at the water front
Entrance into the hall with meter cupboard and access to the storage room housing the central heating boiler.
From the hall you enter the impressive living area. With a ceiling height of approx. 2.88 metres, a stylish poured floor with comfortable underfloor heating and the many windows, with the house ideally oriented towards the sun, this is a particularly pleasant place to come home to.
In the generous living room, the built-in designer gas fireplace forms an atmospheric centerpiece, while the view across the water creates a special living experience. After a busy day you can relax here and enjoy the changing seasons on the water: boats and canoes in summer, and in winter the ice skates can soon come out.
The open kitchen offers plenty of storage and a range of built-in appliances, including an induction hob with wok burner, extractor hood, combination oven, steam oven, fridge, separate freezer, dishwasher and Quooker. Whether you cook elaborate meals for family and friends or prepare a quick bite, everything is close at hand. The French doors create a lovely connection between inside and out, and the BBQ lounge area can be in frequent use from early spring to late autumn.
The open staircase to the first floor enhances the spacious character of the home.

First floor – generous space, light and comfort
Landing, cupboard with washing machine connection, a spacious under-stairs cupboard and a hallway giving access to all rooms. This floor has three bedrooms (previously four), including the master bedroom at the front. This room has air conditioning, a spacious walk-in dressing room (a former bedroom that has been added to the master bedroom) and a freestanding jacuzzi bath. A wonderful private retreat where comfort and relaxation take center stage.
The two bedrooms at the rear both have a corner window that lets in lovely natural light. One of these rooms also has its own sauna. Ideal for unwinding completely after a long working day, without having to leave the house!
The bathroom on this floor features a spacious walk-in shower and a vanity unit with double washbasin. There is also a separate toilet.

Second floor – extra high, extra spacious, one of a kind
This full additional floor has an extra-high ceiling. From the spacious landing you reach the bathroom and two bedrooms (previously three). Both bedrooms have air conditioning and their own mezzanine. This gives the rooms a playful, spacious character and offers extra options for use and furnishing, for example a combination of sleeping, studying and working from home. Children have a space entirely of their own here.
The bathroom on this floor has a bath, walk-in shower, toilet and vanity unit.

Attic: accessible via a loft ladder. The spacious attic is a practical place to store seasonal items and other things you don't need every day.

Outdoor living – pool, terraces and sun from morning to evening
Outdoor living is without doubt one of the absolute highlights of this villa. The villa is favorably positioned on the plot, so the garden wraps around the house. The combination of a sunny garden with several terraces, a private pool and the direct waterside location makes this home particularly attractive. Start the day on the terrace in the morning sun, enjoy the sun all afternoon and evening on one of the two other terraces and finish on the deck by the water at sunset. Fancy some shade? There is always a shady spot behind the ornamental grass hedge or under the apple tree.

What makes this villa extra special is the private swimming pool with cover in the main garden. The light cover can be opened in no time in different ways, in sections or entirely, and the pool has steps across its full width. A wonderful luxury that takes outdoor living to the next level! Start the day with a refreshing dip, enjoy the pool on warm summer days or spend long, relaxed days with family and friends. Combined with the sauna in the house, it creates a wonderful wellness experience at home. It is also the ideal spot for long summer evenings with the BBQ: wonderfully sheltered and with plenty of privacy.
The south-west facing part of the garden offers plenty of privacy and has two lovely terraces: one for a lounge set and the other for a dining area right by the water. This is the kind of place where you happily lose track of time. Read a book overlooking the water or end the day with a cozy dinner outdoors.

The waterside location gives the garden a particularly open and peaceful character. The view, the privacy and the various terraces mean you can always find a lovely spot to enjoy the outdoors at any time of day. And because no traffic passes on this side of the island, what you mostly hear is the peace of the water. Relaxation and comfort are not the exception here, but part of everyday life.
In front of the villa is a spacious driveway with parking for several cars and an EV charging point.
Next to the detached wooden shed with carport is a gate to the garden. The shed with mezzanine offers practical space for bicycles, garden equipment and other belongings.

The luxury of the home, the peace of the island, the world around the corner!

Curious about the space, the atmosphere and the exceptional outdoor living this home has to offer? Make an appointment soon to experience it for yourself!

The living area has been measured in accordance with the Dutch industry-wide measurement instructions based on NEN 2580 (measurement report dated 27 October 2026) and is intended as an indication. Minor differences due to interpretation or rounding may occur. No rights can be derived from the stated dimensions.














26


26


































weber
















Quinta
d'Anta
















ROCK






























WIJ ZIJN AJAX

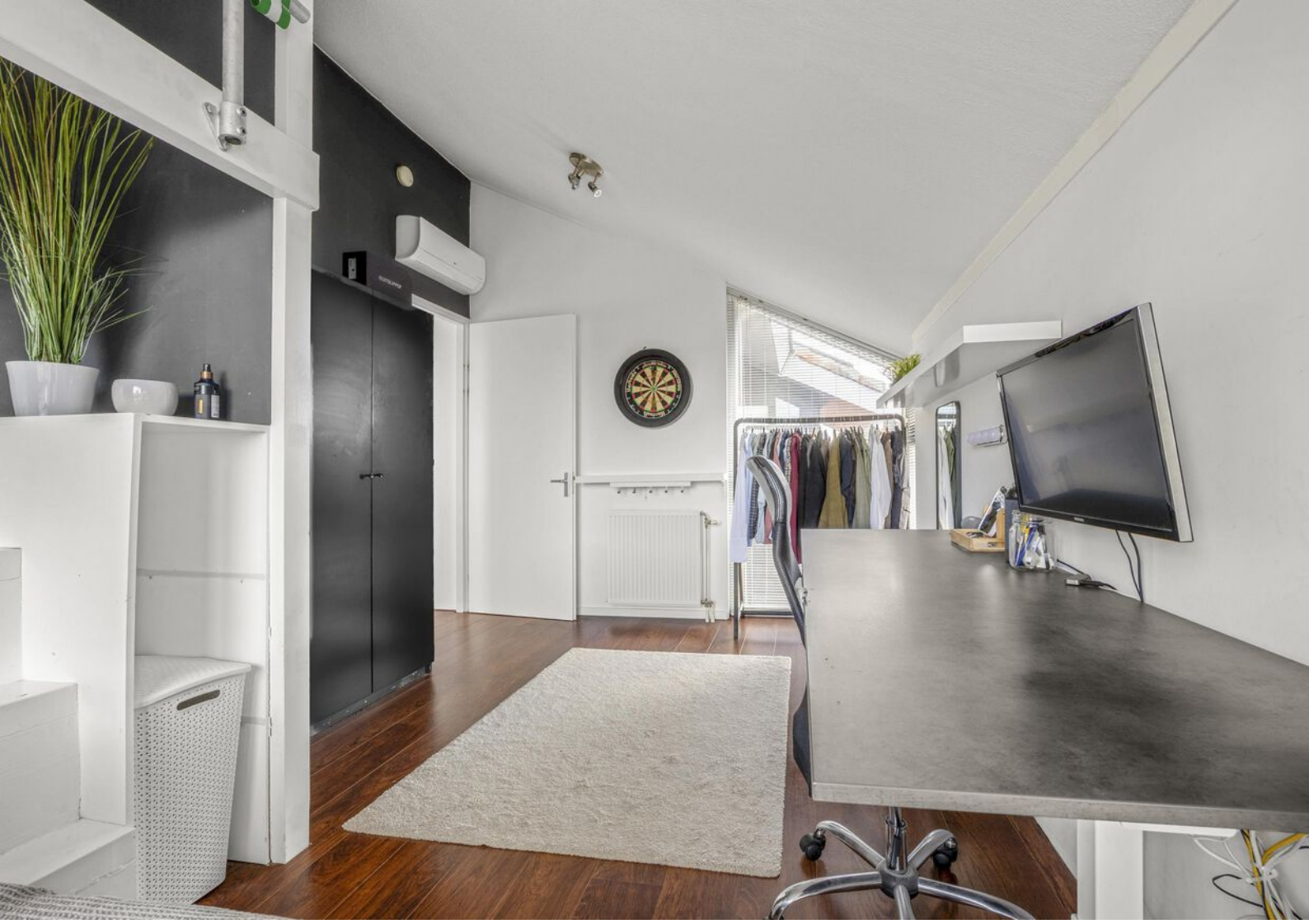










LUCKY BELL










26
PORSCHE







Plattegronden

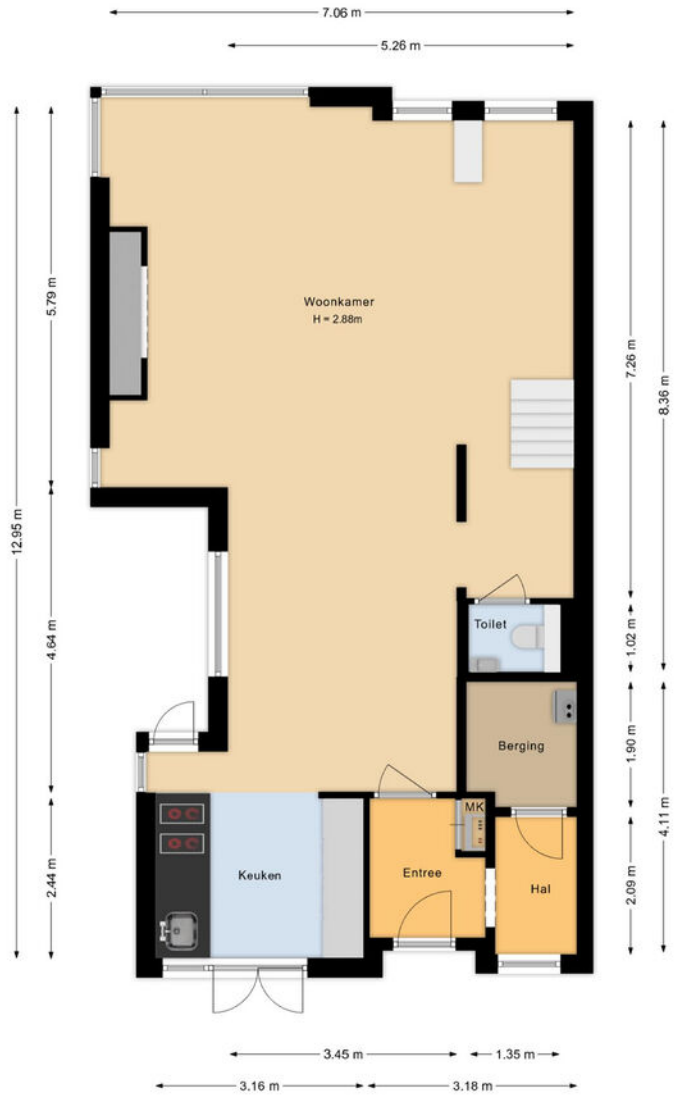

Plattegronden

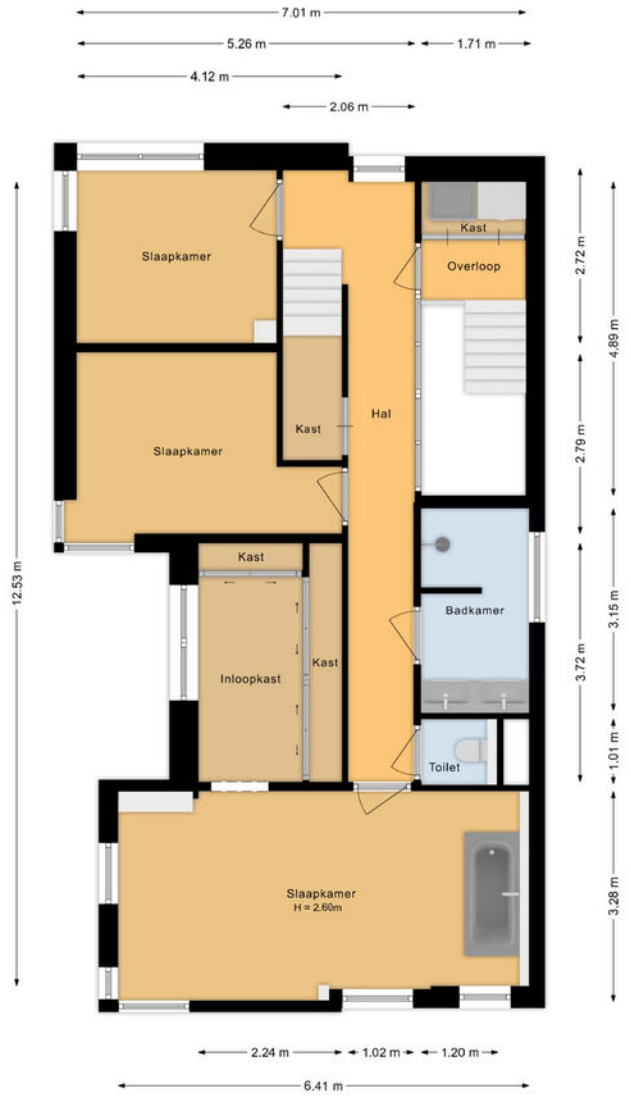

Plattegronden

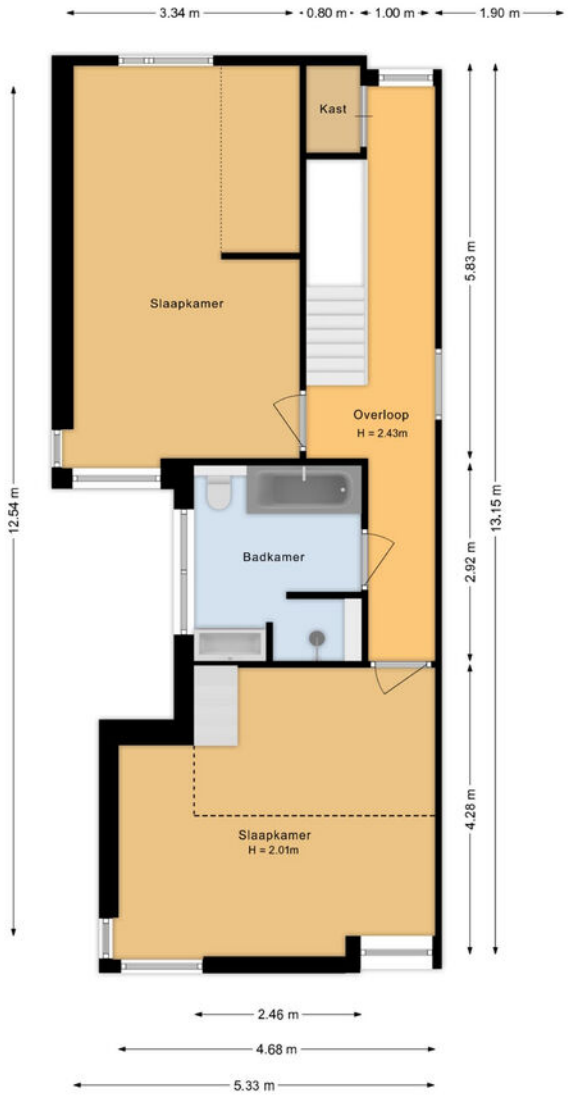

Plattegronden



Plattegronden

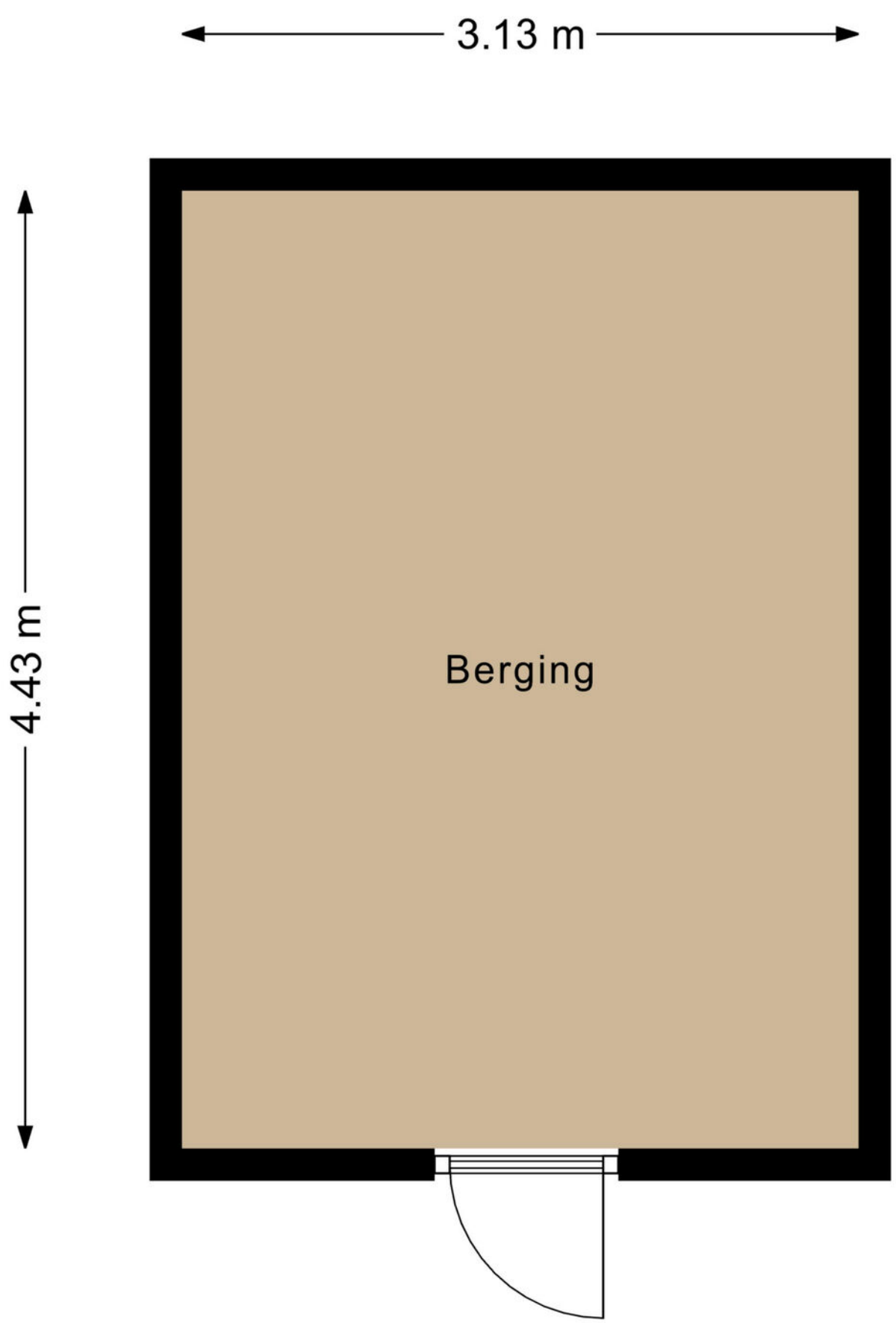

Kadastrale kaart

Kadastrale kaart

Uw referentie: ---

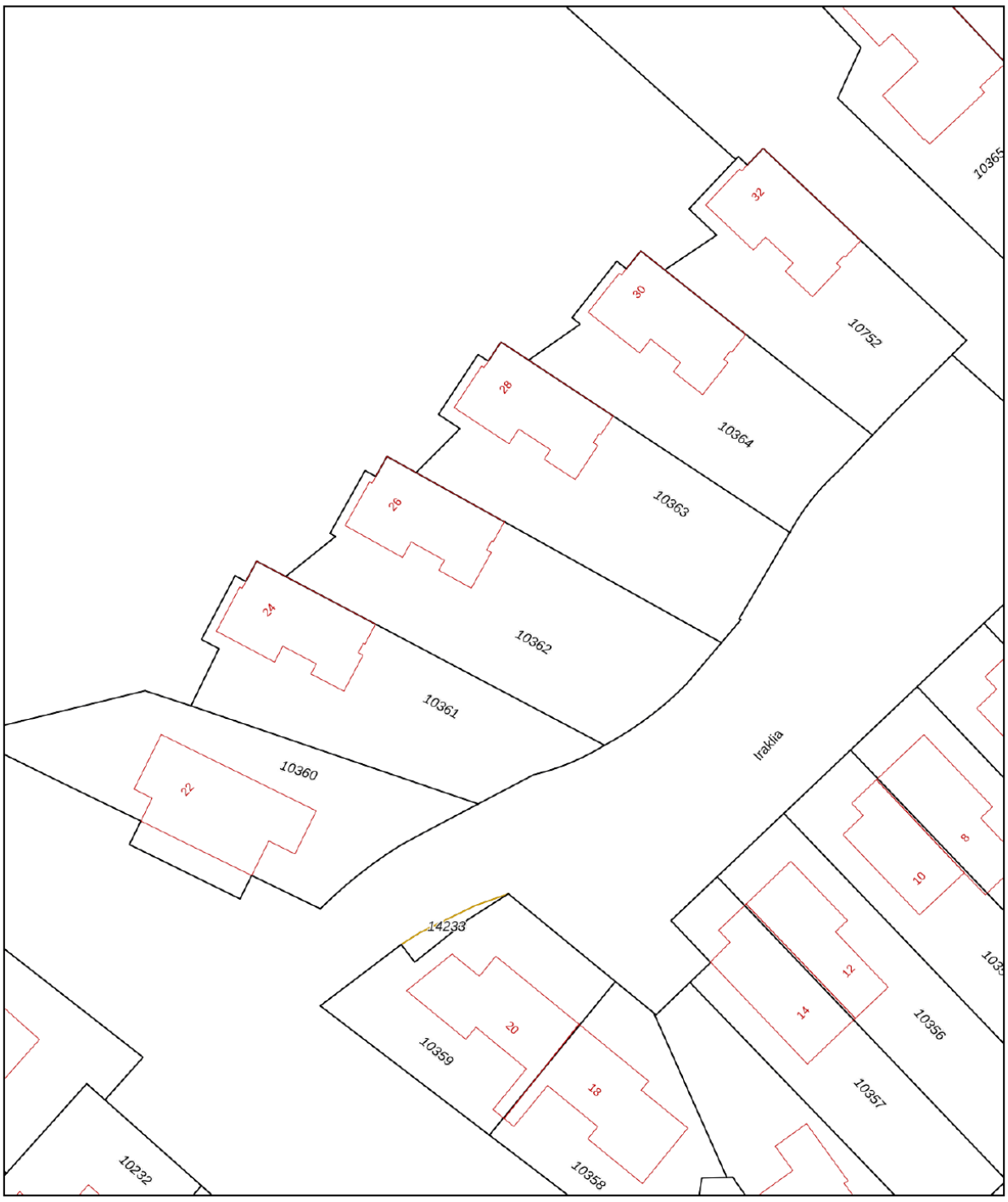

12345	Perceelnummer
25	Huisnummer
	Vastgestelde kadastrale grens
	Voorlopige kadastrale grens
	Administratieve kadastrale grens
	Bebouwing

Deze kaart is noordgericht

Schaal 1: 500

Kadastrale gemeente	Haarlemmermeer
Sectie	AD
Perceel	10362

kadaster

Voor een eensluidend uittreksel, geleverd op 3 november 2026
De bewaarder van het kadaster en de openbare registers

Aan dit uittreksel kunnen geen betrouwbare maten worden ontleend.
De Dienst voor het kadaster en de openbare registers behoudt zich de intellectuele eigendomsrechten voor, waaronder het auteursrecht en het databankenrecht.

Locatie op de kaart

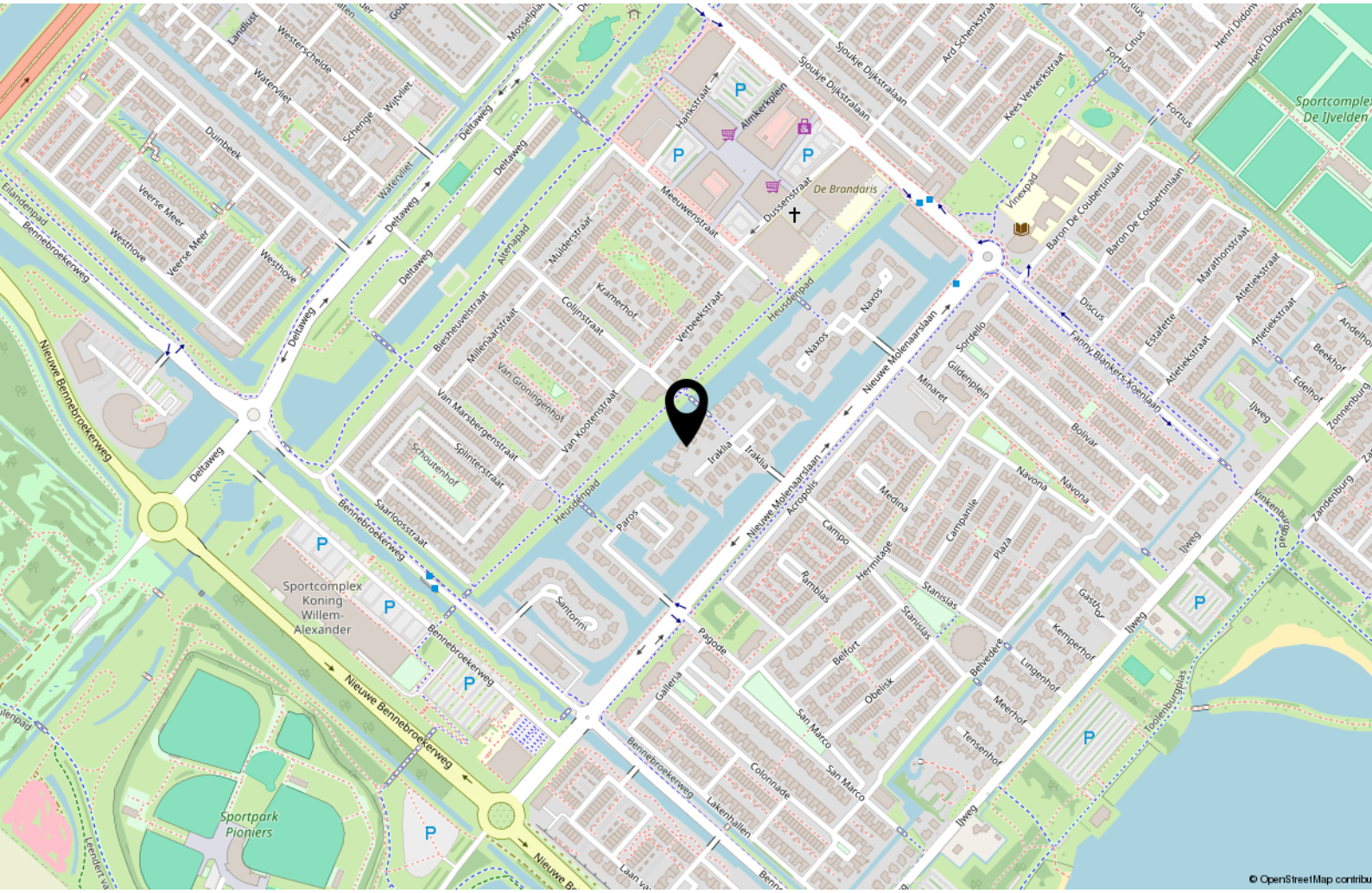

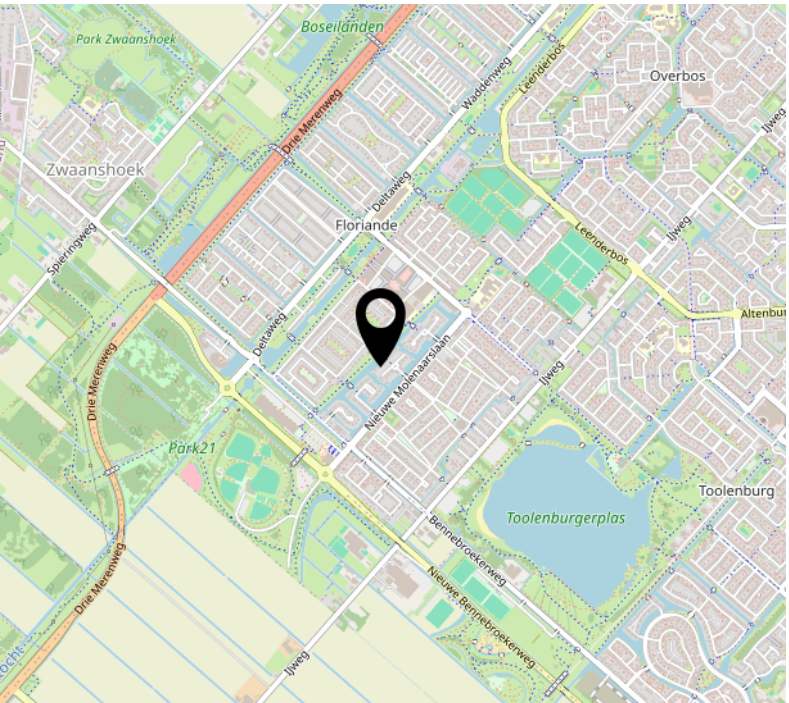

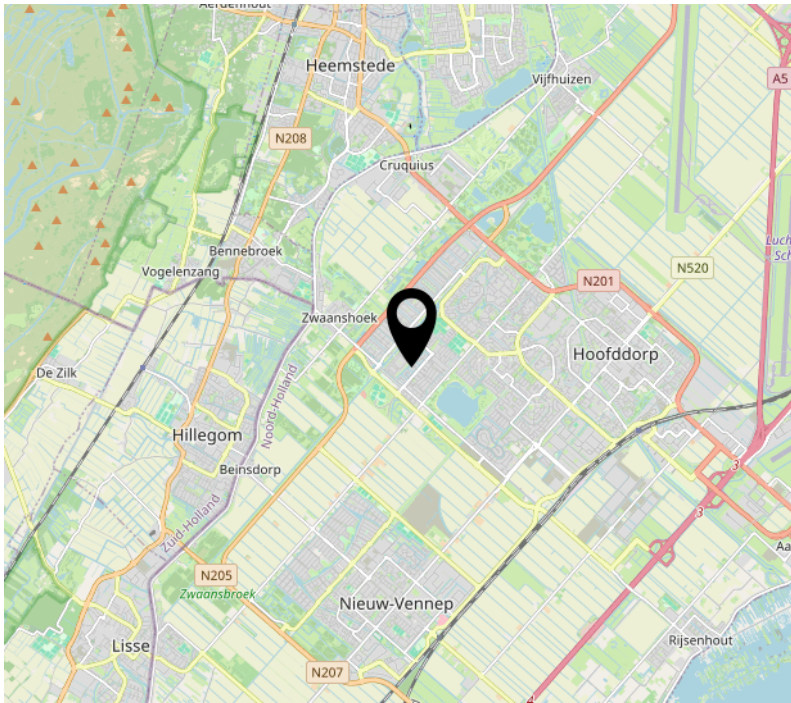

Lijst van zaken

	Blijft achter	Gaat mee	Ter overname
Woning - Interieur			
Designradiator(en)	X		
Verlichting, te weten			
- inbouwspots/dimmers	X		
- opbouwspots/armaturen/lampen/dimmers	X		
- losse (hang)lampen			X
- Tuinverlichting	X		
(Losse)kasten, legplanken, te weten			
- Voorraadkasten Hal BGG	X		
- Kastenwand Kantoor 1e verdieping	X		
Raamdecoratie/zonwering binnen, te weten			
- rolgordijnen	X		
- jaloezieën	X		
- (losse) horren/rolhorren	X		
Vloerdecoratie, te weten			
- laminaat	X		
- Gietvloer begane grond	X		
Overig, te weten			
- Design inbouw gashaard woonkamer	X		
- Spiegels badkamers	X		
- Kastenwand inloopkast Master bedroom 1e verdieping	X		
- Eettafel met 6 stoelen, woonkamer lage wandkast, zithoek, en sidetable			X
Woning - Keuken			
Keukenblok (met bovenkasten)	X		
Keuken (inbouw)apparatuur, te weten			
- kookplaat	X		
- afzuigkap	X		
- combi-oven/combimagnetron	X		
- koelkast	X		
- vriezer	X		

Lijst van zaken

	Blijft achter	Gaat mee	Ter overname
- vaatwasser	X		
- Quooker	X		
- koffiezetapparaat		X	
- Stoomoven	X		
- Losse koelkast laag in hal begane grond	X		
Woning - Sanitair/sauna			
Sauna met toebehoren	X		
Toilet met de volgende toebehoren			
- toilet	X		
- toiletrolhouder	X		
- toiletborstel(houder)	X		
- fontein	X		
Badkamer met de volgende toebehoren			
- ligbad	X		
- jacuzzi/whirlpool	X		
- wastafelmeubel	X		
- toilet	X		
- toiletrolhouder	X		
- toiletborstel(houder)	X		
- Wastafelmeubel 1e verdieping	X		
Woning - Exterieur/installaties/veiligheid/ energiebesparing			
Brievenbus		X	
(Voordeur)bel	X		
Alarminstallatie	X		
(Veiligheids)sloten en overige inbraakpreventie	X		
Rookmelders	X		
(Klok)thermostaat	X		
Airconditioning	X		
Telefoonaansluiting/internetaansluiting	X		
Zonnepanelen	X		
Oplaadpunt elektrische auto	X		
2x Lounge tuinset & parasol op stenen voet			X
Horren in de slaapkamer ramen	X		

Lijst van zaken

	Blijft achter	Gaat mee	Ter overname
Warmwatervoorziening, te weten			
- CV-installatie	X		
Tuin - Inrichting			
Tuinaanleg/bestrating	X		
Beplanting	X		
Tuinbakken wit met ingebouwde lampjes	X		
Tuin - Verlichting/installaties			
Buitenverlichting	X		
Tijd- of schemerschakelaar/bewegingsmelder	X		
Tuin - Bebouwing			
Tuinhuis/buitenberging	X		
Zwembad en zwembad overkapping	X		
Zwembad pomp & verwarming	X		
Tuin - Overig			
Overige tuin, te weten			
- (sier)hek	X		
- vlaggenmast(houder)	X		
- Zwembad robot	X		
- Canadese Kano			X

Bekijk deze woning online!

iraklia26hoofddorp.nl

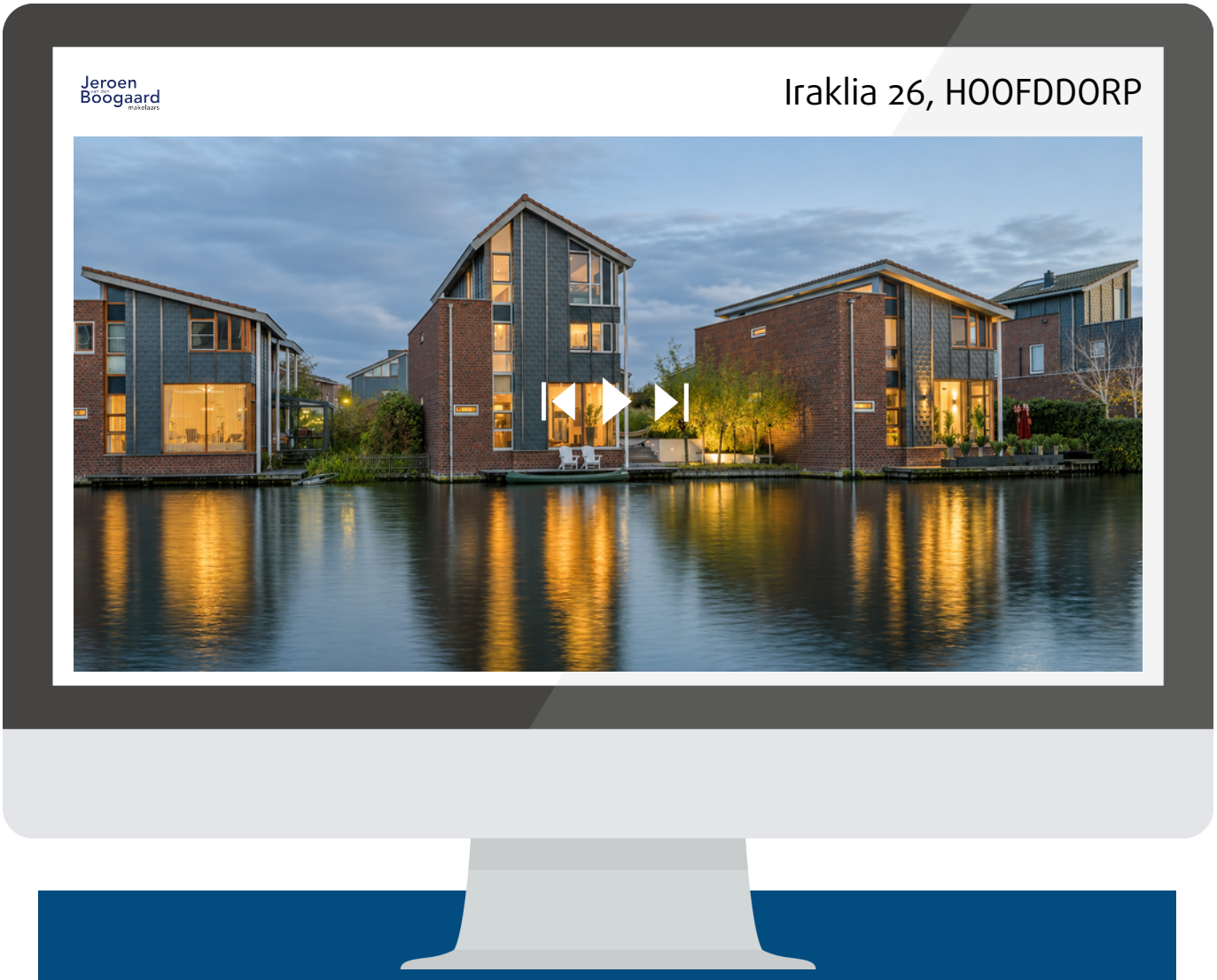

Interesse?

Jeroen van den Boogaard makelaars

Hoofdweg 1332 a
2153 LT Nieuw-Vennep

0252-687397
info@jeroenvandenboogaard.nl
www.jeroenvandenboogaard.nl