Mantel Makelaars B.V.
Stommeerweg 1
1431 ES, AALSMEER
Tel: 0297-327145
E-mail: info@mantelmakelaars.nl
www.mantelmakelaars.nl



Bellefleurstraat 10, 1432 LH Aalsmeer

Vraagprijs € 835.000,00 kosten koper

Mantel Makelaars B.V.
Stommeerweg 1
1431 ES, AALSMEER
Tel: 0297-327145
E-mail: info@mantelmakelaars.nl
www.mantelmakelaars.nl

Omschrijving

Bellefleurstraat 10, 1432 LH Aalsmeer

Ruime en comfortabele hoekwoning met serre, zonnige tuin, grote garage en energielabel A, gelegen in de geliefde woonwijk Nieuw-Oosteinde!

In de populaire en kindvriendelijke woonwijk Nieuw-Oosteinde bieden wij deze verrassend ruime hoekwoning aan. De woning beschikt over een royale woonkamer met zij-uitbouw, een halfopen keuken, een aangebouwde serre, twee ruime slaapkamers op de eerste verdieping en een riante zolderkamer op de tweede verdieping. Daarnaast beschikt de woning over een zonnig gelegen achtertuin, een separate berging en een bijzonder ruime garage/schuur van maar liefst 32 m².

De woonwijk Nieuw-Oosteinde kenmerkt zich door de gevarieerde bebouwing, het vele openbare groen en de diverse speelvoorzieningen. Winkels, basisscholen en een gezondheidscentrum bevinden zich op loopafstand. Een prettige woonomgeving met alle dagelijkse voorzieningen binnen handbereik.

De woning is gelegen aan de voorzijde van een autovrije straat. Met een perceeloppervlakte van 251 m² eigen grond en een woonoppervlakte van maar liefst 154 m² biedt deze woning volop ruimte.

Indeling

Via de entree komt u in de ruime hal met meterkast, toiletruimte en trapopgang naar de eerste verdieping. De woonkamer is opvallend ruim en heeft dankzij de zij-uitbouw een prettige, extra brede leefruimte. De halfopen keuken is uitgevoerd in een L-opstelling en voorzien van een granieten werkblad en diverse inbouwapparatuur. Vanuit de keuken is er een fijne verbinding met zowel de woonkamer als de aangebouwde serre van circa 18 m². Deze serre vormt een heerlijke plek om in alle rust te ontspannen en van de tuin te genieten.

De achtertuin is gunstig gelegen en beschikt over meerdere terrassen, waardoor er op verschillende momenten van de dag een fijne plek in de zon of schaduw te vinden is. Achter in de tuin bevinden zich een separate berging en een ruime garage/schuur van circa 32 m², ideaal voor het stallen van fietsen, het opbergen van spullen of het creëren van extra hobbyruimte.

Op de eerste verdieping bevinden zich twee royale slaapkamers. Eén van de slaapkamers beschikt over een bijzonder ruime inloopkast. De badkamer is compleet uitgevoerd en voorzien van een douchecabine, een tweede toilet en een wastafelmeubel met dubbele wastafel.

De tweede verdieping beschikt over een ruime overloop met aansluitingen voor de wasmachine en de opstelling van de cv-installatie (2023). Daarnaast bevindt zich hier een riante zolderkamer met hoge nok en dakkapel, waardoor een volwaardige extra slaap-, werk- of hobbykamer is ontstaan.

Mantel Makelaars B.V.
Stommeerweg 1
1431 ES, AALSMEER
Tel: 0297-327145
E-mail: info@mantelmakelaars.nl
www.mantelmakelaars.nl

Bijzonderheden:

- ruime hoekwoning met een woonoppervlakte van circa 154 m²
- perceeloppervlakte 251 m² eigen grond
- aangebouwde serre van circa 18 m²
- royale garage/schuur van circa 32 m² en separate berging
- twee ruime slaapkamers op de eerste verdieping
- riante zolderkamer met dakkapel
- 8 zonnepanelen geplaatst in 2024
- cv-installatie uit 2023
- energielabel A (herzien in 2025)
- airconditioning in de woonkamer
- professionele alarmcentrale (2024)
- shutters (2024)
- jacuzzi geschikt voor 6 personen
- plavuizenvloer op de begane grond
- gelegen aan een autovrije straat in de geliefde woonwijk Nieuw-Oosteinde

Mantel Makelaars B.V.
Stommeerweg 1
1431 ES, AALSMEER
Tel: 0297-327145
E-mail: info@mantelmakelaars.nl
www.mantelmakelaars.nl

Kenmerken

Vraagprijs	:	€ 835.000,00
Soort	:	Woonhuis
Type woning	:	Hoekwoning
Aantal kamers	:	5 kamers waarvan 4 slaapkamer(s)
Inhoud woning	:	547 m^3
Perceel oppervlakte	:	251 m^2
Gebruiksoppervlakte woonfunctie	:	154 m^2
Soort woning	:	Eengezinswoning
Bouwjaar	:	2004
Bouwperiode	:	2021-2030
Ligging	:	Aan rustige weg, in woonwijk
Tuin	:	Achtertuin, voortuin 80 m^2
Garage	:	Vrijstaand steen
Energielabel	:	A
Verwarming	:	C.V.-Ketel
Voorzieningen		TV kabel, Glasvezel kabel
C.V.-ketel	:	Gas gestookt eigendom

Locatie

Bellefleurstraat 10
1432 LH AALSMEER

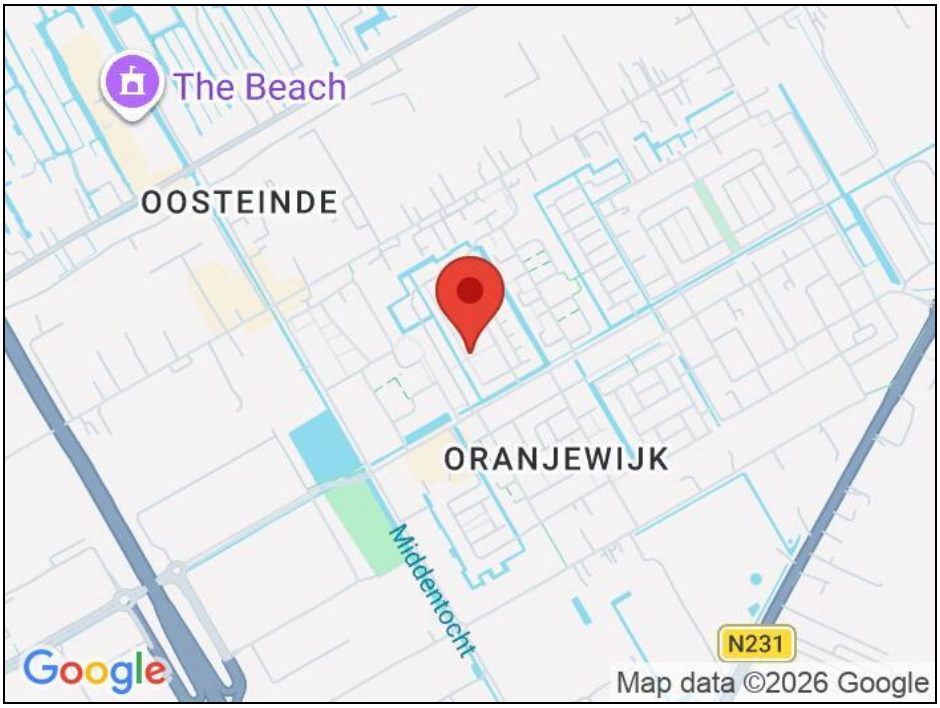

Mantel Makelaars B.V.
Stommeerweg 1
1431 ES, AALSMEER
Tel: 0297-327145
E-mail: info@mantelmakelaars.nl
www.mantelmakelaars.nl

Foto's









Mantel Makelaars B.V.
Stommeerweg 1
1431 ES, AALSMEER
Tel: 0297-327145
E-mail: info@mantelmakelaars.nl
www.mantelmakelaars.nl

Foto's








Mantel Makelaars B.V.
Stommeerweg 1
1431 ES, AALSMEER
Tel: 0297-327145
E-mail: info@mantelmakelaars.nl
www.mantelmakelaars.nl

Foto's








Mantel Makelaars B.V.
Stommeerweg 1
1431 ES, AALSMEER
Tel: 0297-327145
E-mail: info@mantelmakelaars.nl
www.mantelmakelaars.nl

Foto's













Mantel Makelaars B.V.
Stommeerweg 1
1431 ES, AALSMEER
Tel: 0297-327145
E-mail: info@mantelmakelaars.nl
www.mantelmakelaars.nl

Foto's













Mantel Makelaars B.V.
Stommeerweg 1
1431 ES, AALSMEER
Tel: 0297-327145
E-mail: info@mantelmakelaars.nl
www.mantelmakelaars.nl

Foto's



Mantel Makelaars B.V.
Stommeerweg 1
1431 ES, AALSMEER
Tel: 0297-327145
E-mail: info@mantelmakelaars.nl
www.mantelmakelaars.nl

Plattegrond

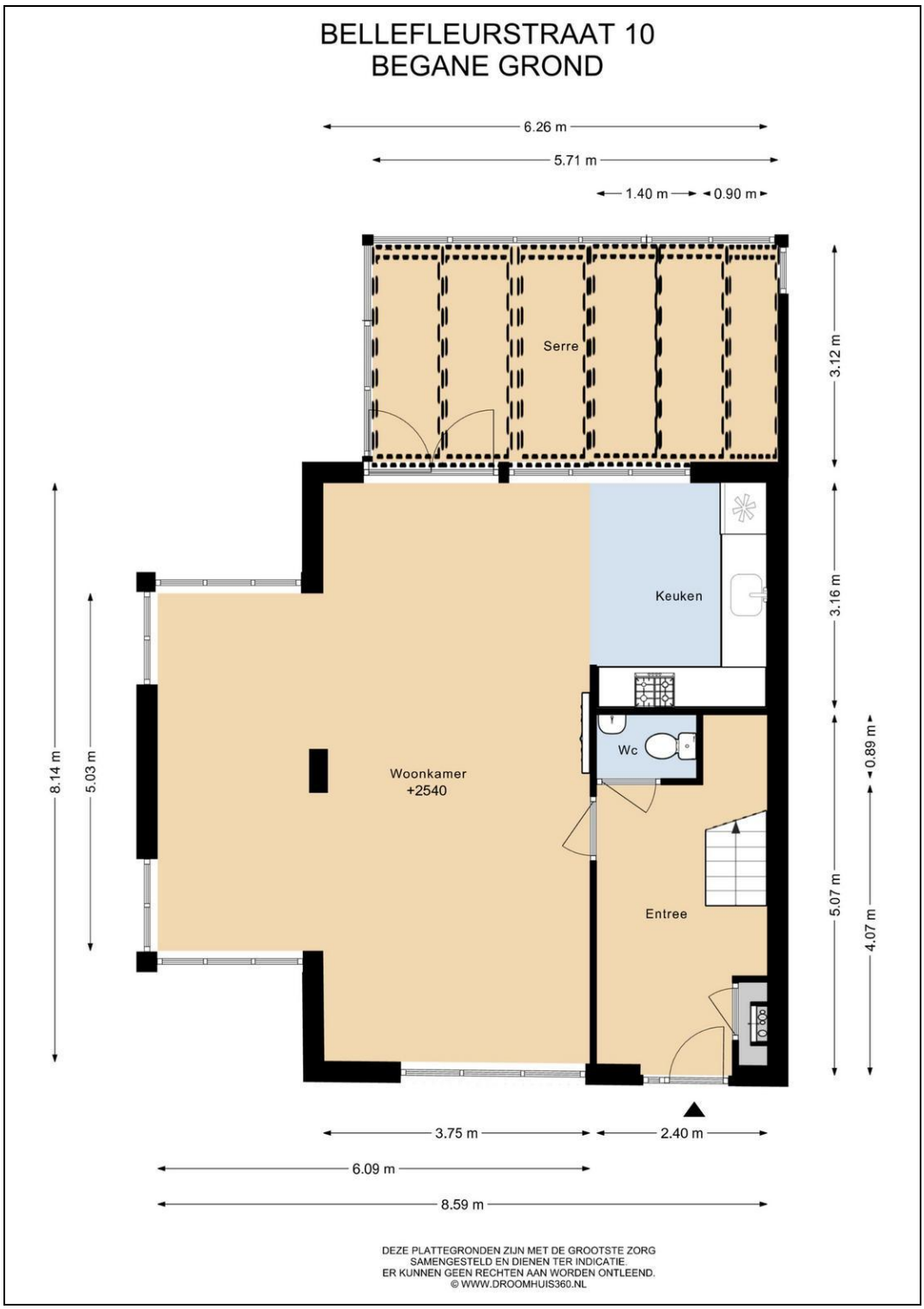

Mantel Makelaars B.V.
Stommeerweg 1
1431 ES, AALSMEER
Tel: 0297-327145
E-mail: info@mantelmakelaars.nl
www.mantelmakelaars.nl

Plattegrond

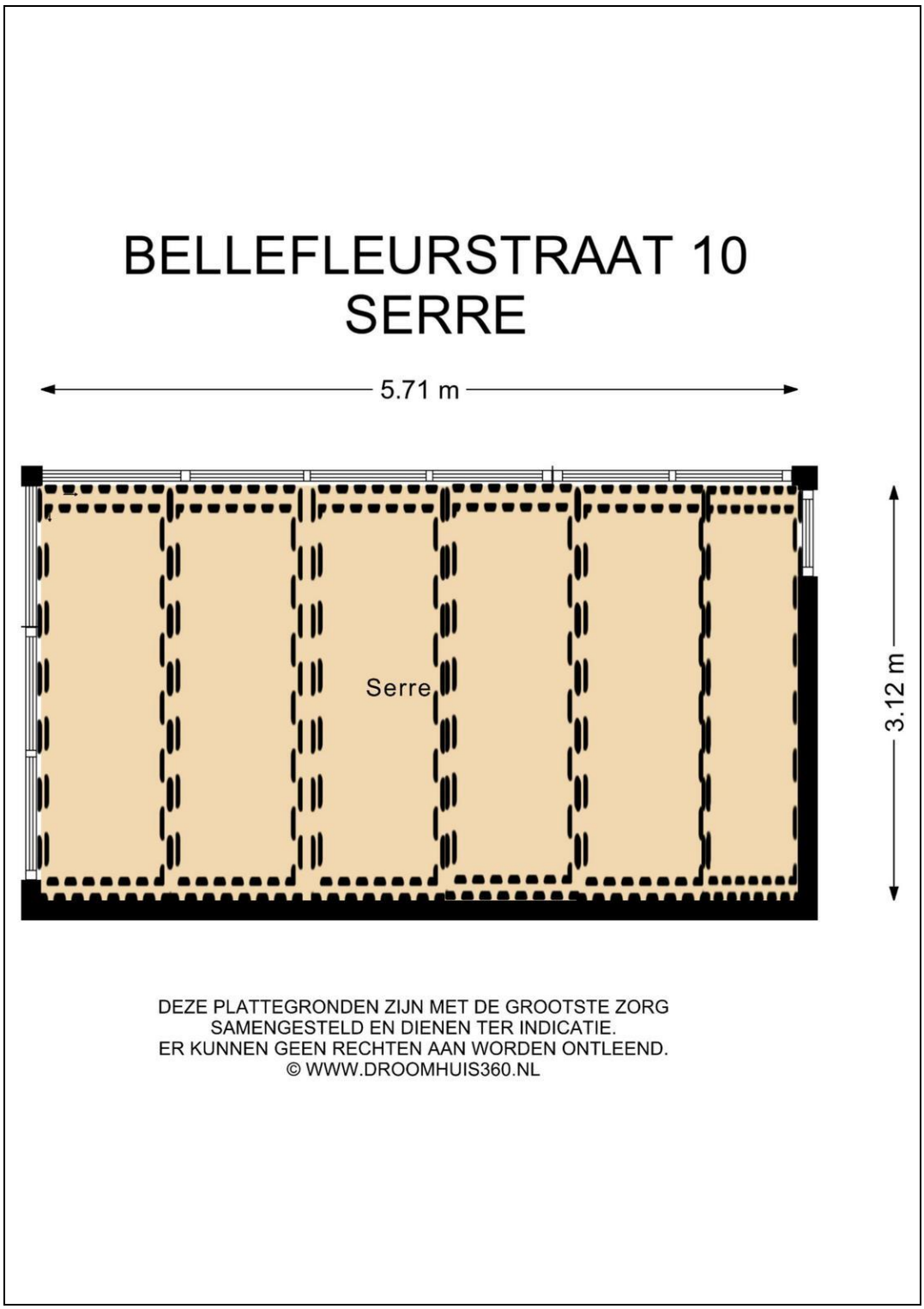

Mantel Makelaars B.V.
Stommeerweg 1
1431 ES, AALSMEER
Tel: 0297-327145
E-mail: info@mantelmakelaars.nl
www.mantelmakelaars.nl

Plattegrond

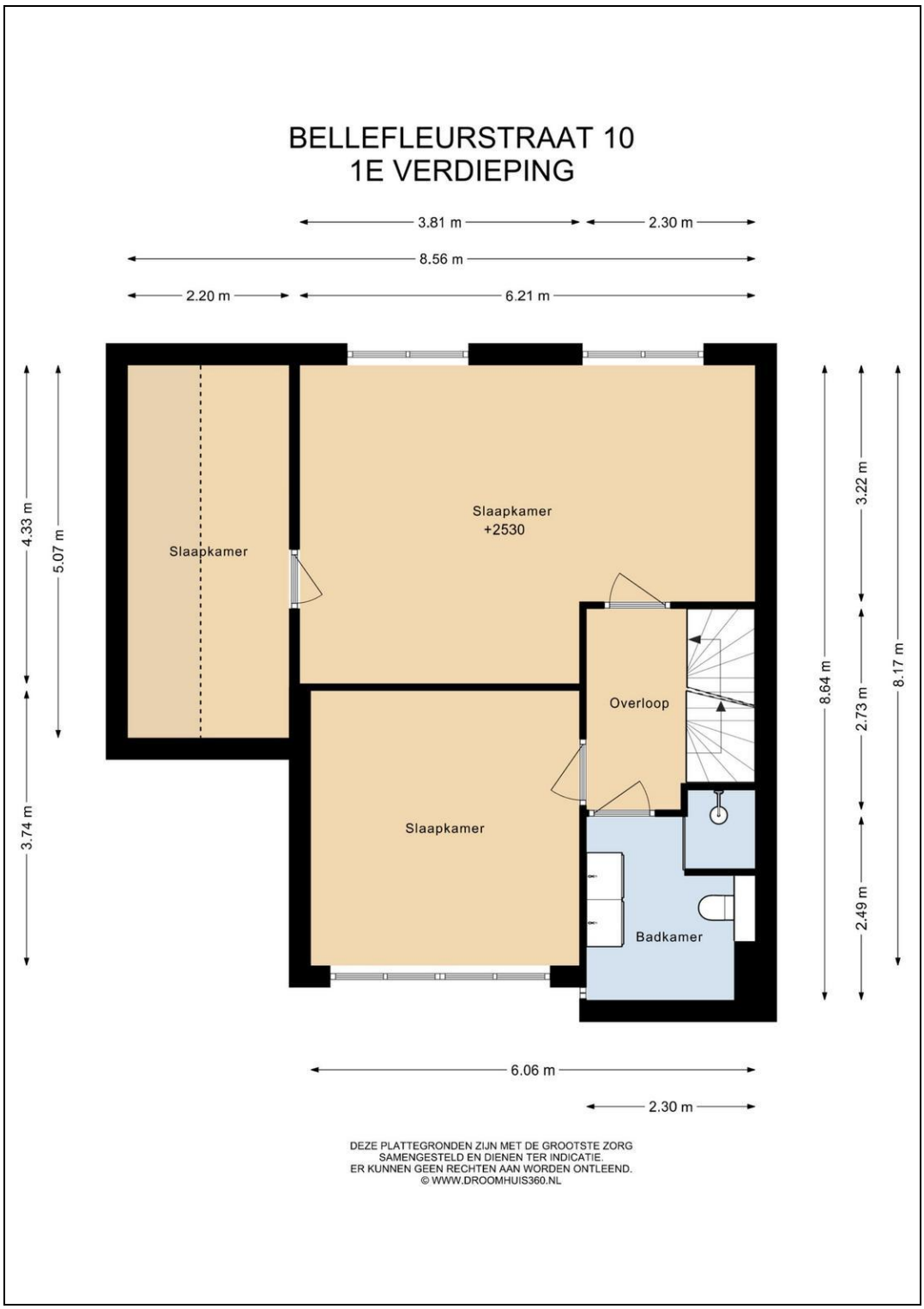

Mantel Makelaars B.V.
Stommeerweg 1
1431 ES, AALSMEER
Tel: 0297-327145
E-mail: info@mantelmakelaars.nl
www.mantelmakelaars.nl

Plattegrond

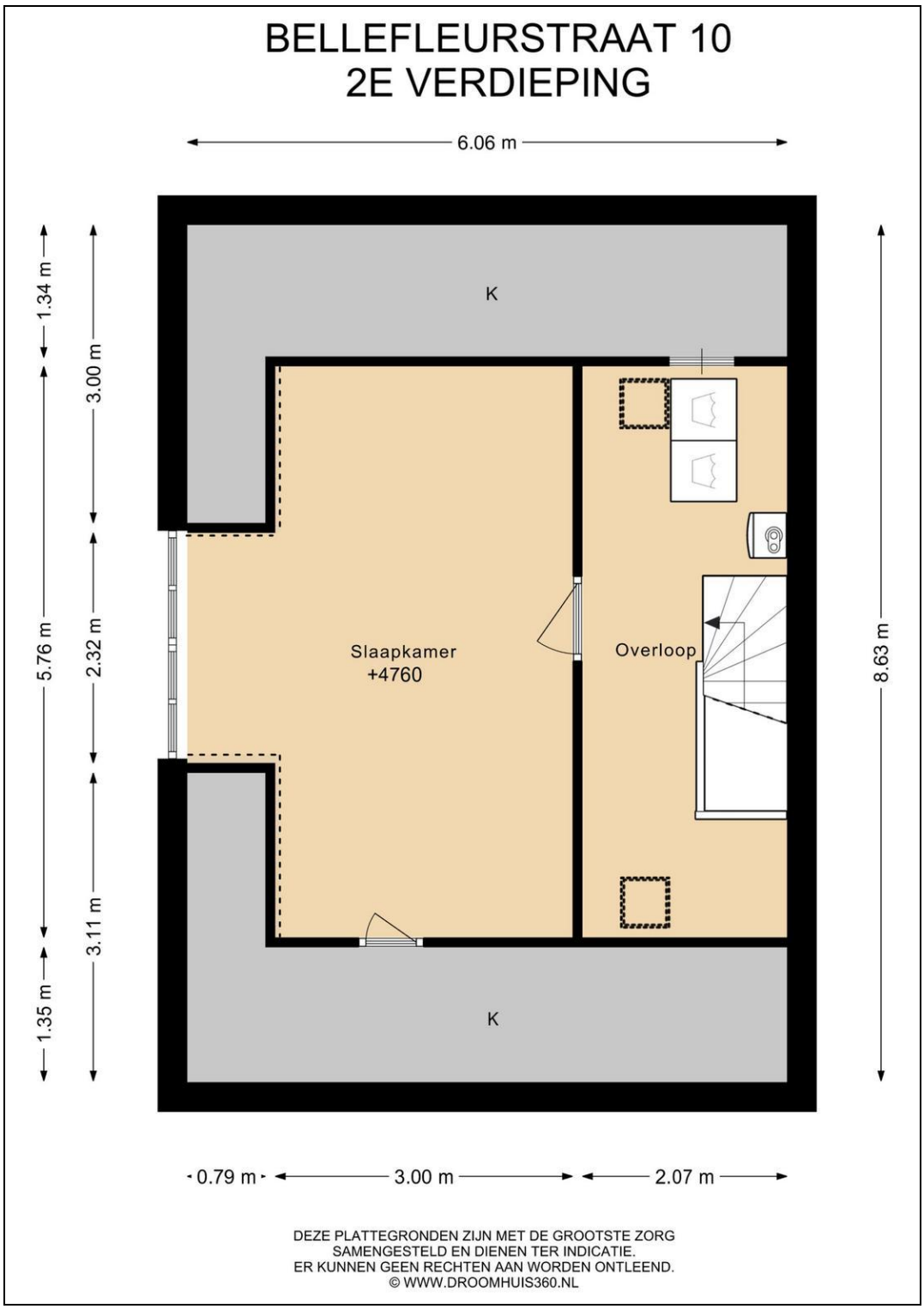

Mantel Makelaars B.V.
Stommeerweg 1
1431 ES, AALSMEER
Tel: 0297-327145
E-mail: info@mantelmakelaars.nl
www.mantelmakelaars.nl

Plattegrond

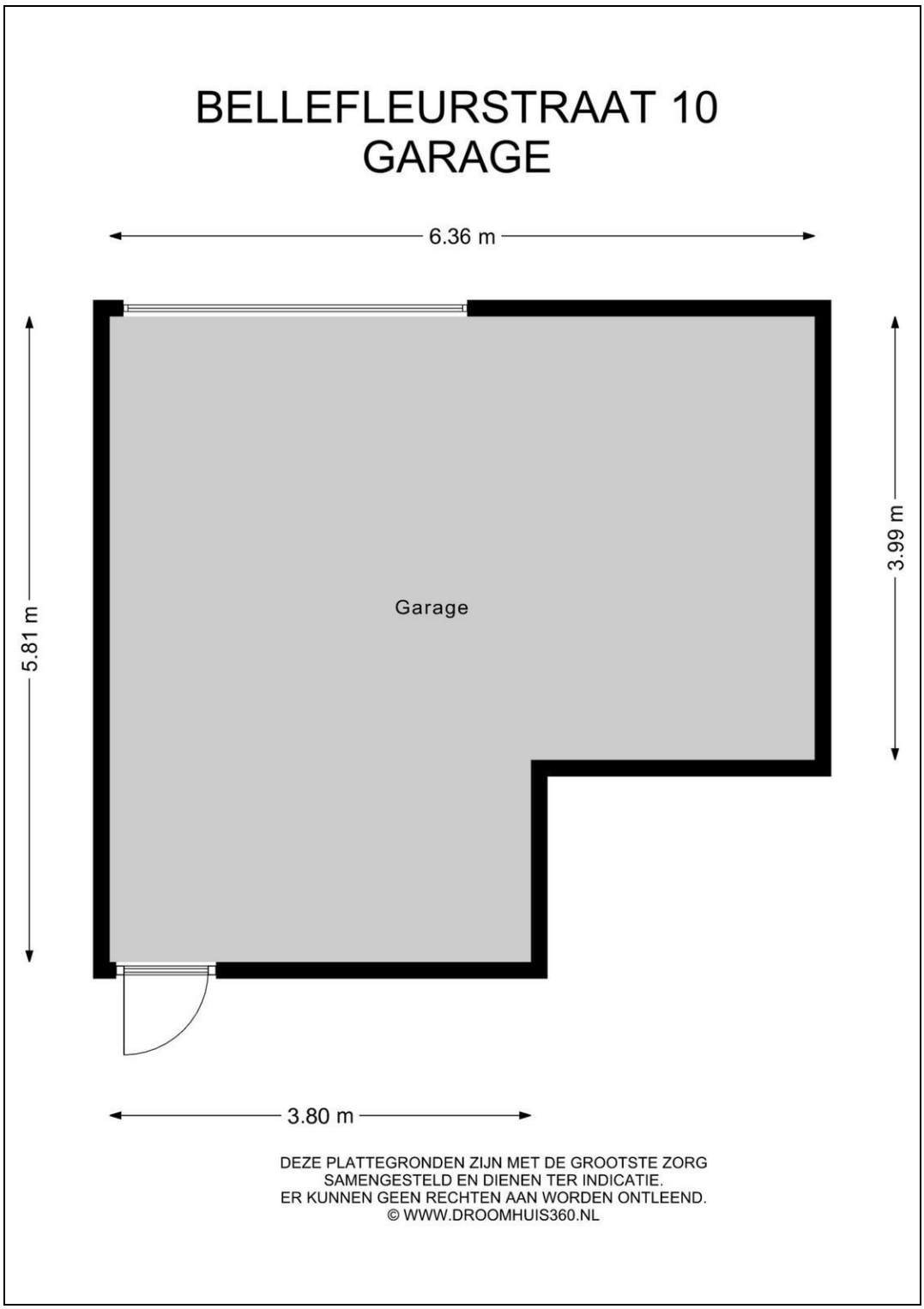

Mantel Makelaars B.V.
Stommeerweg 1
1431 ES, AALSMEER
Tel: 0297-327145
E-mail: info@mantelmakelaars.nl
www.mantelmakelaars.nl

Plattegrond

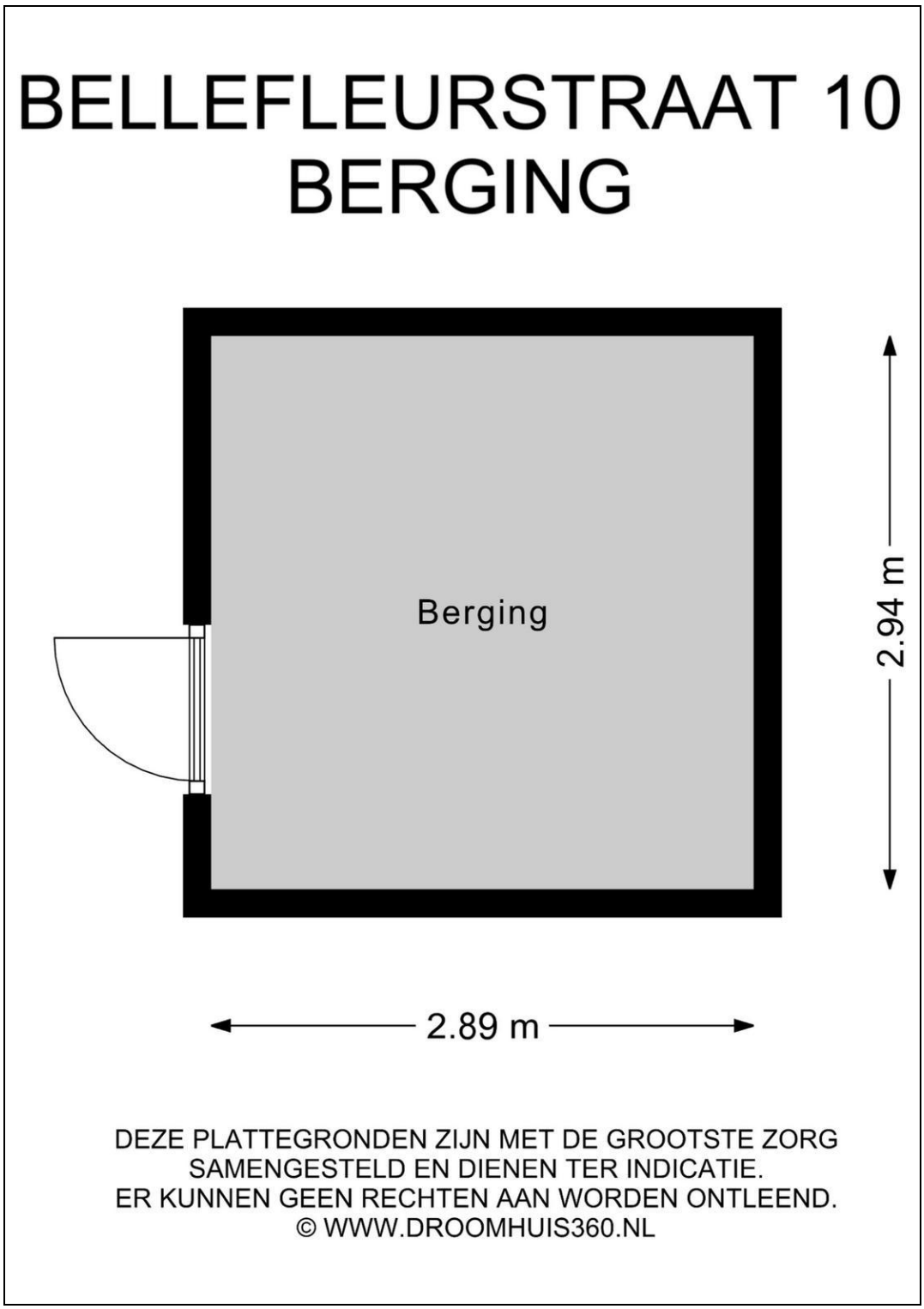

Mantel Makelaars B.V.
Stommeerweg 1
1431 ES, AALSMEER
Tel: 0297-327145
E-mail: info@mantelmakelaars.nl
www.mantelmakelaars.nl

Plattegrond

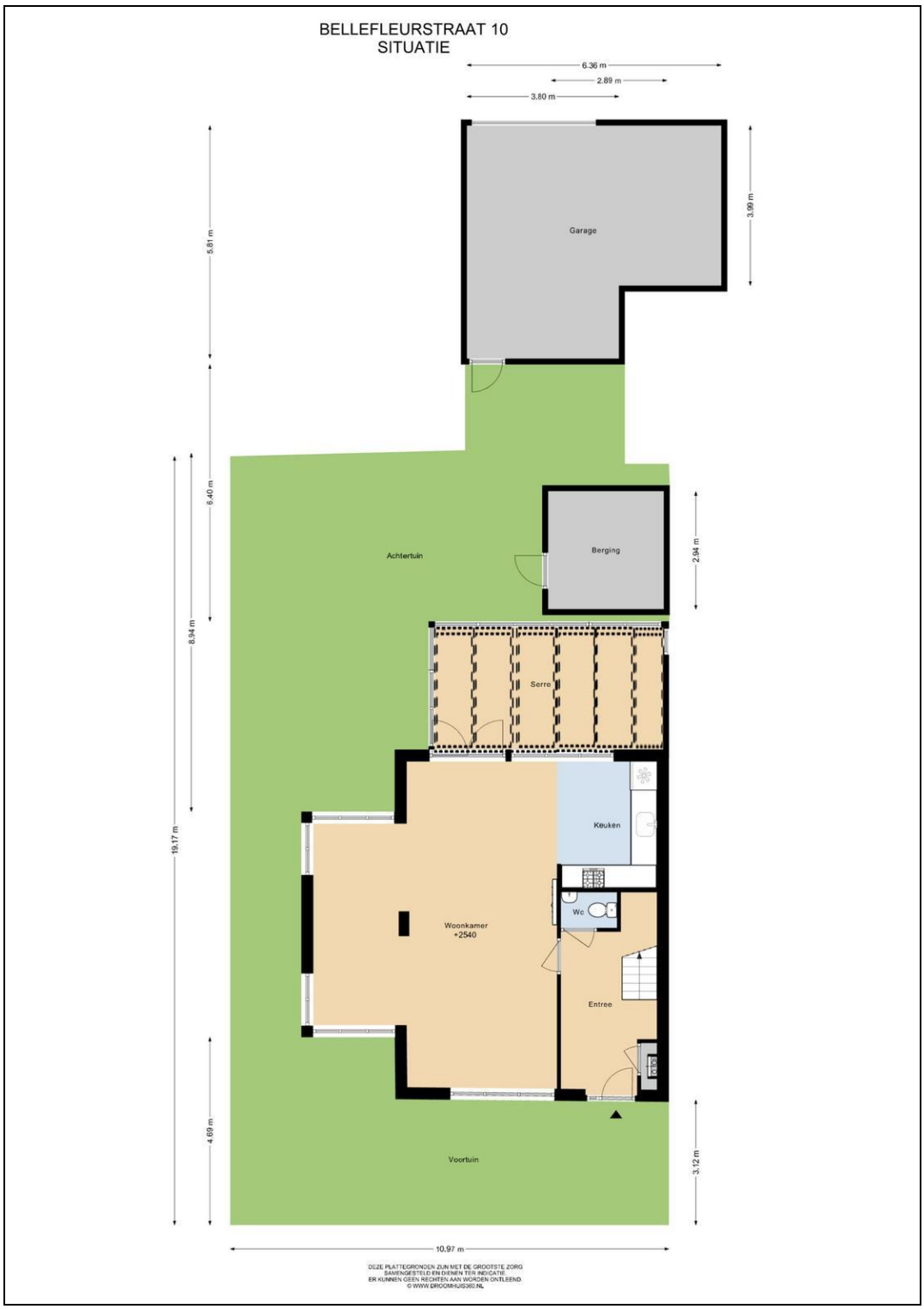

Mantel Makelaars B.V.
Stommeerweg 1
1431 ES, AALSMEER
Tel: 0297-327145
E-mail: info@mantelmakelaars.nl
www.mantelmakelaars.nl

Lijst van zaken

	Blijft achter	Gaat mee	Kan worden overgenomen	n.v.t.
Woning				
Interieur				
Verlichting, te weten:				
– Inbouwspots/dimmers	☒	☐	☐	☐
– Opbouwspots/armaturen/lampen/dimmers	☒	☐	☐	☐
– Losse (hang)lampen	☒	☐	☐	☐
–	☐	☐	☐	☒
–	☐	☐	☐	☒
(Losse)kasten, legplanken, te weten:				
–	☒	☐	☐	☐
–	☐	☐	☐	☒
Raamdecoratie/zonwering binnen, te weten:				
– Gordijnrails	☐	☐	☐	☒
– Gordijnen	☐	☐	☐	☒
– Overgordijnen	☐	☐	☐	☒
– Vitrages	☐	☐	☐	☒
– Rolgordijnen	☐	☐	☐	☒
– Lamellen	☐	☐	☐	☒
– Jaloezieën	☒	☐	☐	☐
– (Losse) horren/rolhorren	☒	☐	☐	☐
– Shutters	☒	☐	☐	☐
–	☐	☐	☐	☒
Vloerdecoratie, te weten:				
– Vloerbedekking	☐	☐	☐	☒
– Parketvloer	☐	☐	☐	☒
– Houten vloer(delen)	☐	☐	☐	☒
– Laminaat	☒	☐	☐	☐
– Plavuizen	☒	☐	☐	☐
–	☐	☐	☐	☒
–	☐	☐	☐	☒
(Voorzet) openhaard met toebehoren	☐	☐	☐	☒
Allesbrander	☐	☐	☐	☒
Houtkachel	☐	☐	☐	☒
(Gas)kachels	☒	☐	☐	☐

	Blijft achter	Gaat mee	Kan worden overgenomen	n.v.t.
Designradiator(en)	☐	☐	☐	☒
Radiatorafwerking	☒	☐	☐	☐
Overig, te weten:				
– Spiegelwanden	☐	☐	☐	☒
– Schilderij ophangsysteem	☐	☐	☐	☒
–	☐	☐	☐	☒
–	☐	☐	☐	☒
–	☐	☐	☐	☒
–	☐	☐	☐	☒

Keuken

Keukenblok (met bovenkasten)	☒	☐	☐	☐
Keuken (inbouw)apparatuur, te weten:				
– Kookplaat	☐	☐	☐	☒
– (Gas)fornuis	☒	☐	☐	☐
– Afzuigkap	☒	☐	☐	☐
– Magnetron	☒	☐	☐	☐
– Oven	☒	☐	☐	☐
– Combi-oven/combimagnetron	☒	☐	☐	☐
– Koelkast	☒	☐	☐	☐
– Vriezer	☒	☐	☐	☐
– Koel-vriescombinatie	☒	☐	☐	☐
– Vaatwasser	☒	☐	☐	☐
– Quooker	☐	☐	☐	☒
– Koffiezetapparaat	☐	☐	☐	☒
–	☐	☐	☐	☒
–	☐	☐	☐	☒
Keukenaccessoires, te weten:				
–	☐	☐	☐	☒
–	☐	☐	☐	☒
–	☐	☐	☐	☒
–	☐	☐	☐	☒
–	☐	☐	☐	☒
–	☐	☐	☐	☒
–	☐	☐	☐	☒
–	☐	☐	☐	☒

Sanitair/sauna

Toilet met de volgende toebehoren:				
– Toilet	☒	☐	☐	☐
– Toiletrolhouder	☒	☐	☐	☐
– Toiletborstel(houder)	☒	☐	☐	☐
– Fontein	☒	☐	☐	☐

	Blijft achter	Gaat mee	Kan worden overgenomen	n.v.t.
–	☐	☐	☐	☒
–	☐	☐	☐	☒
Badkamer met de volgende toebehoren:				
– Ligbad	☐	☐	☐	☒
– Jacuzzi/whirlpool	☐	☐	☒	☐
– Douche (cabine/scherm)	☒	☐	☐	☐
– Stoomdouche (cabine)	☐	☐	☐	☒
– Wastafel	☒	☐	☐	☐
– Wastafelmeubel	☒	☐	☐	☐
– Planchet	☐	☐	☐	☒
– Toiletkast	☒	☐	☐	☐
– Toilet	☒	☐	☐	☐
– Toiletrolhouder	☒	☐	☐	☐
– Toiletborstel(houder)	☒	☐	☐	☐
–	☐	☐	☐	☒
–	☐	☐	☐	☒
Sauna met toebehoren	☐	☐	☐	☒
	☐	☐	☐	☒
	☐	☐	☐	☒
Exterieur/installaties/veiligheid/energiebesparing				
Schotel/antenne	☐	☐	☐	☒
Brievenbus	☒	☐	☐	☐
Kluis	☐	☐	☐	☒
(Voordeur)bel	☒	☐	☐	☐
Alarminstallatie	☒	☐	☐	☐
(Veiligheids)sloten en overige inbraakpreventie	☒	☐	☐	☐
Rookmelders	☒	☐	☐	☐
(Klok)thermostaat	☒	☐	☐	☐
Airconditioning	☐	☐	☐	☒
Warmwatervoorziening, te weten:				
– CV-installatie	☒	☐	☐	☐
– Boiler	☐	☐	☐	☒
– Geiser	☐	☐	☐	☒
– Elektrische ventilatie (1-2-3)	☒	☐	☐	☐
–	☐	☐	☐	☒
–	☐	☐	☐	☒
Screens	☐	☐	☐	☒
Rolluiken	☐	☐	☐	☒
Zonwering buiten	☐	☐	☐	☒
–	☐	☐	☐	☒
–	☐	☐	☐	☒
–	☐	☐	☐	☒
Isolatievoorzieningen (voorzetramen/radiatorfolie etc.), te weten:				
–	☐	☐	☐	☒
–	☐	☐	☐	☒

	Blijft achter	Gaat mee	Kan worden overgenomen	n.v.t.
Telefoonaansluiting/internetaansluiting	☒	☐	☐	☐
Veiligheidsschakelaar wasautomaat	☒	☐	☐	☐
Waterslot wasautomaat	☒	☐	☐	☐
Zonnepanelen	☒	☐	☐	☐
Oplaadpunt elektrische auto	☐	☐	☐	☒
	☐	☐	☐	☒
	☐	☐	☐	☒

Tuin

Inrichting

Tuinaanleg/bestrating	☒	☐	☐	☐
Beplanting	☐	☐	☐	☒
	☐	☐	☐	☒

Verlichting/installaties

Buitenverlichting	☒	☐	☐	☐
Tijd- of schemerschakelaar/bewegingsmelder	☒	☐	☐	☐
	☐	☐	☐	☒

Bebouwing

Tuinhuis/buitenberging	☒	☐	☐	☐
Kasten/werkbank in tuinhuis/berging	☒	☐	☐	☐
(Broei)kas	☐	☐	☐	☒
	☐	☐	☐	☒
	☐	☐	☐	☒

Overig

Overige tuin, te weten:				
– (Sier)hek	☒	☐	☐	☐
– Vlaggenmast(houder)	☒	☐	☐	☐
– Bed en kasten	☒	☐	☐	☐
– Wasmachine en droger	☒	☐	☐	☐

Overig

Zijn er zaken die geen eigendom zijn van verkoper omdat er sprake is van een leasecontract of huurcontract. Zo ja, neemt verkoper de zaak mee of wordt het betreffende contract overgenomen?	Ja	Nee	Gaat mee	Moet worden overgenomen
CV	☒	☐	☐	☐
Boiler	☒	☐	☐	☐
Zonnepanelen	☒	☐	☐	☐
Intelligente thermostaten	☒	☐	☐	☐
	☐	☒	☐	☐
	☐	☒	☐	☐
	☐	☒	☐	☐
Bijlage(n) over te nemen contracten:				
–				
–				

Mantel Makelaars B.V.
Stommeerweg 1
1431 ES, AALSMEER
Tel: 0297-327145

E-mail: info@mantelmakelaars.nl