

Anna van Burenstraat 19, 3116 EA Schiedam

Vraagprijs € 935.000,- k.k.

Makelaardij Wassenaar bv.
Gerrit Verboonstraat 12
3111 AA, SCHIEDAM
Tel: 010-4737933
Fax: 010-4271550
E-mail: info@makelaardijwassenaar.nl
www.makelaardijwassenaar.nl

Omschrijving

WAUW! WAT EEN RUIMTE, LUXE ÉN COMFORT, DEZE WONING IS ÉCHT TOT IN DE PUNTJES AANGEPAKT!

Met circa 194 m² woonoppervlakte, luxe keuken, 2 stijlvolle badkamers, 6 ruime slaapkamers, een kelder en vliering is dit herenhuis absoluut geen standaard woning. Hier is de afgelopen jaren flink geïnvesteerd in comfort én uitstraling. Verhuizen, meubels neerzetten en genieten maar!

Rustig wonen met alles binnen handbereik! De woning ligt in een fijne en kindvriendelijke woonomgeving in het Oranjekwartier. Scholen, kinderopvang, winkels, supermarkten en sportverenigingen vind je allemaal in de nabije omgeving. Ook het centrum van Schiedam is eenvoudig bereikbaar.
Met het ov reis je gemakkelijk richting Rotterdam, Den Haag of het strand van Hoek van Holland. Ook met de auto zijn de omliggende plaatsen en uitvalswegen goed bereikbaar.

INDELING

BEGANE GROND

VOORTUIN
De sfeervol aangelegde voortuin is ruim 59 m2 groot. Met een ligging op het westen is het hier heerlijk zitten en vanaf een uur of 2 kan men hier heerlijk van de zon genieten.
De eigen oprit biedt plek voor het parkeren van 1 auto.

ENTREE
Vestibule afgezet met marmeren wand- en vloertegels en goed onderhouden glas-in-lood.
De hal is voorzien van een prachtig lamelparket in visgraatmotief welke doorloopt in de woonkamer en keuken. De gehele vloer is voorzien van vloerverwarming als hoofdverwarming.
Middels hoogwaardige dubbele stalen taatsdeur is de woonkamer bereikbaar en de keuken via een plafondhoge stalen deur.

TOILET
Stijlvol gemoderniseerd toilet (2021) voorzien van inbouwreservoir en een Corian wastafel.

WOONKAMER
Hier klopt alles. De woonkamer straalt rust en ruimte uit. De prachtige vloer, de strak gestuukte wanden en plafond, de sfeervolle gashaard, de grote raampartijen en het glas-in-lood. De woonkamer is een oase van rust en ruimte. Ook in de avonduren wordt de warme sfeer behouden door de stijlvolle wandverlichting welke een eenheid vormen met het gehele interieur.
Vanuit de woonkamer geven openslaande deuren toegang tot de zijtuin.
Aan de voorzijde zijn de ramen voorzien van in 2023 geplaatste markiezen.

KEUKEN
Ook de keuken (2020) is een plaatje die in menig woonmagazine niet zou misstaan. Hier is geïnvesteerd in kwaliteit en luxe. De keuken is van TKI Interieurspecialist en biedt veel kast- en werkruimte. De apparaten zijn van het hoogwaardige topmerk Gagenau; 2 koelkasten, diepvriezer, inductiekookplaat met geintegreerde afzuiging, stoomoven en combioven, afwasmachine en een kokend waterkraan van het merk Quooker.
Het aanrechtblad is een dik en massief granieten blad met een overstek waardoor een sfeervolle zitplek is gerealiseerd.
Vanuit de keuken is de achtertuin middels openslaande deuren en een buitendeur toegankelijk.

TUIN

Makelaardij Wassenaar bv.
Gerrit Verboonstraat 12
3111 AA, SCHIEDAM
Tel: 010-4737933
Fax: 010-4271550
E-mail: info@makelaardijwassenaar.nl
www.makelaardijwassenaar.nl

De woning heeft aan 3 zijden een verzorgd aangelegde tuin. Met een totale oppervlakte van ruim 155 m2 is hier altijd wel een plekje in de zon of schaduw te vinden.
De achtertuin is circa 60 m2 en biedt plek voor een grote tafel waar men ook met een groot gezelschap van mooie zomeravonden kan genieten.
In de achtertuin staat een vrijstaande houten schuur.

KELDER
De kelder is circa 24 m2 groot en is op stahoogte. De kelder is in 2 ruimtes verdeeld voor bijvoorbeeld opslag of hobbymatige doeleinden.

EERSTE VERDIEPING
Ook deze verdieping is volledig voorzien van vloerverwarming als hoofdverarming met daarboven een prachtig eiken lamelparket met een 28 cm brede plank. Alle wanden en plafonds zijn gestuukt.

SLAAPKAMERS
I riante slaapkamer van maar liefst 20 m2. De sfeer van de begane grond is hier doorgezet en wordt versterkt door de prachtige marmeren schouw, de openslaande deuren naar het dakterras en het glas-in-lood. Vanuit deze slaapkamer is de badkamer toegankelijk.
II riante slaapkamer van 17,6 m2 eveneens voorzien van een marmeren schouw en grote raampartijen met glas-in-lood
III fijne kamer van circa 10 m2 momenteel in gebruik als kastenkamer

BADKAMER I
Deze prachtige badkamer (2021) heeft een luxe uitstraling. De grote wand- en vloertegels, het handgemaakte wasmeubel opgedikt met een 18 cm marmer blad en een eiken meubel, de ruime inloopdouche en het ligbad maken het geheel compleet.

TOILET
Het toilet is separaat en is net als op de begane grond in dezelfde stijl als de badkamers uitgevoerd.

DAKTERRAS I
Het dakterras is bijna 10 m2 groot en biedt in de ochtenduren een heerlijke plek in de zon. Het terras is afgewerkt met hardhouten vlonders (2026).

TWEEDE VERDIEPING
Ook deze verdieping is volledig voorzien van vloerverwarming als hoofdverwarming met daarboven een prachtig eiken lamelparket. Alle wanden en plafonds zijn gestuukt.

SLAAPKAMERS
IV heerlijk lichte kamer van circa 14 m2, voorzien van een dakkapel en een zijraam
V sfeervolle kamer van circa 12 m2, voorzien van een dakkapel en een zijraam
VI lichte kamer van circa 6 m2 en voorzien van een dakkapel

BADKAMER II
Wat een luxe om een 2e badkamer (2021) te hebben en dan met zo'n prachtige afwerking. Hier bevinden zich een ruime wastafel met meubel, een grote inloopdouche en het 3e toilet. Tevens bevinden zich hier de aansluitingen voor de wasmachine en droger.
Middels openslaande deuren is het dakterras bereikbaar.

DAKTERRAS II
Heerlijk zonnige plek van ruim 8 m2. Het terras is afgewerkt met hardhouten vlonders (2026).

VLIERING

Makelaardij Wassenaar bv.
Gerrit Verboonstraat 12
3111 AA, SCHIEDAM
Tel: 010-4737933
Fax: 010-4271550
E-mail: info@makelaardijwassenaar.nl
www.makelaardijwassenaar.nl

Ruime bergvliering bereikbaar middels vlizotrap. De vloer van de vliering is geïsoleerd en afgewerkt met laminaat. De vliering is op stahoogte en kan ook als speelzolder of hobbymatig gebruikt worden.
Tevens bevindt zich hier de cv-ketel (2020).

PLUSPUNTEN
* eigen grond
* alle 3 woonlagen voorzien van vloerverwarming als hoofdverwarming
* de gehele woning is voorzien van verzonken inbouwspots en gestuukte plafonds
* begane grondvloer in 2022 geïsoleerd
* geïsoleerde vloer vliering
* geïsoleerd dak
* volledig voorzien van HR++ beglazing met uitzondering van het glas-in-lood
* keuken uit 2020
* badkamers en toiletten uit 2021
* cv-ketel uit 2020
* nieuwe groepenkast en bedrading vrijwel volledig vernieuwd
* buitenschilderwerk in 2026 uitgevoerd
* platte daken dakkapellen in 2020 vernieuwd
* gevels in 2024 gereinigd en geïmpregneerd

Makelaardij Wassenaar bv.
Gerrit Verboonstraat 12
3111 AA, SCHIEDAM
Tel: 010-4737933
Fax: 010-4271550
E-mail: info@makelaardijwassenaar.nl
www.makelaardijwassenaar.nl

Kenmerken

Vraagprijs	:	€ 935.000,00
Soort	:	Woonhuis
Type woning	:	2-onder-1-kapwoning
Aantal kamers	:	7 kamers waarvan 6 slaapkamer(s)
Inhoud woning	:	798 m^3
Gebruiksoppervlakte woonfunctie	:	194 m^2
Soort woning	:	Herenhuis
Bouwjaar	:	1930
Ligging	:	Aan park, aan rustige weg, in woonwijk
Tuin	:	Achtertuin, voortuin, zijtuin
Hoofdtuin		Achtertuin 76 m^2
Garage	:	Geen garage
Energielabel	:	D
Verwarming	:	C.V.-Ketel, Gashaard
Isolatie	:	Dakisolatie, Vloerisolatie, Dubbel glas, HR++ glas
Voorzieningen		TV kabel, Buitenzonwering, Glasvezel kabel, Natuurlijke ventilatie, Openslaande deuren, Prive dakterras

Locatie

Anna van Burenstraat 19
3116 EA SCHIEDAM



Makelaardij Wassenaar bv.
Gerrit Verboonstraat 12
3111 AA, SCHIEDAM
Tel: 010-4737933
Fax: 010-4271550
E-mail: info@makelaardijwassenaar.nl
www.makelaardijwassenaar.nl

Foto's













Makelaardij Wassenaar bv.
Gerrit Verboonstraat 12
3111 AA, SCHIEDAM
Tel: 010-4737933
Fax: 010-4271550
E-mail: info@makelaardijwassenaar.nl
www.makelaardijwassenaar.nl

Foto's











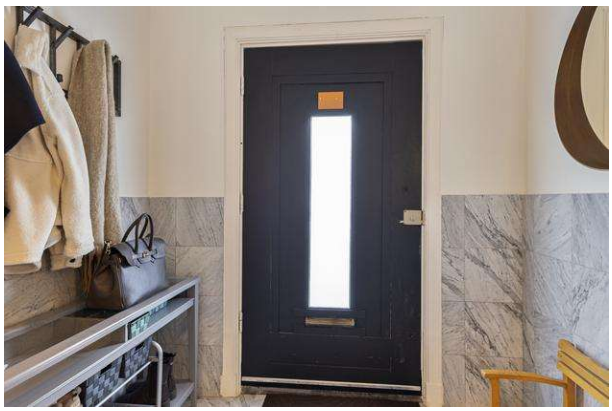

Makelaardij Wassenaar bv.
Gerrit Verboonstraat 12
3111 AA, SCHIEDAM
Tel: 010-4737933
Fax: 010-4271550
E-mail: info@makelaardijwassenaar.nl
www.makelaardijwassenaar.nl

Foto's















Makelaardij Wassenaar bv.
Gerrit Verboonstraat 12
3111 AA, SCHIEDAM
Tel: 010-4737933
Fax: 010-4271550
E-mail: info@makelaardijwassenaar.nl
www.makelaardijwassenaar.nl

Foto's













Makelaardij Wassenaar bv.
Gerrit Verboonstraat 12
3111 AA, SCHIEDAM
Tel: 010-4737933
Fax: 010-4271550
E-mail: info@makelaardijwassenaar.nl
www.makelaardijwassenaar.nl

Foto's















Makelaardij Wassenaar bv.
Gerrit Verboonstraat 12
3111 AA, SCHIEDAM
Tel: 010-4737933
Fax: 010-4271550
E-mail: info@makelaardijwassenaar.nl
www.makelaardijwassenaar.nl

Foto's













Makelaardij Wassenaar bv.
Gerrit Verboonstraat 12
3111 AA, SCHIEDAM
Tel: 010-4737933
Fax: 010-4271550
E-mail: info@makelaardijwassenaar.nl
www.makelaardijwassenaar.nl

Foto's



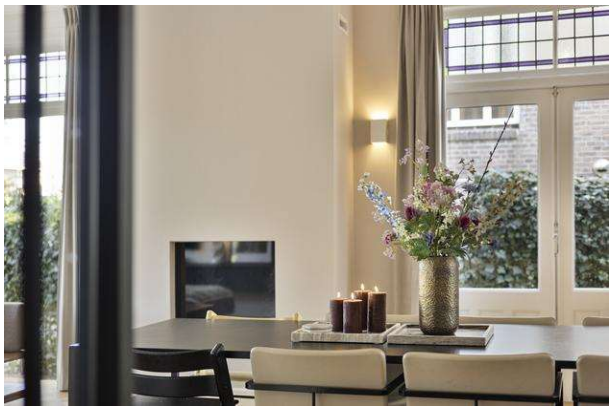









Makelaardij Wassenaar bv.
Gerrit Verboonstraat 12
3111 AA, SCHIEDAM
Tel: 010-4737933
Fax: 010-4271550
E-mail: info@makelaardijwassenaar.nl
www.makelaardijwassenaar.nl

Foto's













Makelaardij Wassenaar bv.
Gerrit Verboonstraat 12
3111 AA, SCHIEDAM
Tel: 010-4737933
Fax: 010-4271550
E-mail: info@makelaardijwassenaar.nl
www.makelaardijwassenaar.nl

Foto's



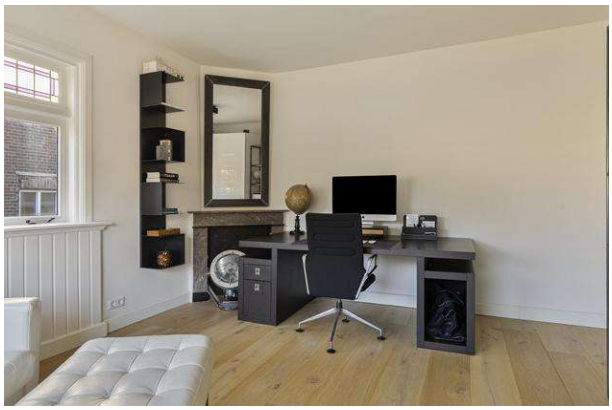









Makelaardij Wassenaar bv.
Gerrit Verboonstraat 12
3111 AA, SCHIEDAM
Tel: 010-4737933
Fax: 010-4271550
E-mail: info@makelaardijwassenaar.nl
www.makelaardijwassenaar.nl

Foto's













Makelaardij Wassenaar bv.
Gerrit Verboonstraat 12
3111 AA, SCHIEDAM
Tel: 010-4737933
Fax: 010-4271550
E-mail: info@makelaardijwassenaar.nl
www.makelaardijwassenaar.nl

Foto's













Makelaardij Wassenaar bv.
Gerrit Verboonstraat 12
3111 AA, SCHIEDAM
Tel: 010-4737933
Fax: 010-4271550
E-mail: info@makelaardijwassenaar.nl
www.makelaardijwassenaar.nl

Foto's

















Makelaardij Wassenaar bv.
Gerrit Verboonstraat 12
3111 AA, SCHIEDAM
Tel: 010-4737933
Fax: 010-4271550
E-mail: info@makelaardijwassenaar.nl
www.makelaardijwassenaar.nl

Foto's






Makelaardij Wassenaar bv.
Gerrit Verboonstraat 12
3111 AA, SCHIEDAM
Tel: 010-4737933
Fax: 010-4271550
E-mail: info@makelaardijwassenaar.nl
www.makelaardijwassenaar.nl

Plattegrond



Aan de plattegronden kunnen geen rechten worden ontleend
© Zibber www.zibber.nl

Makelaardij Wassenaar bv.
Gerrit Verboonstraat 12
3111 AA, SCHIEDAM
Tel: 010-4737933
Fax: 010-4271550
E-mail: info@makelaardijwassenaar.nl
www.makelaardijwassenaar.nl

Plattegrond



Aan de plattegronden kunnen geen rechten worden ontleend
© Zibber www.zibber.nl

Makelaardij Wassenaar bv.
Gerrit Verboonstraat 12
3111 AA, SCHIEDAM
Tel: 010-4737933
Fax: 010-4271550
E-mail: info@makelaardijwassenaar.nl
www.makelaardijwassenaar.nl

Plattegrond



Aan de plattegronden kunnen geen rechten worden ontleend
© Zibber www.zibber.nl

Makelaardij Wassenaar bv.
Gerrit Verboonstraat 12
3111 AA, SCHIEDAM
Tel: 010-4737933
Fax: 010-4271550
E-mail: info@makelaardijwassenaar.nl
www.makelaardijwassenaar.nl

Plattegrond



Aan de plattegronden kunnen geen rechten worden ontleend
© Zibber www.zibber.nl

Makelaardij Wassenaar bv.
Gerrit Verboonstraat 12
3111 AA, SCHIEDAM
Tel: 010-4737933
Fax: 010-4271550
E-mail: info@makelaardijwassenaar.nl
www.makelaardijwassenaar.nl

Plattegrond

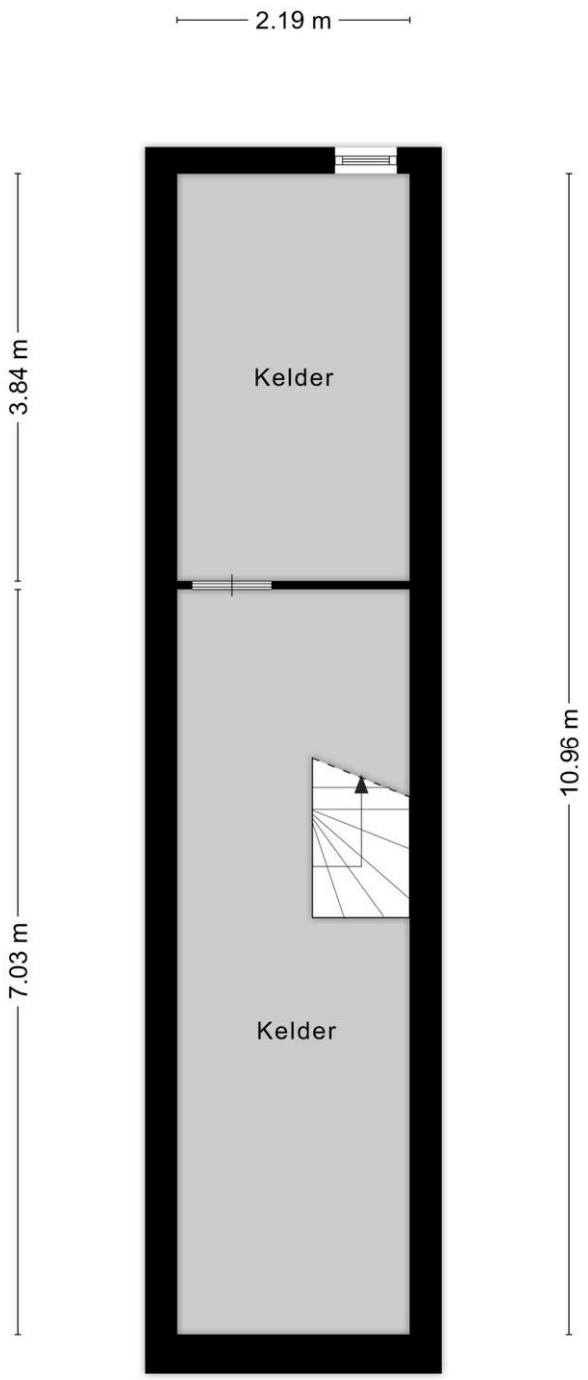

Aan de plattegronden kunnen geen rechten worden ontleend
© Zibber www.zibber.nl

Makelaardij Wassenaar bv.
Gerrit Verboonstraat 12
3111 AA, SCHIEDAM
Tel: 010-4737933
Fax: 010-4271550
E-mail: info@makelaardijwassenaar.nl
www.makelaardijwassenaar.nl

Plattegrond

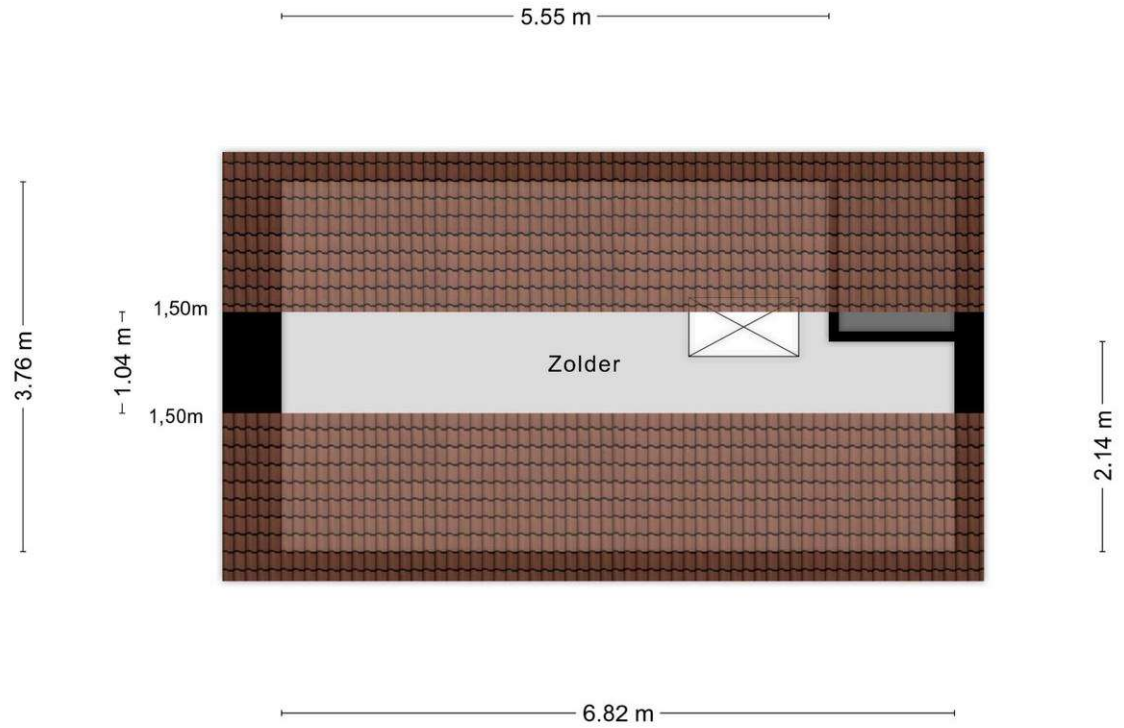

Aan de plattegronden kunnen geen rechten worden ontleend
© Zibber www.zibber.nl

Makelaardij Wassenaar bv.
Gerrit Verboonstraat 12
3111 AA, SCHIEDAM
Tel: 010-4737933
Fax: 010-4271550
E-mail: info@makelaardijwassenaar.nl
www.makelaardijwassenaar.nl

Plattegrond

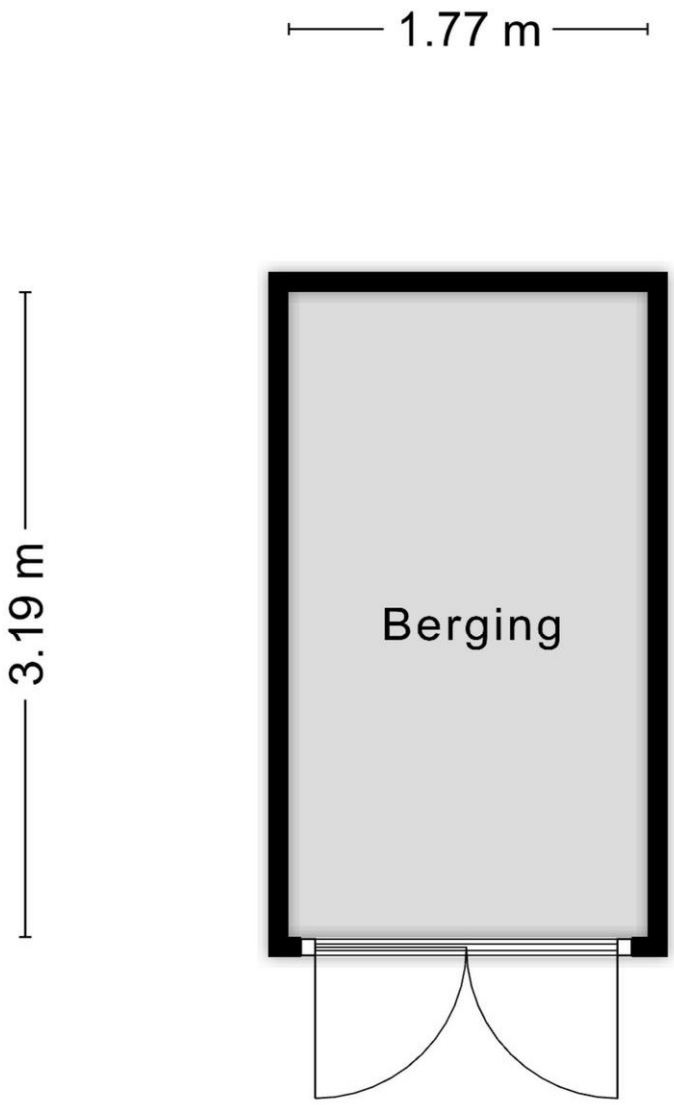

Aan de plattegronden kunnen geen rechten worden ontleend
© Zibber www.zibber.nl

Makelaardij Wassenaar bv.
Gerrit Verboonstraat 12
3111 AA, SCHIEDAM
Tel: 010-4737933
Fax: 010-4271550
E-mail: info@makelaardijwassenaar.nl
www.makelaardijwassenaar.nl

Lijst van zaken

	Blijft achter	Gaat mee	Kan worden overgenomen	n.v.t.
Woning				
Interieur				
Verlichting, te weten:				
– Inbouwspots/dimmers	☒	☐	☐	☐
– Opbouwspots/armaturen/lampen/dimmers	☐	☐	☒	☐
– Losse (hang)lampen	☐	☐	☒	☐
–	☐	☐	☐	☒
–	☐	☐	☐	☒
(Losse)kasten, legplanken, te weten:				
– Zwevend Zwart Eiken Maatwerk TV kast 360 cm	☐	☐	☒	☐
–	☐	☐	☐	☒
Raamdecoratie/zonwering binnen, te weten:				
– Gordijnrails	☐	☐	☒	☐
– Gordijnen	☐	☐	☒	☐
– Overgordijnen	☐	☐	☐	☒
– Vitrages	☐	☐	☐	☒
– Rolgordijnen	☐	☐	☒	☐
– Lamellen	☐	☐	☒	☐
– Jaloezieën	☐	☐	☒	☐
– (Losse) horren/rolhorren	☐	☐	☐	☒
–	☐	☐	☐	☒
–	☐	☐	☐	☒
Vloerdecoratie, te weten:				
– Vloerbedekking	☐	☐	☐	☒
– Parketvloer	☒	☐	☐	☐
– Houten vloer(delen)	☒	☐	☐	☐
– Laminaat	☐	☐	☐	☒
– Plavuizen	☐	☐	☐	☒
–	☐	☐	☐	☒
–	☐	☐	☐	☒
(Voorzet) openhaard met toebehoren	☐	☐	☐	☒
Allesbrander	☐	☐	☐	☒
Houtkachel	☐	☐	☐	☒

Makelaardij Wassenaar bv.
Gerrit Verboonstraat 12
3111 AA, SCHIEDAM
Tel: 010-4737933
Fax: 010-4271550
E-mail: info@makelaardijwassenaar.nl
www.makelaardijwassenaar.nl

(Gas)kachels	☒	☐	☐	☐

Makelaardij Wassenaar bv.
Gerrit Verboonstraat 12
3111 AA, SCHIEDAM
Tel: 010-4737933
Fax: 010-4271550
E-mail: info@makelaardijwassenaar.nl
www.makelaardijwassenaar.nl

	Blijft achter	Gaat mee	Kan worden overgenomen	n.v.t.
Designradiator(en)	☐	☐	☐	☒
Radiatorafwerking	☐	☐	☐	☒
Overig, te weten:				
– Spiegelwanden	☐	☐	☐	☒
– Schilderij ophangsysteem	☐	☐	☐	☒
–	☐	☐	☐	☒
–	☐	☐	☐	☒
–	☐	☐	☐	☒
–	☐	☐	☐	☒

Keuken

Keukenblok (met bovenkasten)	☐	☐	☐	☒
Keuken (inbouw)apparatuur, te weten:				
– Kookplaat	☐	☐	☐	☒
– (Gas)fornuis	☐	☐	☐	☒
– Afzuigkap	☐	☐	☐	☒
– Magnetron	☐	☐	☐	☒
– Oven	☐	☒	☐	☐
– Combi-oven/combimagnetron	☐	☐	☐	☒
– Koelkast	☒	☐	☐	☐
– Vriezer	☒	☐	☐	☐
– Koel-vriescombinatie	☐	☐	☐	☒
– Vaatwasser	☒	☐	☐	☐
– Quooker	☒	☐	☐	☐
– Koffiezetapparaat	☐	☐	☐	☒
– Stoom oven	☐	☒	☐	☐
–	☐	☐	☐	☒
Keukenaccessoires, te weten:				
–	☐	☐	☐	☒
–	☐	☐	☐	☒
–	☐	☐	☐	☒
–	☐	☐	☐	☒
–	☐	☐	☐	☒
–	☐	☐	☐	☒
–	☐	☐	☐	☒
–	☐	☐	☐	☒

Sanitair/sauna

Toilet met de volgende toebehoren:				

Makelaardij Wassenaar bv.
Gerrit Verboonstraat 12
3111 AA, SCHIEDAM
Tel: 010-4737933
Fax: 010-4271550
E-mail: info@makelaardijwassenaar.nl
www.makelaardijwassenaar.nl

– Toilet	☒	☐	☐	☐
– Toiletrolhouder	☒	☐	☐	☐
– Toiletborstel(houder)	☐	☐	☐	☒
– Fontein	☒	☐	☐	☐
–	☐	☐	☐	☒
–	☐	☐	☐	☒
Badkamer met de volgende toebehoren:				
– Ligbad	☒	☐	☐	☐
– Jacuzzi/whirlpool	☐	☐	☐	☒
– Douche (cabine/scherm)	☐	☐	☐	☒
– Stoomdouche (cabine)	☐	☐	☐	☒
– Wastafel	☐	☐	☐	☒

Makelaardij Wassenaar bv.
Gerrit Verboonstraat 12
3111 AA, SCHIEDAM
Tel: 010-4737933
Fax: 010-4271550
E-mail: info@makelaardijwassenaar.nl
www.makelaardijwassenaar.nl

	Blijft achter	Gaat mee	Kan worden overgenomen	n.v.t.
– Wastafelmeubel	☐	☐	☒	☐
– Planchet	☐	☐	☐	☒
– Toiletkast	☐	☐	☐	☒
– Toilet	☒	☐	☐	☐
– Toiletrolhouder	☐	☐	☐	☒
– Toiletborstel(houder)	☐	☐	☐	☒
–	☐	☐	☐	☒
–	☐	☐	☐	☒
Sauna met toebehoren	☐	☐	☐	☒
	☐	☐	☐	☒
	☐	☐	☐	☒
Exterieur/installaties/veiligheid/energiebesparing				
Schotel/antenne	☐	☐	☐	☒
Brievenbus	☒	☐	☐	☐
Kluis	☐	☐	☐	☒
(Voordeur)bel	☐	☐	☐	☒
Alarminstallatie	☐	☐	☐	☒
(Veiligheids)sloten en overige inbraakpreventie	☒	☐	☐	☐
Rookmelders	☒	☐	☐	☐
(Klok)thermostaat	☒	☐	☐	☐
Airconditioning	☐	☐	☐	☒
Warmwatervoorziening, te weten:				
– Via CV-installatie	☒	☐	☐	☐
– Boiler	☐	☐	☐	☒
– Geiser	☐	☐	☐	☒
–	☐	☐	☐	☒
–	☐	☐	☐	☒
–	☐	☐	☐	☒
Screens	☐	☐	☐	☒
Rolluiken	☐	☐	☐	☒
Zonwering buiten	☐	☐	☒	☐
–	☐	☐	☐	☒
–	☐	☐	☐	☒
–	☐	☐	☐	☒
Isolatievoorzieningen (voorzetramen/radiatorfolie etc.), te weten:				
–	☐	☐	☐	☒
–	☐	☐	☐	☒
Telefoonaansluiting/internetaansluiting	☐	☐	☐	☒
Veiligheidsschakelaar wasautomaat	☐	☐	☐	☒

Makelaardij Wassenaar bv.
Gerrit Verboonstraat 12
3111 AA, SCHIEDAM
Tel: 010-4737933
Fax: 010-4271550
E-mail: info@makelaardijwassenaar.nl
www.makelaardijwassenaar.nl

Waterslot wasautomaat	☐	☐	☐	☒
Zonnepanelen	☐	☐	☐	☒
Oplaadpunt elektrische auto	☐	☐	☐	☒
	☐	☐	☐	☒
	☐	☐	☐	☒

Makelaardij Wassenaar bv.
Gerrit Verboonstraat 12
3111 AA, SCHIEDAM
Tel: 010-4737933
Fax: 010-4271550
E-mail: info@makelaardijwassenaar.nl
www.makelaardijwassenaar.nl

Tuin

	Blijft achter	Gaat mee	Kan worden overgenomen	n.v.t.
Inrichting				
Tuinaanleg/bestrating	☒	☐	☐	☐
Beplanting	☐	☐	☐	☒
	☐	☐	☐	☒
Verlichting/installaties				
Buitenverlichting	☒	☐	☐	☐
Tijd- of schemerschakelaar/bewegingsmelder	☐	☐	☐	☒
	☐	☐	☐	☒
Bebouwing				
Tuinhuis/buitenberging	☒	☐	☐	☐
Kasten/werkbank in tuinhuis/berging	☐	☐	☐	☒
(Broei)kas	☐	☐	☐	☒
	☐	☐	☐	☒
	☐	☐	☐	☒
Overig				
Overige tuin, te weten:				
– (Sier)hek	☒	☐	☐	☐
– Vlaggenmast(houder)	☒	☐	☐	☐
–	☐	☐	☐	☒
–	☐	☐	☐	☒

Overig

Zijn er zaken die geen eigendom zijn van verkoper omdat er sprake is van een leasecontract of huurcontract. Zo ja, neemt verkoper de zaak mee of wordt het betreffende contract overgenomen?	**Ja**	**Nee**	**Gaat mee**	**Moet worden overgenomen**
CV	☐	☒	☐	☐
Boiler	☐	☒	☐	☐
Zonnepanelen	☐	☒	☐	☐
	☐	☒	☐	☐
	☐	☒	☐	☐
	☐	☒	☐	☐
Bijlage(n) over te nemen contracten:				
–				
–				

Makelaardij Wassenaar bv.
Gerrit Verboonstraat 12
3111 AA, SCHIEDAM
Tel: 010-4737933
Fax: 010-4271550
E-mail: info@makelaardijwassenaar.nl
www.makelaardijwassenaar.nl

Vragenlijst voor de verkoop van een woning

Nederlandse Coöperatieve vereniging van Makelaars en Taxateurs in onroerende goederen NVM U.A.

Versie 2023

Vragenlijst voor de verkoop van een woning

Indien u dat nodig vindt, kunt u nadere informatie geven aan het einde van deze vragenlijst of bij de tekst. Als u twijfelt over de juiste beantwoording of als u een vraag niet begrijpt, zet dan een vraagteken voor de vraag. Neem vervolgens zo snel mogelijk contact op met uw NVM-makelaar. Indien de vraag niet van toepassing is kunt u deze doorhalen. Een kopie van de vragenlijst over de woning wordt verstrekt aan de koper. Tevens wordt doorgaans een kopie van de vragenlijst als bijlage aan de koopakte gehecht.

Woning

In de vragenlijst wordt de term 'woning' gebruikt. De term woning moet ruim worden uitgelegd. De term 'woning' in de vragenlijst ziet op de gehele onroerende zaak inclusief de aanhorigheden, zoals bijvoorbeeld een garage, berging, loods, tuin e.d.

Doel vragenlijst

De vragenlijst geeft vorm, inhoud en structuur aan de mededelingsplicht van verkoper. De mededelingsplicht strekt niet verder dan dat u als verkoper ten tijde van het sluiten van de overeenkomst aan de koper meedeelt wat u bekend is omtrent de woning. De vragenlijst beoogt geen garanties te geven, maar heeft een informatief karakter.

Doorgaans de meeste vragen uit de vragenlijst kunt u beantwoorden met 'ja', 'nee' of 'niet bekend'. De open vragen zijn voorzien van een tekstveld. Hier kunt u zelf uw antwoord formuleren. Als u geen antwoord kunt geven op de vraag, dan kunt u aangeven dat het antwoord u niet bekend is.

Gegevens over de woning:

Adres te verkopen woning: Anna van Burenstraat 19, 3116 EA Schiedam

1. Bijzonderheden

a Zijn er nadat u het perceel in eigendom hebt gekregen nog andere, eventuele aanvullende notariële of onderhandse akten opgesteld met betrekking tot het perceel? ☐ ja ☒ nee

Zo ja, welke? :

b Zijn er mondelinge of schriftelijke afspraken gemaakt over aangrenzende percelen? ☐ niet bekend ☐ ja ☒ nee
(Denk hierbij aan regelingen voor het gebruik van een poort, schuur, garage, tuin, overeenkomsten met meerdere buren, toezeggingen, erfafscheidingen.)

Zo ja, welke zijn dat? :

c Wijken de huidige terreinafscheidingen af van de kadastrale eigendomsgrenzen? ☒ niet bekend ☐ ja ☐ nee
(Denk hierbij ook aan strookjes grond van de gemeente die u in gebruik heeft, of grond van u die gebruikt wordt door de buren.)

Zo ja, waaruit bestaat die afwijking? :

d Is een gedeelte van de woning, schuur, garage of schutting gebouwd op grond van de buren of andersom? ☐ niet bekend ☐ ja ☒ nee

Zo ja, graag nader toelichten: :

e Heeft u grond van derden in gebruik? ☐ niet bekend ☐ ja ☒ nee

Zo ja, welke grond? :

f Rusten er 'bijzondere lasten en beperkingen' op de woning en/of het perceel? ☐ ja ☒ nee
(Bijzondere lasten en beperkingen kunnen privaatrechtelijke beperkingen zijn zoals (lijdende) erfdienstbaarheden (bijvoorbeeld een recht van overpad), kwalitatieve verplichtingen, kettingbedingen, vruchtgebruik, voorkeursrecht (bijvoorbeeld een eerste recht van koop), opstalrecht, erfpacht, huurkoop. Het kan ook gaan om publiekrechtelijke beperkingen zoals een aanschrijving van de gemeente in het kader van een illegale verbouwing)

Zo ja, welke? :

g Is de Wet voorkeursrecht gemeenten van toepassing? ☐ ja ☒ nee

h Is er een anti-speculatiebeding en/of zelfbewoningsplicht van toepassing op de woning? ☐ ja ☒ nee

Zo ja, hoe lang nog? :

i Is er sprake van een beschermd stads- of dorpsgezicht of loopt er een procedure tot aanwijzing daartoe? ☐ ja ☒ nee

Is er sprake van een gemeentelijk-, provinciaal-of rijksmonument of loopt er een procedure tot aanwijzing daartoe? ☐ ja ☒ nee

Is er volgens het bestemmingsplan sprake van een beeldbepalend of karakteristiek object? ☐ ja ☒ nee

j Is er sprake (geweest) van ruilverkaveling? ☐ ja ☒ nee

Zo ja, moet u hiervoor ruilverkavelingsrente betalen? ☐ ja ☐ nee

Zo ja, hoeveel en voor hoe lang? Bedrag: €.....

Duur: :

k Is er sprake van onteigening? ☐ ja ☒ nee

l Is de woning of de grond geheel of gedeeltelijk verhuurd of bij anderen in gebruik? ☐ n.v.t ☐ ja ☒ nee

Zo ja: Is er een huurcontract/ gebruiksovereenkomst? ☐ ja ☐ nee

Indien er geen contract of overeenkomst is, beschrijf hieronder wat (mondeling) met de huurder/ gebruiker is afgesproken: :

Vragenlijst over de woning

Welk gedeelte is verhuurd/ in gebruik gegeven? :

Welke delen vallen onder gezamenlijk gebruik? :

Welke zaken zijn van de huurder en mag hij verwijderen bij ontruiming? :
(Bijvoorbeeld geiser, keuken, lampen.)

Heeft de huurder een waarborgsom gestort? ☐ ja ☐ nee

Zo ja, hoeveel? €.....

Heeft u nog andere afspraken met de huurders gemaakt? ☐ ja ☐ nee

Zo ja, welke? :

m Is er over de woning een geschil/procedures gaande, al dan niet bij de rechter, huurcommissie of een andere instantie? ☐ ja ☒ nee
(bijvoorbeeld onteigening/kwesties met buren, zoals erfdienstbaarheden, recht van overpad, erfafscheidingen e.d.)

Zo ja, welke is/zijn dat? :

n Is er bezwaar gemaakt tegen de waardebeschikking WOZ? ☐ ja ☒ nee

Zo ja, toelichting: :

o Zijn er door de overheid of nutsbedrijven verbeteringen of herstellingen voorgeschreven of aangekondigd die nog niet naar behoren zijn uitgevoerd? ☐ ja ☒ nee

Zo ja, welke? :

p Zijn er in het verleden subsidies of premies verstrekt die bij verkoop van de woning voor een deel kunnen worden teruggevorderd? ☐ ja ☒ nee

Zo ja, welke? :

q Is de woning onbewoonbaar verklaard of in het verleden ooit onbewoonbaar verklaard geweest? ☐ ja ☒ nee

Zo ja, waarom? :

r Is er bij verkoop sprake van een omzetbelastingheffing? ☐ ja ☒ nee
(Bijvoorbeeld omdat het een voormalig bedrijfsonroerendgoed is, of een woning met praktijkgedeelte, of omdat u pas ingrijpend verbouwd hebt.)

Zo ja, waarom? :

s Hoe gebruikt u de woning nu? : Woning
(Bijvoorbeeld woning, praktijk, winkel, opslag)

Is dat gebruik volgens de gemeente toegestaan? ☒ ja ☐ nee

Zo nee, heeft de gemeente dit strijdige gebruik wel eens bij u aangekaart? ☐ ja ☐ nee

Hoe heeft de gemeente dit strijdige gebruik bij u aangekaart? :

2. Gevels

a Is er sprake (geweest) van vochtdoorslag of aanhoudend vochtige plekken op de gevels? ☐ ja ☒ nee

Zo ja, waar? :

b Zijn er (gerepareerde) scheuren/beschadigingen in/aan de gevels aanwezig? ☒ ja ☐ nee

Zo ja, waar? : Voorgevel is voegwerk hersteld en geïmpregneerd

c Zijn de gevels tijdens de bouw geïsoleerd? ☒ niet bekend ☐ ja ☐ nee

Zo nee, zijn de gevels daarna (deels) geïsoleerd? ☒ niet bekend ☐ ja ☐ nee

Zo ja, wanneer heeft de isolatie van de gevels plaatsgevonden en met welk isolatiemateriaal? :

Heeft u een certificaat of bewijs van het na-isoleren? ☐ ja ☐ nee

Is er sprake van volledige isolatie? ☒ niet bekend ☐ ja ☐ nee

Zo nee, welke delen van de gevels zijn er niet geïsoleerd? :

d Zijn de gevels ooit gereinigd? ☐ niet bekend ☒ ja ☐ nee

Zo ja, volgens welke methode en wanneer? : Vorige eigenaar heeft het laten reinigen, manier onbekend

Wij hebben het in 2024 laten reinigen met softwash en daarna impregneren rondom

3. Dak(en)

a Hoe oud zijn de daken ongeveer? Platte daken: : Bouwjaar huis is 1928

Overige daken: : Platte daken van de dakkapellen zijn vernieuwd in 2020 (nieuwe kiezelbakken)

b Heeft u last van daklekkages (gehad)? ☐ ja ☒ nee

Zo ja, waar? :

c Zijn er in het verleden gebreken geconstateerd aan de dakconstructie zoals scheve, doorbuigende, krakende, beschadigde en/of aangetaste dakdelen? ☐ ja ☒ nee

Zo ja, waar? :

d Heeft u het dak al eens (gedeeltelijk) laten vernieuwen c.q. laten repareren? ☐ ja ☒ nee

Zo ja, welk (gedeelte van het) dak en waarom? :

e Is het dak tijdens de bouw geïsoleerd? Platte daken: ☒ niet bekend ☐ ja ☐ nee

Overige daken: ☒ niet bekend ☐ ja ☐ nee

Zo nee, is het dak daarna geïsoleerd? Platte daken: ☐ niet bekend ☐ ja ☐ nee

Overige daken: ☐ niet bekend ☐ ja ☐ nee

Zo ja, wanneer heeft de isolatie plaatsgevonden en met welk isolatiemateriaal? : Dak is geïsoleerd met PIR platen van binnenuit

Heeft u een certificaat of bewijs van het na-isoleren? ☐ ja ☒ nee

Is er sprake van volledige isolatie? Platte daken: ☒ niet bekend ☐ ja ☐ nee

Overige daken: ☒ niet bekend ☐ ja ☐ nee

Zo nee, welke delen zijn er niet geïsoleerd? :

f Zijn de regenwaterafvoeren lek of verstopt? ☐ ja ☒ nee

Zo ja, toelichting: :

g Zijn de dakgoten lek of verstopt? ☐ ja ☒ nee

Zo ja, toelichting: :

4. Kozijnen, ramen en deuren

a Van welk materiaal zijn de buitenkozijnen gemaakt? : Hout
(bijvoorbeeld hout, kunststof of aluminium of een andersoortig materiaal)

b Wanneer zijn de buitenkozijnen, ramen en deuren voor het laatst geschilderd? : 2026 is alles grotendeels geschilderd

Is dit gebeurd door een erkend schildersbedrijf? ☐ ja ☒ nee

Zo ja, door wie? :

c Functioneren alle scharnieren en sloten? ☒ ja ☐ nee

Zo nee, toelichting: :

d Zijn voor alle afsluitbare deuren, ramen etc. sleutels aanwezig? ☒ ja ☐ nee

Zo nee, voor welke deuren, ramen etc. niet? :

e Is er sprake van isolerende beglazing? ☒ ja ☐ nee

Zo ja, welk type glas? : HR++
(bijvoorbeeld HR, HR+, HR++ of HR+++, zie de glassponning waarin doorgaans staat vermeld welke type glas er is geplaatst)

Is er sprake van isolerende beglazing in de gehele woning? ☐ ja ☒ nee

Zo nee, welke ramen zijn niet geïsoleerd? : Het glas in lood is origineel en niet geïsoleerd

f Is er bij de isolerende beglazing sprake van condensvorming tussen het glas? ☐ ja ☒ nee
(Denk aan lekkende ruiten.)

Zo ja, waar? :

5. Vloeren, plafonds en wanden

a Is er sprake (geweest) van vochtdoorslag of optrekkend vocht op de vloeren, plafonds en/of wanden? ☐ ja ☒ nee

Zo ja, waar? :

b Is er sprake (geweest) van schimmelvorming op de vloeren, plafonds en/of wanden? ☐ ja ☒ nee

Zo ja, waar? :

c Zijn er (gerepareerde) of (verborgen) scheuren en/of beschadigingen in/aan vloeren, plafonds en/of wanden aanwezig? ☐ ja ☒ nee

Zo ja, waar? :

d Hebben zich in het verleden problemen voorgedaan met de afwerkingen? ☐ ja ☒ nee
(Bijvoorbeeld loszittend tegelwerk, loslatend behang of spuitwerk, holklinkend of loszittend stucwerk, etc.)

Zo ja, waar? :

e Is er sprake (geweest) van gebreken aan de vloerconstructie, zoals scheve, doorbuigende, krakende, beschadigde en/of aangetaste vloerdelen? ☐ ja ☒ nee

Zo ja, waar? :

f Is er sprake van vloerisolatie? ☐ niet bekend ☒ ja ☐ nee

Zo ja, wanneer heeft de isolatie van de vloer plaatsgevonden en met welk isolatiemateriaal? : 2022 is er PIF isolatie onder de woonkamervloer aangebracht

Heeft u een certificaat of bewijs van het na-isoleren? ☐ ja ☒ nee

Is er sprake van volledige isolatie? ☒ niet bekend ☐ ja ☐ nee

Zo nee, welke delen zijn er niet geïsoleerd? :

6. Fundering, kruipruimte en kelder

a Is er sprake (geweest) van gebreken aan de fundering? ☒ niet bekend ☐ ja ☐ nee

Zo ja, waar? :

b Is de kruipruimte toegankelijk? ☒ ja ☐ nee

Is de kruipruimte droog? ☐ meestal ☒ ja ☐ nee

Zo nee of meestal, toelichting: :

c Is er sprake van vochtdoorslag door de kelderwand? ☐ soms ☐ ja ☒ nee

Zo ja of soms, toelichting: :

d Is de grondwaterstand in de afgelopen jaren waarneembaar gewijzigd of is er sprake van wateroverlast geweest? ☐ ja ☒ nee

Zo ja, heeft dit tot problemen geleid in de vorm van water in de kruipruimte c.q. kelder? ☐ n.v.t ☐ ja ☐ nee

Zo nee, tot wat voor andere problemen heeft dit geleid? :

7. Installaties

a Wat voor warmte-installatie(s) is/zijn er aanwezig in de woning? : CV Ketel Calenta Ace CW6 40L

(bijvoorbeeld cv-installatie, WTW-systeem, WKO-systeem, (hybride) warmtepomp, airconditioning, zonneboiler, elektrische boiler, pelletkachel dan wel een andere installatie)

Icm met 3 verdiepingen vloerverwarming per verdieping aangestuurd door eigen pomp

Kamers individueel aangestuurd met draadloze thermostaten

Is/zijn de installatie(s) eigendom? ☒ ja ☐ nee

Zo nee, toelichting: :
(bijvoorbeeld de installatie(s) is/ zijn gehuurd of geleased. Tevens huur-/leaseprijs vermelden)

Merk van de installatie(s): : Remeha

Type(nummer) van de installatie(s): : Calenta Ace 40L

Vragenlijst over de woning

	Installatiedatum van de installatie(s):	:	01-01-2020
	Op welke datum is/zijn deze installatie(s) voor het laatst onderhouden?	:	02-10-2026
	Is het onderhoud uitgevoerd door een erkend bedrijf?		☐ ja ☒ nee
	Zo ja, door wie?	:	
b	Zijn er de afgelopen tijd zaken opgevallen ten aanzien van de installatie(s)? *(bijvoorbeeld de cv-installatie moet meer dan 1 keer per jaar bijgevuld worden of de installatie functioneert niet goed)*		☐ ja ☒ nee
	Zo ja, wat is u opgevallen?	:	
c	Zijn er radiatoren die niet warm worden?		☐ ja ☒ nee
	Zo ja, welke?	:	
d	Zijn er radiatoren of (water)leidingen die lekken?		☐ ja ☒ nee
	Zo ja, waar en welke?	:	
e	Zijn er radiatoren of (water)leidingen die ooit zijn bevroren?		☐ ja ☒ nee
	Zo ja, waar?	:	
f	Heeft u vloerverwarming in de woning?		☒ ja ☐ nee
	Zo ja, betreft dit elektrische vloerverwarming, vloerverwarming met warm water of anders? Elektrisch:		☐ ja ☒ nee
	warm water:		☒ ja ☐ nee
	overig, namelijk	:	
	Waar bevindt zich de elektrische vloerverwarming?	:	
	Waar bevindt zich de vloerverwarming met warm water?	:	Elke verdieping
	Waar bevindt zich de overige vloerverwarming?	:	Begane grond, eerste en tweede verdieping
g	Zijn er vertrekken die niet (goed) warm worden?		☐ ja ☒ nee
	Zo ja, welke?	:	
h	Heeft de woning zonnepanelen die uw eigendom zijn?		☐ ja ☒ nee
	Heeft de woning zonnepanelen die worden gehuurd of geleased?		☐ ja ☒ nee

Vragenlijst over de woning

Kan het huurcontract/ leasecontract worden overgenomen door koper? ☐ niet bekend ☐ ja ☐ nee
Zo ja, dan overnamecontract opvragen.

Hoeveel zonnepanelen zijn er aanwezig? Aantal:

Zo ja, blijven de zonnepanelen achter? : ☐ nader overeen te komen ☐ ja ☐ nee

Wat is de capaciteit van één zonnepaneel? :
(De capaciteit van zonnepanelen wordt uitgedrukt in Wattpiek (Wp). Bijvoorbeeld één zonnepaneel levert 390 Wp.

Functioneren alle zonnepanelen? ☐ niet bekend ☐ ja ☐ nee

Wat is het merk/ type van de zonnepanelen? :

Maakt u gebruik van een app om de opbrengst van de zonnepanelen te bekijken? ☐ ja ☐ nee

Zo ja, welke? :

In welk jaar zijn de zonnepanelen geplaatst en door wie? Jaar: :

Installateur: :

Is de btw over het aankoopbedrag teruggevraagd van de belastingdienst? ☐ ja ☐ nee

Hoeveel stroom heeft u het afgelopen jaar opgewekt? Jaar: :

Aantal kWh: :

Hoe lang zit er nog fabrieksgarantie op de zonnepanelen? :

Zijn de zonnepanelen aangeschaft met subsidie? ☐ ja ☐ nee

Zo ja, moet de subsidie worden terugbetaald? ☐ n.v.t ☐ ja ☐ nee

Zo ja, welk bedrag moet worden terugbetaald? €.....

i In welk jaar zijn voor het laatst de aanwezige schoorsteenkanalen/rookgasafvoeren geveegd/gereinigd? : Gashaard geserviced oktober 2026

j Wanneer heeft u de aanwezige schoorsteenkanalen voor het laatst gebruikt? : Nvt

Is de trek van aanwezige schoorsteenkanalen goed? ☒ niet bekend ☐ ja ☐ nee

k Zijn er onderdelen van de elektrische installatie vernieuwd? ☒ niet bekend ☐ ja ☐ nee
(onder de elektrische installatie wordt verstaan alle elektra leidingen/ schakelaars stopcontacten, meterkast e.d.)

Zo ja, wanneer en welke onderdelen? :

Zijn er gebreken aan de elektrische installatie? ☐ ja ☒ nee

Zo ja, welke? :

l Is er een laadpaal aanwezig voor een elektrische auto? ☐ ja ☒ nee

Zo ja, waar bevindt deze zich? :

Blijft deze achter? : ☐ nader overeen te komen ☐ ja ☐ nee

m Is er mechanische ventilatie of een soortgelijk systeem aanwezig? ☐ ja ☒ nee

Zo ja, functioneert dit systeem naar behoren? ☐ ja ☐ nee

Zo nee, toelichting: :

Wanneer is dit systeem voor het laatst onderhouden? :

Hoe oud is dit systeem ongeveer? :

n Is er een domoticasysteem of een soortgelijk systeem aanwezig? ☐ ja ☒ nee
(Een domoticasysteem bedient de verwarming, verlichting, verwarming, audio, ventilatie e.d. automatisch)

Zo ja, functioneert dit systeem naar behoren? ☐ ja ☐ nee

Zo nee, toelichting: :

Hoe oud is dit systeem ongeveer? :

o Zijn er rookmelders op iedere verdieping aanwezig? ☒ ja ☐ nee

Zo ja, hoe oud zijn de rookmelders ongeveer? : 1 jaar

8. Sanitair, riolering en keuken

a Zijn er beschadigingen aan wastafels, douche, bad, toiletten, gootstenen en kranen? ☐ ja ☒ nee

Zo ja, welke? :

b Hoe oud is de badkamer ongeveer? : 5 jaar

c Lopen de afvoeren van wastafels, douche, bad, toiletten, gootstenen en kranen goed door? ☒ ja ☐ nee

Zo nee, welke niet? :

d Is de woning aangesloten op het gemeentelijke riool? ☒ ja ☐ nee

e Zijn er gebreken (geweest) aan de riolering, zoals breuken, stankoverlast, lekkages, etc.? ☐ ja ☒ nee

Zo ja, welke? :

f Is er een andere voorziening, zoals een septictank, beerput of dergelijk aanwezig? ☐ niet bekend ☐ ja ☒ nee

Zo ja, wat is er aanwezig en hoe dient dit te worden onderhouden? :

g Van welk jaar dateert de keukenopstelling ongeveer? : 2020

h Van welk jaar dateert de inbouwapparatuur ongeveer? : 2020

Functioneert alle inbouwapparatuur? ☒ ja ☐ nee

Zo nee, welk inbouwapparaat functioneert niet? :

i Heeft u een kokend water kraan? ☒ ja ☐ nee
(bijvoorbeeld een Quooker kraan of een soortgelijke kraan)

Zo ja, functioneert deze kraan naar behoren en hoe oud is deze kraan ongeveer? : Quooker is 6 jaar oud

Elke 2 jaar geserviced

9. Diversen

a Wat is het bouwjaar van de woning? : 1928

b Zijn er asbesthoudende materialen in/op de woning/ bijgebouw(en) aanwezig? ☐ niet bekend ☐ ja ☒ nee
(bijvoorbeeld asbest zeil, een asbestplaat die onder en/of achter de CV ketel is geplaatst, asbesthoudend isolatiemateriaal om de verwarmingsbuis, asbesthoudend koord bij oude cv-ketels/gaskachels, asbestgolfplaten e.d.)

Zo ja, welke en waar? :

c Blijft er in de woning zeil achter, al dan niet vastgelijmd, dat is aangeschaft tussen 1955 en 1982? ☐ niet bekend ☐ ja ☒ nee

d Is er sprake van loden leidingen in de woning? ☐ niet bekend ☐ ja ☒ nee

Zo ja, waar? :

Vragenlijst over de woning

e Is er een Japanse duizendknoop aanwezig in de tuin? ☐ niet bekend ☐ ja ☒ nee
(Een Japanse duizendknoop is een exotische plant, welke moeilijk te verwijderen is. De sterke wortelstokken en stengels van de Japanse duizendknoop zijn in staat om schade te veroorzaken aan gebouwen, leidingen en wegen)

f Is er in puin/asbest afval in de grond/tuin aanwezig? ☐ niet bekend ☐ ja ☒ nee

g Heeft u elders lekkages gehad? ☐ niet bekend ☐ ja ☒ nee
(dus los van het dak/ sanitair/ riolering)

h Is de grond verontreinigd? ☐ niet bekend ☐ ja ☒ nee

Zo ja, is er een onderzoeksrapport? ☐ n.v.t ☐ ja ☐ nee

Zo ja, heeft de gemeente/provincie een onderzoeks- of saneringsbevel opgelegd? ☐ n.v.t ☐ ja ☐ nee

i Is er een olietank aanwezig of aanwezig geweest? ☒ niet bekend ☐ ja ☐ nee

Zo ja, is deze gesaneerd/verwijderd? ☐ n.v.t ☐ ja ☐ nee

Als deze is gesaneerd, waar is de olietank op het perceel gesitueerd? :

Is er een Kiwa-certificaat aanwezig? ☒ n.v.t ☐ ja ☐ nee

j Is er sprake van overlast door ongedierte in of (rond)om de woning? ☐ ja ☒ nee
(Denk aan muizen, ratten, kakkerlakken, etc.)

Zo ja, waar? :

k Is de woning aangetast door houtworm, boktor, ander ongedierte of zwam? ☒ niet bekend ☐ ja ☐ nee

Zo ja, waar? :

Zo ja, is deze aantasting al eens behandeld? ☐ n.v.t ☐ ja ☐ nee

Zo ja, wanneer? :

Zo ja, door welk bedrijf? :

l Is er sprake van chlorideschade (betonrot)? ☒ niet bekend ☐ ja ☐ nee
(Betonrot komt vooral voor in kruipruimtes van woningen gebouwd tussen 1965 en 1981 die voorzien zijn van betonnen vloerelementen van het merk Kwaaitaal of Manta. Ook andere beton- elementen - bijvoorbeeld balkons - kunnen aangetast zijn)

Zo ja, waar? :

m Hebben er verbouwingen en/of bijbouwingen plaatsgevonden in en/of om de woning? ☐ ja ☒ nee

Zo ja, welke ver-/bijbouwingen? :

Zo ja, in welk jaartal? :

Zo ja, door welk bedrijf zijn deze uitgevoerd? :

n Zijn er verbouwingen of uitbreidingen uitgevoerd zonder omgevingsvergunning (voorheen bouwvergunning)? ☐ niet bekend ☐ ja ☒ nee

Zo ja, welke? :

o Is er sprake van glasvezel internet? ☐ niet bekend ☒ ja ☐ nee

p Bent u in het bezit van een definitief energieprestatiecertificaat/energielabel? ☒ ja ☐ nee

Zo ja, welke label? : D

10. Vaste lasten

a Hoeveel betaalde u voor de laatste aanslag onroerendezaakbelasting? € 0,-

Belastingjaar? : 2025

b Wat is de WOZ-waarde? € 727.000,-

Peiljaar? : 2025

c Hoeveel betaalde u voor de laatste aanslag waterschapslasten? € 0,-

Belastingjaar? :

d Hoeveel betaalde u voor de laatste aanslag gemeentelijke belastingen? *(zoals rioolheffing en afvalstoffenheffing e.d.)* € 1.582,-

Belastingjaar? : 2025

e Welke voorschotbedragen betaalt u maandelijks aan de nutsbedrijven? Gas: € 390,-

Elektra: € 0,-

Water: € 25,-

Stadsverwarming: €.....

Anders: :

Te weten: €.....

Wat is uw jaarverbruik voor gas/ elektriciteit en water? Gas (m³): 2900

Vragenlijst over de woning

Elektriciteit hoog (kWh):

Elektriciteit laag (kWh):

Elektriciteit totaal (kWh): 4000

Water (m3):

Stadsverwarming (GJ):

Anders:

Met hoeveel bewoners bewoonde u de woning? Aantal:

f Zijn er lease- en/of huurkoopcontracten? ☐ ja ☒ nee
(Bijvoorbeeld keuken, kozijnen, cv-ketel, etc.)

Zo ja, welke? :

Zijn deze contracten overdraagbaar op de koper? ☐ ja ☐ nee
Let op! Veel lease- en huurkoopcontracten zijn niet langer overdraagbaar op een koper. Neem hiervoor contact op met de betreffende leverancier.

Hoe lang lopen de contracten nog en wat is de eventuele afkoopsom? Afkoopsom: €.....

Duur: :

g Als er sprake is van erfpacht of opstalrecht hoe hoog is dan de canon per jaar? €.....

Heeft u alle canons betaald? ☐ n.v.t ☐ ja ☐ nee

Is de canon afgekocht? ☐ n.v.t ☐ ja ☐ nee

Zo ja, tot wanneer? :

h Heeft u alle gemeentelijke belastingen die u verschuldigd bent al betaald? ☒ ja ☐ nee

Zijn er variabele bedragen voor gemeenschappelijke poorten, inritten of terreinen? ☐ ja ☒ nee

Zo ja, hoe hoog en waarvoor? :

i Heeft u, om in de straat te parkeren, een parkeervergunning nodig? ☐ ja ☒ nee

Hoeveel parkeervergunningen kunnen er maximaal worden aangevraagd? :

Wat zijn de kosten voor deze parkeervergunning(en) per jaar? €.....

11. Garanties

a Zijn er lopende onderhoudscontracten en/of garantieregelingen overdraagbaar aan de ☐ ja ☒ nee

koper?
(Zoals dakbedekking, cv-installatie, dubbele beglazing, etc.)

Zo ja, welke? :

12. Nadere informatie

a Overige zaken :
(Overige zaken die de koper naar uw mening moet weten)

Vragenlijst over de woning

INFORMATIEF KARAKTER VRAGENLIJST

De vragenlijst geeft vorm, inhoud en structuur aan de mededelingsplicht van verkoper. De mededelingsplicht strekt niet verder dan dat verkoper ten tijde van het sluiten van de overeenkomst aan de koper meedeelt wat hem bekend is omtrent de woning. De vragenlijst beoogt geen garanties te geven, maar heeft een informatief karakter.

ONDERTEKENING

Verkoper(s) verklaart/verklaren alle hem/haar bekende feiten te hebben vermeld in dit formulier. Verkoper is zich ervan bewust dat hij/zij bij een niet juiste en/of volledige vermelding van feiten het risico loopt om aansprakelijk gesteld te worden door de koper. Verkoper verklaart de woning tot de eigendomsoverdracht op een manier te zullen bewonen en onderhouden welke in het maatschappelijk verkeer als gebruikelijk wordt beschouwd.

Ondergetekende(n) verkla(a)r(t)(en) voorgaande vragen volledig en naar waarheid te hebben ingevuld:

Naam:	Naam:
Plaats:	Plaats:
Datum:	Datum:
Handtekening:	Handtekening:

Gegevens NVM-makelaar

Kantoornaam:	Makelaardij Wassenaar bv.
Adresgegevens:	Gerrit Verboonstraat 12, 3111 AA Schiedam
Telefoonnummer:	010-4737933
E-mailadres:	info@makelaardijwassenaar.nl