

Rosmalen, Asterstraat 14

Klussers opgelet! Ben jij niet bang om de handen uit de mouwen te steken en zie jij vooral mogelijkheden? Dan is deze 2/1-kapwoning met verrassend veel bergruimte absoluut een bezichtiging waard!
Met 106m² woonoppervlakte, drie slaapkamers, een woonkamer van 32m², een eigen oprit én vier inpandige bergingen (samen maar liefst 34m²) biedt deze woning volop mogelijkheden.
De woning verdient op diverse onderdelen modernisering, maar biedt daarmee juist de kans om jouw eigen woonwensen werkelijkheid te maken!
Ook de locatie is een groot pluspunt: het gezellige centrum en diverse dagelijkse voorzieningen zijn binnen 5 minuten loopafstand bereikbaar. Het station van Rosmalen ligt op circa 5 minuten fietsen.
Kortom: een woning op een toplocatie, die je met wat liefde, aandacht en een flinke dosis enthousiasme transformeert tot een heerlijk thuis!

KIEVIT MAKELAARDIJ

Vraagprijs € 419.000,- k.k.

Aanvaarding in overleg

Objectgegevens

Adres:	Asterstraat 14, 5241 BR, Rosmalen
Kadastraal bekend:	Rosmalen, sectie H, nummer 416
Perceeloppervlakte:	188m²
Inhoud woonhuis:	454m³
Woonoppervlakte:	106m²
Overig inpandige ruimte:	34m²
Gebouw gebonden buitenruimte::	3m²
Bouwjaar:	1960

Bouwkundige staat

Afwerking en onderhoud:

- De combiketel heeft op 26 mei 2025 zijn laatste onderhoud gekregen;
- De buitenkozijnen zijn gedeeltelijk hout en gedeeltelijk in kunststof uitgevoerd;
- De woning dient gemoderniseerd te worden.

Isolatie:

- Gedeeltelijk voorzien van isolatieglas;
- Dakisolatie.

Installaties:

- Intergas Kombi Kompakt combiketel (bouwjaar 2016);
- De elektrische installatie beschikt over 4 groepen (stoppen);
- Glasvezelaansluiting (komt binnen in de woonkamer);
- Slimme meter;
- Vloerverwarming begane grond (pomp is defect);

Energielabel:

De woning heeft energielabel E (geldig tot 20-10-2036).

Bijzonderheden:

Er is een bouwkundig rapport van de woning opgemaakt welke op aanvraag in te zien is.

Indeling van de woning

Entree

De reguliere entree van de woning ligt aan de voorzijde. Via een verhard looppad vanaf de stoep bereik je de voordeur van de woning. De voordeur is voorzien van een overkapping waardoor je droog naar binnen stapt.

Naast deze officiële entree is er ook een spreekwoordelijke achterom. In deze regio is dit heel gebruikelijk! Via de eigen oprit rechts van het perceel en een houten poort, bereik je eenvoudig de achterdeur.

Na binnenkomst kom je in de hal. Hier tref je de meterkast, praktische garderobenis en de toiletruimte aan. De toiletruimte is vormgegeven met een staand toilet en fonteintje.







Woonkamer

De woning is in het verleden aan de achterzijde uitgebouwd en aan de voorzijde voorzien van een erker. Hierdoor is een ruime, L-vormige woonkamer van maar liefst 32m² ontstaan. De ruimte is afgewerkt met een tegelvloer, kunststof lambrisering en sfeervolle spotverlichting.

Aan de achterzijde bevindt zich het eetgedeelte en biedt meer dan voldoende plaats voor een ruime eettafel. Gezellig met een groter gezelschap tafelen is hier geen probleem.

Het zitgedeelte bevindt zich aan de voorzijde en kijkt uit op de groene voortuin en straat. Hier is genoeg plek voor het plaatsen van een ruime zithoek.

De grote raampartijen zorgen bovendien voor een aangename hoeveelheid daglicht en versterken het ruimtelijke gevoel. Een heerlijke leefruimte met volop mogelijkheden om samen te komen en te genieten!

Om je alvast te inspireren hebben wij een art impression toegevoegd die laat zien hoe deze ruimte eruit kan zien in een modern jasje. De mogelijkheden zijn eindeloos – laat je fantasie de vrije loop!






Art impression

KIEVIT MAKELAARDIJ





Keuken

De keuken bevindt zich in de aanbouw aan de achterzijde van de woning. Deze heeft een fijn formaat van 11m².

De keukenunit is opgesteld in een praktische rechte opstelling en is voorzien van een koelkast, afzuigkap, oven (defect), spoelbak en een vaatwasser (defect). Dankzij de diverse boven- en onderkasten is er volop praktische opbergruimte.

De buitendeur geeft toegang tot de achtertuin en doet tevens dienst als achterom, wat zorgt voor extra praktisch gemak. Tevens is er toegang tot de achterliggende bergruimten.

Benieuwd hoe de keuken eruit als deze is in de stijl van nu? Ook hier hebben wij alvast een voorzetje gegeven middels een art impression.



KIEVIT MAKELAARDIJ





Bergruimten

Vanuit de keuken zijn maar liefst vier inpandige bergruimten bereikbaar, met een gezamenlijke oppervlakte van 34m². Een bijzonder praktische toevoeging met volop mogelijkheden!

De eerste berging heeft een oppervlakte van circa 5m² en is ideaal voor het opbergen van voorraad. Direct rechts hiervan bevindt zich een tweede berging van circa 6m². Deze is voorzien van een wasmachineaansluiting en een buitendeur, die dienstdoet als tweede achterom.

Beide bergingen komen uit in een derde, grotere bergruimte van circa 9m². Hier vind je een tweede aansluiting voor de wasapparatuur en de cv-ketel. Vanuit deze ruimte bereik je tot slot de grootste berging van circa 12m², eveneens voorzien van een eigen buitendeur.

Met zoveel extra bergruimte zijn de mogelijkheden eindeloos! Denk bijvoorbeeld aan een hobbyruimte, een praktijk of werkruimte aan huis, extra opslag of zelfs het stallen van fietsen of een motor. Een bijzonder veelzijdig geheel dat zich volledig naar jouw wensen laat invullen!











Eerste verdieping

Vanaf de overloop zijn de badkamer en twee slaapkamers bereikbaar. Ook vind je hier een praktische vaste kast en de vaste trap naar de zolderverdieping.



Badkamer

Centraal aan de linkerzijde van de overloop bevindt zich de badkamer, met een oppervlakte van bijna 6 m². De badkamer is compleet ingericht met een wastafelmeubel met spiegelkast en verlichting, een douchecabine, toilet en ligbad.

Hoewel de badkamer op het gebied van afwerking en modernisering wellicht wat aandacht verdient, biedt de prettige afmeting volop mogelijkheden om hier een eigentijdse en comfortabele badkamer naar eigen smaak te realiseren.

Ook hier hebben wij alvast een voorzetje gegeven van een moderne badkamer in de stijl van nu – een heerlijke ruimte om de dag ontspannen te beginnen of juist in alle rust af te sluiten.



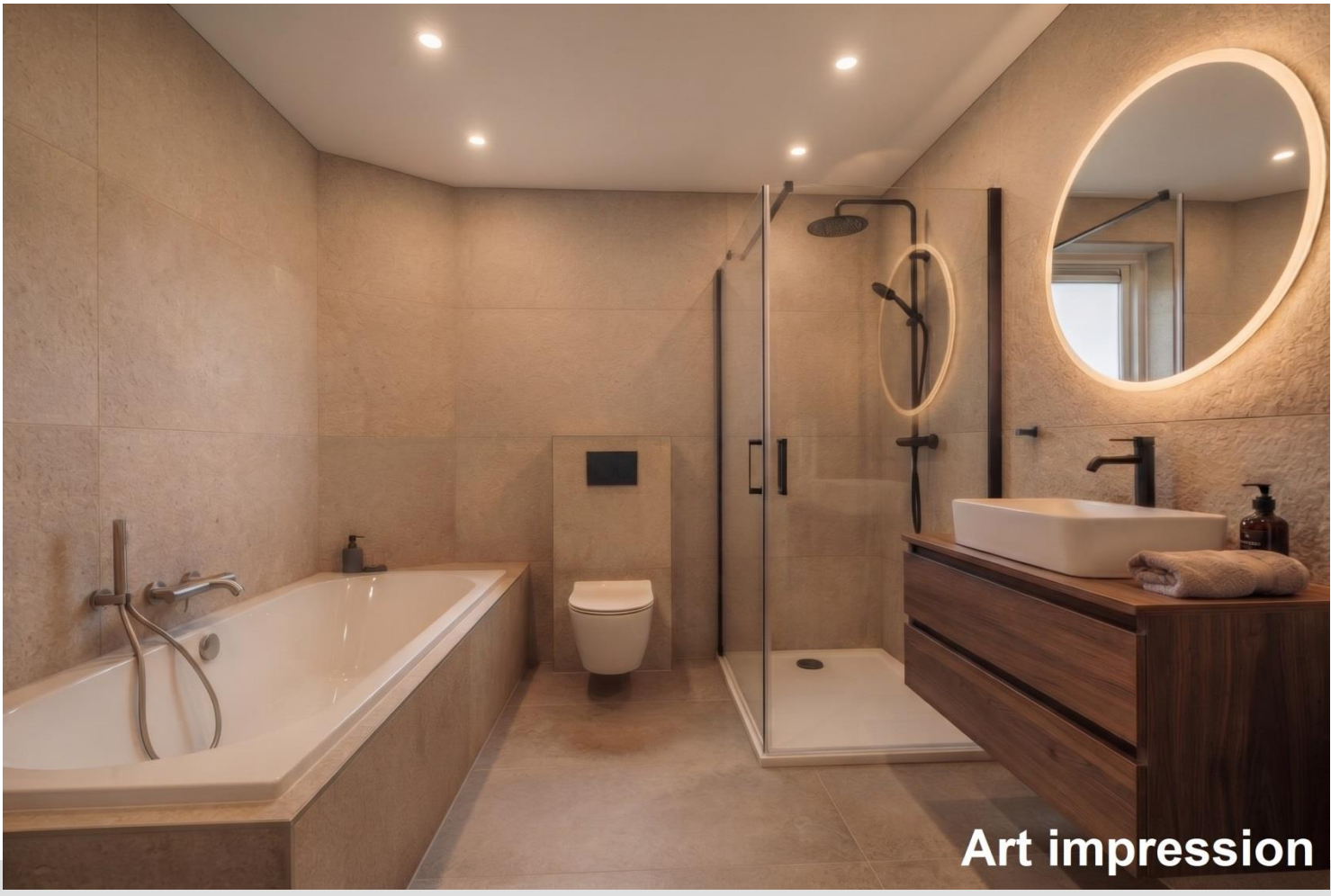
Art impression

Slaapkamers

Aan de voorzijde bevindt zich, direct naast de kastruimte op de overloop, de eerste slaapkamer met een eigen ingebouwde kast heeft een oppervlakte van circa 10m².
De tweede slaapkamer ligt aan de achterzijde en heeft een oppervlakte van circa 8 m².
Beide kamers zijn afgewerkt met een laminaatvloer en voorzien van kunststof kozijnen.





Tweede verdieping

De tweede verdieping is bereikbaar via een vaste trap. De zolder heeft een totale oppervlakte van 20m² (gemeten vanaf 1,50 meter hoogte) en is praktisch ingedeeld in twee vergelijkbare gedeelten. Achter de knieschotten is bovendien handige bergruimte aanwezig, ideaal voor het opbergen van seizoensspullen, koffers en andere zaken die je liever uit het zicht houdt.

Dankzij de dakkapel over de gehele breedte van de zolder is er een prettige lichtinval en maakt deze verdieping uitermate geschikt als derde slaapkamer, hobbyruimte of thuiskantoor.

Benieuwd naar de mogelijkheden? De art impression geeft je alvast een inspirerend kijkje in hoe deze verdieping er in een modern jasje uit kan zien.



KIEVIT MAKELAARDIJ



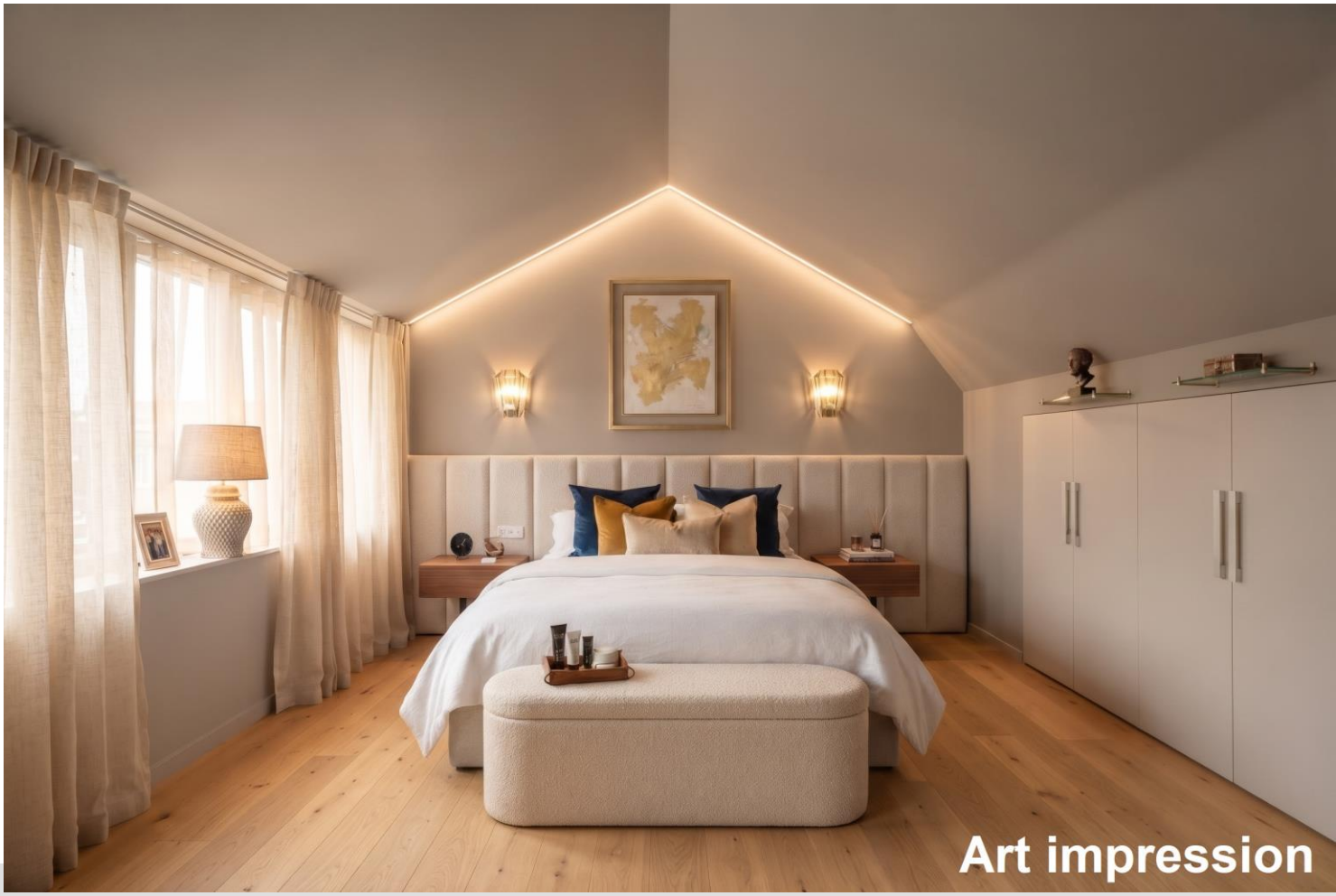

Voor- en achtertuin

De voortuin is voorzien van groene, vaste beplanting. Een looppad vanaf de stoep leidt je rechtstreeks naar de voordeur. Aan de rechterzijde van de woning bevindt zich de eigen oprit, die aan het einde wordt afgesloten met een houten poort met toegang tot de achtertuin.

De achtertuin heeft een oppervlakte van circa 84m² en is gelegen op het noorden. Een groot gedeelte wordt ingenomen door de verschillende bergingen. De resterende circa 30m² is geheel voorzien van bestrating. De houten schuttingdelen rondom zorgen voor een goede mate van privacy.

De tuin is bovendien praktisch ingericht en beschikt over meerdere toegangsdeuren naar de afzonderlijke bergingen. Ideaal voor wie behoefte heeft aan veel bergruimte en een onderhoudsvriendelijke buitenruimte!











Straatbeeld en omgeving





De plaats Rosmalen

Rosmalen is een gezellige en levendige plaats ten oosten van ’s-Hertogenbosch met een uitstekende bereikbaarheid via de A2 en A59. Bovendien beschikt Rosmalen over een eigen treinstation, waardoor er goede openbaarvervoersverbindingen zijn.

Rosmalen heeft een gezellig dorpscentrum, groene woonwijken en volop mogelijkheden om te recreëren. In de omgeving bevinden zich diverse natuur- en recreatiegebieden, waaronder de Rosmalense Plas en het uitgestrekte natuurgebied rondom de Groote Wielen. Hier kunnen liefhebbers van wandelen, fietsen en watersport volop genieten van de omgeving.

Ook op het gebied van voorzieningen heeft Rosmalen veel te bieden. In het gezellige centrum, rondom De Driesprong, bevinden zich diverse supermarkten, waaronder Jumbo, Albert Heijn en Lidl. Daarnaast is er een gevarieerd aanbod aan winkels, speciaalzaken, bakkers, drogisterijen en horecagelegenheden. Voor gezinnen met kinderen is er volop keuze uit meerdere basisscholen, scholen voor voortgezet onderwijs en kinderdagverblijven.

Verder kent Rosmalen een actief verenigingsleven en biedt volop mogelijkheden voor sport en ontspanning. Er zijn tal van sportverenigingen, waaronder voetbal-, tennis-, hockey- en zwemverenigingen. Daarnaast worden er in het centrum regelmatig evenementen, markten en activiteiten georganiseerd. Een bekende evenementenlocatie is Autotron, waar gedurende het jaar diverse beurzen en evenementen plaatsvinden. Met ruim 38.000 inwoners is Rosmalen een levendige en veelzijdige woonplaats binnen de gemeente ’s-Hertogenbosch, waar de dorpse gezelligheid en stedelijke voorzieningen op een prettige manier samenkomen.



De Driesprong



De Groote Wielenplas



Het wiel van Rosmalen

Meer informatie of een bezichtiging?

Kievit Makelaardij
Baronieweg 6e, 5321 JW Hedel
telefoon 073-26 000 33
www.kievitmakelaardij.com
info@kievitmakelaardij.com

Deze brochure is door Kievit Makelaardij met de meeste zorg samengesteld aan de hand van de door de verkoper aan ons ter hand gestelde gegevens en tekeningen. Derhalve kunnen wij geen garanties verstrekken, noch kunnen wij op enigerlei wijze eventuele aansprakelijkheid voor deze gegevens aanvaarden.

KIEVIT MAKELAARDIJ

Enkele begrippen uitgelegd

Vraagprijs:
Een vraagprijs is een uitnodiging tot het doen van een bod.

Optie:
Een toezegging van de makelaar van de verkoper aan een gegadigde om tijdens een afgesproken periode geen koop te sluiten met andere gegadigden. Dit geeft u de tijd om te beslissen of u een bod uitbrengt of om meer duidelijkheid te krijgen in uw financiële situatie. Bezichtigingen door andere gegadigden blijven wel mogelijk.

Bod:
Een bedrag dat door een gegadigde wordt geboden met daarbij behorende eventuele ontbindende voorwaarden, roerende zaken en de aanvaardingsdatum.

Ontbindende voorwaarden:
Dit zijn voorwaarden die in de koopakte kunnen worden opgenomen. Op grond van een van deze voorwaarden kan een koper de koopovereenkomst kosteloos ontbinden. Een ontbindende voorwaarde kan zijn de financiering, het verkrijgen van Nationale Hypotheek Garantie of de uitkomst van een bouwkundig rapport of bodemonderzoek.

Kosten koper:
Onder de kosten koper verstaan we de kosten voor:

- Overschrijving van het kadastraal recht naar de nieuwe eigenaar in het Hypothekenregister van het Kadaster.
- 0%, 2%, 8% of 10,4% overdrachtsbelasting (vraag na welk tarief van toepassing is). Er kan een vrijstelling (0%) van toepassing zijn indien beide kopers jonger dan 35 jaar zijn en de koopsom lager ligt dan € 555.000,-
- Het passeren van de “akte van levering” c.q. de leveringsakte bij de notaris.

Indien u een hypothecaire financiering nodig heeft, zal de woning getaxeerd moeten worden, deze taxatiekosten komen ook voor rekening van de koper.

Overeenkomst:
Er is sprake van een overeenkomst wanneer de schriftelijke koopovereenkomst door koper en verkoper is ondertekend. Alvorens er een schriftelijke koopovereenkomst wordt opgesteld, zijn koper en verkoper het mondeling eens geworden over de belangrijkste zaken: dit zijn de koopsom, de datum van eigendomsoverdracht c.q. oplevering, ontbindende voorwaarden en roerende zaken. Een overeenkomst komt tot stand onder de opschortende voorwaarde dat beide partijen de akte ondertekenen.

Ouderdomsclausule:
Indien het een oudere woning betreft, betekent dit dat aan de eisen die aan de bouwkwaliteit gesteld mogen worden aanzienlijk lager liggen dan bij nieuwe woningen. Tenzij de verkoper de kwaliteit ervan gegarandeerd heeft, staat verkoper niet in voor gebreken aan vloeren, leidingen van elektriciteit, water, gas, de riolering en de afwezigheid van doorslaand of optrekkend vocht.

Bankgarantie:
Een garantieverklaring van een Nederlandse bankinstelling. Door deze verklaring garandeert de bank dat de koper zijn verplichtingen, voortvloeiende uit de koopakte, zal nakomen voor het bedrag dat vernoemd is (dit is 10% van de koopsom). *Er wordt standaard een bankgarantie of een waarborgsom opgenomen in de koopakte. Er wordt dan van u verlangd dat u deze bankgarantie of waarborgsom, binnen de daarvoor vastgestelde termijn, deponeert bij de notaris.*

Waarborgsom:
Een bedrag dat gestort wordt door de koper als zekerheid dat de koper zijn verplichtingen zal nakomen voor het bedrag dat vernoemd is (dit is 10% van de koopsom).

Reactie:
De verkoper en ons kantoor waarderen het zeer wanneer u binnen enkele dagen uw reactie over de woning die u heeft bezichtigd of waarvan u de verkoopbrochure heeft ontvangen aan ons doorgeeft. Ook wanneer u verder geen interesse heeft.

Inhoudsbegrippen:
Overige inpandige ruimte:
Dit is de oppervlakte binnen de woning (hoogte tot het plafond minimaal 1,5m) welke niet als "Gebruiksoppervlakte wonen" mag worden gerekend.
Gebouwgebonden buitenruimte:
Dit begrip gaat over de oppervlakte van buitenruimten, zoals (dak-)terrassen en balkons, die constructief aan het gebouw gebonden zijn, aangebouwde garages bijvoorbeeld.
Externe bergruimte:
Deze term gaat over de oppervlakte van ruimten (zonder woonfunctie) die geen gedeelde muur hebben met het hoofdgebouw en alleen buitenom bereikbaar zijn. Losse garages, bergingen etc.

KIEVIT MAKELAARDIJ

Lijst van zaken

NVM

Persoonlijke gegevens

Adres te verkopen woning:	Asterstraat 14, 5241 BR Rosmalen
Datum:	

Voor de onderstaande zaken -ongeacht of ze roerend dan wel onroerend zijn- geldt dat ze soms wel en soms niet in de woning achterblijven. De lijst is bedoeld om duidelijkheid te scheppen om discussies achteraf te voorkomen.

	Blijft achter	Gaat mee	Kan worden overgenomen	N.v.t.
Woning				
Interieur				
Verlichting, te weten:				
– Inbouwspots/dimmers	☒	☐	☐	☐
– Opbouwspots/armaturen/lampen/dimmers	☒	☐	☐	☐
– Losse (hang)lampen	☒	☐	☐	☐
–	☐	☐	☐	☒
–	☐	☐	☐	☒
(Losse) kasten, legplanken, te weten:				
–	☐	☐	☐	☒
–	☐	☐	☐	☒
Raamdecoratie/zonwering binnen, te weten:				
– Gordijnrails	☒	☐	☐	☐
– Gordijnen	☒	☐	☐	☐
– Overgordijnen	☒	☐	☐	☐
– Vitrages	☒	☐	☐	☐
– Rolgordijnen	☒	☐	☐	☐
– Lamellen	☒	☐	☐	☐
– Jaloezieën	☒	☐	☐	☐
– (Losse) horren/rolhorren	☒	☐	☐	☐
–	☐	☐	☐	☒
–	☐	☐	☐	☒
Vloerdecoratie, te weten:				
– Vloerbedekking	☒	☐	☐	☐
– Parketvloer	☒	☐	☐	☐
– Houten vloer(delen)	☒	☐	☐	☐
– Laminaat	☒	☐	☐	☐
– Plavuizen	☒	☐	☐	☐
–	☐	☐	☐	☒
–	☐	☐	☐	☒
(Voorzet) openhaard met toebehoren	☐	☐	☐	☒
Allesbrander	☐	☐	☐	☒
Houtkachel	☐	☐	☐	☒
(Gas)kachels	☐	☐	☐	☒
Designradiator(en)	☐	☐	☐	☒
Radiatorafwerking	☐	☐	☐	☒
Overige, te weten:				
– Spiegelwanden	☐	☐	☐	☒
– Schilderij ophangsysteem	☐	☐	☐	☒
–	☐	☐	☐	☒

KIEVIT MAKELAARDIJ

Lijst van zaken

	Blijft achter	Gaat mee	Kan worden overgenomen	N.v.t.
Keuken				
Keukenblok (met bovenkasten)	☒	☐	☐	☐
Keuken (inbouw)apparatuur, te weten:				
– Kookplaat	☐	☐	☐	☒
– (Gas) fornuis	☐	☐	☐	☒
– Afzuigkap	☒	☐	☐	☐
– Magnetron	☐	☐	☐	☒
– Oven	☒	☐	☐	☐
– Combi-oven/combimagnetron	☒	☐	☐	☐
– Koelkast	☒	☐	☐	☐
– Vriezer	☐	☐	☐	☒
– Koel-vriescombinatie	☐	☐	☐	☒
– Vaatwasser	☒	☐	☐	☐
– Quooker	☐	☐	☐	☒
– Koffiezetapparaat	☐	☐	☐	☒
–	☐	☐	☐	☒
–	☐	☐	☐	☒
Keukenaccessoires, te weten:				
–	☐	☐	☐	☒
–	☐	☐	☐	☒
–	☐	☐	☐	☒
–	☐	☐	☐	☒
Sanitair/sauna				
Toilet met de volgende toebehoren:				
– Toilet	☒	☐	☐	☐
– Toiletrolhouder	☒	☐	☐	☐
– Toiletborstel(houder)	☒	☐	☐	☐
– Fontein	☒	☐	☐	☐
–	☐	☐	☐	☒
–	☐	☐	☐	☒
Badkamer met de volgende toebehoren:				
– Ligbad	☒	☐	☐	☐
– Jacuzzi/whirlpool	☐	☐	☐	☒
– Douche (cabine/scherm)	☒	☐	☐	☐
– Stoomdouche (cabine)	☐	☐	☐	☒
– Wastafel	☒	☐	☐	☐
– Wastafelmeubel	☒	☐	☐	☐
– Planchet	☐	☐	☐	☒
– Toiletkast	☐	☐	☐	☒
– Toilet	☒	☐	☐	☐
– Toiletrolhouder	☒	☐	☐	☐
– Toiletborstel(houder)	☒	☐	☐	☐
–	☐	☐	☐	☒
–	☐	☐	☐	☒
Sauna met toebehoren	☐	☐	☐	☒
	☐	☐	☐	☒

KIEVIT MAKELAARDIJ

Lijst van zaken

NVM

	Blijft achter	Gaat mee	Kan worden overgenomen	N.v.t.
Exterieur/Installaties/Veiligheid/Energiebesparing				
Schotel/antenne	☐	☐	☐	☒
Brievenbus	☒	☐	☐	☐
Kluis	☐	☐	☐	☒
(Voordeur)bel	☒	☐	☐	☐
Alarminstallatie	☐	☐	☐	☒
(Veiligheids)sloten en overige inbraakpreventie	☐	☐	☐	☒
Rookmelders	☐	☐	☐	☒
(Klok)thermostaat	☒	☐	☐	☐
Airconditioning	☐	☐	☐	☒
Warmwatervoorziening, te weten:				
– CV-installatie	☒	☐	☐	☐
– Boiler	☐	☐	☐	☒
– Geiser	☐	☐	☐	☒
–	☐	☐	☐	☒
Screens	☐	☐	☐	☒
Rolluiken	☐	☐	☐	☒
Zonwering buiten	☐	☐	☐	☒
–	☐	☐	☐	☒
Isolatievoorzieningen (voorzetramen/radiatorfolie etc.), te weten:				
–	☐	☐	☐	☒
–	☐	☐	☐	☒
Telefoonaansluiting/internetaansluiting	☒	☐	☐	☐
Veiligheidsschakelaar wasautomaat	☐	☐	☐	☒
Waterslot wasautomaat	☐	☐	☐	☒
Zonnepanelen	☐	☐	☐	☒
Oplaadpunt elektrische auto	☐	☐	☐	☒
	☐	☐	☐	☒
Tuin				
Inrichting				
Tuinaanleg/bestrating	☒	☐	☐	☐
Beplanting	☒	☐	☐	☐
	☐	☐	☐	☒
Verlichting/installaties				
Buitenverlichting	☒	☐	☐	☐
Tijd- of schemerschakelaar/bewegingsmelder	☐	☐	☐	☒
	☐	☐	☐	☒
Bebouwing				
Tuinhuis/buitenberging	☐	☐	☐	☒
Kasten/werkbank in tuinhuis/berging	☐	☐	☐	☒
(Broei)kas	☐	☐	☐	☒
	☐	☐	☐	☒
Overig				
Overige tuin, te weten:				
– (Sier)hek	☐	☐	☐	☒
– Vlaggenmast(houder)	☐	☐	☐	☒
–	☐	☐	☐	☒

KIEVIT MAKELAARDIJ

Lijst van zaken

Overig

Zijn er zaken die geen eigendom zijn van verkoper omdat er sprake is van een leasecontract of huurcontract. Zo ja, neemt verkoper de zaak mee of wordt het betreffende contract overgenomen?	Ja	Nee	Gaat mee	Moet worden overgenomen
CV	☐	☒	☐	☐
Boiler	☐	☒	☐	☐
Zonnepanelen	☐	☒	☐	☐
-	☐	☒	☐	☐
-	☐	☒	☐	☐
-	☐	☒	☐	☐
-	☐	☒	☐	☐
Bijlage(n) over te nemen contracten:				
–				
–				

KIEVIT MAKELAARDIJ

Plattegrond begane grond



Plattegrond eerste verdieping

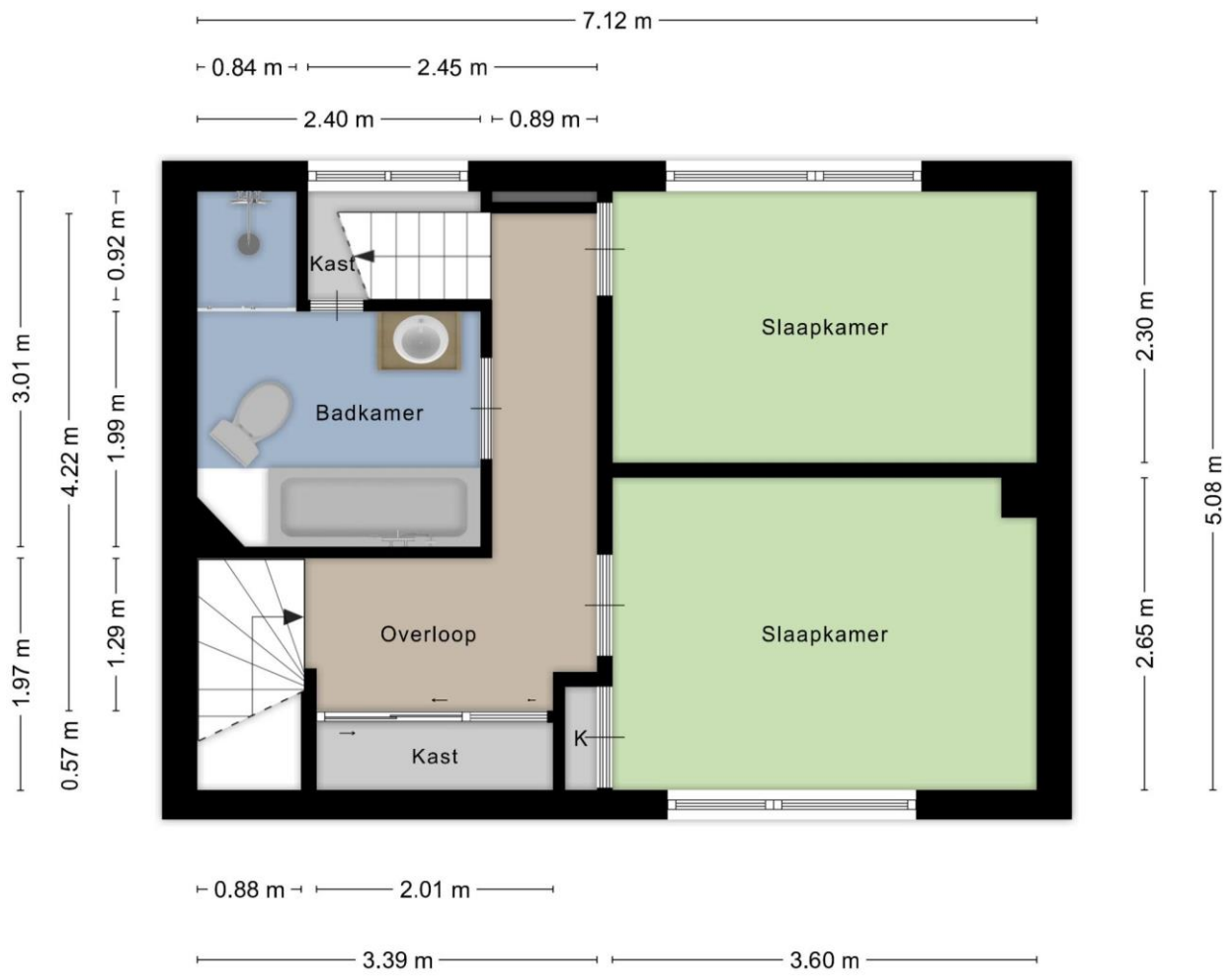

Plattegrond tweede verdieping

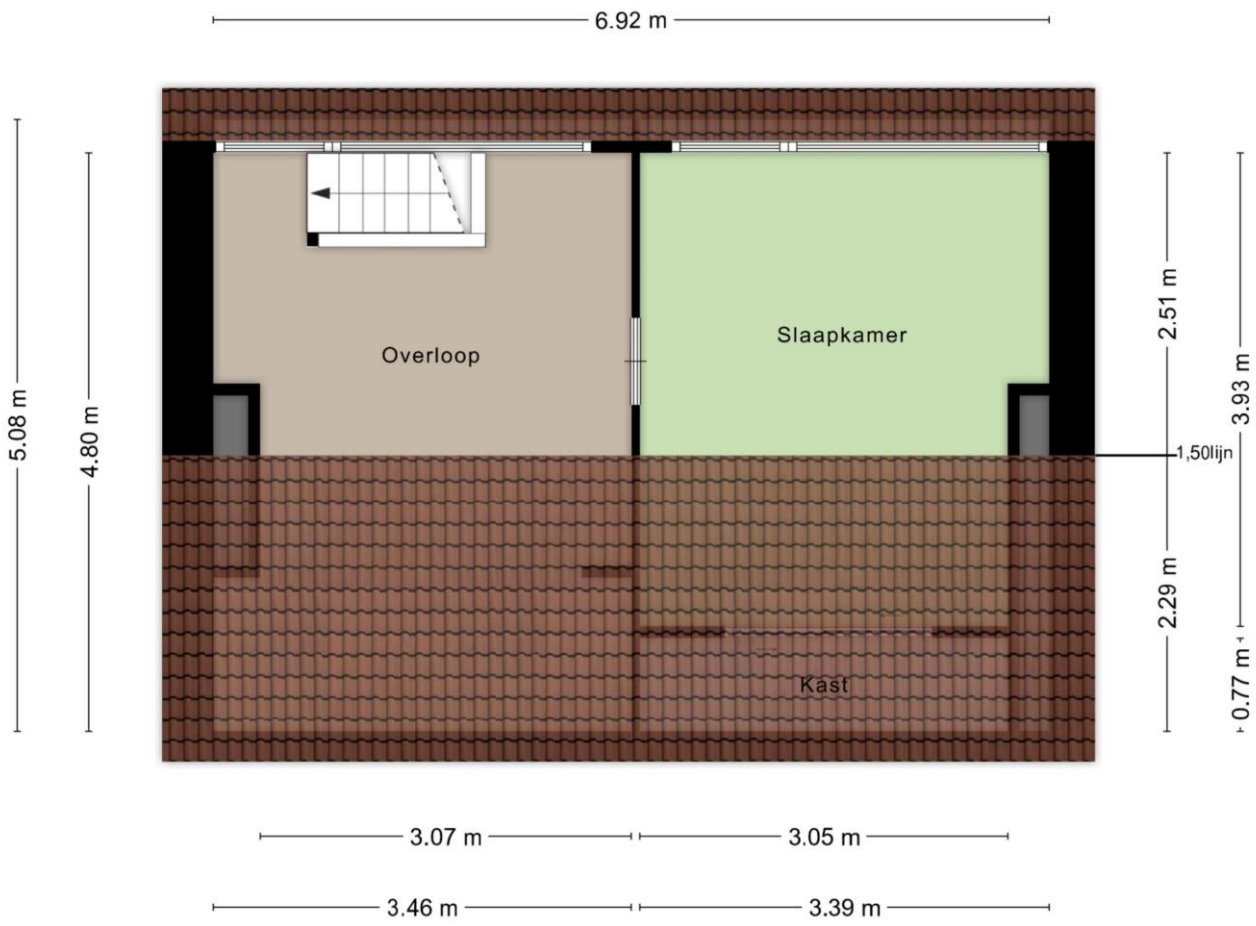

Situatie


9.87 m
Berging
Berging
Berging
Berging
Keuken
13.91 m
19.69 m
Eethoek
Kast
Entree
Woonkamer
Overkapping
4.70 m
9.59 m

KIEVIT MAKELAARDIJ

Plattegrond begane grond 3D

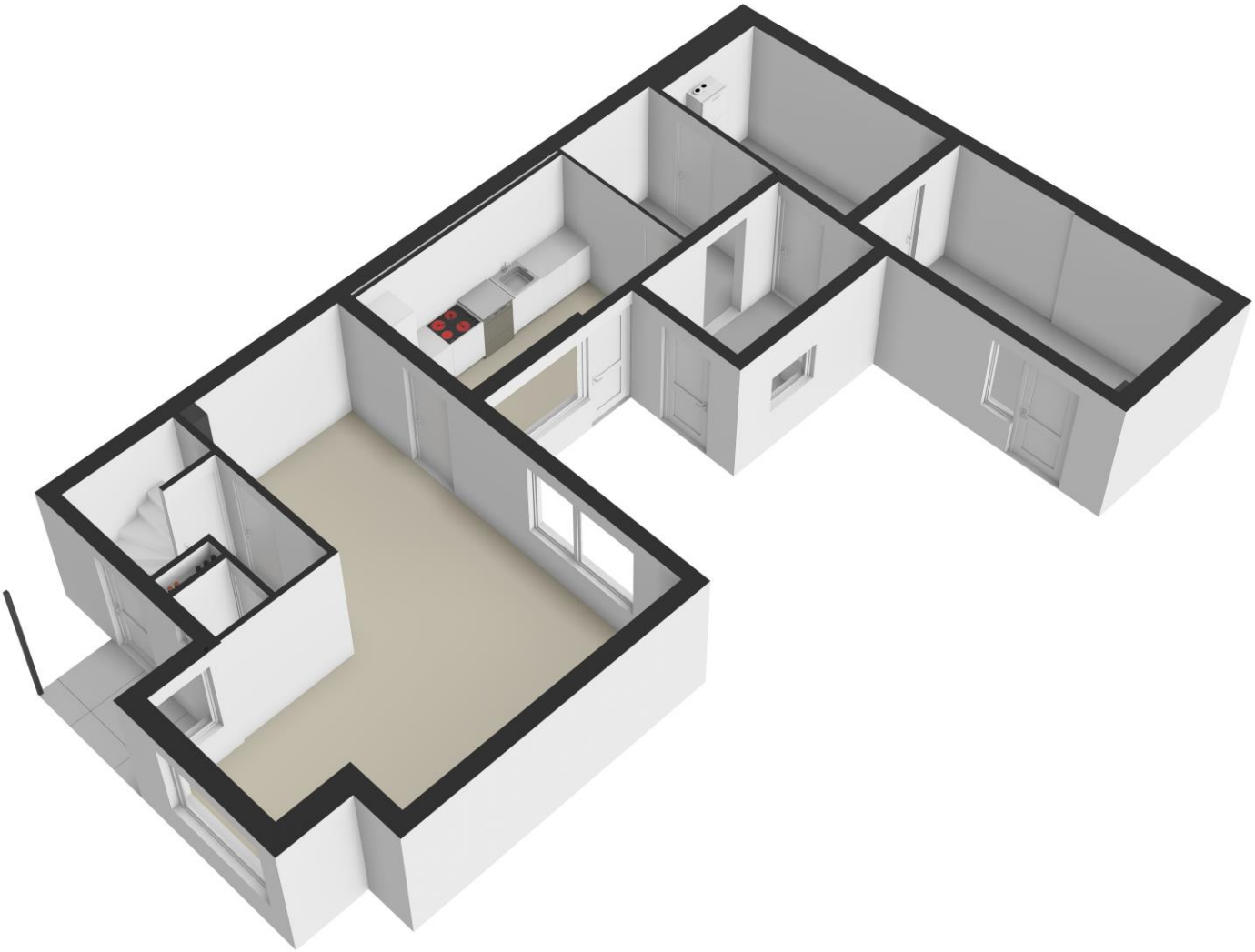

Plattegrond eerste verdieping 3D

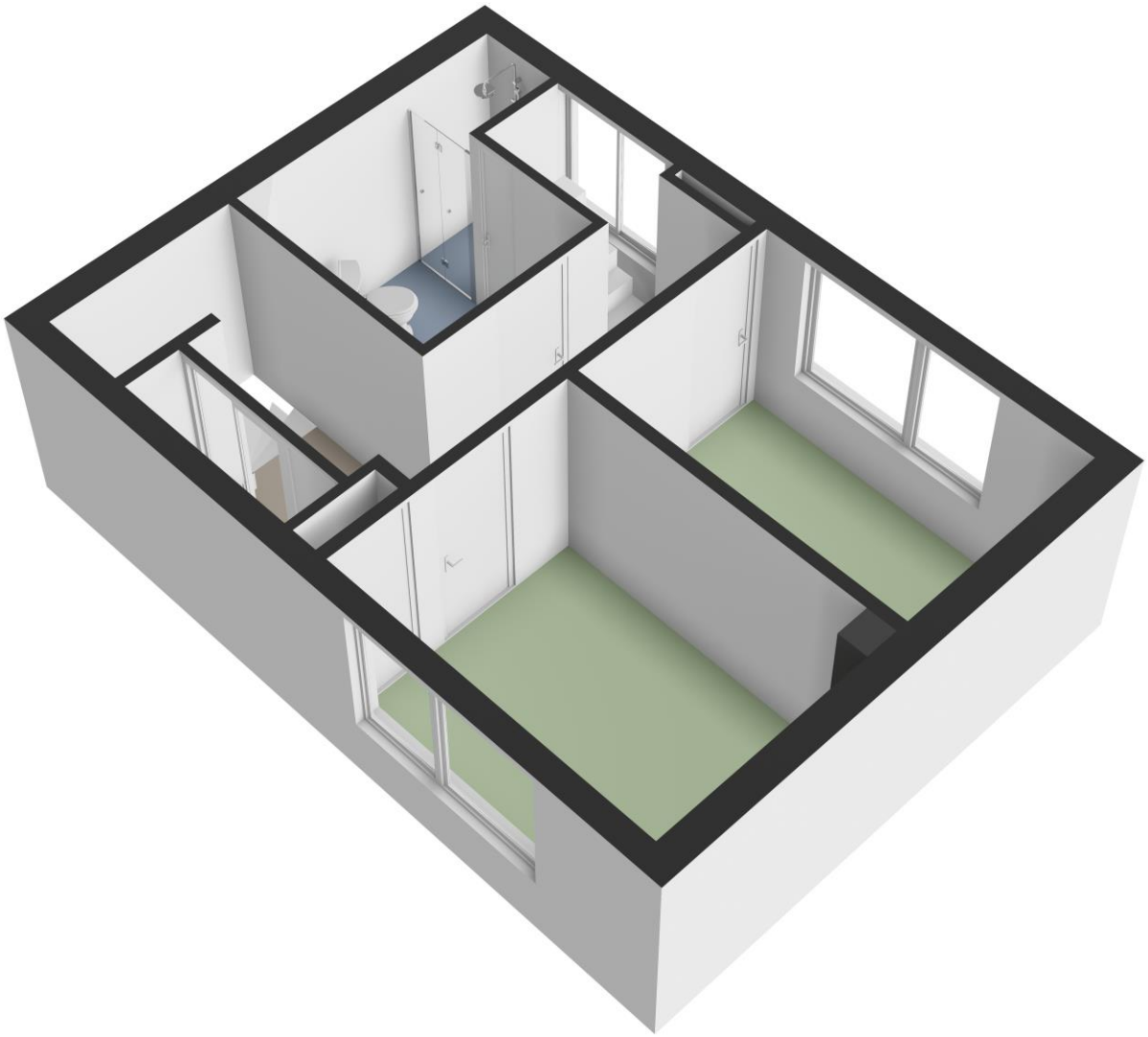

Plattegrond tweede verdieping 3D

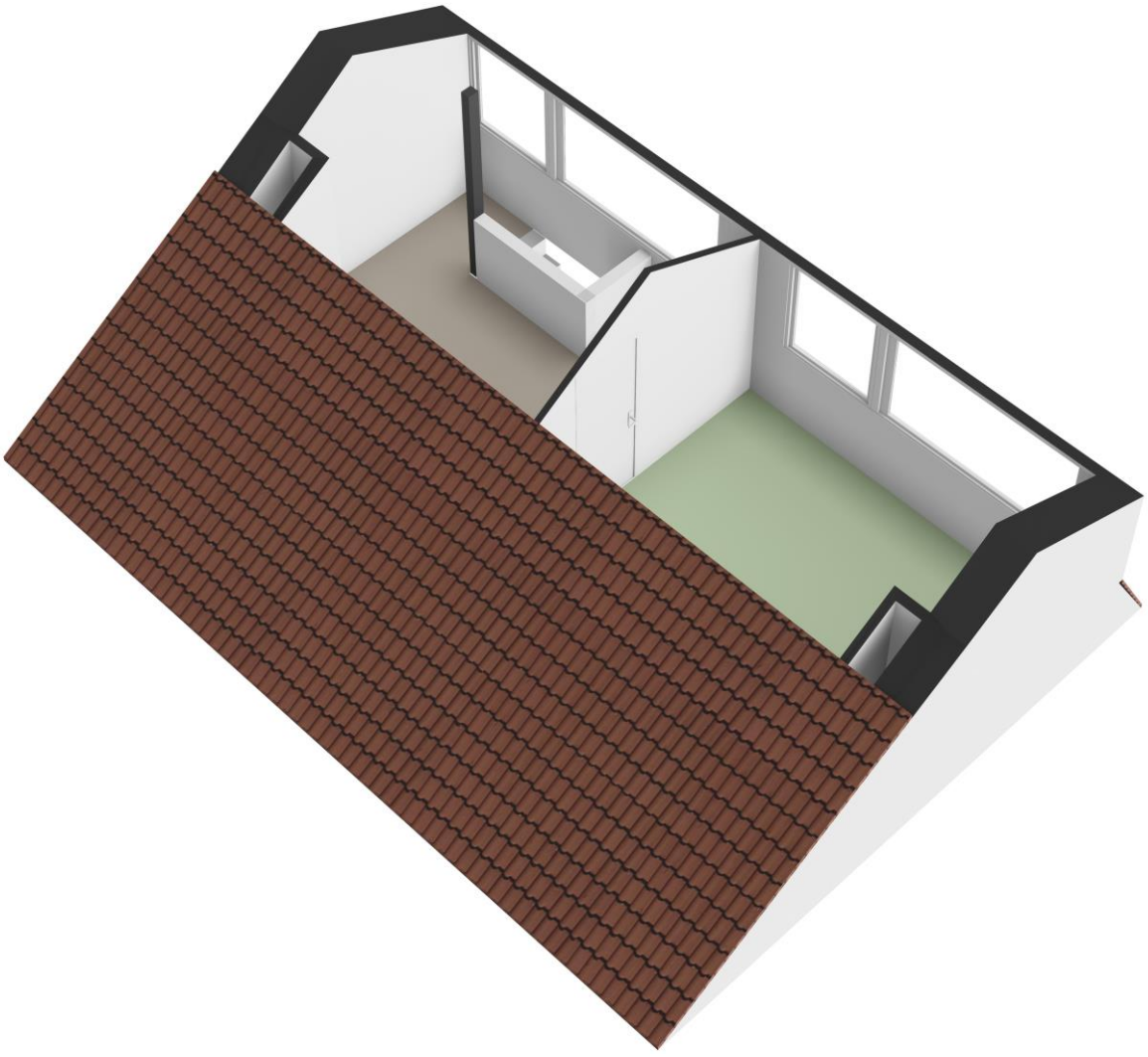

KIEVIT MAKELAARDIJ

Situatie 3D



Kadastrale kaart

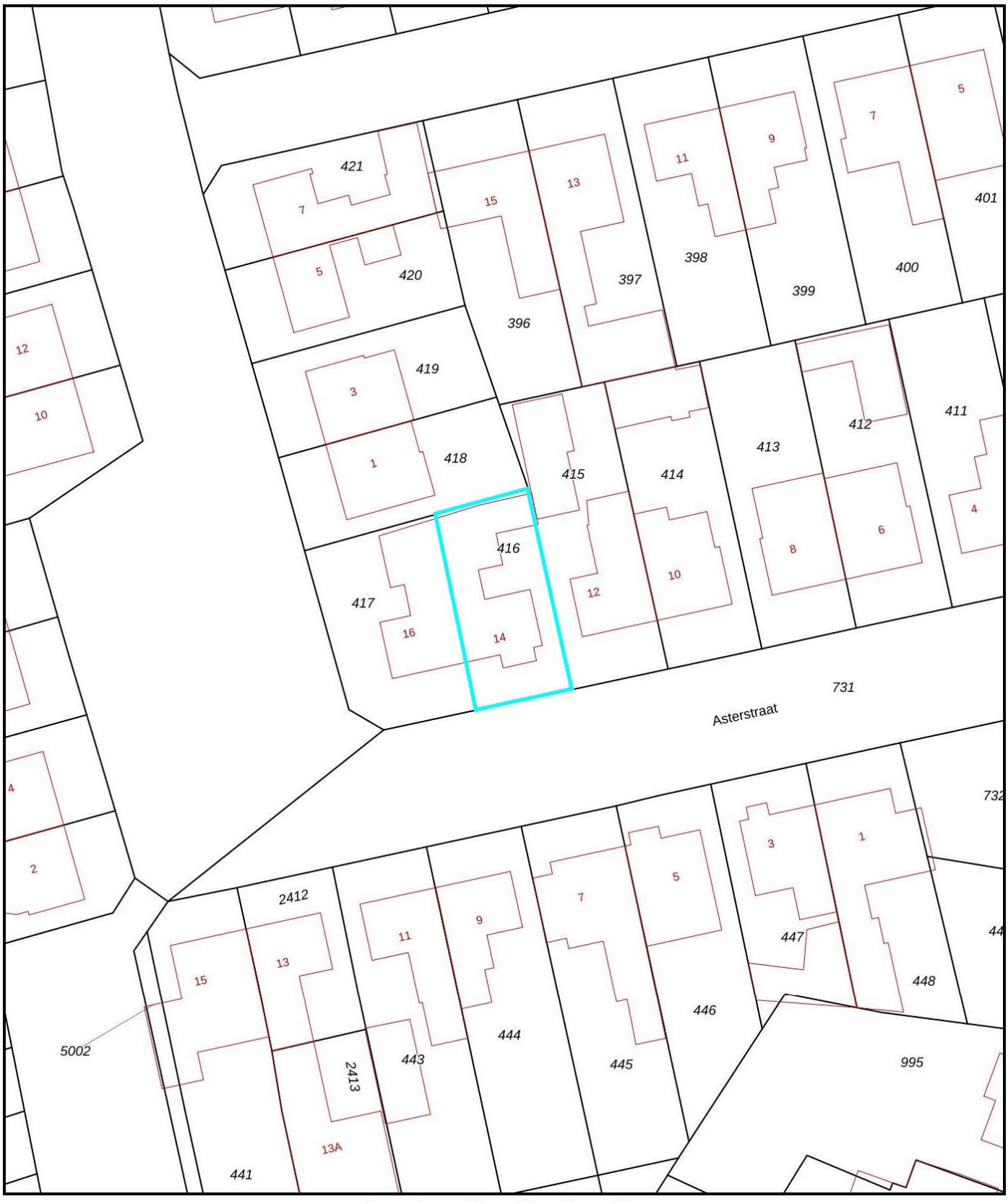

KIEVIT MAKELAARDIJ

Locatiekaart





Is deze woning toch niet wat u zoekt?

Op www.kievitmakelaardij.com kunt u het gehele woningaanbod vinden en kunt u zich tevens vrijblijvend inschrijven als woningzoekende.
Hoeveel makkelijker kan het zijn: u zoekt, wij vinden!
Uiteraard is het gehele aanbod ook op www. funda .nl te vinden.

Bent u niet zo bekend in de wereld die 'makelaardij' heet?

Kievit Makelaardij voelt zich hierin helemaal thuis en heeft de expertise om u maximaal te ondersteunen bij de aankoop van een woning.
Op deze manier wordt u geheel ontzorgd, zodat de aankoop van een nieuwe plek om te wonen op de meest verantwoorde en prettige manier tot stand komt.
U wilt toch ook zo min mogelijk risico's nemen bij de grootste aankoop van uw leven?

Uw eigen woning verkopen?

Als u een woning te verkopen heeft, kan Kievit Makelaardij u perfect begeleiden.
Met een uitstekende, krachtige presentatie en het inzetten van alle mogelijke media is verkopen in deze markt met Kievit makelaardij altijd een succes!





Een woning gekocht of u denkt aan verbouwen?

Als u een woning heeft gekocht, of een verbouwing van uw huidige woning overweegt, kan Kievit Makelaardij u van dienst zijn met een taxatierapport.
Alle varianten qua rapporten zijn mogelijk, bel ons voor een scherpe offerte en een goed rapport.