Schreuder
woonwensen waarmaken

GRONINGEN
Hoorniklaan 9

Vraagprijs € 695.000 k.k.



NVM funda

050 - 526 20 00
info@schreuder-makelaars.nl
www.schreuder-makelaars.nl

Schreuder Makelaars
Verlengde Hereweg 20/2
9722 AC Groningen

Omschrijving

Hoorniklaan 9 - GRONINGEN

332 m²	165 m²	5

Op een rustige locatie in een woonwijk in het zuiden van Groningen staat deze ruime, hoekwoning aan het water. Een heerlijk huis waar ruimte, comfort en een fijne woonomgeving samenkomen. Met een woonoppervlakte van circa 165 m², maar liefst vijf slaapkamers, twee badkamers én energielabel A biedt deze woning volop mogelijkheden voor gezinnen, stellen en iedereen die op zoek is naar extra leefruimte en comfortabel wonen.

De woning is gebouwd in 1986 en staat op een perceel van 332 m². Dankzij de slaapkamer en badkamer op de begane grond is de woning bovendien bijzonder geschikt voor wie comfortabel gelijkvloers wil wonen of alvast rekening wil houden met de toekomst.

INDELING

Begane grond:

Via de entree kom je in de ruime hal, voorzien van een garderobe, toilet, vaste kast en trapopgang naar de verdieping.

De royale woonkamer van circa 45 m² is heerlijk licht en biedt volop ruimte voor meerdere gezellige zithoeken. Dankzij de grote raampartijen en de schuifdeuren naar de tuin geniet je hier van een fijne lichtinval en een prettige verbinding met buiten. Via schuifdeuren staat de woonkamer bovendien in verbinding met de keuken, waar tevens het eetgedeelte is gesitueerd.

De halfopen keuken beschikt over diverse inbouwapparatuur en volop werk- en bergruimte. Ook hier zorgt de prettige lichtinval voor een aangename sfeer. Er is bovendien voldoende ruimte voor een gezellige eettafel, waardoor dit een heerlijke plek is om samen te koken en uitgebreid te tafelen. Vanuit de keuken is er toegang tot de praktische bijkeuken, waar zich tevens de aansluiting voor de wasmachine bevindt. Vanuit de bijkeuken loop je bovendien zo de tuin in.

Op de begane grond bevinden zich tevens een ruime slaapkamer en een badkamer met ligbad, douche en wastafel. Een groot pluspunt van deze woning, want hierdoor is comfortabel gelijkvloers wonen uitstekend mogelijk.

Eerste verdieping:

Via de trap bereik je de overloop op de eerste verdieping, die toegang biedt tot vier slaapkamers van verschillende afmetingen. Vanaf de overloop is tevens de praktische walk-in closet bereikbaar, ideaal voor het opbergen van kleding en persoonlijke spullen. De grootste slaapkamer biedt als extra pluspunt directe toegang tot het dakterras, een heerlijke plek om even buiten te genieten. Daarnaast bevindt zich op deze verdieping de tweede badkamer, voorzien van een inloopdouche en wastafel.

Zolder:

Via een vlizotrap is de ruime zolderberging bereikbaar. Deze biedt volop praktische bergruimte voor bijvoorbeeld seizoensspullen en andere zaken die je niet dagelijks nodig hebt.

BUITEN

De prachtig aangelegde achtertuin van circa 132 m² is gunstig gelegen op het zuiden en is speels ingericht met verschillende terrassen, kleurrijke bloemen en volop groen. Hierdoor zijn er op ieder moment van de dag fijne plekjes te vinden om heerlijk van de zon, rust en privacy te genieten. Achter op het perceel bevindt zich een praktische fietsenberging. Via de achterom is de tuin bovendien gemakkelijk bereikbaar. Daarnaast beschikt de woning over een ruime garage.

Bijzonderheden

- Ruime hoekwoning aan het water
- Energielabel A
- Vijf slaapkamers en twee badkamers
- Slaap- en badkamer op de begane grond
- Ruim perceel van 332 m²
- Ruime garage en fietsenberging
- Nabij voorzieningen
- Geliefde locatie

Kenmerken

Vraagprijs	Vraagprijs € 695.000 k.k.

Oppervlakten en inhoud

Woonoppervlakte	165 m²
Externe Bergruimte	32 m²
Overige inpandige ruimte	9 m²
Perceeloppervlakte	332 m²
Inhoud	649 m³

Indeling

Aantal kamers	6
Aantal Badkamers	2
Badkamervoorzieningen	ligbad, douche, wastafel, toilet
Aantal woonlagen	3
Voorzieningen	mechanische ventilatie, tv kabel, glasvezel kabel

Energie

Definitief energielabel	A
Isolatie	volledig geisoleerd

Kenmerken (vervolg)

Verwarming	c.v.-ketel, warmtepomp
Warm water	c.v.-ketel, elektrische boiler eigendom
Type ketel	Extreme Intergas HR

Kadastrale gegevens

Helpman, Helpman 8581, 9878 M, M	
Omvang	332 m²
Eigendomssituatie	Volle eigendom, undefined

Buitenruimte

Ligging	aan water, aan rustige weg, in woonwijk
Tuin	achtertuin

Indeling

Schuur/berging	vrijstaand steen

Schreuder
woonwensen waarmaken







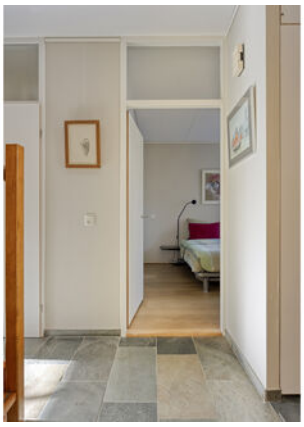











Schreuder
woonwensen waarmaken















Schreuder
woonwensen waarmaken















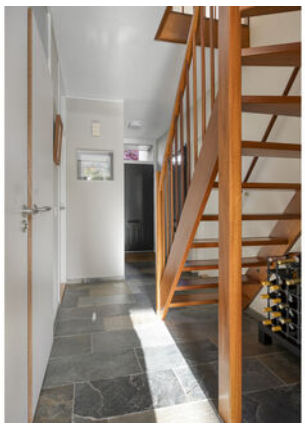



Schreuder
woonwensen waarmaken















Schreuder
woonwensen waarmaken















Schreuder
woonwensen waarmaken



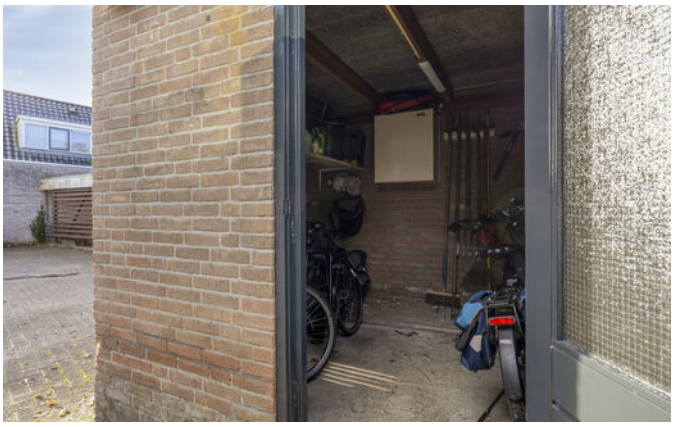









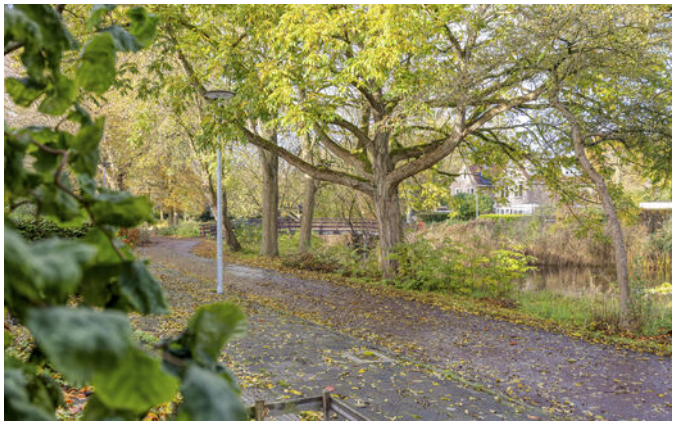



Schreuder
woonwensen waarmaken













Plattegrond

Begane grond van Hoorniklaan 9, 9721 WZ, GRONINGEN



Aan de plattegronden kunnen geen rechten worden ontleend
© Zibber www.zibber.nl

Plattegrond

Eerste verdieping van Hoorniklaan 9, 9721 WZ, GRONINGEN



Aan de plattegronden kunnen geen rechten worden ontleend
© Zibber www.zibber.nl

Plattegrond

Zolder van Hoorniklaan 9, 9721 WZ, GRONINGEN

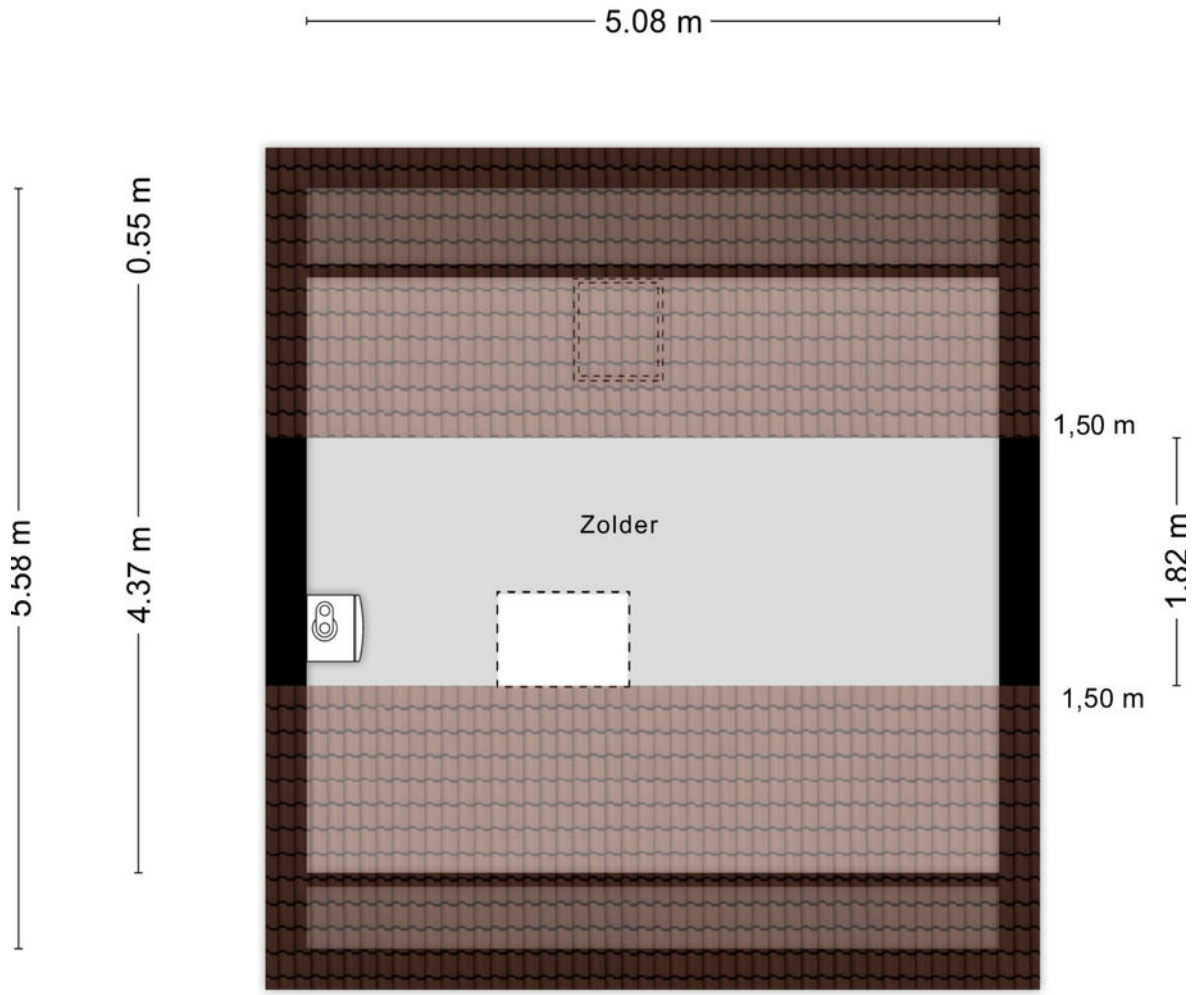

Aan de plattegronden kunnen geen rechten worden ontleend
© Zibber www.zibber.nl

Plattegrond

Berging van Hoorniklaan 9, 9721 WZ, GRONINGEN

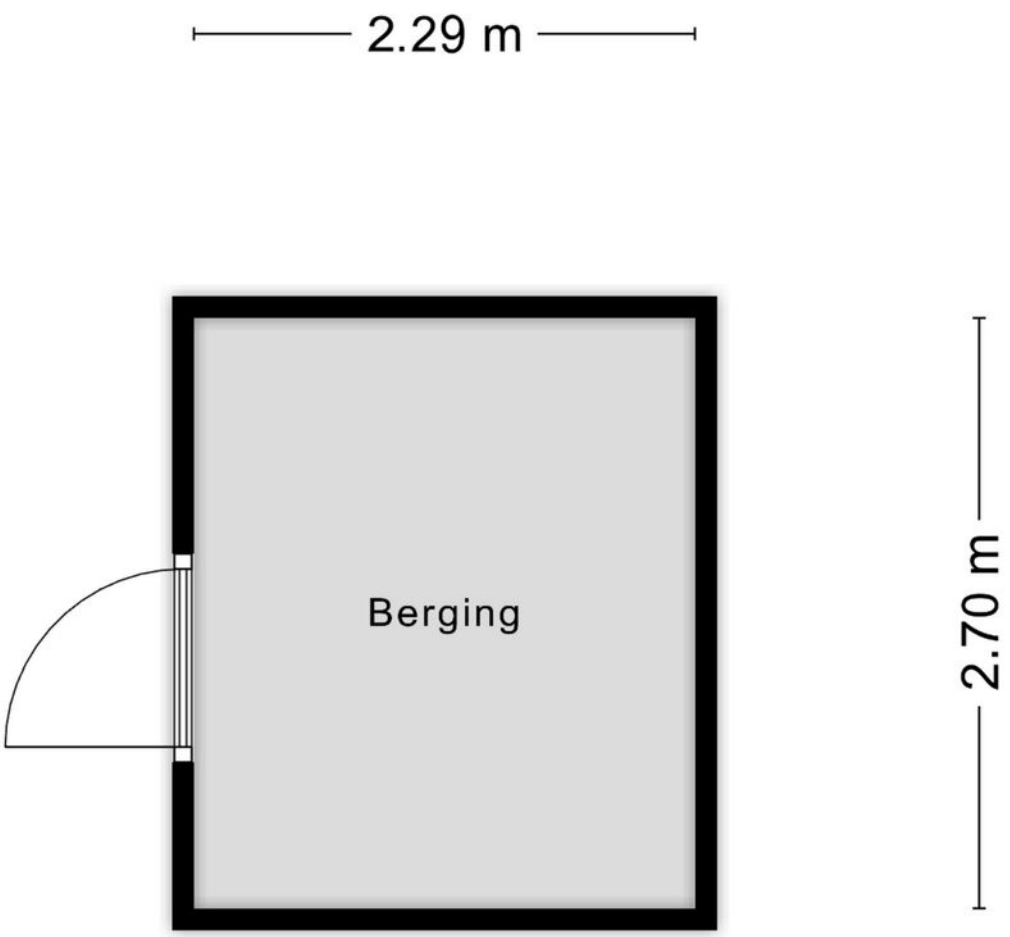

Aan de plattegronden kunnen geen rechten worden ontleend
© Zibber www.zibber.nl

Plattegrond

Garage van Hoorniklaan 9, 9721 WZ, GRONINGEN

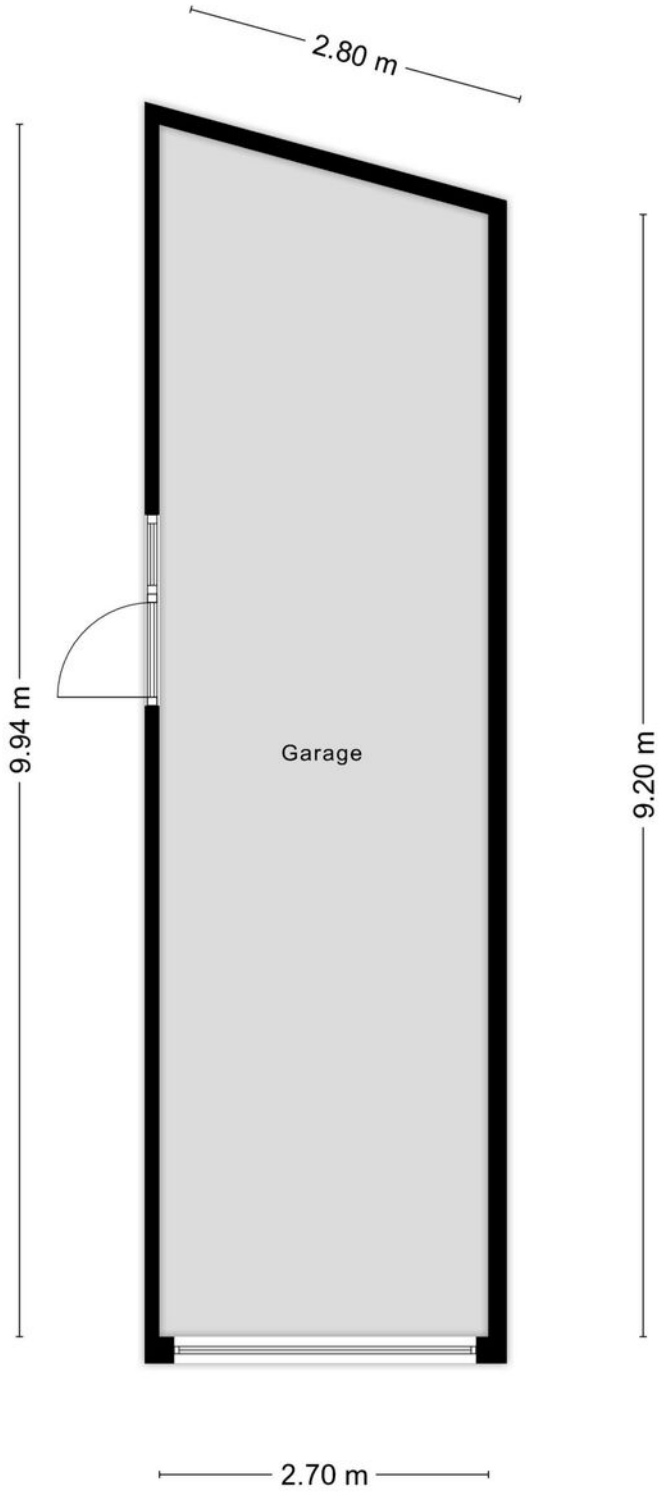

Aan de plattegronden kunnen geen rechten worden ontleend

© Zibber www.zibber.nl

Kadastrale kaart

Rapport voor: Hoorniklaan 9, 9721 WZ, GRONINGEN

Kadastrale kaart

Uw referentie: Hoorniklaan 9



Deze kaart is noordgericht

12345 Perceelnummer

25 Huisnummer

Vastgestelde kadastrale grens

Voorlopige kadastrale grens

Administratieve kadastrale grens

Bebouwing

Schaal 1: 500

Kadastrale gemeente	Helpman
Sectie	M
Perceel	8581

Voor een eensluidend uittreksel, geleverd op 16 november 2026
De bewaarder van het kadaster en de openbare registers

Aan dit uittreksel kunnen geen betrouwbare maten worden ontleend.
De Dienst voor het kadaster en de openbare registers behoudt zich de intellectuele eigendomsrechten voor, waaronder het auteursrecht en het databankenrecht.

Schreuder
woonwensen waarmaken

Hoorniklaan 9

9721 WZ, GRONINGEN



Lijst van zaken

	Blijft achter	Gaat mee	Ter overname	NVT
Woning - Interieur				
(Voorzet) openhaard met toebehoren				✓
Allesbrander				✓
Houtkachel				✓
(Gas)kachels				✓
Designradiator(en)				✓
Radiatorafwerking				✓
Verlichting, te weten				
- inbouwspots/dimmers	✓			
- opbouwspots/armaturen/lampen/dimmers	✓			
- losse (hang)lampen	✓			
-				✓
-				✓
(Losse)kasten, legplanken, te weten				
- Kast op vliering en kast en legplanken in inloopkast verdieping	✓			
- Op maat gemaakte kasten in kamers op verdieping	✓			
Raamdecoratie/zonwering binnen, te weten				
- gordijnrails	✓			
- gordijnen	✓			
- overgordijnen	✓			
- vitrages				✓
- rolgordijnen	✓			
- lamellen	✓			
- jaloezieën	✓			
- (losse) horren/rolhorren				✓
-				✓

Lijst van zaken

	Blijft achter	Gaat mee	Ter overname	NVT
-				✓
Vloerdecoratie, te weten				
- vloerbedekking				✓
- parketvloer	✓			
- houten vloer(delen)				✓
- laminaat	✓			
- plavuizen	✓			
-				✓
-				✓
Overig, te weten				
- spiegelwanden				✓
- schilderij ophangsysteem	✓			
- Spiegel in de entree, kastje bijkeuken, bureau in kamer met dakkapel	✓			
- reserve plavuizen en tegels badkamers en toilet	✓			
-				✓
-				✓
Woning - Keuken				
Keukenblok (met bovenkasten)	✓			
Keuken (inbouw)apparatuur, te weten				
- kookplaat	✓			
- (gas)fornuis				✓
- afzuigkap	✓			
- magnetron				✓
- oven				✓
- combi-oven/combimagnetron	✓			

Lijst van zaken

	Blijft achter	Gaat mee	Ter overname	NVT
- koelkast	✓			
- vriezer	✓			
- koel-vriescombinatie				✓
- vaatwasser	✓			
- Quooker				✓
- koffiezetapparaat				✓
-				✓
-				✓
Keukenaccessoires, te weten				
-				✓
-				✓
-				✓
-				✓
-				✓
-				✓
-				✓
-				✓
Woning - Sanitair/sauna				
Sauna met toebehoren				✓
				✓
				✓
Toilet met de volgende toebehoren				
- toilet	✓			
- toiletrolhouder	✓			
- toiletborstel(houder)	✓			
- fontein	✓			
-				✓

Lijst van zaken

	Blijft achter	Gaat mee	Ter overname	NVT
-				✓
Badkamer met de volgende toebehoren				
- ligbad	✓			
- jacuzzi/whirlpool				✓
- douche (cabine/scherm)	✓			
- stoomdouche (cabine)				✓
- wastafel	✓			
- wastafelmeubel				✓
- planchet	✓			
- toiletkast	✓			
- toilet				✓
- toiletrolhouder				✓
- toiletborstel(houder)				✓
-				✓
-				✓
Woning - Exterieur/installaties/veiligheid/ energiebesparing				
Schotel/antenne				✓
Brievenbus				✓
Kluis				✓
(Voordeur)bel	✓			
Alarminstallatie				✓
(Veiligheids)sloten en overige inbraakpreventie				✓
Rookmelders	✓			
(Klok)thermostaat	✓			
Airconditioning				✓
Screens	✓			

Lijst van zaken

	Blijft achter	Gaat mee	Ter overname	NVT
Rolluiken				✓
Zonwering buiten	✓			
Telefoonaansluiting/internetaansluiting	✓			
Veiligheidsschakelaar wasautomaat				✓
Waterslot wasautomaat				✓
Zonnepanelen	✓			
Oplaadpunt elektrische auto				✓
				✓
				✓
				✓
				✓
				✓
Warmwatervoorziening, te weten				
- CV-installatie	✓			
- boiler	✓			
- geiser				✓
-				✓
-				✓
-				✓
Isolatievoorzieningen (voorzetramen/radiatorfolie etc.), te weten				
-				✓
-				✓
Tuin - Inrichting				
Tuinaanleg/bestrating	✓			
Beplanting	✓			
Reserve cobblestones	✓			

Lijst van zaken

	Blijft achter	Gaat mee	Ter overname	NVT
Tuin - Verlichting/installaties				
Buitenverlichting	✓			
Tijd- of schemerschakelaar/bewegingsmelder				✓
				✓
Tuin - Bebouwing				
Tuinhuis/buitenberging				✓
Kasten/werkbank in tuinhuis/berging	✓			
(Broei)kas				✓
				✓
				✓
Tuin - Overig				
Overige tuin, te weten				
- (sier)hek	✓			
- vlaggenmast(houder)				✓
-				✓
-				✓
Overig - Contracten				
CV: Nee				
Boiler: Nee				
Zonnepanelen: Nee				

Even voorstellen

Vanuit Groningen-Zuid doen we als Schreuder Makelaars al bijna 40 jaar waar we goed in zijn: woonwensen waarmaken. Onze kracht ligt in de diepgaande kennis die we in de afgelopen decennia hebben opgebouwd van de huizenmarkt in stad en regio. We koppelen die "historische voorsprong" aan een slimme, eigentijdse aanpak voor succesvolle aankoop en verkoop van woningen. Daarbij horen heldere afspraken, flexibele kantoortijden (ook 's avonds en 's zaterdags als dat nodig is) en een resultaatgerichte aanpak.

Om maximaal aan klantwensen te kunnen voldoen, heeft Schreuder Makelaars bewust gekozen voor een brede dienstverlening. Zo helpen we ook bij taxatie en financiering van woningen. Verder kunnen eigenaren van beleggingspanden het beheer ervan met een gerust hart aan ons overlaten.

Natuurlijk zijn we aangesloten bij de NVM, het grootste netwerk van kwaliteitsmakelaars in Nederland. Daarnaast mogen we in Groningen het exclusieve lidmaatschap voeren van Neerlandia, de oudste makelaarsvereniging van Nederland.



Uw 10 vragen

1) Wanneer ben ik eigenlijk in onderhandeling?

U kunt niet afdwingen dat u in onderhandeling bent.
U bent pas in onderhandeling als de verkoper reageert op uw bod. Dus: als de verkoper een tegenbod doet. Ook kan de verkopende makelaar uitdrukkelijk aangeven dat hij met u in onderhandeling is. U bent NIET in onderhandeling als de verkopende makelaar aangeeft dat hij uw bod met de verkoper zal overleggen.

"We vonden het maar vreemd dat de makelaar toch doorging met bezichtigen, terwijl wij al in onderhandeling waren".

2) Mag een makelaar doorgaan met bezichtigen als over een bod onderhandeld wordt?

Dat mag. Een onderhandeling hoeft nog niet tot een verkoop te leiden. De verkoper kan daarnaast graag willen weten of er meer belangstelling is. De eerste bieder hoeft nog niet de beste te zijn. Daarom gaan de bezichtigingen door. Vaak zal de verkopende makelaar aan belangstellenden vertellen dat hij, zoals dat heet, 'onder bod' is. Een belangstellende mag dan wel een bod uitbrengen, maar krijgt daar geen antwoord op tot de onderhandelingen met de eerste geïnteresseerde beëindigd is. De makelaar zal geen mededelingen doen over de hoogte van biedingen.

3) Kan verkoper de vraagprijs van een woning tijdens de onderhandeling verhogen?

Het antwoord is JA. De vraagprijs alleen is een uitnodiging tot het doen van een bod (zoals beschreven onder ' word ik koper als ik de vraagprijs bied?'), dus kan de verkoper ook besluiten de vraagprijs te verlagen of te verhogen. Tijdens een onderhandeling doen partijen vaak over en weer biedingen. Als de verkopende partij een bod aanvaardt, dan is er sprake van koop. Als de verkoper een tegenbod doet, kan de koper door dit te aanvaarden de koop tot stand brengen. Andersom kan dat ook. Als de potentiële koper een tegenbod doet dat afwijkt van het bod dat de verkopende partij eerder heeft gedaan, dan vervalt het eerder bod van de verkopende partij. Dus ook als de partijen 'naar elkaar toekomen' in het bieding proces kan de verkoper ineens besluiten om toch zijn tegenbod weer te verhogen en de koper om zijn bod weer te verlagen.

"Het is best een secuur traject voordat de koop tot stand is gebracht"

Uw 10 vragen

Vervolg

Schreuder
woonwensen waarmaken

4) Wanneer komt de koop tot stand?

Als verkoper en koper het mondeling eens worden over de voor hen belangrijkste zaken bij de koop (dat zijn meestal de prijs, de opleveringsdatum en de ontbindende voorwaarden), dan is er een koop. De verkopende makelaar legt deze koop schriftelijk vast in een koopakte. Daarin moet staan wat de partijen mondeling hebben afgesproken. Meestal wordt er nog een aantal afspraken vastgelegd in de koopakte. Denk hierbij bijvoorbeeld aan de boeteclausule. Dergelijke aanvullende afspraken gelden pas zodra de koopakte door beide partijen is getekend of van tevoren mondeling akkoord is bevonden. Een ontbindende voorwaarde is overigens een belangrijk onderwerp. Hierover moeten de partijen het eens zijn voor de mondelinge koop. Let op: u krijgt als koper niet automatisch een ontbindende voorwaarde voor de financiering. Bij uw bod moet u melden dat dit onder voorbehoud van financiering is.

5) Word ik koper als ik de vraagprijs bied?

Over deze vraag bestaan veel misverstanden. Het hoogste rechtscollege, de Hoge Raad, heeft namelijk in een vonnis bepaald dat de vraagprijs van een woning een uitnodiging is tot het doen van een bod. Als u de vraagprijs uit een advertentie of woninggids biedt, dan doet u een bod. De verkoper kan dan nog beslissen of hij uw bod wel of niet aanvaardt of dat hij zijn makelaar een tegenbod laat doen.

"Ik verbaas me erover dat de makelaar tijdens mijn onderhandelingen de biedprocedure veranderde"

6) Mag een makelaar tijdens de onderhandelingen het systeem van verkoop wijzigingen?

Dat mag. Een van de partijen mag de onderhandelingen beëindigen. Soms zijn er zoveel belangstellenden die de vraagprijs bieden of benaderen, dat het moeilijk is te bepalen wie de beste koper is. In dat geval kan de verkopende makelaar – natuurlijk in overleg met de verkoper – besluiten de lopende onderhandelingen af te breken en de biedprocedure te wijzigen. Uiteraard dient hij eerst de eventuele gedane toezeggingen na te komen (zie ook vraag 8 en 9). De makelaar kiest vervolgens bijvoorbeeld voor een inschrijvingsprocedure. Alle bieders hebben dan een gelijke kans om een hoogste bod uit te brengen. Vraag bij uw NVM-makelaar naar de folder over deze procedure.

7) De makelaar vraagt een ' belachelijk' hoge prijs voor de woning. Mag dat?

De verkoper bepaalt waarvoor hij zijn woning verkoopt in over-leg met zijn makelaar. De koper kan onderhandelen over de prijs, maar de verkoper beslist. Dat geldt voor alle zaken die de verkoper belangrijk vindt om over te beslissen of hij zijn woning aan deze koper wil verkopen. Als verkoper en koper het over deze zaken eens zijn, is er een koop. Soms besluiten verkoper en koper over een aantal minder belangrijke zaken – roerende zaken bijvoorbeeld – pas te onderhandelen als ze het over de hoofdzaken eens zijn. In een dergelijk geval kan een rechter wel bepalen dat
de partijen, nu ze het over de door hen zelf aangegeven hoofdzaken eens zijn, moeten doorgaan met onderhandelen tot er een redelijk resultaat is bereikt.

"Kunnen we nu wel of geen optie krijgen?"

8) Wat is een optie?

Een optie in juridische zin geeft een partij de keuze om door een eenzijdige verklaring een koopovereenkomst met een andere partij te sluiten. Partijen zijn het dan wel eens over de voorwaarden van de koop, maar de koper krijgt bijvoorbeeld nog een week bedenktijd. Bij de aankoop van een nieuwbouwwoning is zo'n optie nog wel gebruikelijk. Bij het aankopen van een al bestaande woning wordt vaak ten onrechte het begrip 'optie' gebruikt. Dan heeft het de betekenis van bepaalde toezeggingen die een verkopende makelaar kan doen aan een belangstellende koper tijdens het onderhandeling proces. Zo'n toezegging kan bijvoorbeeld inhouden dat een belangstellende koper een paar dagen de tijd krijgt om na te denken over een bod. De makelaar zal in de tussentijd proberen niet met een andere partij in onderhandeling te gaan. De belangstellende koper kan deze tijd gebruiken om een beter inzicht te krijgen in zijn financiering of in de gebruiksmogelijkheden van de woning. Een optie kunt u niet eisen; de verkoper en verkopende makelaar beslissen zelf of er in een onderhandelingsproces bepaalde toezeggingen worden gedaan.

9) Als ik de eerste ben die belt voor een bezichtiging, als ik de eerste ben die de woning bezichtigt, of als ik de eerste ben die een bod uitbrengt, moet de makelaar in deze gevallen ook het eerst met mij in onderhandeling gaan?

Op deze drie vragen is het antwoord nee. De verkopende makelaar bepaalt samen met de verkoper de verkoopprocedure. De verkopende makelaar heeft wel de verplichting u daarover te informeren. Het is verstandig als u serieus belangstelling heeft de makelaar te vragen wat uw positie is. Dat kan veel teleurstelling voorkomen. Doet de makelaar u een toezegging, dan dient hij/zij deze na te komen.

"Wat valt er eigenlijk onder het begrip 'kosten koper'?"

10) Zit de makelaarscourtage in de ' kosten koper'?

Neen. Voor rekening van de koper komen de kosten die de overheid ' hangt' aan de overdracht van een woning. Dat is de overdrachtsbelasting (2%) en de kosten van de notaris voor het opmaken van de leveringsakte en het inschrijven daarvan in de openbare registers. Als de verkoper een makelaar inschakelt om zijn woning te verkopen, dan moet hij ook zelf met de makelaar afrekenen voor deze dienst. (makelaarscourtage). De makelaar dient bij de verkoop vooral het belang van de verkoper, dus niet dat van de koper . Voor de koper is het inschakelen van een makelaar eveneens van belang, immers hij/zij behartigt uw belangen.

Hypotheekadvies

Schreuder
woonwensen waarmaken

Graag bieden wij u een uitgebreid financieel advies aan.
De kosten voor dit gesprek nemen wij voor onze rekening

Uw voordeel:

- Onafhankelijk en objectief advies
- Grootse keuze uit hypotheekproducten
- Snelle afhandeling door korte lijnen en eigen back office
- Gratis hypotheekbewaking zowel op rente als condities
- Oriënterend gesprek mogelijk binnen 24 uur, ook na werktijd
- Aantrekkelijk all-in adviestarief (inventarisatie, analyseren en bemiddelen)
- Keurmerk financiële dienstverlening
- Lid NVHP (Nederlandse vereniging van hypothecair planners)
- Notaris- en taxatieservice met aantrekkelijke tarifering!

Als erkend hypothecair planner zorgen wij ervoor dat uw hypotheek een financieel plan wordt met een persoonlijk karakter! Wij inventariseren uw persoonlijke situatie en uw toekomstplannen en –wensen. Wij maken op basis daarvan een financieel plan voor de korte en langere termijn. Met professionele planningssoftware zoeken wij de beste balans tussen zekerheden en risico's. Later begint vandaag.



Folkert Voos
Financieel adviseur

Kijk ook eens op onze site www.schreuder-hypotheken.nl voor de actuele rentes en uitgebreide informatie of bel direct voor een afspraak 050 - 52 62 000.



Algemene informatie voor koper

Je hebt een woning bezichtigd en wat nu?

Bezichtiging
Je bent enthousiast en wilt de woning graag kopen. Indien je meer over jouw financiële mogelijkheden weet, is het zinvol om een bod uit te brengen. Schreuder Makelaars zal jouw bod overbrengen en bespreken met de eigenaar of collega makelaar van de woning. Wordt het door jou uitgebrachte bod door de eigenaar geaccepteerd, dan is er sprake van een koopovereenkomst. Het is belangrijk, dat je in jouw bod die factoren opneemt, die voor jou van belang zijn, zoals:

- het verkrijgen van een hypotheek, al dan niet met Nationale Hypotheek garantie;
- het bekijken van de lijst van roerende zaken, zodat je weet, wat bij de aankoop in de woning achterblijft;
- datum van levering van de woning. Indien je geen verdere belangstelling hebt voor de woning die je hebt bezichtigd, laat ons het weten zodat wij dit aan onze opdrachtgever kunnen doorgeven.

Onderhandelingen
Het is mogelijk dat het door jou uitgebrachte bod niet direct door de wederpartij wordt geaccepteerd. Schreuder Makelaars zal dan nader met jou of jouw begeleidende makelaar in onderhandeling treden. Op het moment, dat beide partijen het met elkaar eens worden over het bedrag en de voorwaarden, is er sprake van een koopovereenkomst.

Koopovereenkomst
Als er een koopovereenkomst tot stand is gekomen, dan wordt vervolgens door ons kantoor de koopakte opgemaakt. Een consument die een woning koopt, krijgt drie dagen bedenktijd. Daarin kan hij de overeenkomst alsnog ongedaan maken. De koper krijgt zo de gelegenheid om deskundigen te raadplegen en om zich alsnog terug te trekken uit een overhaast gesloten koopovereenkomst. Van deze bedenktijd kan geen afstand worden gedaan; er is sprake van zogenaamd dwingend recht. De bedenktijd begint op de dag die volgt op de dag dat de koper de akte (of een kopie ervan) heeft ontvangen. De bedenktijd eindigt tegen midder-nacht van de laatste dag van de bedenktijd. Het precieze tijdstip waarop de koper de akte ontvangt, is niet van belang. Nadat de koopovereenkomst door zowel de koper als verkoper is goedgekeurd wordt deze ter ondertekening aangeboden. Vervolgens wordt de door beide partijen getekende koopovereenkomst opgestuurd naar de notaris. De koop van een woning is pasgesloten als deze schriftelijk is vastgelegd.

Zolang er geen koopovereenkomst is opgemaakt en getekend is er geen rechtsgeldige verkoop. Dit betekent echter niet dat de verkoper na het bereiken van mondelinge overeenstemming met de koper, zich zonder meer mag terugtrekken. De verkoper is dan verplicht mee te werken aan het tot stand brengen van de koop door het opmaken van de daarvoor vereiste akte.

Ouderdomsclausule bij woningen voor 1990
Bij woningen welke gebouwd zijn voor het jaartal 1990, nemen wij standaard een ouderdomsclausule op in de koopovereenkomst: 'Het is koper bekend dat de onroerende zaak meer dan .... jaar oud is, wat betekent dat de eisen die aan de bouwkwaliteit gesteld mogen worden aanzienlijk lager liggen dan bij nieuwe woningen. In afwijking van artikel 6.3 (staat van de onroerende zaak/ gebruik) van deze koopovereenkomst komt het geheel of ten dele ontbreken van één of meer eigenschappen van de onroerende zaak voor normaal gebruik als gevolg van de ouderdom voor risico van koper.'

Asbestclausule bij woningen voor 1990
Bij woningen welke gebouwd zijn voor het jaartal 1990, nemen wij standaard een 'asbest mogelijk clausule' op in de koopovereenkomst: 'In de onroerende zaak kunnen asbesthoudende stoffen aanwezig zijn. Bij eventuele verwijdering van asbesthoudende materialen dienen op grond van milieuwetgeving speciale maatregelen te worden genomen. Koper verklaart hiermee bekend te zijn en vrijwaart verkoper voor alle aansprakelijkheid die uit de aanwezigheid van enig asbest in de onroerende zaak kan voortvloeien'

Algemene informatie voor koper

Koopakte	Conform NVM-model.
Ouderdomsclausule	In de koopovereenkomst wordt standaard de ouderdomsclausule opgenomen wanneer een woning ouder is dan 20 jaar.
Kosten Koper	De kosten, rechten en overdrachtsbelasting die uit de overeenkomst en de eigendomsoverdracht voortvloeien zijn voor rekening van koper.
Notaris	Ter keuze kopende partij (tenzij anders vermeld). Indien de notaris niet bekend is op het moment van het opmaken van de koopovereenkomst zal onderstaand beding in de koopovereenkomst worden opgenomen. Koper heeft het recht een notaris te kiezen. Indien koper echter niet binnen vijf (5) werkdagen na ondertekening van deze koopakte een notariskeuze kenbaar heeft gemaakt, vervalt dit recht aan verkoper.
Waarborgsom / bankgarantie	Indien de eigendomsoverdracht meer dan één week na het definitief worden van de overeenkomst plaats vindt (bedenktijd en eventuele termijnen van voorbehouden zijn verstreken), verlangt verkoper van koper een bij de notaris te deponeren bankgarantie of waarborgsom van 10 % van de koopsom. Deze bankgarantie of waarborgsom dient binnen één week na definitief worden van de overeen-komst gedeponeerd te zijn.
Bedenktijd	Koper (indien consument*) heeft gedurende 3 dagen na de ter handstelling van (een kopie van) de door verkoper en koper getekende koopakte het recht de koopovereenkomst te ontbinden. * Consument is een natuurlijk persoon die niet handelt in de uitoefening
Financiering	Indien deze ontbindende voorwaarde is overeengekomen geldt de ontbindende voorwaarde voor financiering voor een periode van 4 weken na overeen-stemming. Er wordt door ons een rente gehanteerd uitgaande van een rentevast termijn van 10 jaar. Ontbindende voorwaarden dienen uitdrukkelijk te worden overeengekomen.
Deskundigen	Koper heeft het recht in de bedenktijd eigen deskundigen te raadplegen en onderzoek te laten doen. Na het verstrijken van de bedenktijd vrijwaart koper verkoper voor aanspraken met betrekking tot zaken die door het raadplegen of onderzoek van eigen deskundigen bij koper bekend hadden kunnen zijn.

Algemene informatie voor koper

Baten en lasten	Alle baten, lasten en indien van toepassing verschuldigde canons, waaronder begrepen heffingen die voortvloeien uit de akte van splitsing en/of reglement (indien van toe-passing) komen voor rekening van kopende partij vanaf de datum van notarieel transport. De lopende baten, lasten en dergelijke, zullen tussen partijen naar rato worden verrekend.
Identiteit partijen	een nadien door de verkoper aangegane huurovereenkomst met betrekking tot het verkochte;
Inschrijving	Verkoper en/of koper hebben het recht de koopovereenkomst op hun kosten door de notaris te laten inschrijven in de openbare registers.Inschrijving van de koopovereenkomst biedt bescherming tegen: a) een nadien door de verkoper aangegane huurovereenkomst met betrekking tot het verkochte; b) een eventuele daarna plaatsgevonden onderbewindstelling van de verkoper; c) een eventueel daarna plaatsgevonden faillissement van de verkoper dan wel een op hem van toepassing verklaarde wettelijke schuldsaneringsregeling; en d) eventuele daarna op het verkocht gelegde beslagen. De notariële en kadastrale kosten voor deze inschrijving bedragen circa € 250,-
Plattegronden	Aan eventueel bijgevoegde plattegronden/tekeningen kunnen geen rechten worden ontleend.
Hypotheek	Als de koop is gesloten zal de koper zo spoedig mogelijk een hypotheekofferte aanvragen. Voor jouw gemak heeft Schreuder Makelaars een erkend hypotheek planner in huis en zijn wij bereid, geheel vrijblijvend, een financieel advies te geven. De bank zal een taxatierapport van de woning verlangen. In overleg met jouw hypotheekadviseur zal namens de koper een makelaar worden verzocht een taxatierapport te maken.
Transportakte	Op het moment dat de datum van het transport nadert ontvang je een uitnodiging van de notaris om de transport-akte te komen ondertekenen. Voordat je naar de notaris gaat zal de koper uitgenodigd worden voor een inspectie van de woning. Op deze dag vindt dus de feitelijke eigendoms-overdracht plaats en ontvangt de koper de sleutel van de nieuwe woning bij de notaris. Tijdens de inspectie nemen wij ook de meterstanden op.

Deze informatie is vrijblijvend.
Er kunnen geen rechten aan worden ontleend.

Schreuder
woonwensen waarmaken



Woonwensen waarmaken

Schreuder, aangenaam

Vanuit Groningen-Zuid doen we als Schreuder Makelaars al bijna 40 jaar waar we goed in zijn: *woonwensen waarmaken*. Onze kracht ligt in de diepgaande kennis die we in de afgelopen decennia hebben opgebouwd van de huizenmarkt in stad en regio. We koppelen die 'historische voorsprong' aan een slimme, eigentijdse aanpak voor succesvolle aankoop en verkoop van woningen. Daarbij horen heldere afspraken, flexibele kantoortijden (ook 's avonds en 's zaterdags als dat nodig is) en een resultaatgerichte aanpak.

Om maximaal aan klantwensen te kunnen voldoen, heeft Schreuder Makelaars bewust gekozen voor een brede dienstverlening. Zo helpen we ook bij taxatie en financiering van woningen. Verder kunnen eigenaren van beleggingspanden het beheer ervan met een gerust hart aan ons overlaten.

Natuurlijk zijn we aangesloten bij de NVM, het grootste netwerk van kwaliteitsmakelaars in Nederland. Daarnaast mogen we in Groningen het exclusieve lidmaatschap voeren van Neerlandia, de oudste makelaarsvereniging van Nederland.

Meer weten? www.schreuder-makelaars.nl

NVM funda

050 - 526 20 00
info@schreuder-makelaars.nl
www.schreuder-makelaars.nl

Schreuder Makelaars
Verlengde Hereweg 20/2
9722 AC Groningen

Nieuwbouwhuis kopen in Groningen of Haren?

- Advies van een betrokken nieuwbouw-makelaar
- Hulp bij het visualiseren van de tekening naar een thuis
- Advies bij bepalen plattegronden en aansluitingspunten
- Helder financieel overzicht - ook van de bijkomende kosten voor aankleding woning en tuin