# Welkom

*kijk binnen!*



te koop

## SITTARD

Cicerostraat 3

**Vraagprijs € 415.000 k.k.**

DAMEN




**Kantoor Stein**
Mauritsweg 90-A
6171 AJ Stein

046 2048890
info@damen-og.nl

**Openingstijden**
Maandag t/m vrijdag:
09.00 - 17.30 uur

**www.damen-og.nl**

**Volg ons ook op Facebook & Instagram**

Het laatste nieuws, leuke weetjes en de mooiste woningen!

# Welkom
*bij Damen Makelaardij*

Wij vinden dat je huis een thuis moet zijn. Een fijne plek waar je graag bent. Waar je comfortabel woont en je je thuis voelt. Bij Damen helpen wij mensen graag om zo'n thuis te vinden. Een persoonlijke benadering staat daarbij centraal. Onze makelaars werken daarom met een klein team in jouw gebied. Dat maakt het mogelijk om actief te makelen. Om contact te houden met de klant, de geïnteresseerden én met elkaar. Deze korte lijnen zorgen ervoor dat we steeds de juiste kandidaat bij de juiste woning vinden. Wij geloven dat wonen veel meer is dan alleen aan- en verkoop. Daarom begeleiden wij onze klanten van A tot Z en hebben we een fullservice dienstenpakket waarmee jij écht zorgeloos kunt genieten van jouw nieuwe thuis. Altijd persoonlijk, altijd betrokken, altijd met de aandacht die jij verdient. Met vestigingen in Maastricht, Heerlen, Herten/Roermond, Susteren/Sittard en Stein zitten we altijd bij jou om de hoek! Dat is Damen!





## Jouw makelaar
*Huub Driessen*

h.driessen@damen-og.nl
046 2048890
06-50515225

# FACTS & FIGURES

| | |
|---|---|
| **Overdracht** | |
| Vraagprijs | € 415.000 k.k. |
| Aanvaarding | In overleg |
| **Bouw** | |
| Type object | 2-onder-1-kapwoning |
| Soort bouw | Bestaande bouw |
| Bouwperiode | 2001 |
| Isolatievormen | Dakisolatie, muurisolatie, vloerisolatie, dubbel glas |
| **Oppervlaktes en inhoud** | |
| Perceeloppervlakte | 203 m² |
| Gebruiksoppervlakte wonen | 126 m² |
| Inhoud | 500 m³ |
| Oppervlakte overige inpandige ruimten | 26 m² |
| Oppervlakte gebouwgebonden buitenruimte | 17 m² |
| **Indeling** | |
| Aantal bouwlagen | 3 |
| Aantal kamers | 4 (waarvan 3 slaapkamers) |
| **Locatie** | |
| Ligging | Aan rustige weg, in woonwijk |
| **Tuin** | |
| Type | Achtertuin, voortuin |
| Hoofdtuin | Achtertuin |
| Tuin oppervlakte | 110 m² |
| Oriëntering | Noord |
| Heeft een achterom | Nee |
| **Energieverbruik** | |
| Energielabel | A |
| **Uitrusting** | |
| Verwarmingssysteem | Stadsverwarming |
| **Kadastrale gegevens** | |
| Eigendom | Volle eigendom |

# OMSCHRIJVING
*van de woning*

Bent u op zoek naar een energiezuinige en instapklare woning op een rustige locatie in Sittard? Dan is deze goed afgewerkte twee-onder-één-kap woning met drie grote slaapkamers wellicht iets voor u. Op de eerste verdieping kan zelfs een een vierde slaapkamer gerealiseerd worden. De woning ligt in Hoogveld, heeft zowel een garage als een berging en is voorzien van stadsverwarming. Op de tweede verdieping (met badmeubel v.v. koud/warm water aansluiting) is behalve een grote slaapkamer ook een ruim dakterras. Interesse? Neem dan contact op voor het plannen van een afspraak.

Indeling:

Begane grond
Overdekte entree. Hal met meterkast (groepenkast met 10 groepen en 2 aardlekschakelaars) en toilet met wandcloset en wastafeltje. L-vormige woonkamer (ca. 39m²) met design-airco en veel lichtinval. Open keuken (ca. 5.8m²) met aanrechtcombinatie in hoekopstelling voorzien van de volgende apparatuur: inductiekookplaat, koelkast, vaatwasser, combimagnetron, spoelbak en afzuigkap. Achter de woning is een ruim overdekt terras van circa 17m² met lichtkoepel. Verwarmde garage (ca. 16.7m²) met elektrische poort. Verwarmde berging/bijkeuken (ca. 8.3m²) met aanrechtblok voorzien van warm/koud water en een wastafel. Geheel omsloten, L-vormige achtertuin. Voortuin en ruime oprit aan de zijkant van de woning

Eerste verdieping
Overloop. Twee ruime slaapkamers (ca. 19.5m² en 14.2m²), beiden voorzien van laminaatvloeren. De slaapkamer aan de voorzijde biedt de mogelijkheid om te worden opgesplitst in twee slaapkamers. Badkamer (ca. 6.6m²) met ligbad, douche, wandcloset en badmeubel met wastafel. Verder is op deze verdieping de wasruimte met witgoedaansluitingen.

Tweede verdieping
Overloop met badmeubel voorzien van een warm/koud water en een wastafel. Royale slaapkamer (ca. 17.6m²). Op het zuiden georiënteerd dakterras van ca. 24m².

Nadere bijzonderheden:
- Geheel geïsoleerde woning met energielabel A;
- Voorzien van design airco in de woonkamer (2025) en stadsverwarming;
- Woonkamer en keuken zijn samen ca. 45m²;
- Drie zeer ruime slaapkamers;
- Dakterras van ca. 24m²;
- Badmeubel met koud/warm water op de tweede verdieping;
- Garage én berging/bijkeuken.

Omgeving
De locatie is gunstig gelegen ten opzichte van voorzieningen en van uitvalswegen richting de autosnelweg A2 (richting Eindhoven) en A79 (richting Heerlen en Aken) en België. De wijk Hoogveld is een moderne, duurzame (stadsverwarming) wijk, met groenvoorzieningen, speelplekken en een centrale vijver. Er zijn meerdere voorzieningen waaronder enkele winkels, een basisschool en medische voorzieningen. Middelbaar en hoger onderwijs zijn op korte

# WONING
*in beeld*





















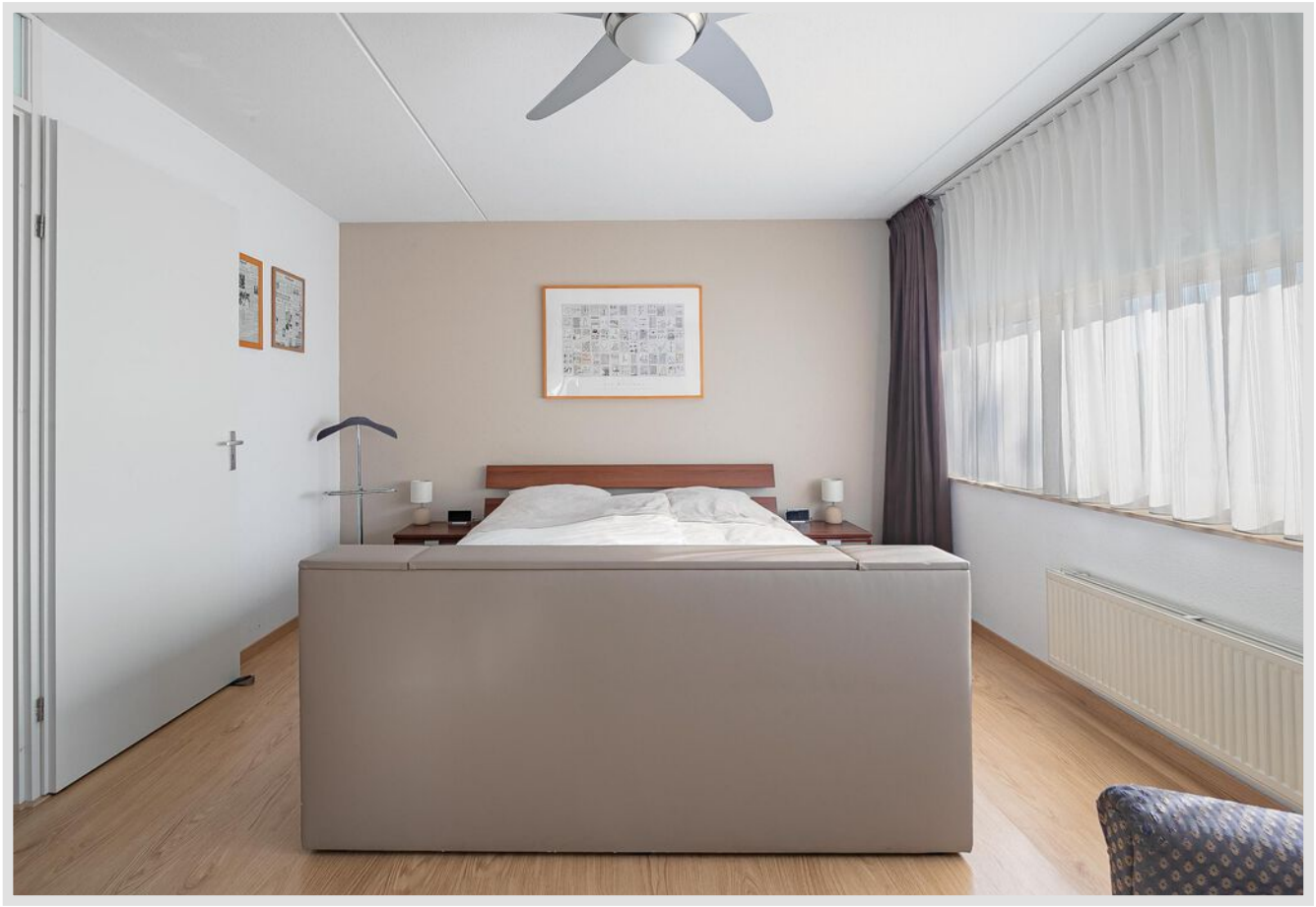





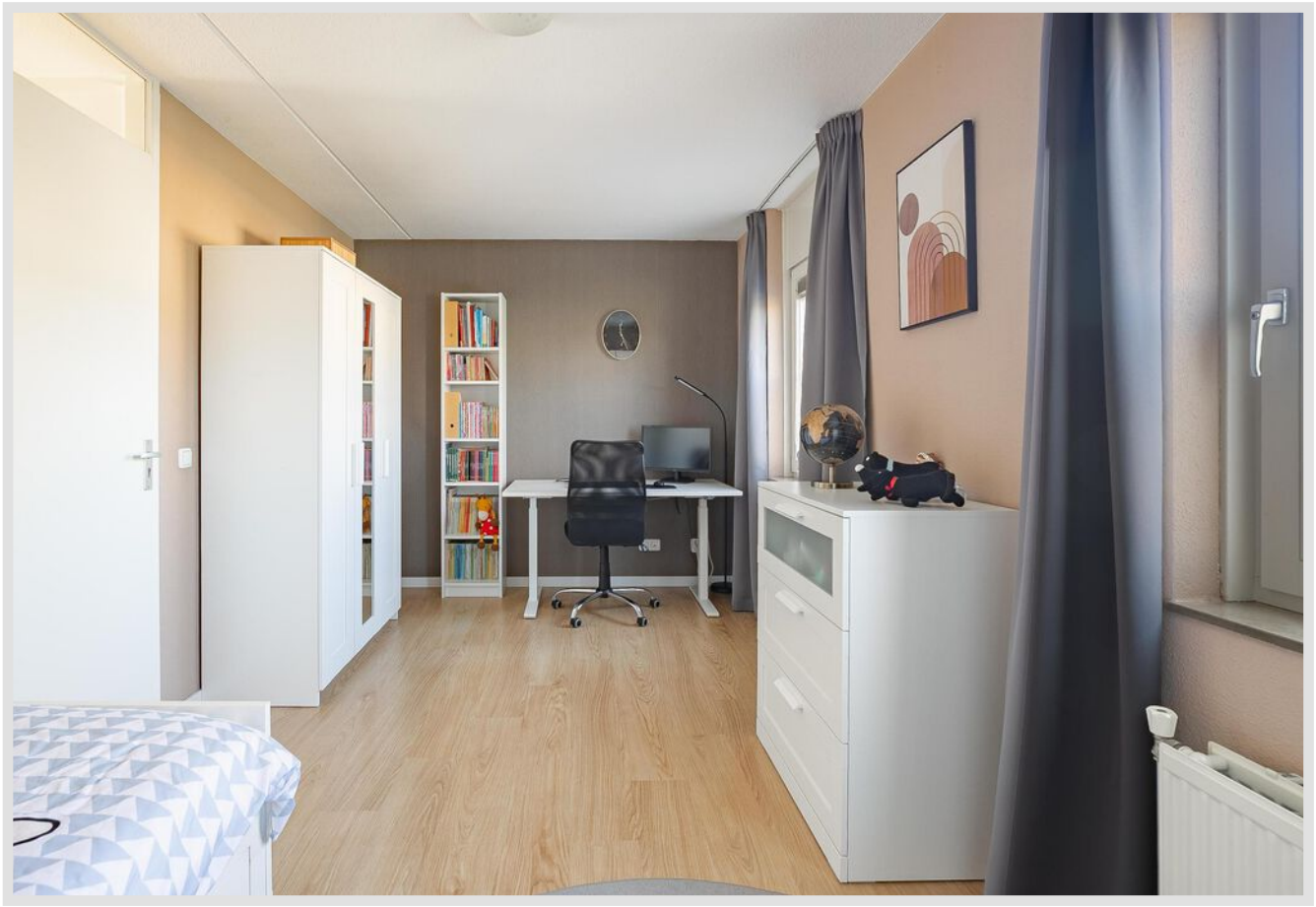







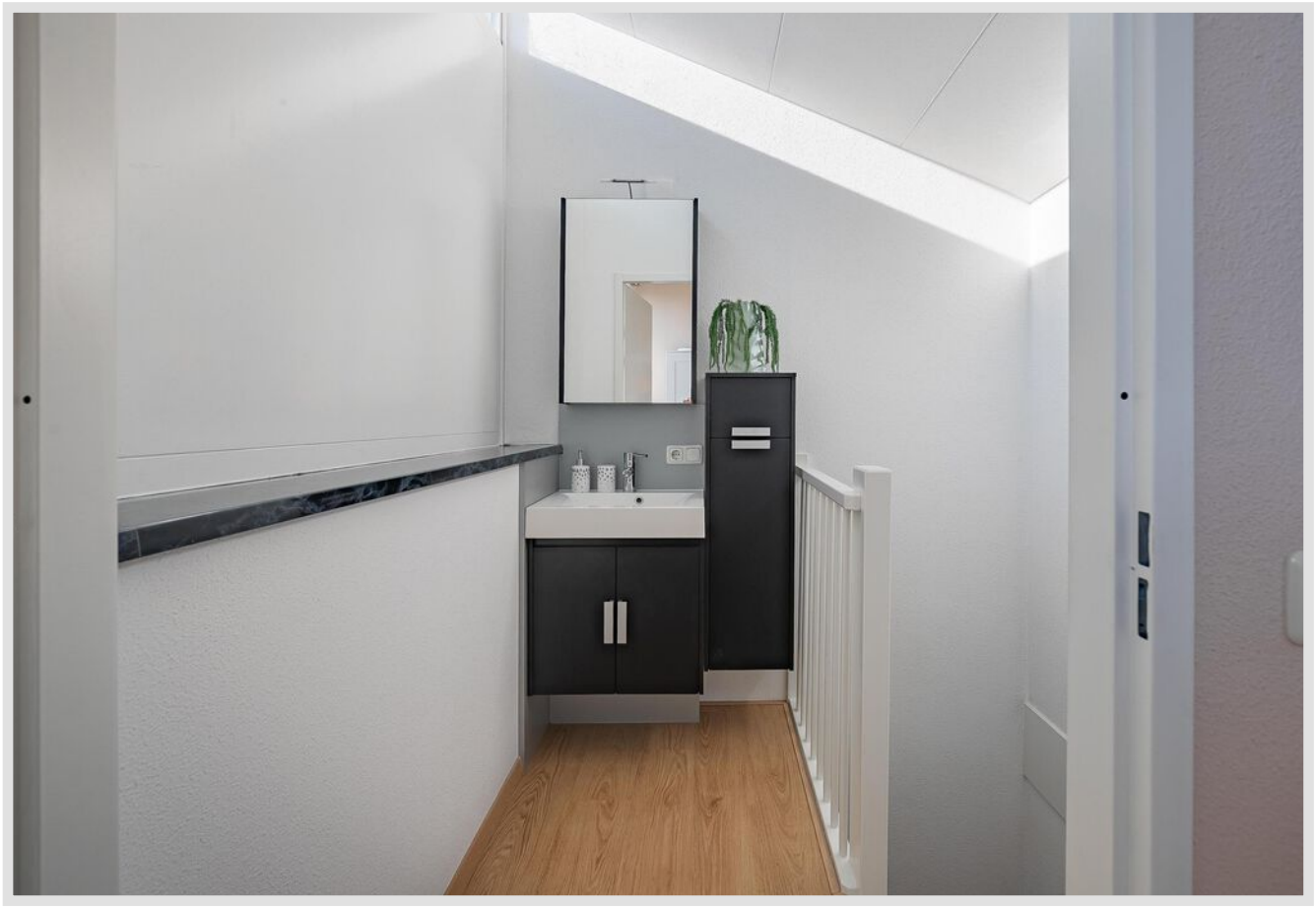







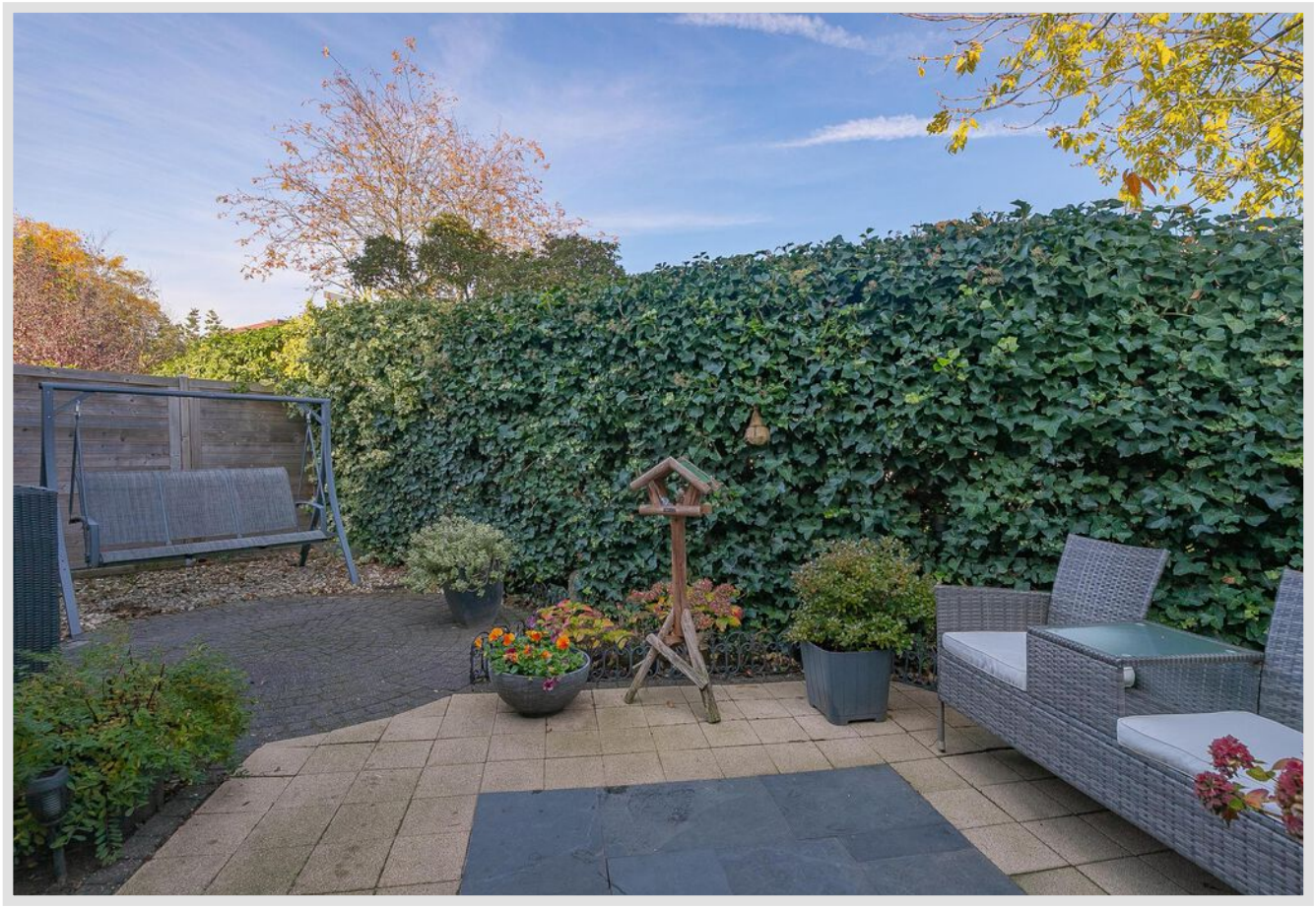







# PLATTEGROND

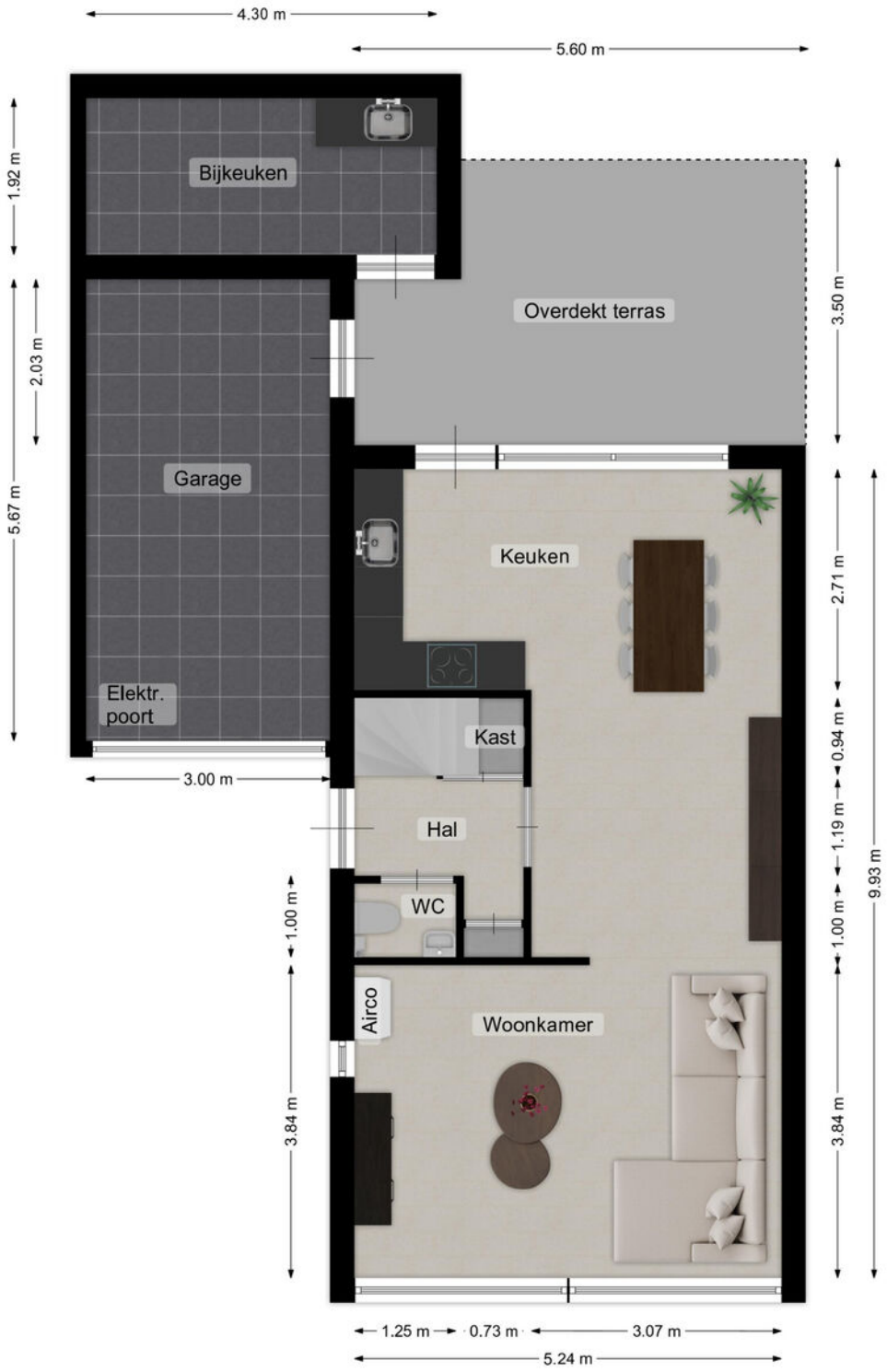


Alle vermelde afmetingen zijn indicatief en kunnen afwijken van de werkelijkheid. Er kunnen geen rechten aan worden verbonden.

# PLATTEGROND

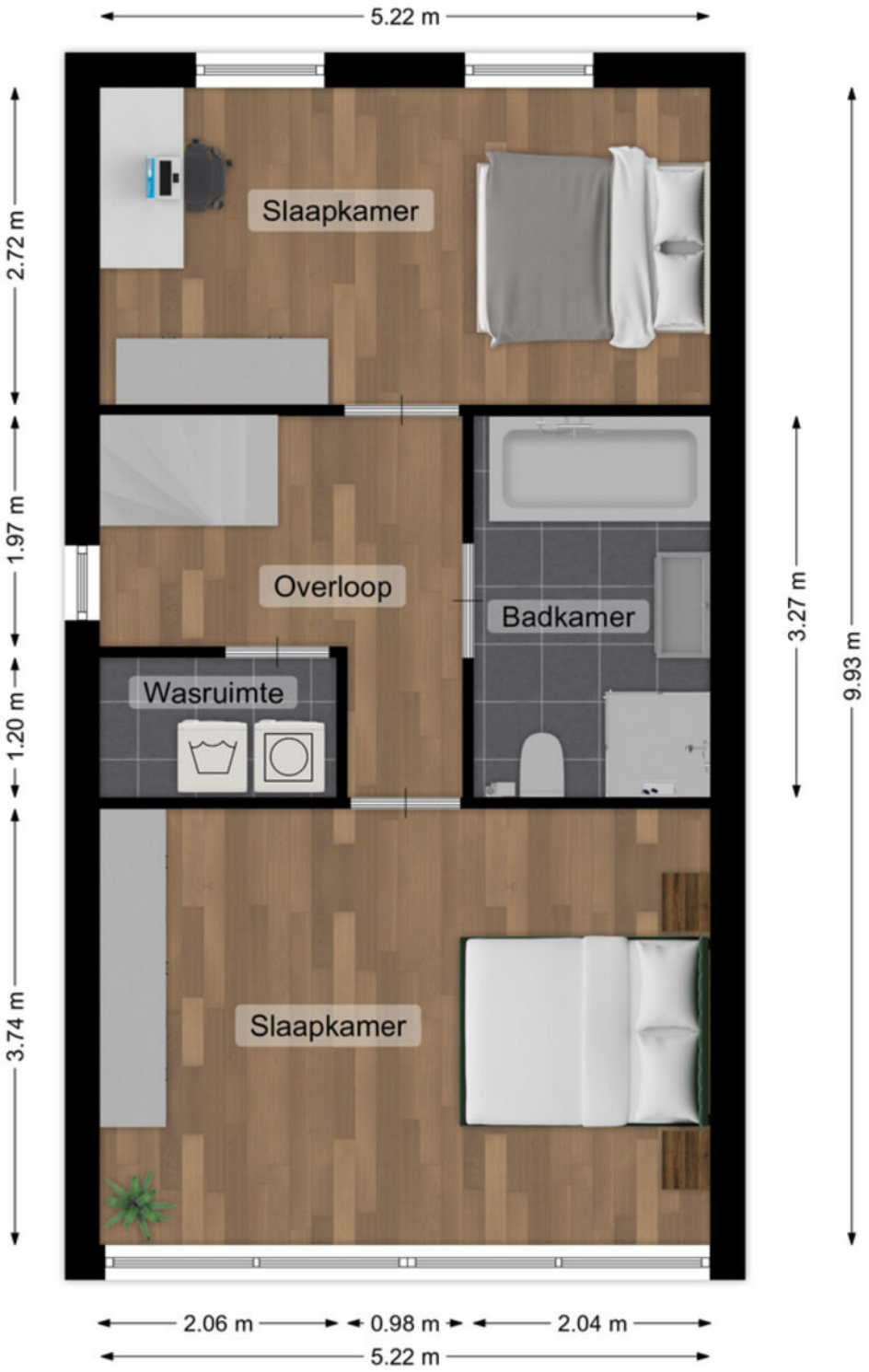


Alle vermelde afmetingen zijn indicatief en kunnen afwijken van de werkelijkheid. Er kunnen geen rechten aan worden verbonden.

# PLATTEGROND

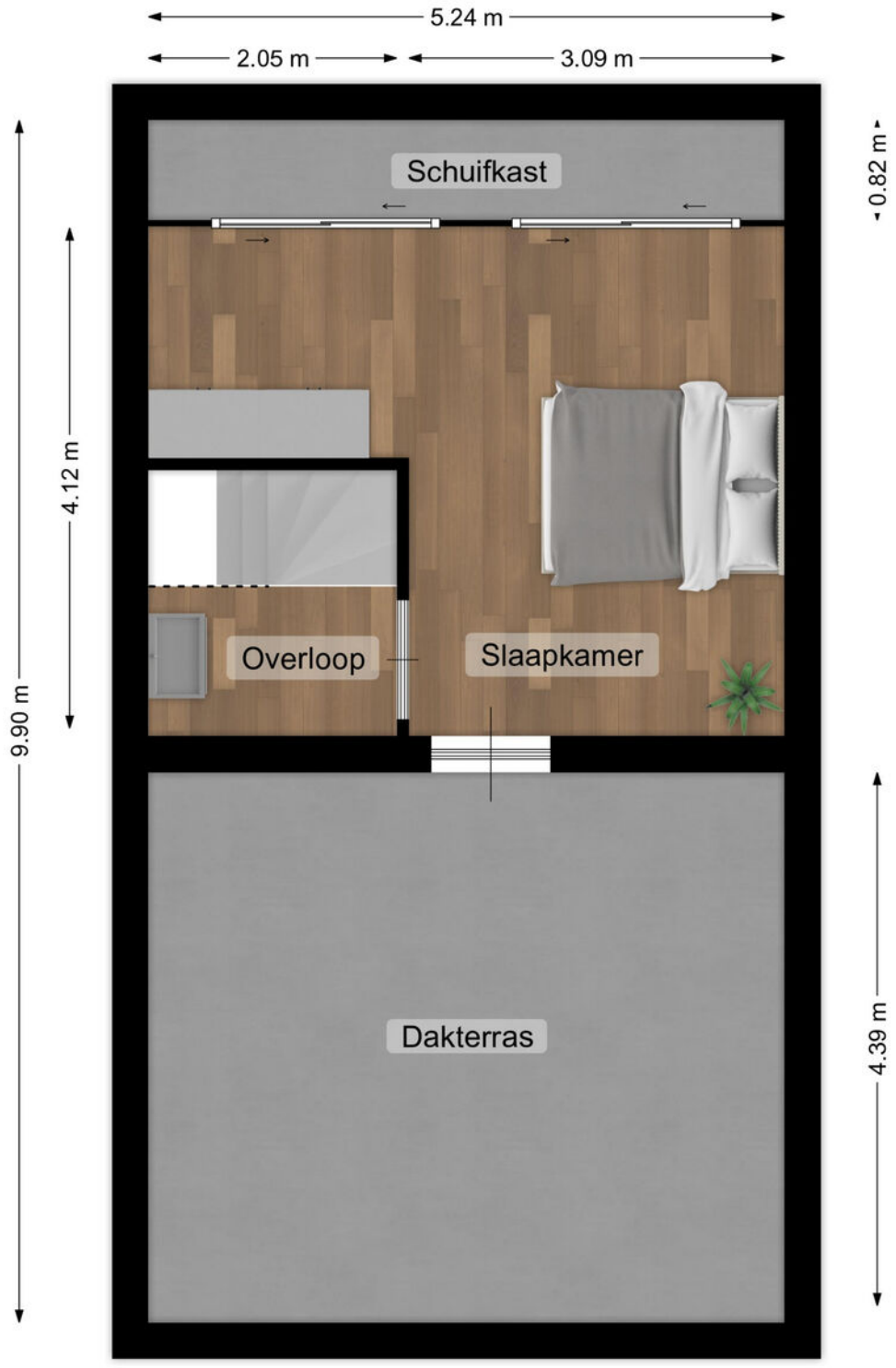


Alle vermelde afmetingen zijn indicatief en kunnen afwijken van de werkelijkheid. Er kunnen geen rechten aan worden verbonden.

# LOCATIE

*Woont u hier binnenkort?*

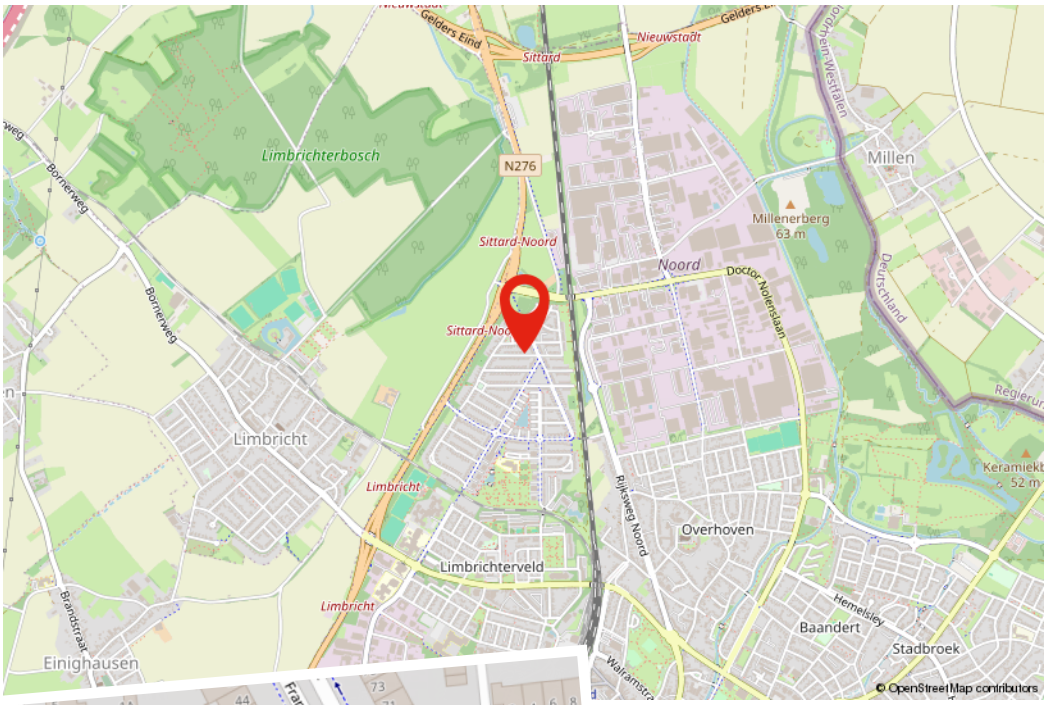


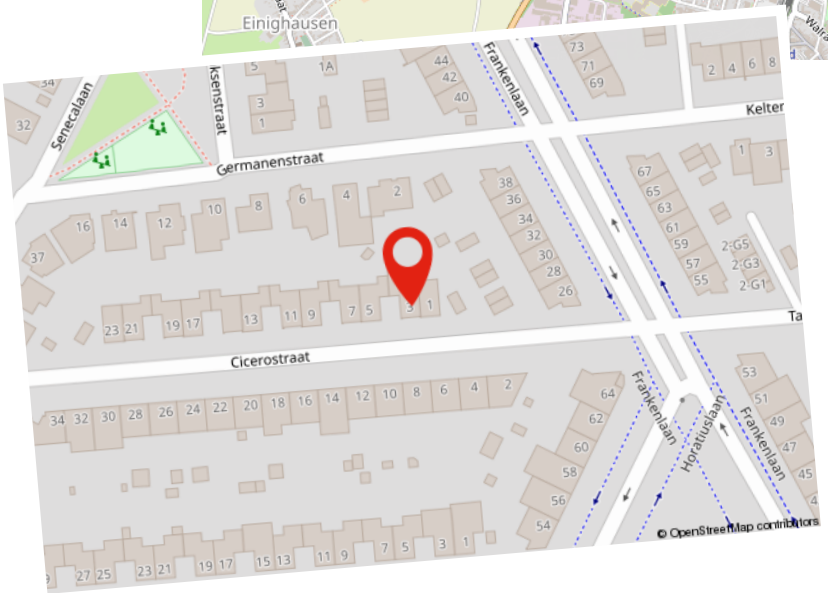

# KADASTRALE KAART



# Hypotheek

*De beste hypotheek voor jou!*

Het kopen van een woning is waarschijnlijk de grootste uitgave die je in je leven zult doen. Daar kun je dus wel wat onafhankelijk advies bij gebruiken. Je hebt je droomhuis gevonden! Nu wil je maar één ding weten; is deze woning voor jou financieel haalbaar? Bij Damen helpen we je graag deze vraag te beantwoorden. Daarom is ons hypotheekadvies een wezenlijk onderdeel van jouw zoektocht naar je droomhuis.

Er komt veel kijken bij een hypotheekaanvraag en banken zijn aan de wetgeving gebonden. Als je een realistisch beeld wilt krijgen van de mogelijkheden kun je beter aan tafel gaan zitten met een professionele, onafhankelijke financieel adviseur. De adviseur van Damen bekijkt het totaalplaatje en brengt alle financiële risico's in kaart, zodat jouw aankoop uiteindelijk past binnen jouw financiele situatie. Niet alleen wordt er rekening gehouden met zaken waar jezelf misschien nog niet aan had gedacht, maar het scheelt je ook een hoop tijd en onzekerheid.

**Kan ik de woning die ik op het oog heb betalen?**
Wij gaan op zoek naar de meest voordelige en meest geschikte hypotheek die past bij jouw situatie op de lange termijn. Damen Hypotheken werkt samen met nagenoeg alle banken en verzekeraars, die op de Nederlandse markt hypotheken aanbieden. Denk aan de bekende handelsbanken zoals ABN Amro, ING en Rabobank, maar ook bijvoorbeeld aan andere geldverstrekkers, zoals BLG, Florius, NIBC, Obvion of de grote verzekeraars zoals Aegon, ASR of Nationale Nederlanden. Vervolgens loodsen wij je door de stapels papierwerk die komen kijken bij de aanvraag van een hypotheek. Dankzij onze zorgplicht én onze oprechte interesse, ben je er te allen tijde van verzekerd dat jouw belang voorop staat. Uiteindelijk moet het huis van jouw keuze, jouw thuis worden, verantwoord en zonder zorgen.

Onze adviseurs:
- Komen bij je thuis of bij ons op kantoor om alles rustig uit te leggen
- Kijken naar jouw situatie én je toekomstplannen
- Geven onafhankelijk en objectief advies
- Gaan op zoek naar de scherpste rente met best passende voorwaarden
- Werken samen met bijna alle hypotheekverstrekkers
- Zijn altijd bereikbaar voor jou

Of je nu een nieuwe hypotheek nodig hebt voor je woning, een verhoging van je hypotheek voor een verbouwing of je hypotheek tussentijds wilt oversluiten voor lagere maandlasten, wij maken ingewikkelde financiële kwesties helder, concreet en passend voor jouw situatie.

Interesse in een vrijblijvend gesprek? Dat kan op ieder gewenst tijdstip.

# Gratis
*Waardebepaling*

Heb je plannen om je woning te verkopen? Staat je huis al lang te koop en wil je graag een second opinion? Of ben je gewoon nieuwsgierig naar de actuele waarde van je woning? Maak dan een afspraak voor een GRATIS WAARDEBEPALING zonder verplichtingen.

Grootte, afwerking, ligging, omgeving, duurzaamheid, bouwjaar; het zijn allemaal factoren die invloed hebben op de waarde van je woning. Onze makelaars vertellen je tijdens een persoonlijke toelichting hoe de waarde van je woning tot stand komt. Heb je concrete verkoopplannen, dan kan bijvoorbeeld ook de snelheid waarmee je je huis wilt verkopen een rol spelen. Een woning verkopen is immers altijd maatwerk. Onze makelaars geven je graag inzicht in een reële verkoopprijs. Zo weet je precies waar je aan toe bent!

# Verkoop van A tot Z
*Daarom Damen!*

- **Uitgebreide woningbrochure van de woning;** voorzien van een professionele fotoreportage en plattegronden
- **Fullservice verkoopbegeleiding;** we ontzorgen je gedurende het hele traject
- **6 Vestigingen** verspreid over Limburg; altijd een kantoor bij jou om de hoek en met het grootste aanbod
- **Eén vast verkoopteam voor jou;** korte lijntjes met jouw makelaar en binnendienstmedewerker die jouw dossier van binnen en buiten kennen
- **Professionele fotografie in huis;** snel kunnen schakelen met 2 professionele fotografen in huis
- **Wij geven kopers tijd en aandacht;**door de tijd te nemen voor jouw kopers zorgen wij voor een goed verkoop-resultaat
- **Groot klantenbestand** van potentiële kopers door heel Limburg zodat we vaak een passende match hebben
- **Vrijblijvend hypotheekadvies** met een van onze financiële adviseurs



# AANVULLENDE *Informatie*

Deze brochure is door ons met de grootste zorg samengesteld aan de hand van de door de verkoper aan ons beschikbaar gestelde gegevens. Wij kunnen geen garanties verstrekken, of eventuele aansprakelijkheid voor deze gegevens aanvaarden. Bijgevoegde plattegronden zijn ter indicatie.

**AVG/WWFT**
Wij werken volgens de regelgeving van de WWFT en AVG. Voor ons Privacystatement verwijzen wij u naar onze website www.damen-og.nl

**Kosten Koper**
De kosten koper, vaak afgekort als k.k., zijn de kosten die je betaalt bij het kopen van een huis. Onder de kosten koper vallen de overdrachtsbelasting, de notariskosten en de kosten van het kadaster. De overdrachtsbelasting kent per 2026 4 tarieven. 2% voor de woning waarin de koper zelf voor een langere tijd gaat wonen, 8% voor woningen niet zijnde de hoofdwoning en 10,4% voor andere onroerende zaken zoals bijvoorbeeld een stuk grond of garagebox.

Voor kopers onder de 35 jaar geldt mogelijk optie 4: zij hoeven geen overdrachtsbelasting te betalen bij aankoop van hun woning. Voorwaarde is wel dat de koopprijs bij notarieel transport niet hoger is dan €555.000,- en dat men nog niet eerder gebruik heeft gemaakt van deze regeling. Kopers vanaf 35 jaar blijven overdrachtsbelasting betalen.

**Energielabel**
Het energielabel is verplicht bij de verkoop van een woning en is een indicatie van de energieprestatie van de woning, gebaseerd op reeds bekende gegevens zoals woningtype, oppervlakte en bouwjaar i.c.m. isolatie, zonnepanelen etc. Bij monumenten hoeft er geen energielabel aangeleverd te worden. Een woning mag wettelijk niet in de verkoop worden gezet als er geen energielabel voorhanden is en dient dus tijdig door de verkoper aangevraagd te worden.

**NVM STAAT VOOR NEDERLANDSE VERENIGING VOOR MAKELAARS.**

De NVM is een netwerk van makelaars welke voldoen aan strenge opleiding- en kwaliteitseisen. Dit betekent dat wanneer u als verkoper een NVM-makelaar inschakelt, kwaliteit is gegarandeerd. Onze klanten ervaren deze kwaliteit gedurende het gehele verkoop- en aankoopproces van hun woning.

**WAT ZIJN HIERBIJ DE VOORDELEN?**

**1. Deskundigheid**
Onze NVM makelaars zijn goed opgeleid en zijn verplicht jaarlijks hun kennis op peil te houden. Onze makelaars kennen de markt en geven hierdoor uitstekend advies.

**2. Betrouwbaarheid**
Onze NVM makelaars moet zich houden aan de NVM-Erecode. Dit betekent dat onze makelaars alle regels van de NVM in acht moet nemen en de belangen van de klant altijd vooropstellen

**3. Zekerheid**
Bij het inschakelen van een van onze NVM makelaars kiest voor zekerheid. U kunt bij de NVM ook terecht voor klachten/geschillen. Daarbij zijn wij als NVM makelaar ook verzekerd tegen beroeps-aansprakelijkheid. Dit is ook in uw belang.

*Kortom...*

Bij ons kunt je rekenen op uitstekende
begeleiding van een erkende NVM makelaar.

# WONING GEVONDEN,
*Wat nu?*

Als u een woning wilt kopen, heeft u als koper een onderzoeksplicht. Van u als koper wordt verwacht dat u de staat van de woning onderzoekt. Gebreken die u bij de bezichtiging had kunnen ontdekken, komen voor uw rekening en kunnen later niet als verborgen gebrek worden benoemd. Daar staat tegen over dat de verkoper een mededelingsplicht heeft en belangrijke zaken die bekend zijn moet melden.

**Onderhandelen**
De verkoper bepaalt zelf aan wie hij het huis verkoopt. Wanneer er meerdere kapers op de kust zijn, zal een NVM-makelaar melden dat er andere onderhandelingen lopen. Dus ook als u in onderhandeling bent, kan iemand anders een bod doen. De verkoper is niet verplicht om zijn woning aan u te verkopen wanneer u de vraagprijs heeft geboden. Hij mag ook besluiten de vraagprijs te verhogen of te verlagen.

Soms zijn er zo veel belangstellenden die de vraagprijs bieden of benaderen, dat het moeilijk te bepalen is wie de beste koper is. Op dat moment kan de verkoper – in overleg met zijn makelaar – besluiten de biedingsprocedure te wijzigen in bijvoorbeeld een inschrijving. Bij een inschrijving krijgen alle bieders een gelijke kans om een bod uit te brengen. De makelaar dient uiteraard eerst eventueel eerder gedane toezeggingen of afspraken na te komen, voordat de procedure veranderd wordt.

**Mondelinge overeenstemming**
Als verkoper en koper het eens zijn over de belangrijkste zaken – onder andere prijs, leveringsdatum, ontbindende voorwaarden en eventuele afspraken over roerende zaken, dan is er een mondelinge overeenstemming. Let op! Koopt u als privépersoon een woning, dan is een mondelinge overeenstemming nog niet bindend.

**Bouwtechnische keuring**
Een bouwtechnische keuring (of aankoopkeuring) maakt duidelijk welke gebreken een woning op het moment heeft en hoeveel onderhoud er nu én op termijn nodig is. Als koper krijgt u goed inzicht in de bouwkundige staat van de woning.

**Koopovereenkomst**
De verkopende NVM-makelaar legt de mondelinge afspraken vast in de koopovereenkomst. De koop komt tot stand als beide partijen de koopovereenkomst hebben ondertekend. De particuliere koper heeft vervolgens nog drie dagen bedenktijd, waarin hij zonder opgaaf van reden de koop kan ontbinden.

De bedenktijd van drie dagen gaat in een dag nadat een kopie van de getekende koopovereenkomst aan de koper ter hand is gesteld.

**Ontbindende voorwaarden**
Ontbindende voorwaarden zijn een belangrijk aandachtspunt. Als u deze opgenomen wilt hebben in de koopovereenkomst, dan moet u dit meenemen in de onderhandelingen.

Voorbeelden van ontbindende voorwaarden zijn:
- Financieringsvoorbehoud
- Negatieve uitkomst van een bouwtechnische keuring
- Het niet verkrijgen van Nationale Hypotheekgarantie
- NVM No-Risk clausule. (Voorbehoud verkoop eigen woning)

**Verkocht onder voorbehoud / Verkocht**
Nadat de drie dagen bedenktijd zijn afgelopen is de koop definitief rond, tenzij er ontbindende voorwaarden van toepassing zijn. De woning is dan verkocht onder voorbehoud. Wanneer u als koper voor de aankoop van een woning een financiering nodig heeft, zal de geldverstrekker vragen om een onafhankelijk taxatierapport. In de koopovereenkomst is doorgaans een periode overeengekomen waarbinnen de koop ontbonden kan worden als de financiering niet rondkomt. De taxatie dient in de regel binnen deze periode uitgevoerd te worden, omdat deze mee beoordeeld wordt bij de financieringsaanvraag.

**Bankgarantie / Waarborgsom**
Nadat de financieringstermijn is afgelopen, wordt er een waarborgsom of bankgarantie gevraagd van 10% van de koopsom. Dit wordt standaard opgenomen in de koopovereenkomst.

**Eindinspectie**
Voorafgaand aan de overdracht van een woning bij de notaris wordt de koper in de gelegenheid gesteld om het huis te “inspecteren”. Tijdens de inspectie worden de meterstanden genoteerd. Zowel koper als verkoper verklaren zich akkoord met deze opgave.

**Overdracht notaris**
Voor de officiële eigendomsoverdracht moet u naar de notaris. De notaris regelt alle juridische zaken rond de overdracht. Hij is ook de enige die dat mag doen. De notaris is onafhankelijk en onpartijdig en kijkt daarom naar de belangen van de koper én die van de verkoper.

# ONZE KANTOREN

*Bij jou om de hoek*



**Kantoor Roermond**
Roerderweg 24
6041 NS Roermond
0475 – 577111

**Kantoor Stein**
Mauritsweg 90-A
6171 AJ Stein
046 – 2048890

**Kantoor Susteren/Sittard**
Raadhuisplein 2
6114 JH Susteren
046 – 2048890

**Kantoor Heerlen**
Akerstraat 112
6417 BN Heerlen
045 – 5712255

**Kantoor Maastricht**
Ambyerstraat Noord 72
6225 EG Maastricht
043 – 3479090

*Notities*

*Notities*

*Notities*

*Interesse?*
*Neem contact op!*

DAMEN

info@damen-og.nl | www.damen-og.nl | 046 2048890