Irenelaan 14, Putten



WAAR WONEN TOT
LEVEN KOMT

Vraagprijs € 895.000 K.K.

VIVE
MAKELAARS

| info@vivemakelaars.nl
vivemakelaars.nl


ERVAREN
ESTHETISCH
CREATIEF
EMPATISCH
DISCREET
BELEVING
ARTISTIEK
VERTRAGEN
BOUTIQUE
TOEGEWIJD
BETROKKEN

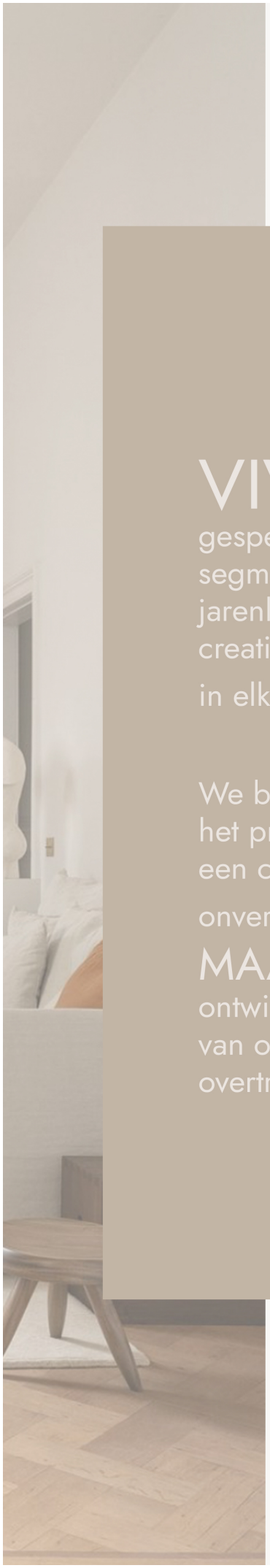

VIVE MAKELAARS is

gespecialiseerd in woningverkoop in het midden en hoge segment en maken dit tot een uitzonderlijke ervaring. Met jarenlange expertise in de makelaardij brengen we creativiteit, innovatie en nauwgezette aandacht voor DETAIL in elk project.

We begrijpen dat de BELEVING van de woning en het presenteren daarvan bij het verkoop- of aankoop traject een cruciale rol speelt bij het creëren van een onvergetelijke indruk. Daarom streven we ernaar om MAATWERK presentaties en strategieën te ontwikkelen die niet alleen voldoen aan de verwachtingen van onze klanten en hun kopers, maar deze zelfs overtreffen.

Kenmerken & specificaties



Bouwjaar:	1967
Soort:	BUNGALOW
Kamers:	4
Inhoud:	452m^3
Woonoppervlakte:	118m^2
Perceeloppervlakte:	596m^2
Externe bergruimte:	25m^2
Verwarming:	cv-ketel, houtkachel
Isolatie:	volledig geisoleerd
Energielabel:	A

Omschrijving

Vrijstaand wonen in een charmant laantje, met het bos op loopafstand!

Sommige plekjes in Putten hebben nét dat beetje extra charme. De Irenelaan is zo'n laantje. Rustig, groen en met een prettige, dorpse sfeer. Hier, op een mooi perceel van maar liefst 596 m², staat deze bijzonder verzorgde vrijstaande woning. Een huis waar met zichtbaar veel aandacht en liefde is gewoond en waar u eigenlijk alleen nog maar uw meubels hoeft neer te zetten.
Wat deze woning extra aantrekkelijk maakt, is de slaapkamer met eigen badkamer op de begane grond. Daarmee is het huis niet alleen heerlijk comfortabel voor nu, maar ook helemaal voorbereid op de toekomst. Voeg daar de sfeervolle woonkamer met houtkachel, de gezellige woonkeuken, de uitstekende staat van onderhoud en de heerlijke tuin met volop privacy aan toe, en u heeft een plek waar het bijzonder fijn thuiskomen is.
En misschien wel het mooiste? Het bos ligt op loopafstand, terwijl ook het gezellige dorpscentrum van Putten dichtbij is.

Via de entree komt u binnen in een ruime, verzorgde hal met meterkast en een moderne toiletruimte. De fraaie binnendeuren, sfeervolle kleurstellingen en mooie wandverlichting geven direct een indruk van de zorg en aandacht waarmee deze woning is ingericht en onderhouden.
De woonkamer is een heerlijke plek om samen te komen. Dankzij de prettige lichtinval voelt de ruimte aangenaam en open aan, terwijl de houtkachel juist voor warmte en gezelligheid zorgt. De stijlvolle afwerking, het keurige stucwerk en de zorgvuldig gekozen kleuren vormen samen een sfeervol geheel. Ook de raambekleding is van mooie kwaliteit en blijft achter, zodat u direct kunt genieten van de verzorgde uitstraling van het interieur.
De woonkeuken is een fijne plek voor het dagelijks leven. De keuken heeft een praktische indeling met veel laden en kastruimte en is voorzien van diverse inbouwapparatuur, waaronder een keramische kookplaat met luxe afzuigkap, een Siemens oven, magnetron, vaatwasser en Quooker kraan. Een leuk detail is het aparte koffiebarretje met extra werkblad. Een eigen plekje voor de koffiemachine en alles wat bij een goed begin van de dag hoort. Vanuit de keuken loopt u bovendien zo de tuin in.
Een groot pluspunt bevindt zich eveneens op de begane grond de comfortabele slaapkamer met een eigen moderne badkamer en suite. De badkamer is luxe afgewerkt en voorzien van een inloop (regen) douche en dubbel wastafelmeubel. Ruim opgezet en stijlvol afgewerkt. Ook aan praktische kastruimte is gedacht. De combinatie van slapen en baden op de begane grond maakt deze woning bijzonder geschikt voor wie graag gelijkvloers wil wonen, zonder in te leveren op de vrijheid en ruimte van een vrijstaand huis. Rondom de begane grond zijn elektrisch bedienbare rolluiken aanwezig, wat bijdraagt aan het wooncomfort.

Ook op de eerste verdieping valt de prettige lichtinval op. De aanwezige dakramen zorgen voor veel natuurlijk daglicht en geven deze verdieping een aangename uitstraling.
De ruime overloop heeft dankzij de grote raampartij/dakkapel een open en lichte uitstraling. Vanaf hier bereikt u twee grote slaapkamers, beide met volop daglicht. De kamers bieden alle ruimte voor een eigen invulling, van een comfortabele logeerkamer tot een rustige thuiswerkplek of hobbyruimte.
De woning is uitstekend onderhouden, wat ook hier terug te zien is in de verzorgde afwerking. De dakkapel is voorzien van dubbele beglazing en achter de knieschotten bevindt zich verrassend veel praktische bergruimte. Ideaal voor spullen die u graag netjes uit het zicht bewaart.





Ook buiten is het volop genieten. De tuin ligt rondom de woning en biedt verschillende fijne plekjes om van de rust, het groen en het buitenleven te genieten. De achter- en zijtuin zijn op het zuidoosten gelegen, waardoor u hier heerlijk van de ochtend- en middagzon kunt profiteren.
De tuin is met zorg aangelegd en onderhouden, met mooie bestrating, gazon, kunstgras en een eigen moestuin. Beuken, klimop en groenblijvende bomen en struiken zorgen voor een natuurlijke, beschutte uitstraling. Vooral aan de zijkant van de woning vindt u een heerlijk rustig hoekje, waar privacy en stilte bijna vanzelfsprekend zijn.
Een bijzonder gezellige toevoeging is het tuinhuisje, voorzien van een houtkacheltje en tv-aansluiting. Een fijne plek om ook op koelere dagen nog lekker buiten te zitten. Achter de woning is bovendien een aparte houtopslag aanwezig.
Verder heeft het perceel over een oprit, stenen berging en garage met een wateraansluiting en aansluitmogelijkheden voor de wasmachine en droger. Daarmee is er ook aan praktische ruimte geen gebrek.

- Vrijstaande woning op een perceel van 596 m²;
- Gelegen in een charmant, rustig en geliefd laantje;
- Bos en natuur op loopafstand;
- Slaapkamer met moderne badkamer en suite op de begane grond;
- Uitstekend onderhouden en instapklaar;
- Energielabel A;
- Sfeervolle woonkamer met houtkachel;
- Verzorgde woonkeuken met apart koffiebarretje en goede apparatuur;
- Elektrisch bedienbare rolluiken rondom de begane grond;
- Dak vernieuwd;
- Dakkapel met dubbele beglazing;
- Veel praktische bergruimte achter de knieschotten;
- Hoogwaardige stoffering blijft achter;
- Fraai aangelegde tuin met veel privacy, groen en een moestuin;
- Achter- en zijtuin gelegen op het zuidoosten;
- Gezellig tuinhuisje met houtkachel en tv-aansluiting;
- Garage en stenen berging met praktische voorzieningen;
- Het gezellige centrum van Putten en alle dagelijkse voorzieningen dichtbij.

LOCATIE
De Irenelaan is zo'n straat waar u graag woont. Een charmant en rustig laantje, met een groene uitstraling en een bijzonder prettige woonomgeving. Hier ervaart u de rust van een fijne woonplek, terwijl alle dagelijkse voorzieningen binnen handbereik liggen.
Het gezellige Veluwse dorp Putten heeft ontzettend veel te bieden. Een levendig dorpscentrum met leuke winkels, gezellige terrassen, restaurants en een uitgebreid aanbod aan voorzieningen. Maar bovenal is Putten natuurlijk geliefd om zijn prachtige natuurlijke omgeving.
Vanuit de Irenelaan wandelt u zo richting het bos. Even een frisse neus halen, een lange wandeling maken of genieten van de Veluwse natuur: het kan hier iedere dag. Juist die combinatie van rust, natuur en het gemak van het dorp maakt deze locatie zo aantrekkelijk.





Plattegrond





















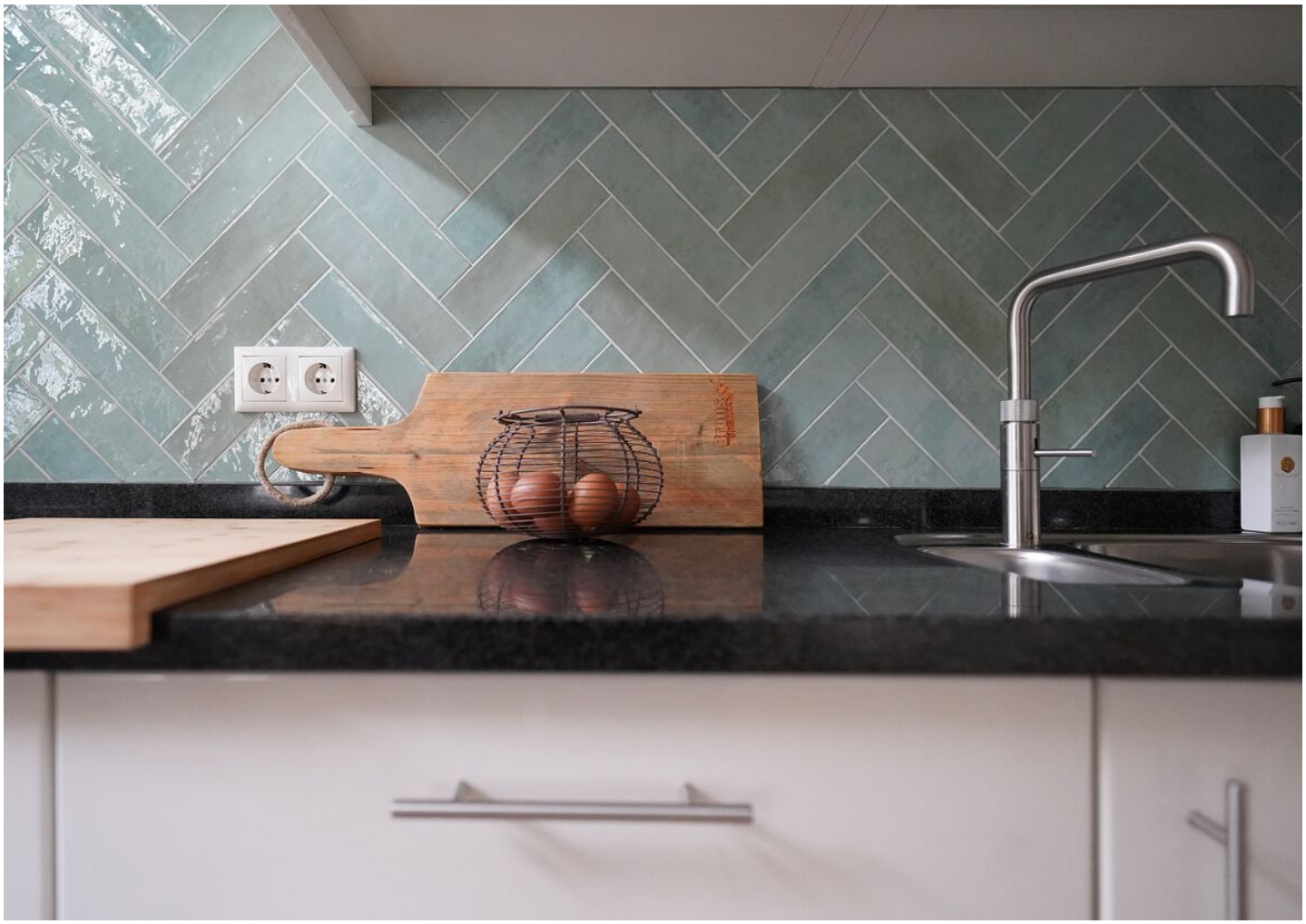

















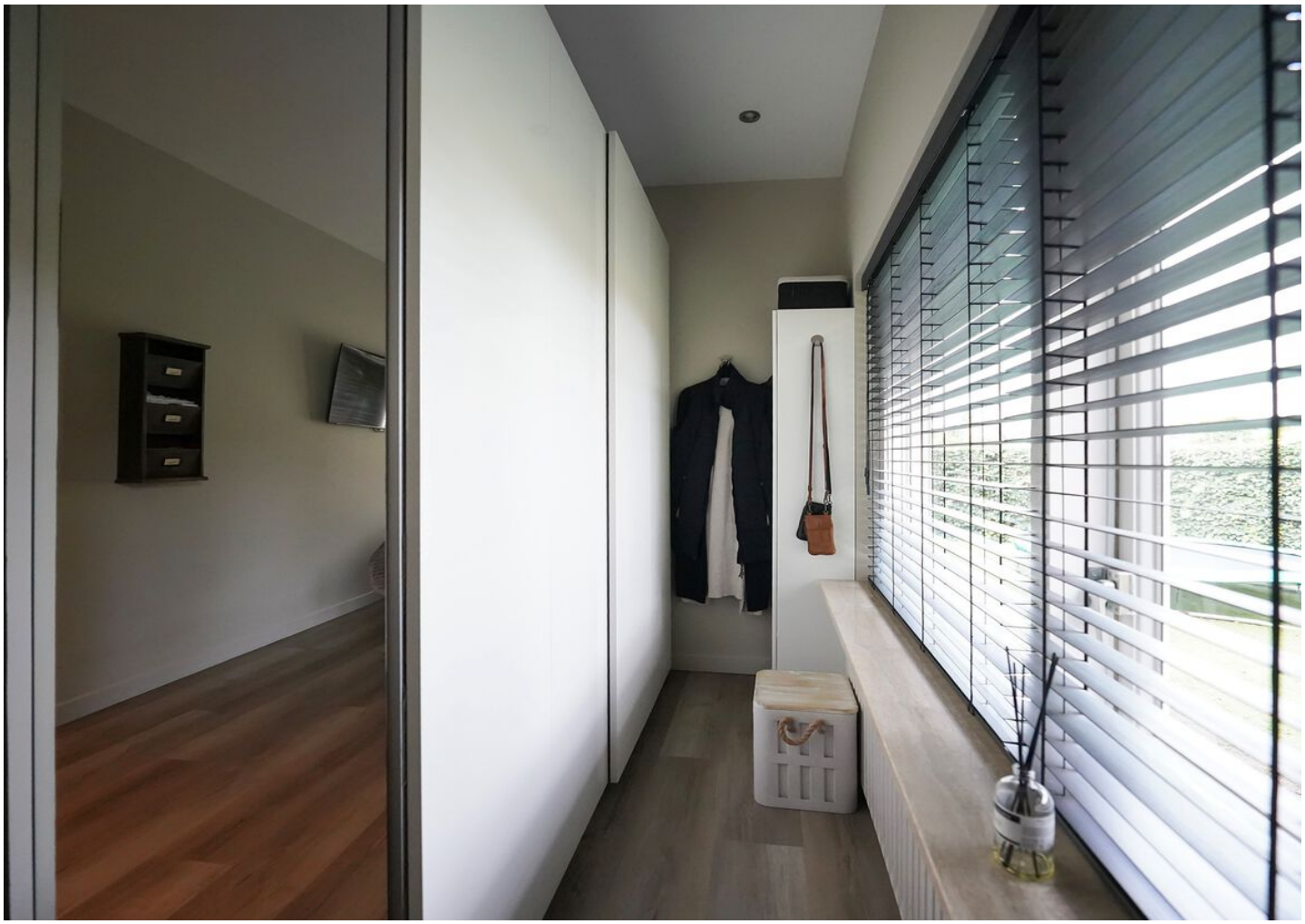

Plattegrond











Plattegrond

Irenelaan 14 te Putten
Garage/Berging

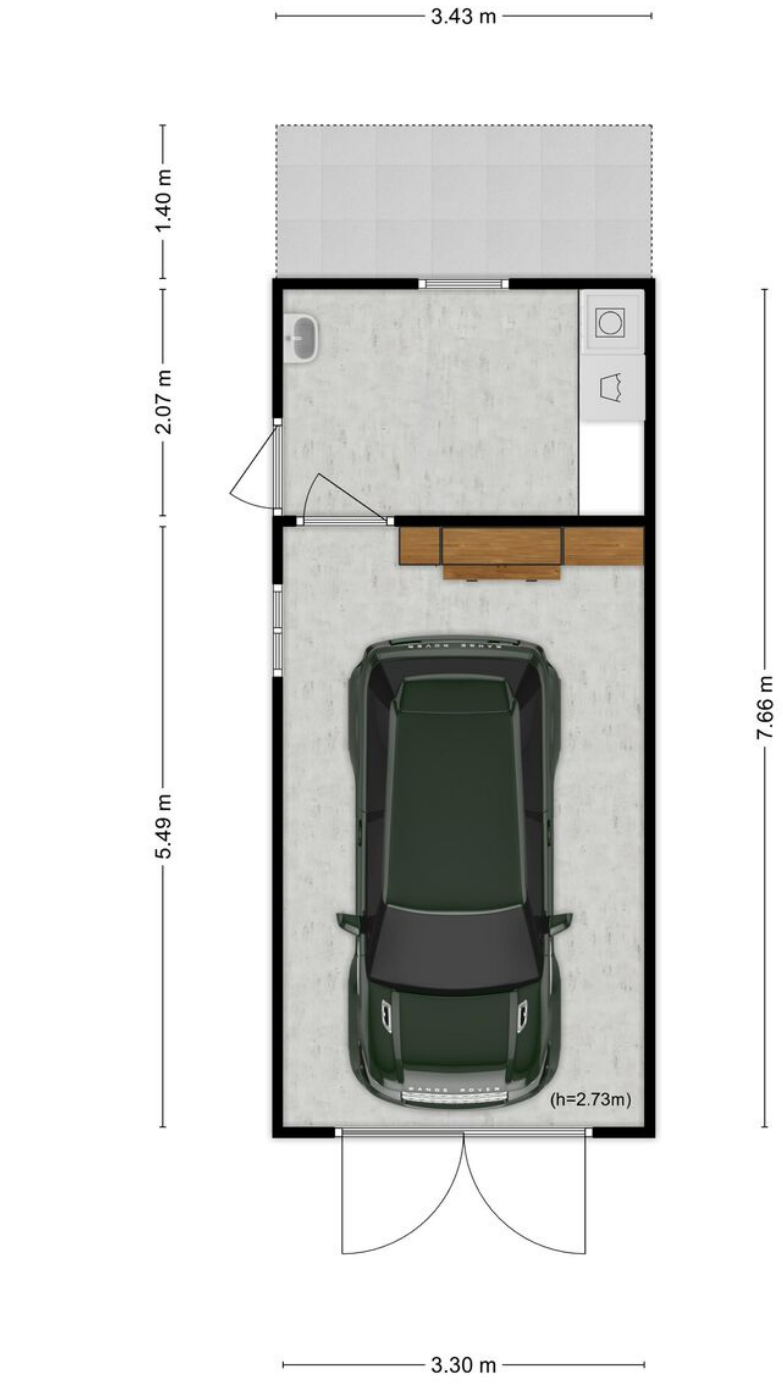

Aan de plattegronden kunnen geen rechten worden ontleend.
© Tekenplan Vastgoedpresentatie









Plattegrond

Irenelaan 14 te Putten
Overkapping

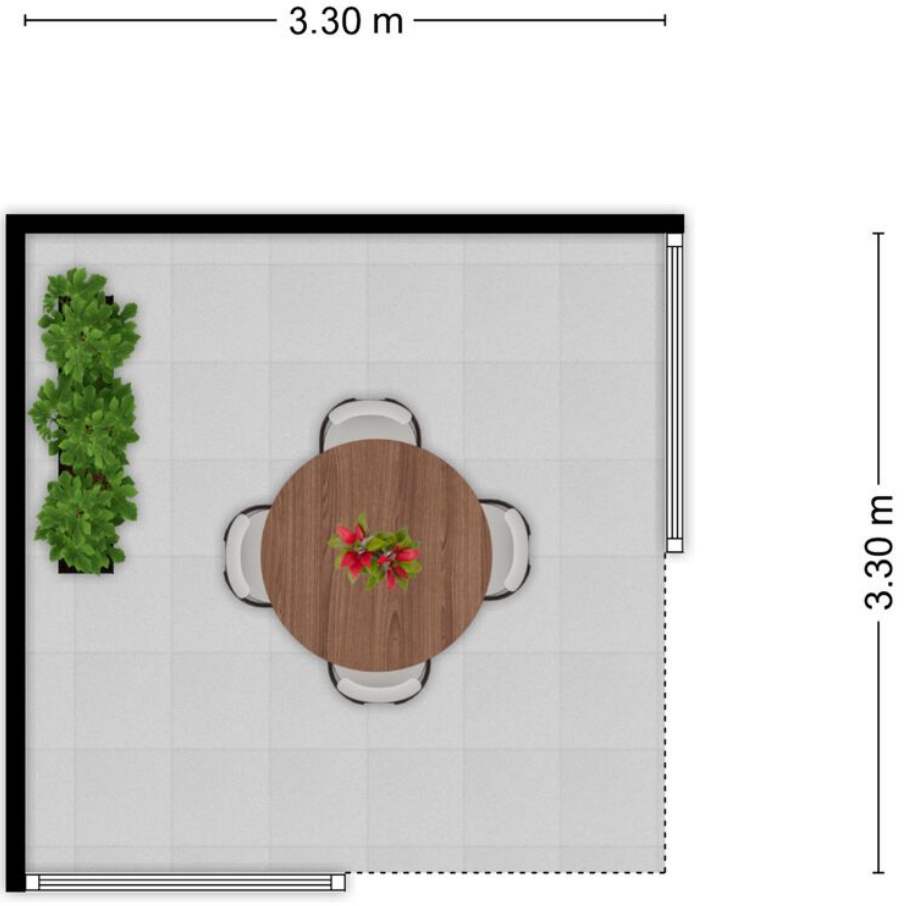

Aan de plattegronden kunnen geen rechten worden ontleend.
© Tekenplan Vastgoedpresentatie












U loopt zo
het bos in!

Plattegrond



Kadastrale kaart

Kadastrale kaart

Uw referentie: GAH



Deze kaart is noordgericht

12345 Perceelnummer

25 Huisnummer

Vastgestelde kadastrale grens

Voorlopige kadastrale grens

Administratieve kadastrale grens

Bebouwing

Schaal 1: 500

Kadastrale gemeente	Putten
Sectie	C
Perceel	6531

kadaster

Voor een eensluidend uittreksel, geleverd op 21 oktober 2026
De bewaarder van het kadaster en de openbare registers

Aan dit uittreksel kunnen geen betrouwbare maten worden ontleend.
De Dienst voor het kadaster en de openbare registers behoudt zich de intellectuele eigendomsrechten voor, waaronder het auteursrecht en het databankenrecht.

Locatie
op de kaart

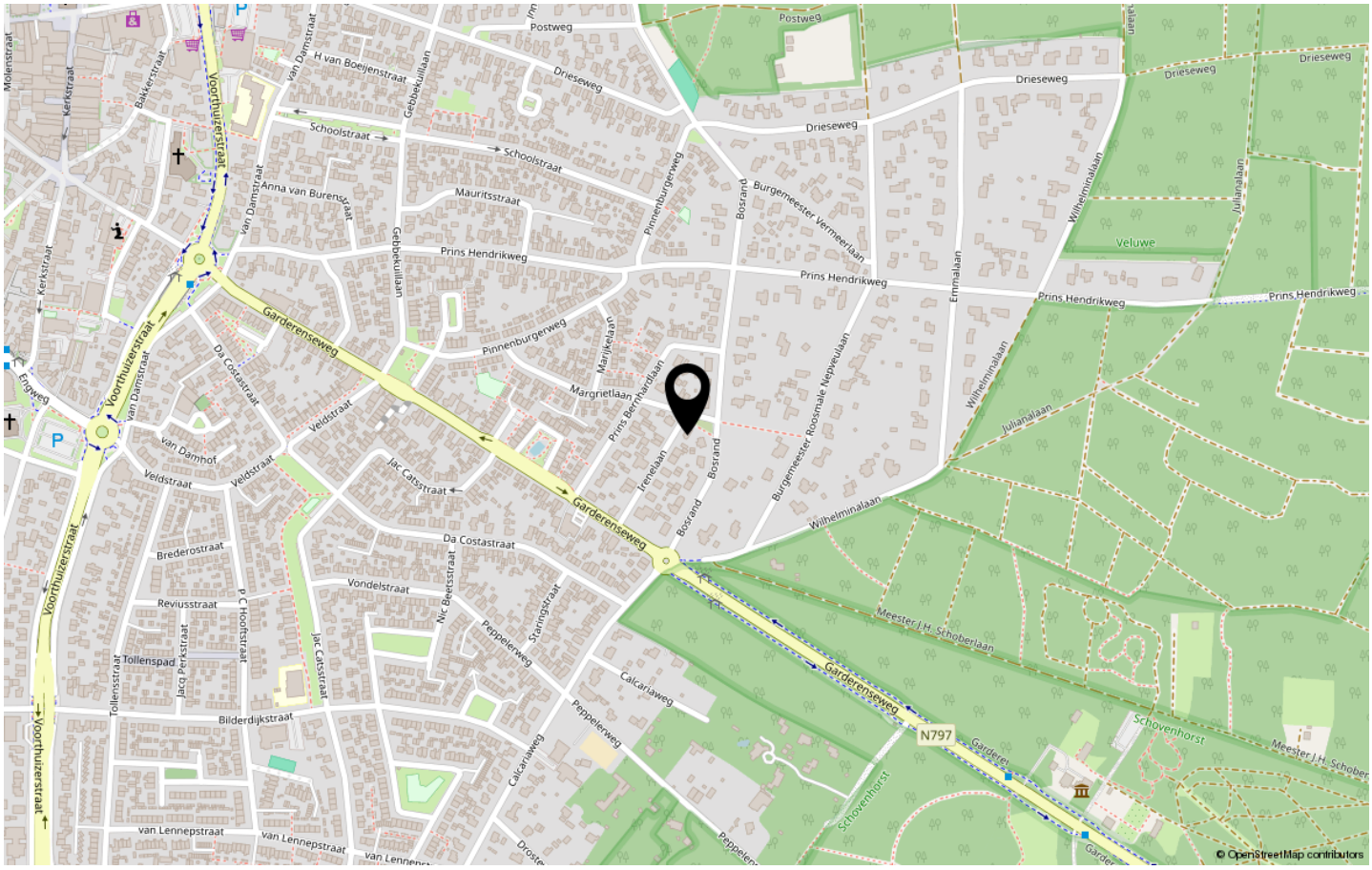

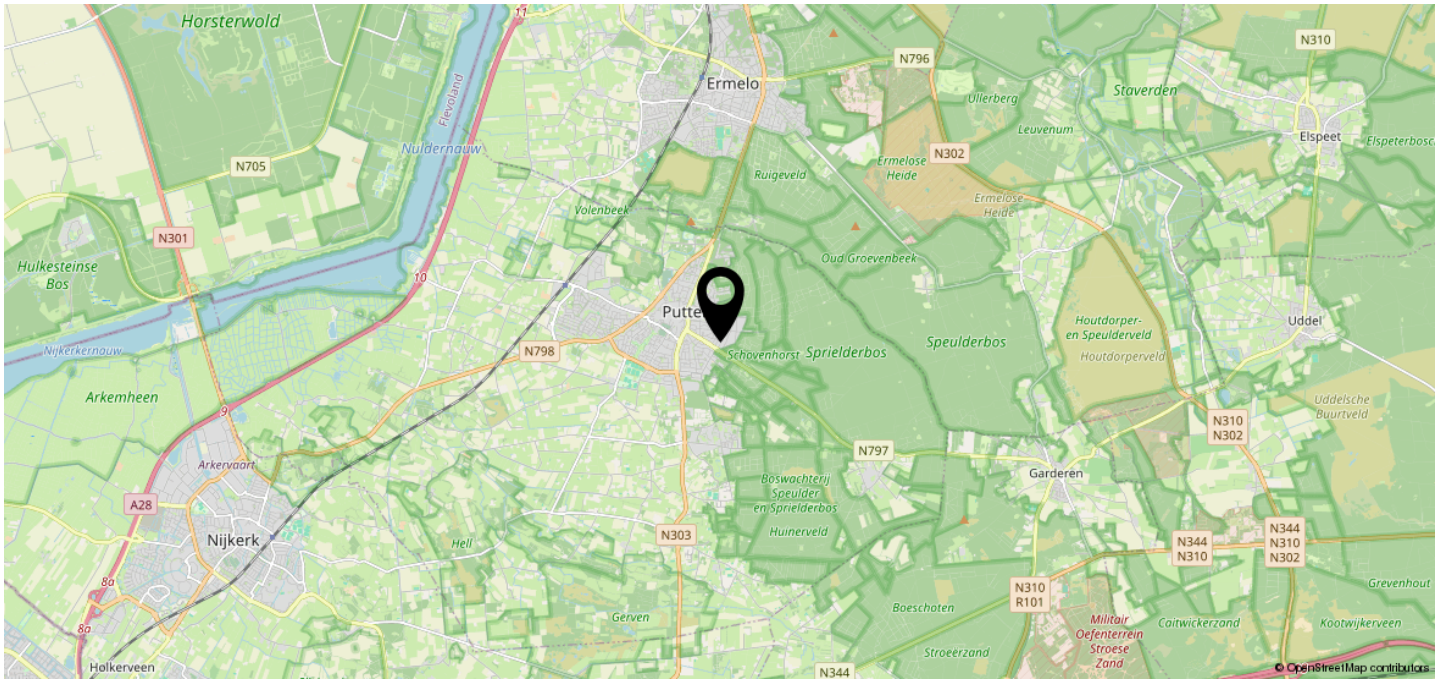

Lijst van zaken

Persoonlijke gegevens

Adres te verkopen woning:	Irenelaan 14, 3881 VN, Putten
Datum:	21-10-2026

Voor de onderstaande zaken -ongeacht of ze roerend dan wel onroerend zijn- geldt dat ze soms wel en soms niet in de woning achterblijven. De lijst is bedoeld om duidelijkheid te scheppen om discussies achteraf te voorkomen.

Woning

Interieur

	Blijft achter	Gaat mee	Kan worden overgenomen	N.v.t.
Verlichting, te weten:				
Inbouwspots / dimmers	☒	☐	☐	☐
Opbouwspots / armaturen / lampen / dimmers	☒	☐	☐	☐
Losse (hang)lampen	☐	☐	☐	☐
(Losse) kasten, legplanken, te weten:				
(Losse) kasten	☐	☒	☐	☐
Boeken / legplanken	☐	☒	☐	☐
Raamdecoratie/zonwering binnen, te weten:				
Gordijnrails	☒	☐	☐	☐
Gordijnen	☐	☐	☐	☒
Overgordijnen	☐	☐	☐	☒
Vitrages	☐	☒	☐	☐
Rolgordijnen	☒	☐	☐	☐
Lamellen	☐	☐	☐	☒
Jaloezieën	☒	☐	☐	☐
(Losse) horren / rolhorren	☐	☐	☐	☒
Vloerdecoratie, te weten:				

Lijst van zaken

Vloerbedekking	☐	☐	☐	☒
Parketvloer	☐	☐	☐	☒
Houten vloer(delen)	☐	☐	☐	☒
Laminaat	☒	☐	☐	☐
Plavuizen	☒	☐	☐	☐
Open haard, kachel:				
(Voorzet) openhaard met toebehoren	☐	☐	☐	☒
Allesbrander	☐	☐	☐	☒
Houtkachel	☒	☐	☐	☐
(Gas) kachels	☐	☐	☐	☒
Designradiator(en)	☒	☐	☐	☐
Radiatorafwerking	☐	☐	☐	☒
Overige zaken, te weten:				
Spiegelwanden	☒	☐	☐	☐
Schilderij ophang systeem	☐	☐	☐	☒

Keuken

Keukenblok (met bovenkasten)	☒	☐	☐	☐
Keuken (inbouw)apparatuur, te weten:				
Kookplaat	☒	☐	☐	☐
(Gas) fornuis	☐	☐	☐	☒
Afzuigkap	☒	☐	☐	☐
Magnetron	☐	☐	☐	☒

Lijst van zaken

Oven	☐	☐	☐	☒
Combi-oven / combi-magnetron	☒	☐	☐	☐
Koelkast	☒	☐	☐	☐
Vriezer	☐	☐	☐	☒
Koel-vriescombinatie	☐	☐	☐	☒
Vaatwasser	☒	☐	☐	☐
Quooker	☒	☐	☐	☐
Koffiezetapparaat	☐	☒	☐	☐
Keukenaccessoires, te weten:				
Droogrek	☐	☐	☐	☒

Sanitair/sauna

Toilet met de volgende toebehoren:				
Toiletpot	☒	☐	☐	☐
Toiletrolhouder	☒	☐	☐	☐
Toiletborstel (houder)	☐	☒	☐	☐
Fontein	☒	☐	☐	☐
Badkamer met de volgende toebehoren:				
Ligbad	☐	☐	☐	☒
Jacuzzi / whirlpool	☐	☐	☐	☒
Douche (cabine / scherm)	☒	☐	☐	☐
Stoomdouche (cabine)	☐	☐	☐	☒
Wastafel	☒	☐	☐	☐

Lijst van zaken

Boiler	☐	☐	☐	☒
Geiser	☐	☐	☐	☒
Isolatievoorzieningen (voorzetramen/radiatorfolie etc.), te weten:				
Voorzetramen	☐	☐	☐	☒
Radiatorfolie	☐	☐	☐	☒
Overige zaken, te weten:				
Telefoonaansluiting / internetaansluiting	☒	☐	☐	☐
Veiligheidsschakelaar wasautomaat	☐	☐	☐	☒
Waterslot wasautomaat	☐	☐	☐	☒
Zonnepanelen	☒	☐	☐	☐
Oplaadpunt elektrische auto	☐	☐	☐	☒

Tuin

Inrichting

Tuinaanleg / bestrating	☒	☐	☐	☐
Beplanting	☒	☐	☐	☐

Verlichting/installaties

Buitenverlichting	☒	☐	☐	☐
Tijd- of schemerschakelaar / bewegingsmelder	☐	☐	☐	☒

Bebouwing

Tuinhuis / buitenberging	☒	☐	☐	☐
Kasten / werkbank in tuinhuis / berging	☒	☐	☐	☐
(Broei) kas	☐	☐	☐	☒

Lijst van zaken

Wastafelmeubel	☒	☐	☐	☐
Planchet	☐	☐	☐	☒
Toiletkast	☐	☐	☐	☒
Toiletpot	☐	☐	☐	☒
Toiletrolhouder	☐	☐	☐	☒
Toiletborstel (houder)	☐	☐	☐	☒
Sauna met toebehoren	☐	☐	☐	☒

Exterieur/Installaties/Veiligheid/Energiebesparing

Schotel / antenne	☐	☐	☐	☒
Brievenbus	☐	☐	☐	☒
Kluis	☐	☐	☐	☒
(Voordeur) bel	☒	☐	☐	☐
Alarminstallatie	☐	☐	☐	☒
(Veiligheids) sloten en overige inbraakpreventie	☒	☐	☐	☐
Rookmelders	☒	☐	☐	☐
(Klok) thermostaat	☒	☐	☐	☐
Airconditioning	☐	☐	☐	☒
Screens	☐	☐	☐	☒
Rolluiken	☒	☐	☐	☐
Zonwering buiten	☐	☐	☐	☒
Warmwatervoorziening, te weten:				
CV-installatie	☒	☐	☐	☐

Lijst van zaken

Overige zaken

(Sier) hek	☒	☐	☐	☐
Vlaggenmast (houder)	☒	☐	☐	☐

Overig

Zijn er zaken die geen eigendom zijn van verkoper omdat er sprake is van een leasecontract of huurcontract. Zo ja, neemt verkoper de zaak mee of wordt het betreffende contract overgenomen?	**Ja**	**Nee**	**Gaat mee**	**Moet worden overgenomen**
CV	☐	☒	☐	☐
Boiler	☐	☒	☐	☐
Zonnepanelen	☐	☒	☐	☐

Voor akkoord,

De opdrachtgever/verkoper,
(en echtgeno(o)t(e)/partner)

plaats en datum:

Koper,
(en echtgeno(o)t(e)/partner)

plaats en datum:

Hoe werkt een inschijvingsprocedure
Bij een inschrijvingsprocedure krijgen alle geïnteresseerden een gelijke kans te bieden op een woning. Dit gebeurd wanneer er veel belangstelling is voor een woning. Verkoper kan dan besluiten de verkoop via een inschrijvingsprocedure te laten verlopen. Alle geïnteresseerden krijgen dan de mogelijkheid om vóór een vastgesteld moment hun bod uit te brengen.
U brengt in dat geval éénmalig uw bod uit, inclusief eventuele voorwaarden. Na het sluiten van de inschrijving beoordeelt de verkoper alle biedingen. De verkoper is niet verplicht het hoogste bod te accepteren en kan ook besluiten met één partij verder te onderhandelen.

Moet de makelaar met u als eerste in onderhandeling als u als eerste bezichtigt of als eerste een bod uitbrengt?
Nee, dat hoeft niet. De verkoper bepaalt samen met de verkopende makelaar met wie hij in onderhandeling gaat. Het is daarom verstandig om vooraf bij de verkopende makelaar na te vragen welke verkoopprocedure wordt gehanteerd.

Valt de makelaarscourtage onder kosten koper?
Nee, de makelaarscourtage valt niet onder kosten koper. Onder kosten koper vallen onder andere de overdrachtsbelasting en de notariskosten. De overdrachtsbelasting bedraagt bij eigen bewoning twee procent van de koopsom. Bent u jonger dan 35 jaar en ligt de koopsom onder de geldende vrijstellingsgrens, dan kunt u mogelijk gebruikmaken van een vrijstelling.
Daarnaast betaalt u notariskosten voor het opmaken van de leveringsakte en het inschrijven daarvan in het Kadaster. Wanneer u een hypotheek afsluit, komen daar ook notariskosten bij voor het opmaken en inschrijven van de hypotheekakte.

Kosten aankoopmakelaar
Wanneer u gebruikmaakt van een aankoopmakelaar, dan zijn de kosten daarvan voor uw eigen rekening. Deze kosten worden meestal via de eindafrekening van de notaris verrekend. De kosten van de verkopende makelaar worden door de verkoper betaald.

Wat houdt de drie dagen bedenktijd voor de koper in
De wettelijk vastgestelde bedenktijd houdt in dat u als koper drie dagen de tijd heeft om zonder opgaaf van reden van de koop af te zien. Deze bedenktijd gaat in zodra u een kopie van de ondertekende koopovereenkomst heeft ontvangen.
De bedenktijd kan langer duren wanneer deze eindigt op een zaterdag, zondag of algemeen erkende feestdag. De NVM-makelaar kan precies aangeven tot wanneer de bedenktijd loopt.

Waarborgsom of bankgarantie
Na het tekenen van de koopovereenkomst wordt meestal afgesproken dat de koper een waarborgsom stort of een bankgarantie laat stellen. Dit bedrag bedraagt doorgaans tien procent van de koopsom en geeft de verkoper extra zekerheid dat de koop daadwerkelijk doorgaat.
De waarborgsom wordt gestort bij de notaris. In plaats daarvan kan de koper er ook voor kiezen om via de bank een bankgarantie te laten afgeven. In beide gevallen blijft het bedrag staan tot aan de overdracht bij de notaris en maakt het uiteindelijk deel uit van de betaling van de woning.

Hoe wordt het aantal vierkante meters van een woning bepaald
NVM-makelaars zijn verplicht de gebruiksoppervlakte van een woning te meten volgens een branchebreed vastgestelde meetinstructie. Deze instructie beschrijft precies wat wel en niet wordt meegerekend bij het bepalen van de woonoppervlakte.

Er wordt onderscheid gemaakt tussen woonruimte, overige inpandige ruimte, gebouwgebonden buitenruimte en externe bergruimte.
Bij het bepalen van de oppervlakte wordt alleen gemeten waar de hoogte minimaal 1,5 meter bedraagt. Buitenmuren worden niet meegerekend en binnenmuren wel. Nissen kleiner dan 0,5 vierkante meter worden niet meegenomen in de berekening.

Om u een helder inzicht te geven in het proces rondom het aankopen van deze woning, beantwoorden wij hieronder alvast een aantal vragen die belangrijk kunnen zijn rond de koop. Zo weet u precies waar u aan toe bent tijdens het aankoopproces.

Wanneer bent u in onderhandeling
U bent pas in onderhandeling met de verkopende partij wanneer deze reageert op uw bod door een tegenbod te doen of expliciet aan te geven dat u in onderhandeling bent. Wanneer de verkopende makelaar aangeeft dat hij uw bod met de verkoper zal bespreken, betekent dit dus nog niet dat er sprake is van een onderhandeling.

Mag een verkoopmakelaar doorgaan met bezichtigingen als er al over een bod wordt onderhandeld
Ja, dat mag. Een onderhandeling hoeft namelijk niet altijd tot een verkoop te leiden. Daarom wil een verkoper vaak graag weten of er nog meer belangstelling voor de woning is. Het kan dus voorkomen dat er meerdere geïnteresseerden zijn terwijl er al een bod ligt.

Een NVM-makelaar moet dit wel duidelijk aan alle betrokken partijen melden. Vaak wordt daarom aan nieuwe belangstellenden verteld dat er al een bod ligt of dat er onderhandelingen gaande zijn.

Als geïnteresseerde koper mag u in dat geval nog steeds een bod uitbrengen. De makelaar zal echter pas met andere partijen gaan onderhandelen wanneer de onderhandelingen met de eerste gegadigde zijn beëindigd. De NVM-makelaar doet geen mededelingen over de hoogte van biedingen, omdat dit overbiedingen kan uitlokken.

Wanneer u de vraagprijs biedt, moet de verkoper de woning dan aan u verkopen
Nee, dat is niet verplicht. De vraagprijs moet juridisch worden gezien als een uitnodiging om een bod te doen. Dit betekent dat de verkoper ook bij een bod op de vraagprijs mag beslissen of hij het bod accepteert of niet, of dat hij via zijn makelaar een tegenbod doet.

Mag de verkoper de vraagprijs tijdens de onderhandeling veranderen
Ja, dat mag. De verkoper kan besluiten de vraagprijs te verhogen of te verlagen. Daarnaast heeft u als potentiële koper ook het recht om tijdens de onderhandelingen uw bod te verlagen. Zodra de verkoper een tegenbod doet, vervalt uw eerdere bod namelijk automatisch.

Hoe komt de koop tot stand
Wanneer verkoper en koper het eens zijn over de belangrijkste afspraken, zoals de prijs, leveringsdatum, ontbindende voorwaarden en eventuele afspraken over roerende zaken, worden deze vastgelegd in een koopovereenkomst. De verkopende makelaar stelt deze overeenkomst op. De koop is pas definitief wanneer beide partijen de koopovereenkomst hebben ondertekend. Dit wordt het schriftelijkheidsvereiste genoemd.

Ontbindende voorwaarden
Ontbindende voorwaarden zijn een belangrijk onderdeel van een verkoop. Als u gebruik wilt maken van ontbindende voorwaarden, moeten deze tijdens de onderhandelingen worden besproken en overeengekomen. Ze worden niet automatisch opgenomen in de koopovereenkomst.
Voorbeelden van ontbindende voorwaarden zijn het financieringsvoorbehoud, het niet verkrijgen van een huisvestingsvergunning, een negatieve uitkomst van een bouwkundige keuring, het niet verkrijgen van Nationale Hypotheek Garantie of de NVM No Risk clausule.
Zodra beide partijen de koopovereenkomst hebben ondertekend en u als koper een afschrift van de overeenkomst heeft ontvangen, gaat de wettelijke bedenktijd in.

Systeem van verkoop wijzigen
Mag een NVM-makelaar tijdens de onderhandeling het systeem van verkoop wijzigen
Ja, dat mag. Het kan voorkomen dat er veel belangstelling is en meerdere kandidaten de vraagprijs bieden of benaderen. In dat geval kan de verkoper, op advies van zijn makelaar, besluiten om de verkoopprocedure te wijzigen, bijvoorbeeld naar een inschrijvingsprocedure.

ERVARINGEN

FUNDA CIJFER 9.6

Wij hebben de samenwerking met Vive Makelaars tijdens de verkoop van ons huis als zeer prettig ervaren. Mirjam en Gieta zijn persoonlijk bereikbaar, denken mee en nemen de tijd voor je. Dat gaf veel rust in het proces. Gieta maakt bovendien prachtige foto's, waardoor je een geweldige presentatie van je huis krijgt. Wij voelden ons gedurende het hele traject goed begeleid. Absoluut een aanrader!
Familie uit Ermelo

Het contact met Mirjam en Gieta verliep heel prettig. Ze zijn vriendelijk en professioneel. Vanaf intake tot aan verkoop van ons huis. Hun enthousiasme draagt zeker bij aan een snelle en goede verkoop van je huis. Kort samengevat: top makelaar!
Familie uit Putten

Gieta heeft ons begeleid bij de verkoop van onze woning. In een adviesgesprek werden de mogelijkheden en verwachtingen duidelijk besproken. Daarna volgde een mooie presentatie met prachtige foto's. Onze situatie kende wat uitdagingen, maar ook daarin wist Gieta goed te adviseren. We hebben onze woning in het hogere segment snel en naar tevredenheid verkocht. Betrokken, deskundig en betrouwbaar.
Familie uit Putten


WAAR
WONEN
TOT LEVEN
KOMT

Registratienummer	Datum registratie	Geldig tot
858192883	20-08-2026	13-08-2036

Deze woning heeft energielabel A

(energie uit fossiele brandstoffen) **144,24 kWh/m²**

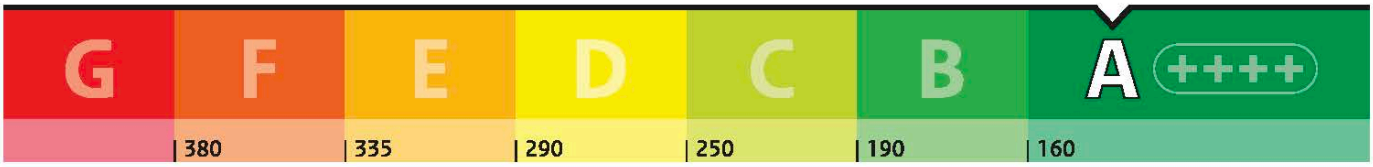

Isolatie van uw woning

Gevels	+/-
Daken	+/-
Vloeren	+
Ramen	+
Buitendeuren	−
Gevelpanelen	+/-

Installaties in uw woning

Verwarming	HR-107 ketel
Warm water	Combitoestel
Zonneboiler	Geen zonneboiler
Ventilatie	Natuurlijke ventilatie via ramen en/of roosters
Koeling	Geen koeling
Zonnepanelen	6.860 Wp
Batterijopslag	Geen batterijopslag

Verbetermogelijkheden over isolatie en installaties vindt u op pagina 3.

Warmteverlies



CO_2-uitstoot [kg CO_2 eq/m²]	33,55
Aandeel hernieuwbare energie [%]	32,6
Kans op hoge binnentemperaturen in de zomer	groot

Toelichting op alle indicatoren vindt u op pagina 2.

Over deze woning

Adres
Irenelaan 14
3881VN Putten

Bouwjaar
1967

Woningtype
Vrijstaande woning

Gebruiksoppervlakte
118 m²

Energieadviseur
A.J. van den Hengel

Doel van het energielabel

Het energielabel laat zien hoe zuinig uw woning met energie omgaat. U kunt het gebruiken om uw woning te verbeteren en voor te bereiden op de toekomst.

- Hoe groener het label, hoe zuiniger uw woning.
- In 2050 willen we in Nederland en Europa dat woningen geen aardgas of andere fossiele energie meer gebruiken.
- Als u nog aardgas gebruikt voor verwarming, is het goed om u alvast voor te bereiden.
- Dit energielabel laat zien welke mogelijkheden er zijn om uw woning te verbeteren.

Hoe wordt het energielabel bepaald?
Het energielabel wordt bepaald door een energieadviseur. Die verzamelt technische informatie over uw woning, zoals de isolatie en het type verwarmings- en ventilatiesysteem. Daarna bepaalt een computerprogramma het energielabel. Hierbij wordt uitgegaan van een gemiddeld aantal bewoners en het gemiddelde Nederlandse klimaat. Let op: het energielabel gaat alleen over uw woning zelf. Het geeft geen informatie over het energieverbruik van apparaten, zoals de tv, wasmachine en koelkast, of over hoe zuinig u zelf leeft. Daarom is het energiegebruik op het energielabel niet hetzelfde als op uw energierekening.

Dit zijn de resultaten van uw woning		Toelichting
	**A** **144,24** **kWh/m²**	**Energie uit fossiele brandstoffen** Hoe minder energie uit fossiele brandstoffen (zoals olie en aardgas) uw woning gebruikt, hoe beter het energielabel is. Het energielabel loopt van G (heel onzuinig) tot A⁺⁺⁺⁺ (heel zuinig). Hoeveel fossiele energie uw woning jaarlijks gebruikt, hangt af van de isolatie en de installaties voor verwarming, koeling, warm water en ventilatie. Als u hernieuwbare energie gebruikt, heeft u minder fossiele energie nodig. Hernieuwbare energie kunt u opwekken met zonnepanelen, een zonneboiler of een warmtepomp.
	**Wel lokale uitstoot**	**Lokale uitstoot door fossiele brandstoffen** Om in 2050 geen fossiele brandstoffen meer te gebruiken, willen we in Nederland stoppen met het gebruik van aardgas en olie in woningen. Voor het energielabel kijken we alleen naar verwarming en warm water. Een sfeerhaard en gasfornuis worden niet meegenomen in de berekening.
	**155,19** **kWh/m²** Voldoet aan de Standaard voor woningisolatie? ○ ja ◉ nee	**Warmteverlies** Het warmteverlies geeft aan hoeveel warmte uw woning verliest in de winter. Hoe lager het getal, hoe beter. Een goed geïsoleerde woning verliest weinig warmte, vooral als kieren en naden dicht zijn en er een zuinig ventilatiesysteem is. Het warmteverlies van uw woning is jaarlijks 155,19 kWh per m². Met een warmteverlies van maximaal 101 kWh per m² voldoet uw woning aan de Standaard voor woningisolatie. De Standaard voor woning-isolatie geeft aan wanneer uw woning goed genoeg geïsoleerd is om over te stappen naar een duurzaam verwarmingssysteem van ongeveer 50 graden, zoals een warmtepomp.
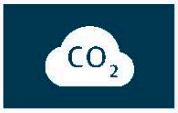	**33,55** **kg CO_2 eq/m²**	**CO_2-uitstoot** Bij het gebruik van fossiele energie komt CO_2 vrij. Minder CO_2-uitstoot is belangrijk om de klimaatverandering tegen te gaan.
	**32,6 %**	**Aandeel hernieuwbare energie** Hernieuwbare energie (of duurzame energie) komt van de zon, biomassa, buitenlucht en uit de bodem. Zonnepanelen, zonneboilers, warmtepompen en biomassaketels vergroten het aandeel hernieuwbare energie. Hoe meer hernieuwbare energie uw woning gebruikt, hoe minder fossiele energie nodig is.
	Kans op hoge binnentemperaturen ○ klein ◉ groot	**Kans op hoge binnentemperaturen** Door klimaatverandering worden de zomers in Nederland steeds warmer. U kunt uw woning koeler houden met maatregelen zoals buitenzonwering, zonwerend glas en dakisolatie. Daardoor heeft u minder vaak een airco of andere koeling nodig om de temperatuur binnen prettig te houden. Bij de berekening van de kans op hoge binnen-temperaturen is geen rekening gehouden met schaduw van bijvoorbeeld bomen of gebouwen naast de woning.

Mogelijkheden om energie te besparen

Hieronder ziet u of er mogelijkheden zijn om uw woning energiezuiniger te maken. Als u deze verbeteringen uitvoert, kunt u besparen op uw energierekening en uw wooncomfort vergroten. De genoemde verbeterpunten zijn automatisch bepaald en geven een eerste indruk van wat mogelijk is. Voor monumenten kunnen andere verbetermogelijkheden gelden, want wat u kunt doen, hangt af van uw woning en uw persoonlijke situatie.

Een energieadviseur, installateur of aannemer kan u hierbij helpen en uitleg geven over kosten, technische mogelijkheden, comfort, binnenklimaat en gezondheid. Over het algemeen is het verstandig om eerst te isoleren, daarna de installatie zuiniger te maken en vervolgens te investeren in duurzame energie (zoals bijvoorbeeld zonnepanelen).

Wilt u verder aan de slag? Neem dan contact op met uw energieadviseur of installateur, of klik op de link op pagina 5 voor een persoonlijk verbeterplan. Daar vindt u ook handige links naar websites met extra informatie en tips die u verder kunnen helpen.

	Uw situatie	Verbetermogelijkheden
	De buitendeuren of een deel daarvan zijn nog niet geïsoleerd.	Pas een geïsoleerde buitendeur toe.
	De gevelpanelen of een deel daarvan zijn nog niet geïsoleerd.	Isoleer de gevelpanelen.
	De verwarmingsinstallatie is niet energiezuinig.	Pas een energiezuinig en aardgasvrij verwarmingssysteem toe, zoals een warmtepomp of een warmtenet.
	Er is geen douche-wtw (douche-warmte-terug-wininstallatie) aanwezig.	Plaats een douche-wtw om de warmte van wegstromend douchewater opnieuw te gebruiken.
	Er is geen zonneboiler aanwezig.	Plaats een zonneboiler om warmte van de zon te gebruiken voor het (voor)verwarmen van warm water.
	Het ventilatiesysteem is niet energiezuinig.	Pas een energiezuinig ventilatiesysteem toe met CO_2-regeling of warmteterugwinning.



DIT ZIJN WIJ. VIVE MAKELAARS

VIVEMAKELAARS.NL
INFO@VIVEMAKELAARS.NL

(0341) 202077

SOCIALS @VIVEMAKELAARS

WE KOMEN GRAAG BIJ U THUIS!

NVM