

Mijndenburg 9, 3632 NW Loenen aan de Vecht

Vraagprijs € 975.000,- k.k.

Ankersmit Makelaars Vechtstreek
Molendijk 10
3632 EN, LOENEN AAN DE VECHT
Tel: 0294-234774
E-mail: loenen@ankersmit.nl
www.ankersmit.nl

Omschrijving

Aan de rand van het pittoreske dorp Loenen aan de Vecht, op een bijzonder fraaie locatie aan een kleinschalig en kindvriendelijk hofje, ligt dit stijlvolle en uitstekend onderhouden familiehuis. Een comfortabel en instap klaar woonhuis waar de charme van historische architectuur en het comfort van modern wonen op harmonieuze wijze samenkomen.

De woning onderscheidt zich door de hoogwaardige afwerking, sfeervolle leefruimtes en het prachtige, blijvend vrije uitzicht over de achtergelegen weilanden. De zonnige tuin op het zuiden, grenzend aan een vaart, vormt een heerlijke plek om in alle rust van het buitenleven te genieten. Met vier slaapkamers, twee badkamers, een woonoppervlakte van 146 m² en twee parkeerplaatsen op het mandelig terrein biedt dit huis alle ruimte voor een comfortabel gezinsleven.

De woning maakt deel uit van een in 2017 gerealiseerd, kleinschalig nieuwbouwplan met slechts twaalf statige woningen, ontworpen met een knipoog naar de historische architectuur van de Vechtstreek. Authentieke stijlkenmerken, waaronder fraaie eikenhouten gebinten en schoren en karakteristieke glas-in-loodramen, geven het huis een warme en tijdloze uitstraling. De grote raampartijen zorgen voor een prachtige lichtinval en versterken de verbinding tussen binnen en buiten.

Een bijzonder aantrekkelijk familiehuis op een unieke plek, waar rust, ruimte, privacy en het gezellige dorpsleven van Loenen aan de Vecht samenkomen.

Indeling

Begane grond: Entree, ruime hal met garderobe, toiletruimte met fonteintje, meterkast en praktische inbouwkasten onder de trap. Fraaie dubbele taatsdeuren geven toegang tot de sfeervolle en lichte leefruimte.

Aan de voorzijde bevindt zich de luxe, op maat gemaakte open keuken met uitzicht over het karakteristieke hofje. De keuken is voorzien van een royaal kookeiland met een fraai marmeren werkblad en oven. Het separate keukenblok aan de voorzijde beschikt over een spoelgedeelte met Quooker en een inductiekookplaat met geïntegreerde Bora-afzuiging.

De gezellige eethoek vormt een natuurlijke verbinding tussen de keuken en de tuingerichte woonkamer. Een fraaie maatwerk inbouwkast biedt extra bergruimte en draagt bij aan de stijlvolle uitstraling van het interieur.

De lichte woonkamer beschikt over een sfeervolle houtkachel aan weerszijden geflankeerd door maatwerk inbouwkasten. Dubbele openslaande deuren geven toegang tot het terras en de zonnige achtertuin. Vanuit de woonkamer geniet u van een schitterend vrij uitzicht over de weilanden, waar de schapen grazen en in het voorjaar de lammeren dartelen.

De gehele begane grond is voorzien van een fraaie eikenhouten visgraatvloer met vloerverwarming.

Aan de woning grenst een ruime, praktische berging, ideaal voor fietsen en overige opslag. De berging is zowel vanaf de oprit als vanuit de tuin bereikbaar.

Eerste verdieping: Overloop met separaat toilet en fonteintje. Aan de achterzijde bevindt zich de royale hoofdslaapkamer met vaste inbouwkasten en prachtig uitzicht over het groene landschap. De aangrenzende badkamer is stijlvol uitgevoerd en voorzien van een dubbel wastafelmeubel, ligbad en ruime inloopdouche.

Ankersmit Makelaars Vechtstreek
Molendijk 10
3632 EN, LOENEN AAN DE VECHT
Tel: 0294-234774
E-mail: loenen@ankersmit.nl
www.ankersmit.nl

Daarnaast zijn er twee comfortabele slaapkamers en een tweede badkamer met inloopdouche en wastafel.

De gehele eerste verdieping is afgewerkt met een onderhoudsvriendelijke pvc-vloer en voorzien van vloerverwarming. Een vaste trap leidt naar de tweede verdieping.

Tweede verdieping: Verrassend ruime verdieping met een royale vierde slaapkamer die zich uitstrekt over de gehele lengte van de woning. Dankzij vier Velux-dakramen is dit een bijzonder lichte ruimte, die zich tevens uitstekend leent als werk-, logeer- of hobbykamer.

Achter de knieschotten bevindt zich veel praktische bergruimte. Daarnaast is er een separate technische ruimte met aansluitingen voor de wasmachine en droger en de cv-opstelling.

Tuin

De fraai aangelegde achtertuin is gunstig gelegen op het zuiden en biedt een heerlijke combinatie van zon, rust en privacy. Met verschillende terrassen is er op ieder moment van de dag een fijne plek om buiten te zitten. De tuin grenst aan de achterzijde aan een schilderachtige vaart, met daarachter een prachtig, blijvend vrij uitzicht over de weilanden met fruitbomen. Het landelijke decor verandert met de seizoenen en vormt een idyllisch verlengstuk van de tuin. In het voorjaar zorgen de dartelende lammeren voor een extra charmant tafereel. Hier ervaart u het buitenleven van de Vechtstreek op zijn mooist, terwijl het historische dorpscentrum van Loenen aan de Vecht zich op korte afstand bevindt.

Bijzonderheden
- Woonoppervlakte: 146 m².
- Overige inpandige ruimte: 9 m².
- Perceeloppervlakte: 202 m².
- Bouwjaar: 2017.
- Vier slaapkamers en twee badkamers.
- Hoogwaardig afgewerkt en uitstekend onderhouden.
- Karakteristieke architectuur met historische stijlkenmerken.
- Luxe maatwerkkeuken met marmeren werkblad en hoogwaardige apparatuur.
- Sfeervolle woonkamer met houtkachel.
- Eikenhouten visgraatvloer op de begane grond.
- Vloerverwarming in de gehele woning.
- Volledig geïsoleerd en voorzien van HR++ beglazing en hardhouten kozijnen.
- Energielabel A, 2 zonnepanelen.
- Zonnige achtertuin op het zuiden, grenzend aan een vaart.
- Blijvend vrij uitzicht over de weilanden.
- Aangebouwde berging, bereikbaar vanuit de tuin en vanaf de oprit.
- Twee parkeerplaatsen op het mandelige terrein.
- Gelegen aan een rustig en kindvriendelijk hofje met slechts twaalf woningen.
- Instap klaar!

Ligging

Loenen aan de Vecht is een van de meest geliefde en karakteristieke dorpen van de Vechtstreek. Het historische dorpscentrum, met zijn monumentale panden, sfeervolle straatjes en prachtige ligging aan de rivier de Vecht, ademt een bijzondere charme.
Het dorp beschikt over een aantrekkelijk aanbod aan winkels, een traiteur, gezellige terrassen en uitstekende

restaurants, waaronder drie met een Michelinster bekroonde restaurants.
Ook op het gebied van sport en recreatie biedt Loenen volop mogelijkheden. Zo zijn er diverse basisscholen, kinderopvang, een hockey-, voetbal- en tennisvereniging en een fraaie 9-holes golfbaan. De omgeving nodigt uit tot prachtige wandel- en fietstochten langs de Vecht, historische buitenplaatsen en uitgestrekte weilanden.
Voor watersportliefhebbers liggen de Loosdrechtse Plassen binnen handbereik. Via de rivier de Vecht zijn er volop mogelijkheden om de waterrijke omgeving per boot te ontdekken.
Ondanks de landelijke en rustige ligging is de bereikbaarheid uitstekend. Amsterdam, Utrecht en Hilversum zijn in circa 20 tot 30 autominuten bereikbaar, afhankelijk van de verkeerssituatie. Ook Schiphol en de uitvalswegen A2 en A27 zijn goed bereikbaar.

Ankersmit Makelaars Vechtstreek
Molendijk 10
3632 EN, LOENEN AAN DE VECHT
Tel: 0294-234774
E-mail: loenen@ankersmit.nl
www.ankersmit.nl

Kenmerken

Vraagprijs	: € 975.000,00
Soort	: Woonhuis
Type woning	: Hoekwoning
Aantal kamers	: 5 kamers waarvan 4 slaapkamer(s)
Inhoud woning	: 581 m^3
Perceel oppervlakte	: 201 m^2
Gebruiksoppervlakte woonfunctie	: 146 m^2
Soort woning	: Eengezinswoning
Bouwjaar	: 2017
Ligging	: Aan rustige weg, in woonwijk, vrij uitzicht, beschutte ligging, landelijk gelegen
Tuin	: Achtertuin, zijtuin
Hoofdtuin	Achtertuin 80 m^2
Garage	: Parkeerplaats, geen garage
Energielabel	: A
Verwarming	: C.V.-Ketel, Open haard, Vloerverwarming geheel
Isolatie	: Volledig geïsoleerd

Locatie

Mijndenburg 9
3632 NW LOENEN AAN DE VECHT



Ankersmit Makelaars Vechtstreek
Molendijk 10
3632 EN, LOENEN AAN DE VECHT
Tel: 0294-234774
E-mail: loenen@ankersmit.nl
www.ankersmit.nl

Foto's















Ankersmit Makelaars Vechtstreek
Molendijk 10
3632 EN, LOENEN AAN DE VECHT
Tel: 0294-234774
E-mail: loenen@ankersmit.nl
www.ankersmit.nl

Foto's

















Ankersmit Makelaars Vechtstreek
Molendijk 10
3632 EN, LOENEN AAN DE VECHT
Tel: 0294-234774
E-mail: loenen@ankersmit.nl
www.ankersmit.nl

Foto's













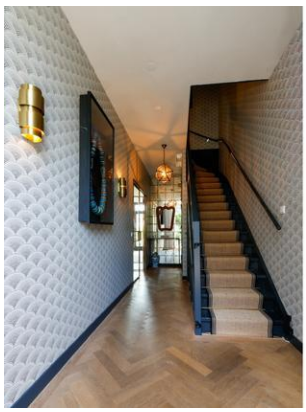



Ankersmit Makelaars Vechtstreek
Molendijk 10
3632 EN, LOENEN AAN DE VECHT
Tel: 0294-234774
E-mail: loenen@ankersmit.nl
www.ankersmit.nl

Foto's















Ankersmit Makelaars Vechtstreek
Molendijk 10
3632 EN, LOENEN AAN DE VECHT
Tel: 0294-234774
E-mail: loenen@ankersmit.nl
www.ankersmit.nl

Foto's



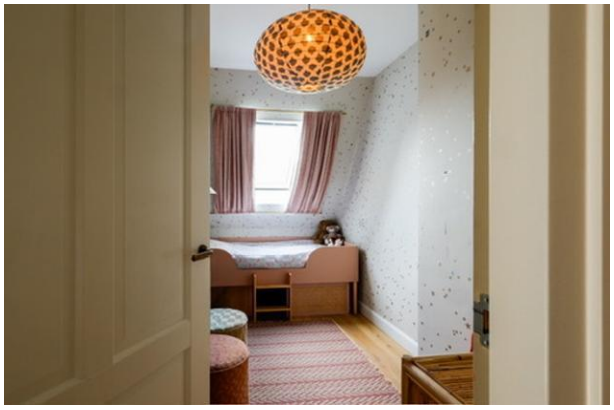






Ankersmit Makelaars Vechtstreek
Molendijk 10
3632 EN, LOENEN AAN DE VECHT
Tel: 0294-234774
E-mail: loenen@ankersmit.nl
www.ankersmit.nl

Foto's













Ankersmit Makelaars Vechtstreek
Molendijk 10
3632 EN, LOENEN AAN DE VECHT
Tel: 0294-234774
E-mail: loenen@ankersmit.nl
www.ankersmit.nl

Foto's





Ankersmit Makelaars Vechtstreek
Molendijk 10
3632 EN, LOENEN AAN DE VECHT
Tel: 0294-234774
E-mail: loenen@ankersmit.nl
www.ankersmit.nl

Plattegrond

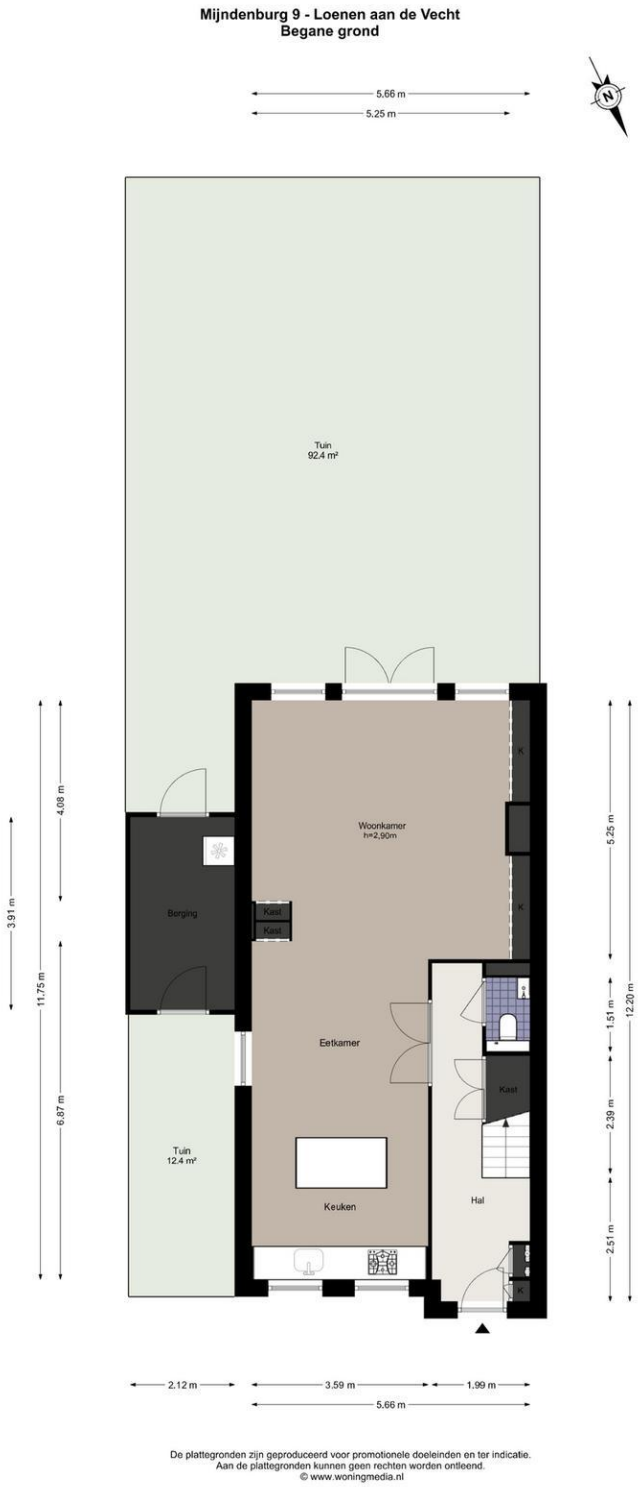

De plattegronden zijn geproduceerd voor promotionele doeleinden en ter indicatie.
Aan de plattegronden kunnen geen rechten worden ontleend.
© www.woningmedia.nl

Ankersmit Makelaars Vechtstreek
Molendijk 10
3632 EN, LOENEN AAN DE VECHT
Tel: 0294-234774
E-mail: loenen@ankersmit.nl
www.ankersmit.nl

Plattegrond

Mijndenburg 9 - Loenen aan de Vecht
Eerste verdieping

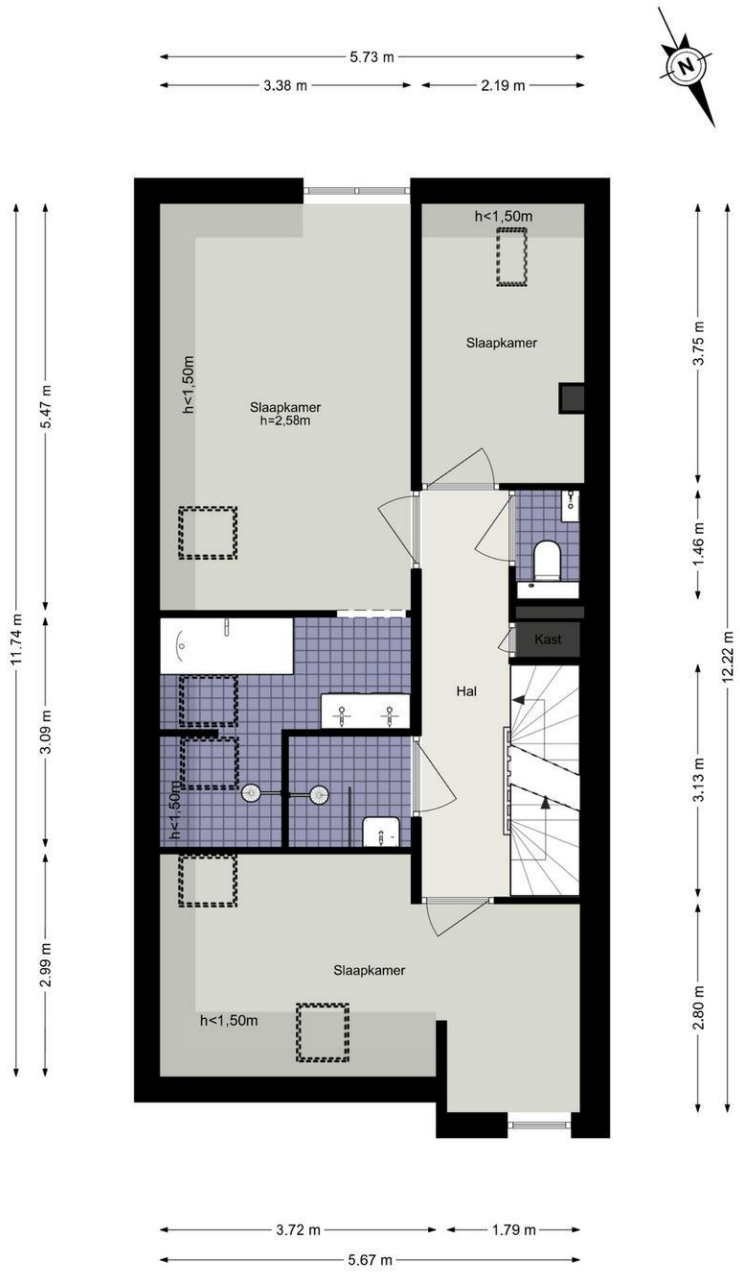

De plattegronden zijn geproduceerd voor promotionele doeleinden en ter indicatie.
Aan de plattegronden kunnen geen rechten worden ontleend.
© www.woningmedia.nl

Ankersmit Makelaars Vechtstreek
Molendijk 10
3632 EN, LOENEN AAN DE VECHT
Tel: 0294-234774
E-mail: loenen@ankersmit.nl
www.ankersmit.nl

Plattegrond

Mijndenburg 9 - Loenen aan de Vecht
Tweede verdieping

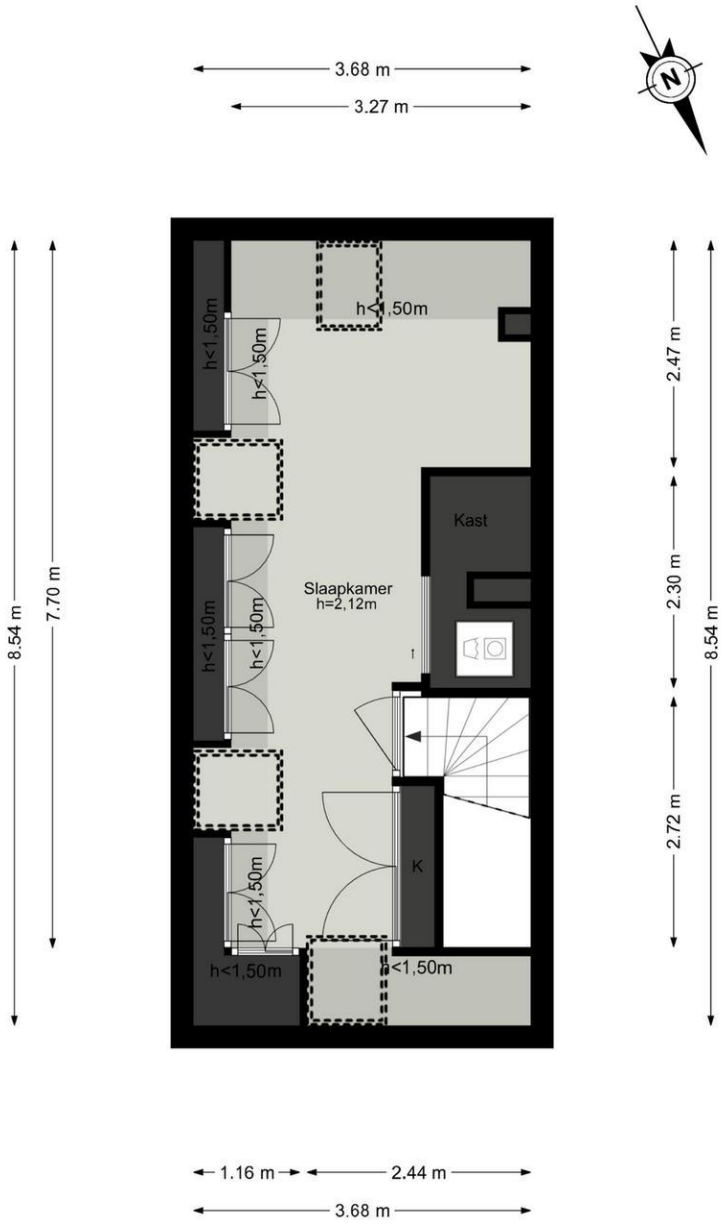

De plattegronden zijn geproduceerd voor promotionele doeleinden en ter indicatie.
Aan de plattegronden kunnen geen rechten worden ontleend.
© www.woningmedia.nl

Ankersmit Makelaars Vechtstreek
Molendijk 10
3632 EN, LOENEN AAN DE VECHT
Tel: 0294-234774
E-mail: loenen@ankersmit.nl
www.ankersmit.nl

Lijst van zaken

	Blijft achter	Gaat mee	Kan worden overgenomen	n.v.t.
Woning				
Interieur				
Verlichting, te weten:				
– Inbouwspots/dimmers	☐	☐	☐	☒
– Opbouwspots/armaturen/lampen/dimmers	☐	☐	☐	☒
– Losse (hang)lampen	☐	☐	☐	☒
–	☐	☐	☐	☒
–	☐	☐	☐	☒
(Losse)kasten, legplanken, te weten:				
–	☐	☐	☐	☒
–	☐	☐	☐	☒
Raamdecoratie/zonwering binnen, te weten:				
– Gordijnrails	☐	☐	☐	☒
– Gordijnen	☐	☐	☐	☒
– Overgordijnen	☐	☐	☐	☒
– Vitrages	☐	☐	☐	☒
– Rolgordijnen	☐	☐	☐	☒
– Lamellen	☐	☐	☐	☒
– Jaloezieën	☐	☐	☐	☒
– (Losse) horren/rolhorren	☐	☐	☐	☒
–	☐	☐	☐	☒
–	☐	☐	☐	☒
Vloerdecoratie, te weten:				
– Vloerbedekking	☐	☐	☐	☒
– Parketvloer	☐	☐	☐	☒
– Houten vloer(delen)	☐	☐	☐	☒
– Laminaat	☐	☐	☐	☒
– Plavuizen	☐	☐	☐	☒
–	☐	☐	☐	☒
–	☐	☐	☐	☒
(Voorzet) openhaard met toebehoren	☐	☐	☐	☒
Allesbrander	☐	☐	☐	☒
Houtkachel	☐	☐	☐	☒
(Gas)kachels	☐	☐	☐	☒

Ankersmit Makelaars Vechtstreek
Molendijk 10
3632 EN, LOENEN AAN DE VECHT
Tel: 0294-234774
E-mail: loenen@ankersmit.nl
www.ankersmit.nl

	Blijft achter	Gaat mee	Kan worden overgenomen	n.v.t.
Designradiator(en)	☐	☐	☐	☒
Radiatorafwerking	☐	☐	☐	☒
Overig, te weten:				
– Spiegelwanden	☐	☐	☐	☒
– Schilderij ophangsysteem	☐	☐	☐	☒
–	☐	☐	☐	☒
–	☐	☐	☐	☒

Keuken

Keukenblok (met bovenkasten)	☐	☐	☐	☒
Keuken (inbouw)apparatuur, te weten:				
– Kookplaat	☐	☐	☐	☒
– (Gas)fornuis	☐	☐	☐	☒
– Afzuigkap	☐	☐	☐	☒
– Magnetron	☐	☐	☐	☒
– Oven	☐	☐	☐	☒
– Combi-oven/combimagnetron	☐	☐	☐	☒
– Koelkast	☐	☐	☐	☒
– Vriezer	☐	☐	☐	☒
– Koel-vriescombinatie	☐	☐	☐	☒
– Vaatwasser	☐	☐	☐	☒
– Quooker	☐	☐	☐	☒
– Koffiezetapparaat	☐	☐	☐	☒
–	☐	☐	☐	☒
–	☐	☐	☐	☒
Keukenaccessoires, te weten:				
–	☐	☐	☐	☒
–	☐	☐	☐	☒

Sanitair/sauna

Toilet met de volgende toebehoren:				
– Toilet	☐	☐	☐	☒
– Toiletrolhouder	☐	☐	☐	☒
– Toiletborstel(houder)	☐	☐	☐	☒
– Fontein	☐	☐	☐	☒
–	☐	☐	☐	☒
–	☐	☐	☐	☒
Badkamer met de volgende toebehoren:				
– Ligbad	☐	☐	☐	☒
– Jacuzzi/whirlpool	☐	☐	☐	☒
– Douche (cabine/scherm)	☐	☐	☐	☒
– Stoomdouche (cabine)	☐	☐	☐	☒
– Wastafel	☐	☐	☐	☒
– Wastafelmeubel	☐	☐	☐	☒

Ankersmit Makelaars Vechtstreek
Molendijk 10
3632 EN, LOENEN AAN DE VECHT
Tel: 0294-234774
E-mail: loenen@ankersmit.nl
www.ankersmit.nl

NVM
funda

	Blijft achter	Gaat mee	Kan worden overgenomen	n.v.t.
– Planchet	☐	☐	☐	☒
– Toiletkast	☐	☐	☐	☒
– Toilet	☐	☐	☐	☒
– Toiletrolhouder	☐	☐	☐	☒
– Toiletborstel(houder)	☐	☐	☐	☒
–	☐	☐	☐	☒
–	☐	☐	☐	☒
Sauna met toebehoren	☐	☐	☐	☒
	☐	☐	☐	☒

Exterieur/installaties/veiligheid/energiebesparing

Schotel/antenne	☐	☐	☐	☒
Brievenbus	☐	☐	☐	☒
(Voordeur)bel	☐	☐	☐	☒
Alarminstallatie	☐	☐	☐	☒
(Veiligheids)sloten en overige inbraakpreventie	☐	☐	☐	☒
Rookmelders	☐	☐	☐	☒
Screens/rolluiken	☐	☐	☐	☒
CV met toebehoren	☐	☐	☐	☒
(Klok)thermostaat	☐	☐	☐	☒
Warmwatervoorziening, te weten:				
– Via CV-installatie	☐	☐	☐	☒
– Boiler	☐	☐	☐	☒
– Close-in boiler	☐	☐	☐	☒
– Geiser	☐	☐	☐	☒
–	☐	☐	☐	☒
–	☐	☐	☐	☒
Mechanische ventilatie	☐	☐	☐	☒
Luchtbehandeling	☐	☐	☐	☒
Airconditioning met toebehoren (aantal: ……)	☐	☐	☐	☒
Isolatievoorzieningen (voorzetramen/radiatorfolie etc.), te weten:				
–	☐	☐	☐	☒
–	☐	☐	☐	☒
Telefoonaansluiting/internetaansluiting	☐	☐	☐	☒
Veiligheidsschakelaar wasautomaat	☐	☐	☐	☒
Waterslot wasautomaat	☐	☐	☐	☒
Zonnepanelen	☐	☐	☐	☒
	☐	☐	☐	☒
	☐	☐	☐	☒

	Blijft achter	Gaat mee	Kan worden overgenomen	n.v.t.
Tuin				
Inrichting				
Tuinaanleg/bestrating	☐	☐	☐	☒
Beplanting	☐	☐	☐	☒
	☐	☐	☐	☒
Verlichting/installaties				
Buitenverlichting	☐	☐	☐	☒
Tijd- of schemerschakelaar/bewegingsmelder	☐	☐	☐	☒
	☐	☐	☐	☒
Bebouwing				
Tuinhuis/buitenberging	☐	☐	☐	☒
Kasten/werkbank in tuinhuis/berging	☐	☐	☐	☒
(Broei)kas	☐	☐	☐	☒
	☐	☐	☐	☒
	☐	☐	☐	☒
Overig				
Overige tuin, te weten:				
– (Sier)hek	☐	☐	☐	☒
– Vlaggenmast(houder)	☐	☐	☐	☒
–	☐	☐	☐	☒
–	☐	☐	☐	☒

Overig

Zijn er zaken die geen eigendom zijn van verkoper omdat er sprake is van een leasecontract. Zo ja, neemt verkoper de zaak mee of moet het betreffende contract worden overgenomen?	**Ja**	**Nee**	**Gaat mee**	**Moet worden overgenomen**
CV/geiser/boiler	☐	☒	☐	☐
Keuken/tuin/kozijnen	☐	☒	☐	☐
Intelligente thermostaten e.d.	☐	☒	☐	☐
Stadsverwarming	☐	☒	☐	☐
Zonnepanelen	☐	☒	☐	☐
	☐	☒	☐	☐
	☐	☒	☐	☐
Bijlage(n) over te nemen contracten:				
–				
–				

Ankersmit Makelaars Vechtstreek
Molendijk 10
3632 EN, LOENEN AAN DE VECHT
Tel: 0294-234774
E-mail: loenen@ankersmit.nl
www.ankersmit.nl

NVM
funda

Vragenlijst voor de verkoop van een woning

DEEL B

1. Bijzonderheden

a. Zijn er nadat u het perceel in eigendom hebt gekregen nog andere, eventuele aanvullende notariële of onderhandse akten opgesteld met betrekking tot het perceel? **Nee**

b. Zijn er voor zover u bekend mondelinge of schriftelijke afspraken gemaakt over aangrenzende percelen? **Nee**
(Denk hierbij aan regelingen voor het gebruik van een poort, schuur, garage, tuin, overeenkomsten met meerdere buren, toezeggingen, erfafscheidingen.)

Zo ja, welke zijn dat : _____

c. Wijken de huidige terreinafscheidingen volgens u af van de kadastrale eigendomsgrenzen? **Nee**
(Denk hierbij ook aan strookjes grond van de gemeente die u in gebruik heeft, of grond van u die gebruikt wordt door de buren.)

Zo ja, waaruit bestaat die afwijking? : _____

d. Is een gedeelte van uw pand, schuur, garage of schutting gebouwd op grond van de buren of andersom? **Nee**

Zo ja, graag nader toelichten : _____

e. Heeft u grond van derden in gebruik? **Nee**

Zo ja, welke? : _____

f. Rusten er voor zover u weet rechten op het perceel, zoals erfpacht, opstalrecht, vruchtgebruik, erfdienstbaarheden, kwalitatieve rechten of verplichtingen, kettingbedingen, voorkeursrechten, optierechten, rechten van wederinkoop, huurkoop, concurrentiebedingen etc.? **Nee**
(Bijvoorbeeld recht van overpad, 1e recht van koop verstrekt aan derden, lopende, geschillen afspraken met betrekking tot gebruik van grond aan of van derden, verhuur, optiebedingen, etc.)

Zo ja, welke? : _____

g. Is de wet Voorkeursrecht Gemeenten van toepassing? **Nee**

h. Is er een anti-speculatiebeding van toepassing op de woning? **Nee**

Zo ja, hoe lang nog? : _____

i. Is er sprake van een beschermd stads- of dorpsgezicht? **Nee**

Is er sprake van een gemeentelijk of rijksmonument? **Nee**

Is er sprake van een beeldbepalend object? **Nee**

j. Is er sprake van ruilverkaveling? **Nee**

k. Is er sprake van onteigening? **Nee**

l. Is de woning of de grond geheel of gedeeltelijk verhuurd of bij anderen in gebruik? **Nee**

Zo ja:
- is er een huurcontract? Ja / Nee

- welk gedeelte is verhuurd? : _____

- welke delen vallen onder gezamenlijk gebruik? : _____

- welke zaken zijn van de huurder en mag hij verwijderen bij ontruiming? : _____
(Bijvoorbeeld geiser, keuken, lampen)

Ankersmit Makelaars Vechtstreek
Molendijk 10
3632 EN, LOENEN AAN DE VECHT
Tel: 0294-234774
E-mail: loenen@ankersmit.nl
www.ankersmit.nl

NVM
funda

- heeft de huurder een waarborgsom gestort? Ja / Nee

Zo ja, hoeveel? € _____

- heeft u nog andere afspraken met de huurders gemaakt? Ja / Nee

Zo ja, welke? : _____

m. Is er over het pand een geschil/procedures gaande, al dan niet bij de rechter, huurcommissie of een andere instantie? *(Bijvoorbeeld onteigening/kwesties met buren.)* **Nee**

Zo ja, welke is/zijn dat? : _____

n. Is er bezwaar gemaakt tegen de waardebeschikking WOZ? **Nee**

Zo ja, toelichting : _____

o. Zijn er door de overheid of nutsbedrijven verbeteringen of herstellingen voorgeschreven of aangekondigd die nog niet naar behoren zijn uitgevoerd? **Nee**

p. Zijn er in het verleden subsidies of premies verstrekt die bij verkoop van de woning voor een deel kunnen worden teruggevorderd? **Nee**

q. Is het pand onbewoonbaar verklaard of in het verleden ooit onbewoonbaar verklaard geweest? **Nee**

r. Is er bij verkoop sprake van een omzetbelastingheffing? **Nee**
(Bijvoorbeeld omdat het een voormalig bedrijfsonroerendgoed is, of een woonwoning met praktijkgedeelte, of omdat u pas ingrijpend verbouwd hebt.)

s. Hoe gebruikt u de woning nu? : **Woonhuis**
(Bijvoorbeeld woning, praktijk, winkel, opslag.)

t. Is dat gebruik volgens de gemeente toegestaan? **Ja**

2. Gevels

a. Is er sprake (geweest) van vochtdoorslag of aanhoudend vochtige plekken op de gevels? **Nee**

Zo ja, waar? : _____

b. Zijn er (gerepareerde) scheuren/beschadigingen in/aan de gevels aanwezig? **Nee**

Zo ja, waar? : _____

c. Zijn de gevels tijdens de bouw geïsoleerd? **Ja**

Zo nee, zijn de gevels daarna geïsoleerd? Ja / Nee

d. Zijn de gevels ooit gereinigd?

Zo ja, volgens welke methode? : **nvt**

3. Dak(en)

a. Hoe oud zijn de daken?

Platte daken : **Uit 2017, 9 jaar oud**

Overige daken : **idem**

b. Heeft u last van daklekkages (gehad)? **Nee**

Zo ja, waar? : _____

c. Zijn er in het verleden gebreken geconstateerd aan de dakconstructie zoals scheve, doorbuigende, krakende, beschadigde en/of aangetaste dakdelen? **Nee**

Zo ja, waar? : _____

d. Heeft u het dak al eens (gedeeltelijk) laten vernieuwen c.q. laten repareren? **Nee**

e. Is het dak tijdens de bouw geïsoleerd? **Ja**

Zo nee, is het dak daarna geïsoleerd? Ja / Nee /

Gedeeltelijk

f. Zijn de regenwaterafvoeren in orde? **Nee**

Zo nee, toelichting : _____

g. Zijn de dakgoten in orde? *(Bijvoorbeeld lekkage.)* **Nee**

Zo nee, toelichting : _____

4. Kozijnen, ramen, en deuren

a. Wanneer zijn de kozijnen, ramen en deuren voor het laatst geschilderd? : **Ja, 2 jaar geleden**

Is dit gebeurd door een erkend schildersbedrijf? **Ja**

b. Functioneren alle scharnieren en sloten? **Ja**

Zo nee, toelichting : _____

c. Zijn alle sleutels aanwezig? **Nee**

d. Is er sprake van isolerende beglazing? **Ja**

e. Is er bij isolerende beglazing sprake van condensvorming tussen het glas? **Nee**

Zo ja, waar? : _____

5. Vloeren, plafonds en wanden

a. Is er sprake (geweest) van vochtdoorslag of optrekkend vocht op vloeren, plafonds en/of wanden? **Nee**

Zo ja, waar? : _____

b. Is er sprake (geweest) van schimmelvorming op de vloeren, plafonds en/of wanden? **Nee**

Zo ja, waar? : _____

c. Zijn er (gerepareerde) of (verborgen) scheuren en/of beschadigingen in/aan vloeren, plafonds en/of wanden aanwezig? **Nee**

Zo ja, waar? : _____

d. Hebben zich in het verleden problemen voorgedaan met de afwerkingen? **Nee**
(Bijvoorbeeld loszittend tegelwerk, loslatend behang of spuitwerk, holklinkend of loszittend stucwerk, etc.)

Zo ja, waar? : _____

e. Is er sprake (geweest) van gebreken aan de vloerconstructie, zoals scheve, doorbuigende, krakende, beschadigde en/of aangetaste vloerdelen? **Ja**

Zo ja, waar? : **zoldervloer kraakt een beetje**

f. Is er sprake van vloerisolatie? **Ja**

6. Kelder, kruipruimte en fundering

a. Is er sprake (geweest) van gebreken aan de fundering? **Nee**

Zo ja, waar? : _____

b. Is de kruipruimte toegankelijk? **Ja**

c. Is de kruipruimte droog? **Ja**

d. Is er sprake van vochtdoorslag door de kelderwand? **Nee**

e. Is de grondwaterstand in de afgelopen jaren waarneembaar gewijzigd of is er sprake van wateroverlast geweest? **Nee**

Zo ja, heeft dit tot problemen geleid in de vorm van water in de kruipruimte c.q. kelder? Ja / Nee

Ankersmit Makelaars Vechtstreek
Molendijk 10
3632 EN, LOENEN AAN DE VECHT
Tel: 0294-234774
E-mail: loenen@ankersmit.nl
www.ankersmit.nl

NVM
funda

Zo ja, welk type CV-ketel is het en hoe oud is deze? : **Xtreme**

Wanneer is deze voor het laatst onderhouden? : **22-1-2026**

b. Is meer dan 1 keer per jaar bijvullen van de CV-installatie noodzakelijk? **Nee**

Zo ja, hoe vaak? : _____

c. Zijn er radiatoren die niet warm worden? **Nee**

Zo ja, welke? : _____

d. Zijn er radiatoren of (water)leidingen die lekken? **Nee**

Zo ja, waar? : _____

e. Zijn er radiatoren of (water)leidingen die ooit zijn bevroren? **Nee**

Zo ja, waar? : _____

f. Zijn er vertrekken die niet (goed) warm worden? **Nee**

Zo ja, welke? : _____

g. In welk jaar zijn voor het laatst de aanwezige schoorsteenkanalen/rookgasafvoeren geveegd/gereinigd? : **zomer 2026**

h. Is de trek van aanwezige schoorsteenkanalen goed? **Ja**

i. Is de elektrische installatie vernieuwd? **Nee**

Zo ja, wanneer? : _____

j. Zijn u gebreken bekend aan de technische installaties? **Nee**

Zo ja, welke? : _____

Zijn er beschadigingen aan wastafels, douche, bad, toiletten, gootstenen en kranen? **Nee**

7. Sanitair en verwarming

a.

Zo ja, welke? : _____

b. Lopen de afvoeren van wastafels, douche, bad, toiletten, gootstenen en kranen goed door? **Ja**

Zo nee, welke niet? : _____

c. Is de woning aangesloten op het gemeentelijke riool? **Ja**

d. Zijn er gebreken (geweest) aan de riolering, zoals breuken, stankoverlast, lekkages, etc.? **Nee**

Zo ja, welke? : _____

e. Is er een andere voorziening, zoals een septictank, beerput of dergelijk aanwezig? **Nee**

8. Diversen

a. Wat is het bouwjaar van de woning? : **2017**

b. Zijn er asbesthoudende materialen in de woning aanwezig? **Nee**

Zo ja, welke en waar? : _____

c. Blijft er in de woning zeil achter, al dan niet vastgelijmd, dat is aangeschaft tussen 1955 en 1982? **Nee**

d. Is er sprake van loden leidingen in de woning? **Nee**

Zo ja, waar? : _____

e. Is de grond voor zover bekend verontreinigd? **Nee**

Zo ja, is er een onderzoeksrapport? Ja / Nee

Zo ja, heeft de gemeente/provincie een onderzoeks- of saneringsbevel opgelegd? Ja / Nee

f. Is er voor zover bekend een olietank aanwezig? **Nee**

Zo ja, is deze gesaneerd/verwijderd? Ja / Nee

Is er een Kiwa-certificaat aanwezig? **Nee**

g. Is er sprake van overlast door ongedierte in en om de woning? *(Muizen, ratten, kakkerlakken etc.)* **Nee**

h. Is de woning aangetast door houtworm, boktor, ander ongedierte of zwam? **Nee**

Is deze aantasting al eens behandeld? Ja / Nee

Zo ja, wanneer? : _____

Zo ja, door welk bedrijf? : _____

i. Is er voor zover bekend sprake van chlorideschade (betonrot)? **Nee**
(*Betonrot komt vooral voor in kruipruimtes van woningen gebouwd tussen 1965 en 1981 die voorzien zijn van betonnen vloerelementen van het merk Kwaaitaal of Manta. Ook andere betonelementen vb. balkons kunnen aangetast zijn.)*

j. Hebben er verbouwingen en/of bijbouwingen plaatsgevonden in en/of om de woning? **Nee**

Zo ja, welke ver-/bijbouwingen? : _____

Zo ja, in welk jaartal? : _____

Zo ja, door welk bedrijf zijn deze uitgevoerd? : _____

k. Zijn er verbouwingen of uitbreidingen uitgevoerd zonder omgevingsvergunning (voorheen bouwvergunning)? **Nee**

l. Bent u in het bezit van een energieprestatiecertificaat/energielabel? **Ja**

Zo ja, welke label? : **A**

9. Vaste lasten

a. Hoeveel betaalde u voor de laatste aanslag onroerende zaakbelasting? **€ 729**

Belastingjaar : **2025**

b. Wat is de WOZ-waarde? **€ 912000**

Peiljaar? : **2025**

c. Hoeveel betaalde u voor de laatste aanslag waterschapslasten? **€ 627**

Ankersmit Makelaars Vechtstreek
Molendijk 10
3632 EN, LOENEN AAN DE VECHT
Tel: 0294-234774
E-mail: loenen@ankersmit.nl
www.ankersmit.nl

NVM
funda

Belastingjaar? : **2025**

d. Hoeveel betaalde u voor de laatste aanslag rioolrecht? **€ 904**

Belastingjaar : **2025**

e. Welke voorschotbedragen betaalt u maandelijks aan de nutsbedrijven? Gas: **€ 108**

Elektra: € _____

Blokverwarming: € _____

f. Zijn er leasecontracten? *(Bijvoorbeeld keuken, kozijnen, CV-ketel etc.)* **Nee**

Zo ja, welke? : _____

Hoe lang lopen de contracten nog? : _____

g. Als er sprake is van erfpacht of opstalrecht hoe hoog is dan de canon per jaar? € _____

Heeft u alle canons betaald?

Is de canon afgekocht?

Zo ja, tot wanneer? : _____

h. Heeft u alle gemeenschappelijke belastingen die u verschuldigd bent al betaald? **Ja**

Zijn er variabele bedragen voor gemeenschappelijke poorten, inritten of terreinen? **Nee**

Zo ja, hoe hoog? : _____

Heeft u, om in de straat te parkeren, een parkeervergunning nodig? **Nee**

Wat zijn de kosten voor deze parkeervergunning per jaar? € _____

10. Garanties

Zijn er lopende onderhoudscontracten en/of garantieregelingen overdraagbaar aan de koper zoals dakbedekking, CV-installatie, dubbele beglazing, GIW-garantie etc? **Nee**

Zo ja, welke? : _____

Nadere informatie (overige zaken die de koper naar uw mening moet weten):
nvt

Ankersmit Makelaars Vechtstreek
Molendijk 10
3632 EN, LOENEN AAN DE VECHT
Tel: 0294-234774
E-mail: loenen@ankersmit.nl
www.ankersmit.nl

CMS Titel

U kunt de tekst van de CMS pagina voor de brochure aanpassen onder Instellingen > Templates > Vrije tekst pagina's.
Het indexnummer van deze pagina is 8010.

Qua opmaak kunt u alleen gebruik maken van *cursief*, onderstreept en **dikgedrukt**.

Ankersmit Makelaars Vechtstreek
Molendijk 10
3632 EN, LOENEN AAN DE VECHT
Tel: 0294-234774
E-mail: loenen@ankersmit.nl
www.ankersmit.nl