# Instapklaar wonen



LOON OP ZAND | Scorpius 5

vraagprijs € 425.000 k.k.

Timmermans Makelaardij

0416-332661 | info@timmermansmakelaardij.nl
www.timmermansmakelaardij.nl

# Kenmerken & specificaties



| | |
|---|---|
| Energielabel | C |
| Woonoppervlakte | 121 m² |
| Perceeloppervlakte | 158 m² |
| Bouwjaar | 1973 |

- Ruime en instapklare tussenwoning op een prachtige, groene en kindvriendelijke locatie
- Luxe badkamer, volledig vernieuwd in circa 2020
- Zonnige achtertuin op het zuiden, volledig vernieuwd in circa 2023 met sfeervolle houten overkapping
- Twee praktische bergingen, waarvan de berging in de achtertuin volledig is geïsoleerd

# Kenmerken & specificaties

| | |
|---|---|
| Bouwjaar: | 1973 |
| Soort: | eengezinswoning |
| Kamers: | 5 |
| Inhoud: | 410 $m^3$ |
| Woonoppervlakte: | 121 $m^2$ |
| Perceeloppervlakte: | 158 $m^2$ |
| Overige inpandige ruimte: | - |
| Gebouw gebonden buiten ruimte: | - |
| Externe bergruimte: | 15 $m^2$ |
| Verwarming: | c.v.-ketel |
| Isolatie: | dakisolatie, dubbel glas |
| Energielabel | C |

# Extra clausules

Koopakte; conform model NVM / de Consumentenbond en de Vereniging Eigen Huis

Notaris; door koper te bepalen

Waarborgsom; tot zekerheid voor de nakoming van de verplichtingen van koper moet door koper binnen 4 weken na overeenstemming een waarborgsom of bankgarantie in handen van de notaris worden gestort respectievelijk gesteld groot 10% van de koopsom.

Onderzoeksplicht; de koper heeft zijn eigen onderzoeksplicht naar alle zaken die voor hem/haar van belang zijn. Voor een professionele begeleiding adviseren wij uw eigen NVM-Makelaar in te schakelen.

Algemene ouderdomsclausule is van toepassing; Dit object betreft een ouder pand. Daarbij zijn de eisen, die aan de bouwkundige kwaliteit gesteld mogen worden, aanzienlijk lager dan bij nieuwe woningen. Tenzij de kwaliteit gegarandeerd wordt, staat de verkoper niet in voor vloeren, daken, wanden, leidingen voor elektra, gas, water en riolering en de afwezigheid van doorslaand of optrekkend vocht.

Asbestclausule; Gezien de leeftijd van het onderhavige object en de bouwperiode, rekening houdend met mogelijke latere verbouwingen, kunnen in het onderhavige object asbesthoudende stoffen/materialen aanwezig zijn.

3 dagen bedenktijd; vanaf 1 september 2003 zijn mondelinge koopovereenkomsten voor woonhuizen niet meer rechtsgeldig. Ook heeft een koper 3 dagen “bedenktijd” over de aankoop, die ingaat nadat de koopovereenkomst door koper en verkoper is ondertekend.

Aan de tekst van deze brochure kunnen geen rechten worden ontleend. Voorafgaande geschreven informatie is naar onze mening uit betrouwbare bron afkomstig. Timmermans Makelaardij te Waalwijk aanvaardt geen aansprakelijkheid voor de juistheid hiervan. Deze informatie is geen aanbieding in de zin van het Burgerlijk Wetboek, doch uitsluitend een uitnodiging tot onderhandelen. Deze informatie wordt aan meerdere gegadigden verstrekt. De NVM voorwaarden zijn van toepassing. Alle maten zijn circa.

# Omschrijving

Ruime en instapklare gezinswoning met vier slaapkamers, moderne keuken, luxe badkamer en zonnige achtertuin op het zuiden! Op een prachtige, groene en kindvriendelijke locatie staat deze verrassend ruime tussenwoning met vier slaapkamers, een moderne keuken, luxe badkamer, twee bergingen en een sfeervolle achtertuin op het zonnige zuiden. De woning is zowel aan de voor- als achterzijde vrij gelegen en biedt een prettig uitzicht op het omliggende groen. Een heerlijke plek voor wie rustig wil wonen, met alle dagelijkse voorzieningen binnen handbereik!

De woning beschikt over een lichte, tuingerichte woonkamer, een moderne halfopen keuken en drie ruime slaapkamers met een luxe badkamer op de eerste verdieping. De tweede verdieping biedt een royale vierde slaapkamer met dakkapel en dakraam. Ook buiten is het volop genieten! De fraai aangelegde achtertuin is in 2023 vernieuwd en beschikt over een gezellige overkapping, een geïsoleerde berging en een achterom.

De ligging is bijzonder aantrekkelijk. De woonomgeving kenmerkt zich door veel groen, speelpleintjes en voldoende parkeergelegenheid. Basisscholen, kinderopvang en andere dagelijkse voorzieningen bevinden zich in de directe omgeving. Bovendien ligt het prachtige Nationaal Park De Loonse en Drunense Duinen op wandelafstand, ideaal voor liefhebbers van wandelen, fietsen en natuur.

Indeling begane grond: Via de entree kom je in de hal met tegelvloer, meterkast, moderne toiletruimte met wandcloset en fonteintje en toegang tot de keuken. Aan de voorzijde van de woning bevindt zich de halfopen keuken, die omstreeks 2020 is gemoderniseerd. De keuken is uitgevoerd in een praktische hoekopstelling met een fraai granieten aanrechtblad en beschikt over diverse inbouwapparatuur, waaronder een 5-pits gaskookplaat, afzuiging die netjes is weggewerkt in een koof, een oven, koel-/vriescombinatie (circa 2025) en een Quooker met boiler. Daarnaast is de keuken voorzien van een anderhalve spoelbak en een praktische provisiekast. De tegelvloer zorgt voor een verzorgde uitstraling.

De sfeervolle, tuingerichte woonkamer is heerlijk licht dankzij de grote raampartij aan de achterzijde. Vanuit het zitgedeelte geniet je van een fraai uitzicht op de groene achtertuin en de gezellige overkapping. De woonkamer is afgewerkt met een mooie parketvloer (recentelijk geschuurd en gelakt), gestucte wanden en een gestuct plafond. Via een loopdeur is de achtertuin direct bereikbaar. In de woonkamer bevindt zich tevens de open trap naar de eerste verdieping.

Eerste verdieping; De overloop biedt toegang tot drie ruime slaapkamers en de moderne badkamer. Aan de voorzijde bevindt zich de royale hoofdslaapkamer, die zich uitstrekt over de volledige breedte van de woning en beschikt over een aansluiting voor een wastafel. Aan de achterzijde liggen nog twee fijne slaapkamers, die uitstekend geschikt zijn als kinder-, werk- of logeerkamer. Alle slaapkamers zijn voorzien van een in 2023 aangebrachte laminaatvloer en kunststof kozijnen (circa 2011) met horren.

De luxe badkamer is omstreeks 2020 volledig vernieuwd en heeft een moderne, sfeervolle uitstraling. De ruimte is geheel betegeld en ingericht met een royale inloopdouche, een dubbel wastafelmeubel en een toilet. Een comfortabele badkamer waar je iedere dag prettig begint!

# Omschrijving

Tweede verdieping: Via een vaste trap bereik je de verrassend ruime tweede verdieping. De gehele zolderverdieping is recentelijk voorzien van strak pleisterwerk wanden- en plafonds en er is een airco op de (slaap-/hobby-)kamer geplaatst. De voorzolder is voorzien van een laminaatvloer en een dakraam, waardoor ook hier prettig daglicht binnenvalt. Daarnaast bevinden zich hier de opstelling van de cv-combiketel (Remeha Calenta HR 40, circa 2012), de aansluitingen voor de wasapparatuur en diverse praktische bergruimtes. Vanaf de voorzolder is de royale vierde slaapkamer bereikbaar. Deze kamer beschikt over een kunststof dakkapel (circa 2011), airco, dakraam en een laminaatvloer. Dankzij de prettige afmetingen en de extra bergruimte achter de knieschotten is dit een volwaardige slaapkamer, die uiteraard ook uitstekend dienst kan doen als thuiswerkplek, hobby- of logeerkamer.

Achtertuin: De fraai aangelegde achtertuin is gelegen op het zonnige zuiden en biedt volop privacy dankzij de vrije ligging aan de achterzijde. De tuin is in 2023 geheel vernieuwd en verzorgd aangelegd met sierbestrating en een gezellige, houten overkapping. Een heerlijke plek om tot in de late uurtjes van het buitenleven te genieten! De overkapping (2023) is uitgevoerd met houten potdekselwerk en een geïsoleerd dak. Verder beschikt de tuin over een zonnescherm, een buitenkraan en een volledig geïsoleerde berging met elektra. Via de achterom is de tuin bovendien gemakkelijk bereikbaar. Ook aan de voorzijde is gedacht aan comfort en praktische ruimte. Hier bevindt zich een royale voortuin met een gezellig zitgedeelte, een buitenkraan en een ruime stenen berging met elektra. Ideaal voor het stallen van fietsen en het opbergen van diverse spullen.

Bijzonderheden;
- Ruime en instapklare tussenwoning op een prachtige, groene en kindvriendelijke locatie;
- Vrij gelegen aan zowel de voor- als achterzijde, met uitzicht op groen;
- Vier ruime slaapkamers, waarvan één op de tweede verdieping met dakkapel en dakraam;
- Recentelijk is de woning aan binnenzijde geschilderd;
- Lichte, tuingerichte woonkamer met parketvloer;
- Luxe badkamer, volledig vernieuwd in circa 2020;
- Zonnige achtertuin op het zuiden, volledig vernieuwd in circa 2023 met sfeervolle houten overkapping met geïsoleerd dak, eveneens vernieuwd in circa 2023;
- Twee praktische bergingen, waarvan de berging in de achtertuin volledig is geïsoleerd;
- De woning is voorzien van dubbele beglazing, grotendeels kunststof kozijnen en dakisolatie;
- Geïsoleerde gevelpanelen op de eerste verdieping, afgewerkt met Trespa;
- Op wandelafstand van Nationaal Park De Loonse en Drunense Duinen.

Een verrassend ruime en instapklare gezinswoning met vier slaapkamers, een moderne keuken, luxe badkamer en een heerlijke achtertuin op het zuiden met sfeervolle overkapping. De vrije ligging, het vele groen en de kindvriendelijke woonomgeving maken het plaatje compleet. Een fijne plek om thuis te komen!










5
4


5















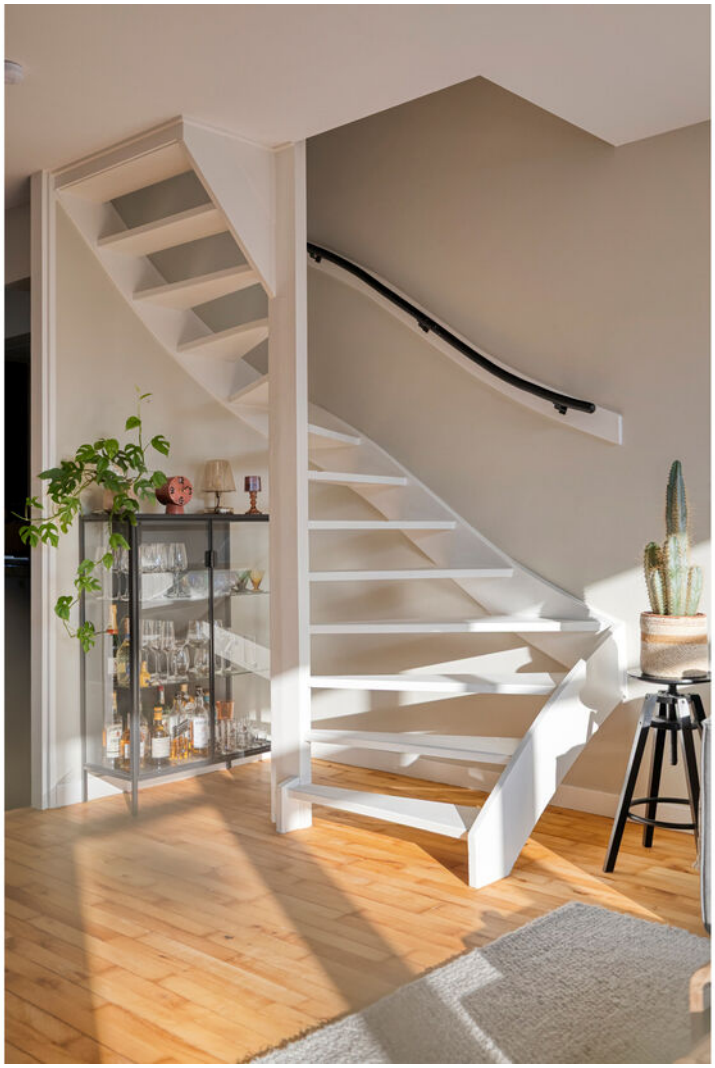








ZANUSSI







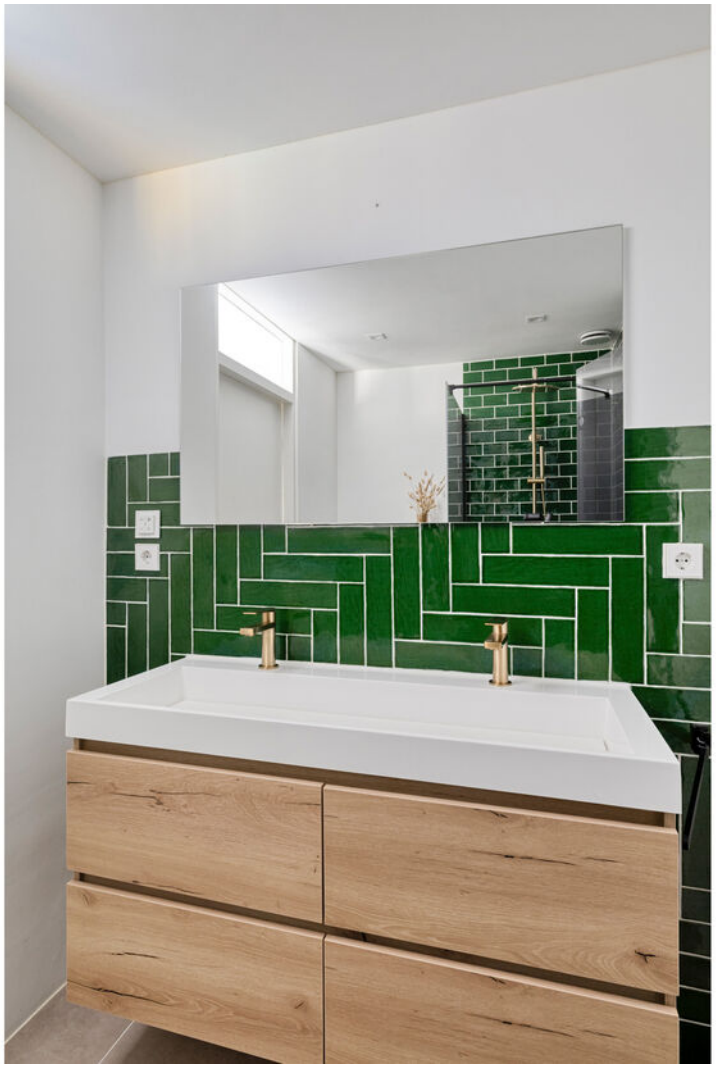





















































# Plattegrond

**Scorpius 5 - Loon op Zand**
**Eerste Verdieping**




De plattegronden zijn geproduceerd voor promotionele doeleinden en ter indicatie.
Aan de plattegronden kunnen geen rechten worden ontleend
© www.objectenco.nl

# Plattegrond

**Scorpius 5 - Loon op Zand**
**Begane Grond**

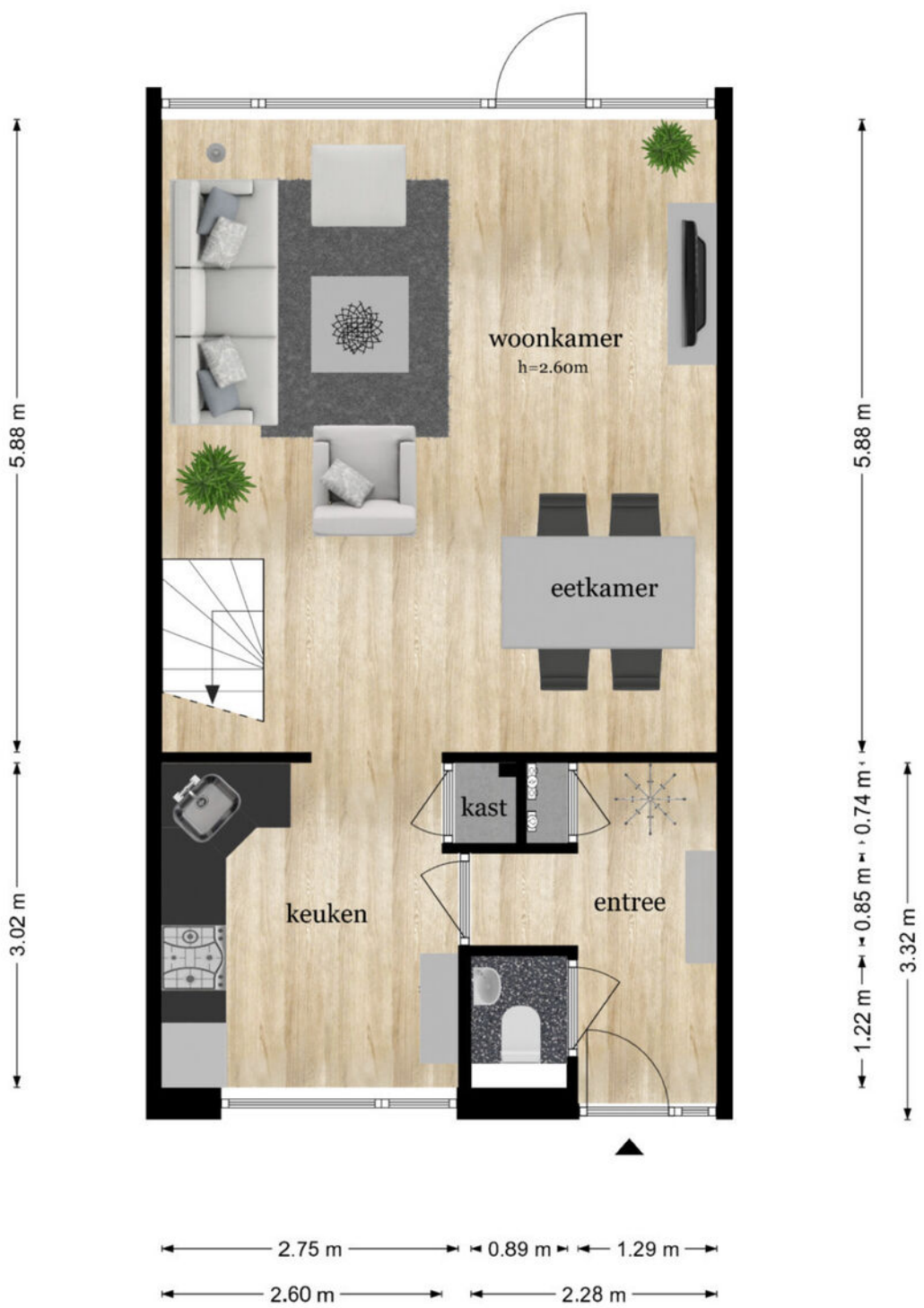


De plattegronden zijn geproduceerd voor promotionele doeleinden en ter indicatie.
Aan de plattegronden kunnen geen rechten worden ontleend
© www.objectenco.nl

# Plattegrond

**Scorpius 5 - Loon op Zand**
**Tweede Verdieping**

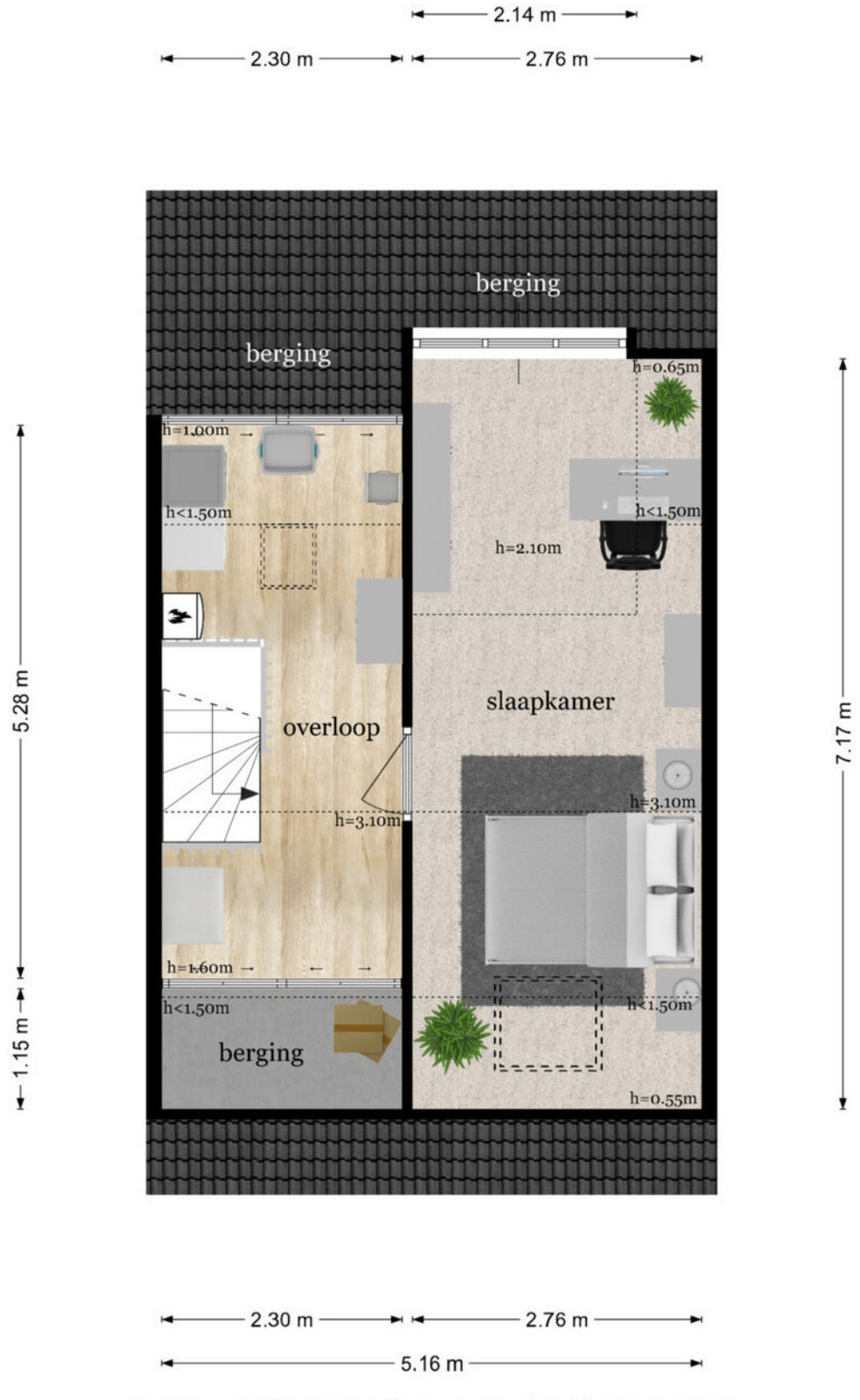


De plattegronden zijn geproduceerd voor promotionele doeleinden en ter indicatie.
Aan de plattegronden kunnen geen rechten worden ontleend
© www.objectenco.nl

# Plattegrond

**Scorpius 5 - Loon op Zand**
**Schuur**

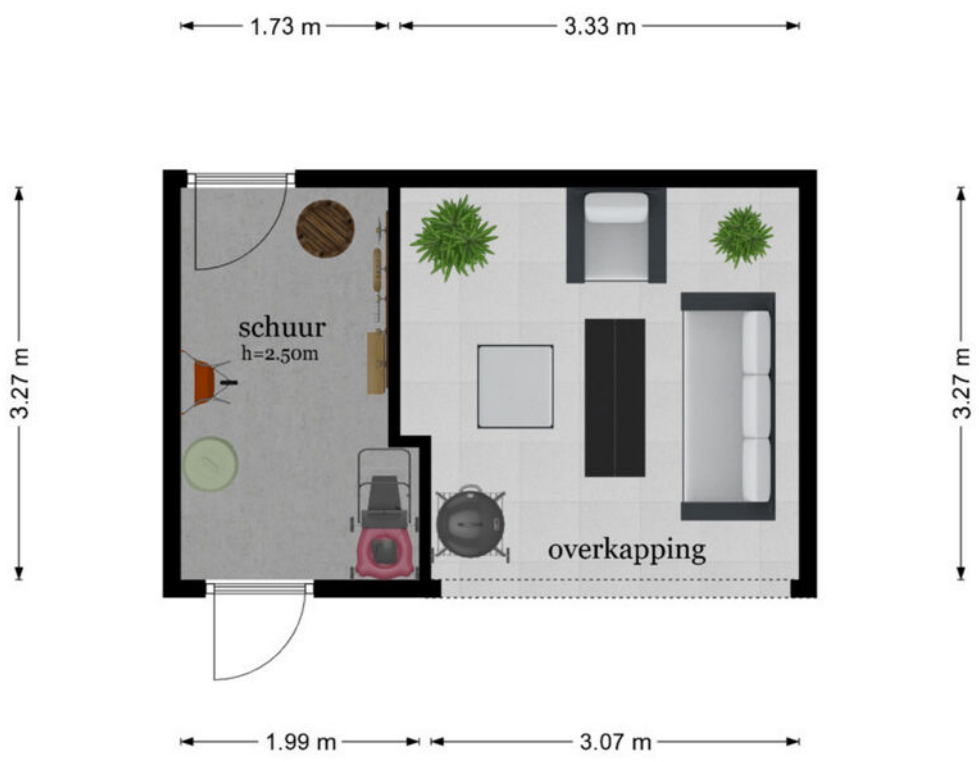


De plattegronden zijn geproduceerd voor promotionele doeleinden en ter indicatie.
Aan de plattegronden kunnen geen rechten worden ontleend
© www.objectenco.nl

# Plattegrond

**Scorpius 5 - Loon op Zand**
**Berging**

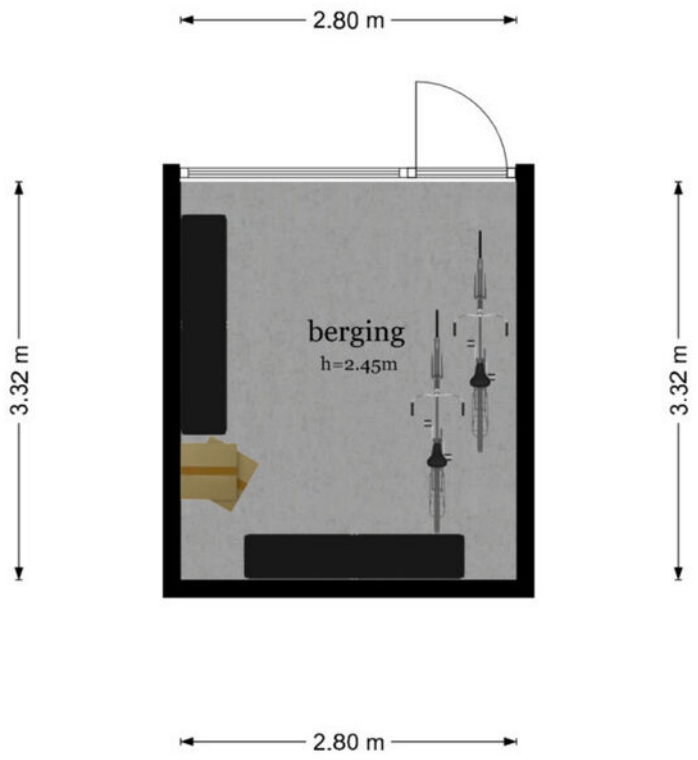


De plattegronden zijn geproduceerd voor promotionele doeleinden en ter indicatie.
Aan de plattegronden kunnen geen rechten worden ontleend
© www.objectenco.nl

# Kadastrale kaart

Kadastrale kaart

Uw referentie: ---

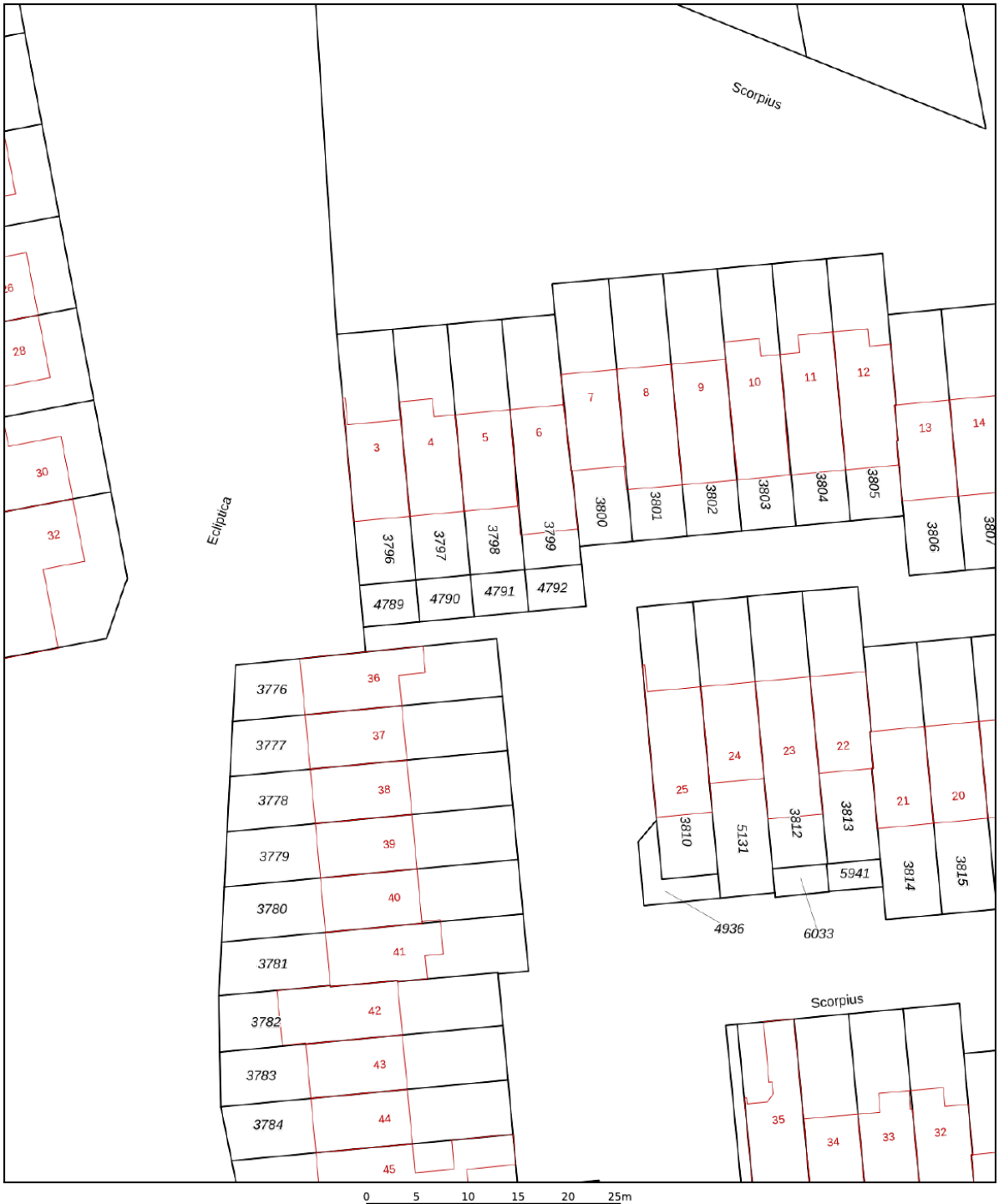


| | |
|---|---|
| Deze kaart is noordgericht | |
| 12345 Perceelnummer | |
| 25 Huisnummer | |
| Vastgestelde kadastrale grens | |
| Voorlopige kadastrale grens | |
| Administratieve kadastrale grens | |
| Bebouwing | |

Schaal 1: 500

| | |
|---|---|
| Kadastrale gemeente | Loon op Zand |
| Sectie | E |
| Perceel | 4791 |

Voor een eensluidend uittreksel, geleverd op 4 november 2026
De bewaarder van het kadaster en de openbare registers

Aan dit uittreksel kunnen geen betrouwbare maten worden ontleend.
De Dienst voor het kadaster en de openbare registers behoudt zich de intellectuele eigendomsrechten voor, waaronder het auteursrecht en het databankenrecht.

kadaster

# Locatie
# op de kaart

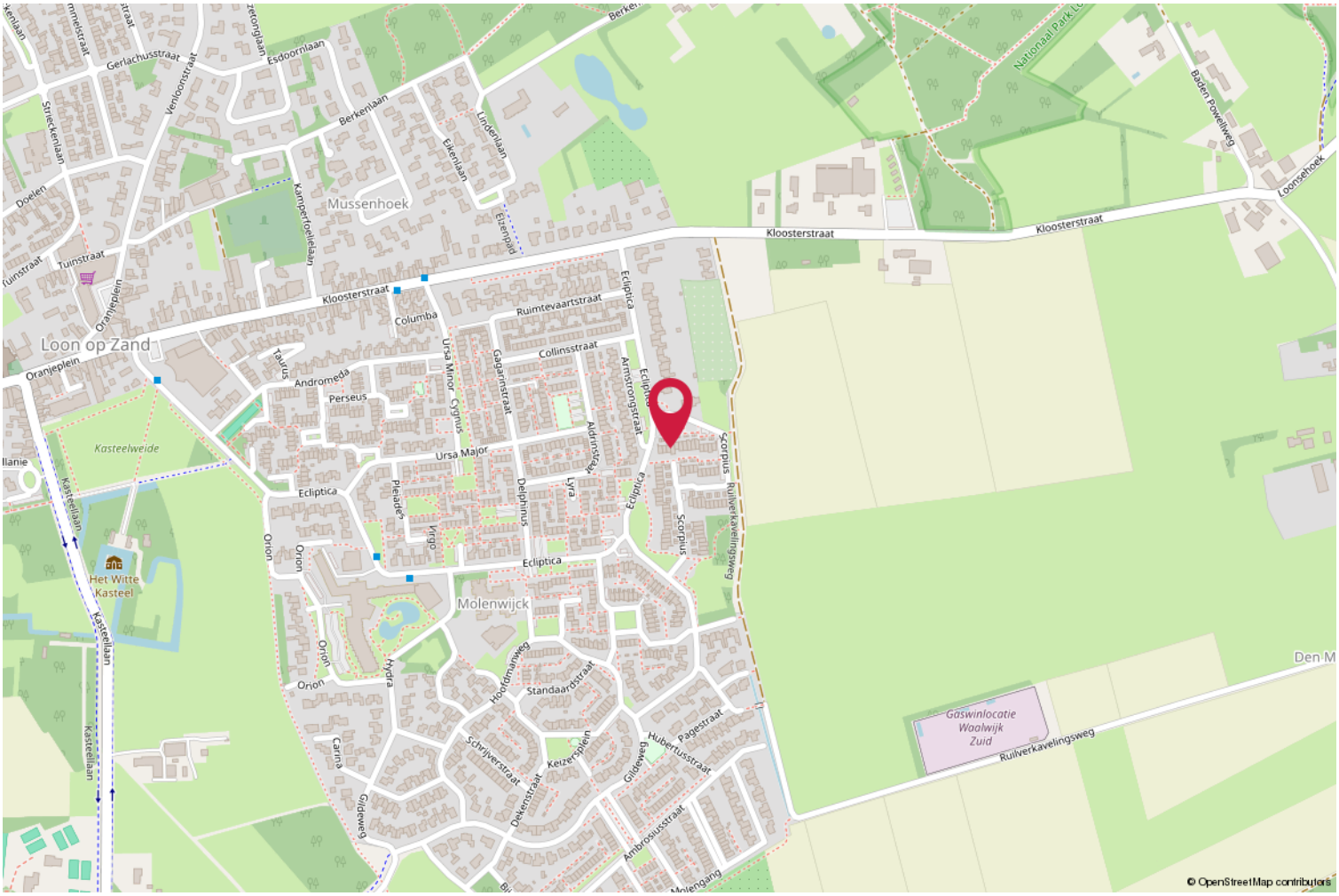


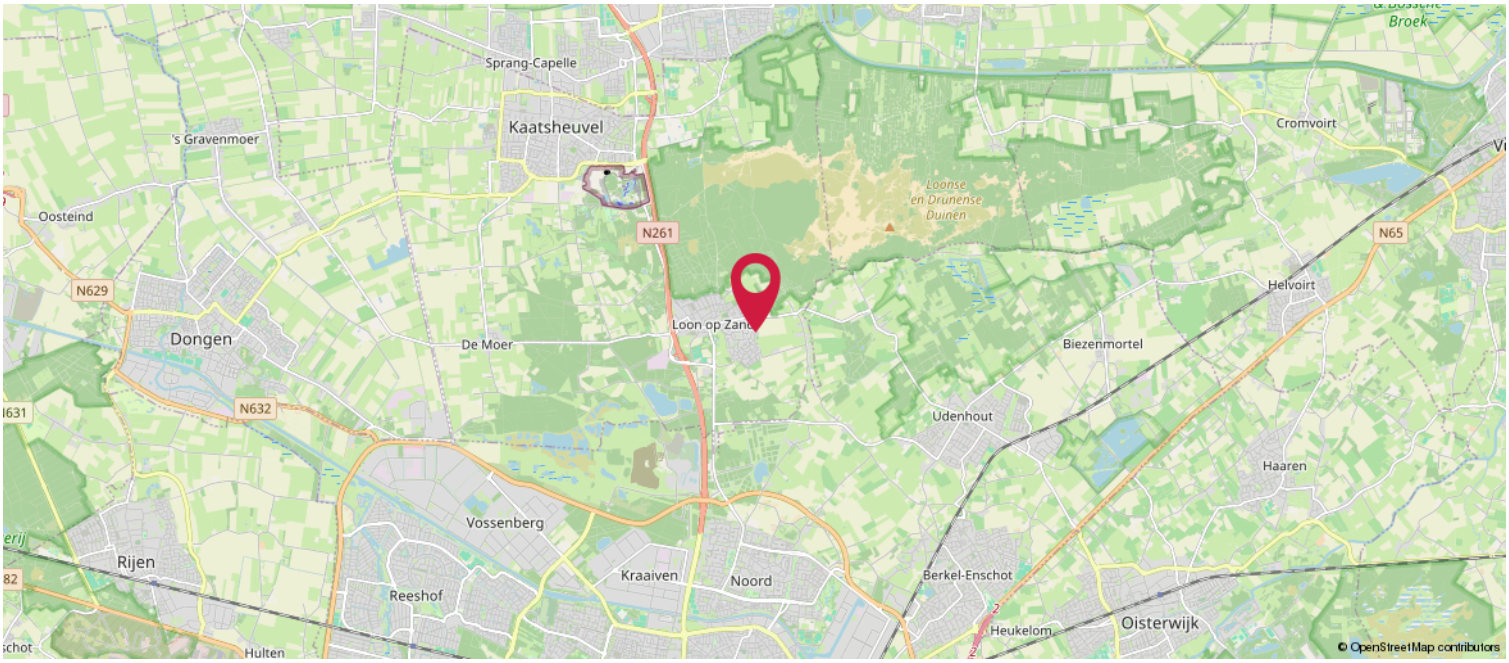

# Ons werkgebied; De Langstraat!

De Langstraat heeft eeuwenlang het centrum van de Nederlandse schoen- en lederproductie gevormd. Het hart van de Langstraat is de stad Waalwijk, waar ook ons kantoor is gevestigd. Maar natuurlijk zijn wij ook actief in de omliggende plaatsen o.a. Kaatsheuvel, Loon op Zand, Sprang Capelle en Drunen.

De Langstraat grenst aan Nationaal Park “De Loonse en Drunense Duinen”. Hier is genoeg te beleven op sportief gebied of om heerlijk te ontspannen en recreëren. Tevens is in Kaatsheuvel een van de bekendste attractieparken van Nederland gevestigd “De Efteling”.

O.a. Kaatsheuvel, Loon op Zand en Drunen hebben zelf een hoog voorzieningsniveau en hebben een gezellige dorpskern met diverse winkels en horecagelegenheden. Daarnaast zijn de uitvalswegen richting groter omliggende steden als ’s-Hertogenbosch, Breda en Tilburg makkelijk bereikbaar.

Kortom; In ons werkgebied is genoeg te beleven en voor ieder wat wils!



# Lijst van zaken

| | Blijft achter | Gaat mee | Ter overname |
|---|---|---|---|
| **Woning - Interieur** | | | |
| Verlichting, te weten | | | |
| - inbouwspots/dimmers | X | | |
| - opbouwspots/armaturen/lampen/dimmers | | X | |
| - losse (hang)lampen | | X | |
| | | | |
| Raamdecoratie/zonwering binnen, te weten | | | |
| - gordijnrails | | | X |
| - gordijnen | | | X |
| - jaloezieën | X | | |
| - (losse) horren/rolhorren | X | | |
| | | | |
| Vloerdecoratie, te weten | | | |
| - parketvloer | X | | |
| - laminaat | X | | |
| | | | |
| **Woning - Keuken** | | | |
| Keukenblok (met bovenkasten) | X | | |
| Keuken (inbouw)apparatuur, te weten | | | |
| - (gas)fornuis | X | | |
| - afzuigkap | X | | |
| - oven | X | | |
| - koel-vriescombinatie | X | | |
| - vaatwasser | X | | |
| - Quooker | X | | |
| - koffiezetapparaat | | X | |
| | | | |
| **Woning - Sanitair/sauna** | | | |
| Toilet met de volgende toebehoren | | | |
| - toilet | X | | |
| - toiletrolhouder | X | | |
| - toiletborstel(houder) | | X | |
| - fontein | X | | |
| | | | |
| Badkamer met de volgende toebehoren | | | |
| - douche (cabine/scherm) | X | | |
| - wastafel | X | | |
| - wastafelmeubel | X | | |
| - toilet | X | | |
| - toiletrolhouder | X | | |
| - toiletborstel(houder) | | X | |

# Lijst van zaken

| | Blijft achter | Gaat mee | Ter overname |
|---|---|---|---|
| **Woning - Exterieur/installaties/veiligheid/ energiebesparing** | | | |
| (Voordeur)bel | | X | |
| Rookmelders | X | | |
| (Klok)thermostaat | X | | |
| Airconditioning | X | | |
| Zonwering buiten | X | | |
| Telefoonaansluiting/internetaansluiting | | X | |
| Warmwatervoorziening, te weten | | | |
| - CV-installatie | X | | |
| | | | |
| **Tuin - Inrichting** | | | |
| Tuinaanleg/bestrating | X | | |
| Beplanting | X | | |
| | | | |
| **Tuin - Verlichting/installaties** | | | |
| Buitenverlichting | X | | |
| | | | |
| **Tuin - Bebouwing** | | | |
| Tuinhuis/buitenberging | X | | |
| Kasten/werkbank in tuinhuis/berging | X | | |
| | | | |
| **Tuin - Overig** | | | |
| Overige tuin, te weten | | | |
| - vlaggenmast(houder) | X | | |
| | | | |

# Vragenlijst

| Vraag | Antwoord |
| --- | --- |
| **Bijzonderheden 1 A.** | |
| Zijn er nadat u het perceel in eigendom hebt gekregen nog andere, eventuele aanvullende notariële of onderhandse akten opgesteld met betrekking tot het perceel? | Nee |
| Zo ja, welke? | |
| **Bijzonderheden 1 B.** | |
| Zijn er mondelinge of schriftelijke afspraken gemaakt over aangrenzende percelen?<br>(Denk hierbij aan regelingen voor het gebruik van een poort, schuur, garage, tuin, overeenkomsten met meerdere buren, toezeggingen, erfafscheidingen.) | Nee |
| Zo ja, welke zijn dat? | |
| **Bijzonderheden 1 C.** | |
| Wijken de huidige terreinafscheidingen af van de kadastrale eigendomsgrenzen?<br>(Denk hierbij ook aan strookjes grond van de gemeente die u in gebruik heeft, of grond van u die gebruikt wordt door de buren.) | Nee |
| Zo ja, waaruit bestaat die afwijking? | |
| **Bijzonderheden 1 D.** | |
| Is een gedeelte van de woning, schuur, garage of schutting gebouwd op grond van de buren of andersom? | Nee |
| Zo ja, graag nader toelichten: | |
| **Bijzonderheden 1 E.** | |
| Heeft u grond van derden in gebruik? | Nee |
| Zo ja, welke grond? | |
| **Bijzonderheden 1 F.** | |

# Vragenlijst

| Vraag | Antwoord |
| --- | --- |
| Rusten er 'bijzondere lasten en beperkingen' op de woning en/of het perceel? (Bijzondere lasten en beperkingen kunnen privaatrechtelijke beperkingen zijn zoals (lijdende) erfdienstbaarheden (bijvoorbeeld een recht van overpad), kwalitatieve verplichtingen, kettingbedingen, vruchtgebruik, voorkeursrecht (bijvoorbeeld een eerste recht van koop), opstalrecht, erfpacht, huurkoop. Het kan ook gaan om publiekrechtelijke beperkingen zoals een aanschrijving van de gemeente in het kader van een illegale verbouwing) | Nee |
| Zo ja, welke? | |
| | |
| **Bijzonderheden 1 G.** | |
| Is de Wet voorkeursrecht gemeenten van toepassing? | Nee |
| | |
| **Bijzonderheden 1 H.** | |
| Is er een anti-speculatiebeding en/of zelfbewoningsplicht van toepassing op de woning? | Nee |
| Zo ja, hoe lang nog? | |
| | |
| **Bijzonderheden 1 I.** | |
| Is er sprake van een beschermd stads- of dorpsgezicht of loopt er een procedure tot aanwijzing daartoe? | Nee |
| Is er sprake van een gemeentelijk-, provinciaal-of rijksmonument of loopt er een procedure tot aanwijzing daartoe? | Nee |
| Is er volgens het bestemmingsplan sprake van een beeldbepalend of karakteristiek object? | Nee |
| | |
| **Bijzonderheden 1 J.** | |
| Is er sprake (geweest) van ruilverkaveling? | Nee |
| Zo ja, moet u hiervoor ruilverkavelingsrente betalen? | |
| Zo ja, hoeveel en voor hoe lang? Bedrag: | |
| Duur: | |
| | |
| **Bijzonderheden 1 K.** | |

# Vragenlijst

| Vraag | Antwoord |
|---|---|
| Is er sprake van onteigening? | Nee |
| **Bijzonderheden 1 L.** | |
| Is de woning of de grond geheel of gedeeltelijk verhuurd of bij anderen in gebruik? | Nee |
| Zo ja: Is er een huurcontract/ gebruiksovereenkomst? | |
| Indien er geen contract of overeenkomst is, beschrijf hieronder wat (mondeling) met de huurder/ gebruiker is afgesproken: | |
| Welk gedeelte is verhuurd/ in gebruik gegeven? | |
| Welke delen vallen onder gezamenlijk gebruik? | |
| Welke zaken zijn van de huurder en mag hij verwijderen bij ontruiming?<br>(Bijvoorbeeld geiser, keuken, lampen.) | |
| Heeft de huurder een waarborgsom gestort? | |
| Zo ja, hoeveel? | |
| Heeft u nog andere afspraken met de huurders gemaakt? | |
| Zo ja, welke? | |
| **Bijzonderheden 1 M.** | |
| Is er over de woning een geschil/procedures gaande, al dan niet bij de rechter, huurcommissie of een andere instantie? (bijvoorbeeld onteigening/kwesties met buren, zoals erfdienstbaarheden, recht van overpad, erfafscheidingen e.d.) | Nee |
| Zo ja, welke is/zijn dat? | |
| **Bijzonderheden 1 N.** | |
| Is er bezwaar gemaakt tegen de waardebeschikking WOZ? | Nee |
| Zo ja, toelichting: | |
| **Bijzonderheden 1 O.** | |
| Zijn er door de overheid of nutsbedrijven verbeteringen of herstellingen voorgeschreven of aangekondigd die nog niet naar behoren zijn uitgevoerd? | Nee |

# Vragenlijst

| Vraag | Antwoord |
|---|---|
| Zo ja, welke? | |
| **Bijzonderheden 1 P.** | |
| Zijn er in het verleden subsidies of premies verstrekt die bij verkoop van de woning voor een deel kunnen worden teruggevorderd? | Nee |
| Zo ja, welke? | |
| **Bijzonderheden 1 Q.** | |
| Is de woning onbewoonbaar verklaard of in het verleden ooit onbewoonbaar verklaard geweest? | Nee |
| Zo ja, waarom? | |
| **Bijzonderheden 1 R.** | |
| Is er bij verkoop sprake van een omzetbelastingheffing? (Bijvoorbeeld omdat het een voormalig bedrijfsonroerendgoed is, of een woning met praktijkgedeelte, of omdat u pas ingrijpend verbouwd hebt.) | Nee |
| Zo ja, waarom? | |
| **Bijzonderheden 1 S.** | |
| Hoe gebruikt u de woning nu? (Bijvoorbeeld woning, praktijk, winkel, opslag) | Woning |
| Is dat gebruik volgens de gemeente toegestaan? | Ja |
| Zo nee, heeft de gemeente dit strijdige gebruik wel eens bij u aangekaart? | |
| Hoe heeft de gemeente dit strijdige gebruik bij u aangekaart? | |
| **Gevels 2 A.** | |
| Is er sprake (geweest) van vochtdoorslag of aanhoudend vochtige plekken op de gevels? | Nee |
| Zo ja, waar? | |

# Vragenlijst

| Vraag | Antwoord |
|---|---|
| **Gevels 2 B.** | |
| Zijn er (gerepareerde) scheuren/beschadigingen in/aan de gevels aanwezig? | Nee |
| Zo ja, waar? | |
| **Gevels 2 C.** | |
| Zijn de gevels tijdens de bouw geïsoleerd? | Nee |
| Zo nee, zijn de gevels daarna (deels) geïsoleerd? | Nee |
| Zo ja, wanneer heeft de isolatie van de gevels plaatsgevonden en met welk isolatiemateriaal? | |
| Heeft u een certificaat of bewijs van het na-isoleren? | |
| Is er sprake van volledige isolatie? | Niet bekend |
| Zo nee, welke delen van de gevels zijn er niet geïsoleerd? | |
| **Gevels 2 D.** | |
| Zijn de gevels ooit gereinigd? | Niet bekend |
| Zo ja, volgens welke methode en wanneer? | |
| **Dak(en) 3 A.** | |
| Hoe oud zijn de daken ongeveer? Platte daken: | Berging voorkant: onbekend<br>Overkapping tuin: 3 jaar |
| Overige daken: | Onbekend |
| **Dak(en) 3 B.** | |
| Heeft u last van daklekkages (gehad)? | Nee |
| Zo ja, waar? | |
| **Dak(en) 3 C.** | |
| Zijn er in het verleden gebreken geconstateerd aan de dakconstructie zoals scheve, doorbuigende, krakende, beschadigde en/of aangetaste dakdelen? | Nee |
| Zo ja, waar? | |

# Vragenlijst

| Vraag | Antwoord |
|---|---|
| | |
| **Dak(en) 3 D.** | |
| Heeft u het dak al eens (gedeeltelijk) laten vernieuwen c.q. laten repareren? | Nee |
| Zo ja, welk (gedeelte van het) dak en waarom? | |
| | |
| **Dak(en) 3 E.** | |
| Is het dak tijdens de bouw geïsoleerd? Platte daken: | Ja |
| Overige daken: | Ja |
| Zo nee, is het dak daarna geïsoleerd? Platte daken: | |
| Overige daken: | |
| Zo ja, wanneer heeft de isolatie plaatsgevonden en met welk isolatiemateriaal? | Dak overkapping tuin is geïsoleerd met PIR platen. Berging voorkant is niet geïsoleerd. |
| Heeft u een certificaat of bewijs van het na-isoleren? | Nee |
| Is er sprake van volledige isolatie? Platte daken: | Ja |
| Overige daken: | Ja |
| Zo nee, welke delen zijn er niet geïsoleerd? | |
| | |
| **Dak(en) 3 F.** | |
| Zijn de regenwaterafvoeren lek of verstopt? | Nee |
| Zo ja, toelichting: | |
| | |
| **Dak(en) 3 G.** | |
| Zijn de dakgoten lek of verstopt? | Nee |
| Zo ja, toelichting: | |
| | |
| **Kozijnen, ramen en deuren 4 A.** | |
| Van welk materiaal zijn de buitenkozijnen gemaakt? (bijvoorbeeld hout, kunststof of aluminium of een andersoortig materiaal) | Begane grond: hout<br>1e en 2e verdieping: kunststof |
| | |

# Vragenlijst

| Vraag | Antwoord |
|---|---|
| **Kozijnen, ramen en deuren 4 B.** | |
| Wanneer zijn de buitenkozijnen, ramen en deuren voor het laatst geschilderd? | Begane grond: 2021 |
| Is dit gebeurd door een erkend schildersbedrijf? | Nee |
| Zo ja, door wie? | |
| | |
| **Kozijnen, ramen en deuren 4 C.** | |
| Functioneren alle scharnieren en sloten? | Ja |
| Zo nee, toelichting: | |
| | |
| **Kozijnen, ramen en deuren 4 D.** | |
| Zijn voor alle afsluitbare deuren, ramen etc. sleutels aanwezig? | Ja |
| Zo nee, voor welke deuren, ramen etc. niet? | |
| | |
| **Kozijnen, ramen en deuren 4 E.** | |
| Is er sprake van isolerende beglazing? | Ja |
| Zo ja, welk type glas?<br>(bijvoorbeeld HR, HR+, HR++ of HR+++, zie de glassponning waarin doorgaans staat vermeld welke type glas er is geplaatst) | HR+ |
| Is er sprake van isolerende beglazing in de gehele woning? | Ja |
| Zo nee, welke ramen zijn niet geïsoleerd? | |
| | |
| **Kozijnen, ramen en deuren 4 F.** | |
| Is er bij de isolerende beglazing sprake van condensvorming tussen het glas?<br>(Denk aan lekkende ruiten.) | Nee |
| Zo ja, waar? | |
| | |
| **Vloeren, plafonds en wanden 5 A.** | |
| Is er sprake (geweest) van vochtdoorslag of optrekkend vocht op de vloeren, plafonds en/of wanden? | Nee |
| Zo ja, waar? | |

# Vragenlijst

| Vraag | Antwoord |
|---|---|
| | |
| **Vloeren, plafonds en wanden 5 B.** | |
| Is er sprake (geweest) van schimmelvorming op de vloeren, plafonds en/of wanden? | Nee |
| Zo ja, waar? | |
| | |
| **Vloeren, plafonds en wanden 5 C.** | |
| Zijn er (gerepareerde) of (verborgen) scheuren en/of beschadigingen in/aan vloeren, plafonds en/of wanden aanwezig? | Ja |
| Zo ja, waar? | Toen wij dit huis kochten bleek op de slaapkamer aan de achterzijde grenzend aan de badkamer, dat er een oude vochtplek op de muur zat. Deze is waarschijnlijk ooit door een lekkage veroorzaakt. De plek is niet nat geweest sinds dat wij hier wonen. Hierdoor is er een kleine oneffenheid in de muur. |
| | |
| **Vloeren, plafonds en wanden 5 D.** | |
| Hebben zich in het verleden problemen voorgedaan met de afwerkingen? (Bijvoorbeeld loszittend tegelwerk, loslatend behang of spuitwerk, holklinkend of loszittend stucwerk, etc.) | Nee |
| Zo ja, waar? | |
| | |
| **Vloeren, plafonds en wanden 5 E.** | |
| Is er sprake (geweest) van gebreken aan de vloerconstructie, zoals scheve, doorbuigende, krakende, beschadigde en/of aangetaste vloerdelen? | Nee |
| Zo ja, waar? | |
| | |
| **Vloeren, plafonds en wanden 5 F.** | |
| Is er sprake van vloerisolatie? | Nee |

# Vragenlijst

| Vraag | Antwoord |
|---|---|
| Zo ja, wanneer heeft de isolatie van de vloer plaatsgevonden en met welk isolatiemateriaal? | |
| Heeft u een certificaat of bewijs van het na-isoleren? | |
| Is er sprake van volledige isolatie? | Niet bekend |
| Zo nee, welke delen zijn er niet geïsoleerd? | |
| | |
| **Fundering, kruipruimte en kelder 6 A.** | |
| Is er sprake (geweest) van gebreken aan de fundering? | Nee |
| Zo ja, waar? | |
| | |
| **Fundering, kruipruimte en kelder 6 B.** | |
| Is de kruipruimte toegankelijk? | Ja |
| Is de kruipruimte droog? | Ja |
| Zo nee of meestal, toelichting: | |
| | |
| **Fundering, kruipruimte en kelder 6 C.** | |
| Is er sprake van vochtdoorslag door de kelderwand? | Nee |
| Zo ja of soms, toelichting: | |
| | |
| **Fundering, kruipruimte en kelder 6 D.** | |
| Is de grondwaterstand in de afgelopen jaren waarneembaar gewijzigd of is er sprake van wateroverlast geweest? | Nee |
| Zo ja, heeft dit tot problemen geleid in de vorm van water in de kruipruimte c.q. kelder? | |
| Zo nee, tot wat voor andere problemen heeft dit geleid? | |
| | |
| **Installaties 7 A.** | |
| Wat voor warmte-installatie(s) is/zijn er aanwezig in de woning? (bijvoorbeeld cv-installatie, WTW-systeem, WKO-systeem, (hybride) warmtepomp, airconditioning, zonneboiler, elektrische boiler, pelletkachel dan wel een andere installatie) | cv-installatie, airconditioning (2026) |
| Is/zijn de installatie(s) eigendom? | Ja |

# Vragenlijst

| Vraag | Antwoord |
|---|---|
| Zo nee, toelichting:<br>(bijvoorbeeld de installatie(s) is/ zijn gehuurd of geleased. Tevens huur-/leaseprijs vermelden) | |
| Merk van de installatie(s): | Remeha (CV)<br>LG (Airconditioning) |
| Type(nummer) van de installatie(s): | |
| Installatiedatum van de installatie(s): | CV (2012)<br>Airconditioning (2026) |
| Op welke datum is/zijn deze installatie(s) voor het laatst onderhouden? | 2025 |
| Is het onderhoud uitgevoerd door een erkend bedrijf? | Ja |
| Zo ja, door wie? | J. van de Ven Stookinstallatie |
| | |
| **Installaties 7 B.** | |
| Zijn er de afgelopen tijd zaken opgevallen ten aanzien van de installatie(s)?<br>(bijvoorbeeld de cv-installatie moet meer dan 1 keer per jaar bijgevuld worden of de installatie functioneert niet goed) | Nee |
| Zo ja, wat is u opgevallen? | |
| | |
| **Installaties 7 C.** | |
| Zijn er radiatoren die niet warm worden? | Nee |
| Zo ja, welke? | |
| | |
| **Installaties 7 D.** | |
| Zijn er radiatoren of (water)leidingen die lekken? | Nee |
| Zo ja, waar en welke? | |
| | |
| **Installaties 7 E.** | |
| Zijn er radiatoren of (water)leidingen die ooit zijn bevroren? | Nee |
| Zo ja, waar? | |
| | |
| **Installaties 7 F.** | |

# Vragenlijst

| Vraag | Antwoord |
|---|---|
| Heeft u vloerverwarming in de woning? | Nee |
| Zo ja, betreft dit elektrische vloerverwarming, vloerverwarming met warm water of anders? Elektrisch: | |
| warm water: | |
| overig, namelijk | |
| Waar bevindt zich de elektrische vloerverwarming? | |
| Waar bevindt zich de vloerverwarming met warm water? | |
| Waar bevindt zich de overige vloerverwarming? | |
| | |
| **Installaties 7 G.** | |
| Zijn er vertrekken die niet (goed) warm worden? | Nee |
| Zo ja, welke? | |
| | |
| **Installaties 7 H.** | |
| Heeft de woning zonnepanelen die uw eigendom zijn? | Nee |
| Heeft de woning zonnepanelen die worden gehuurd of geleased? | Nee |
| Kan het huurcontract/ leasecontract worden overgenomen door koper? Zo ja, dan overnamecontract opvragen. | |
| Hoeveel zonnepanelen zijn er aanwezig? Aantal: | |
| Zo ja, blijven de zonnepanelen achter? | |
| Wat is de capaciteit van één zonnepaneel? (De capaciteit van zonnepanelen wordt uitgedrukt in Wattpiek (Wp). Bijvoorbeeld één zonnepaneel levert 390 Wp. | |
| Functioneren alle zonnepanelen? | |
| Wat is het merk/ type van de zonnepanelen? | |
| Maakt u gebruik van een app om de opbrengst van de zonnepanelen te bekijken? | |
| Zo ja, welke? | |
| In welk jaar zijn de zonnepanelen geplaatst en door wie? Jaar: | |
| Installateur: | |
| Is de btw over het aankoopbedrag teruggevraagd van de belastingdienst? | |

# Vragenlijst

| Vraag | Antwoord |
|---|---|
| Hoeveel stroom heeft u het afgelopen jaar opgewekt? Jaar: | |
| Aantal kWh: | |
| Hoe lang zit er nog fabrieksgarantie op de zonnepanelen? | |
| Zijn de zonnepanelen aangeschaft met subsidie? | |
| Zo ja, moet de subsidie worden terugbetaald? | |
| Zo ja, welk bedrag moet worden terugbetaald? | |
| | |
| **Installaties 7 I.** | |
| In welk jaar zijn voor het laatst de aanwezige schoorsteenkanalen/ rookgasafvoeren geveegd/gereinigd? | |
| | |
| **Installaties 7 J.** | |
| Wanneer heeft u de aanwezige schoorsteenkanalen voor het laatst gebruikt? | |
| Is de trek van aanwezige schoorsteenkanalen goed? | Niet bekend |
| | |
| **Installaties 7 K.** | |
| Zijn er onderdelen van de elektrische installatie vernieuwd? (onder de elektrische installatie wordt verstaan alle elektra leidingen/ schakelaars stopcontacten, meterkast e.d.) | Ja |
| Zo ja, wanneer en welke onderdelen? | Schakelmateriaal gehele woning (behalve zolder), 2020 |
| Zijn er gebreken aan de elektrische installatie? | Nee |
| Zo ja, welke? | |
| | |
| **Installaties 7 L.** | |
| Is er een laadpaal aanwezig voor een elektrische auto? | Nee |
| Zo ja, waar bevindt deze zich? | |
| Blijft deze achter? | |
| | |
| **Installaties 7 M.** | |
| Is er mechanische ventilatie of een soortgelijk systeem aanwezig? | Ja |

# Vragenlijst

| Vraag | Antwoord |
|---|---|
| Zo ja, functioneert dit systeem naar behoren? | Ja |
| Zo nee, toelichting: | |
| Wanneer is dit systeem voor het laatst onderhouden? | 2025 |
| Hoe oud is dit systeem ongeveer? | 2023 |
| | |
| **Installaties 7 N.** | |
| Is er een domoticasysteem of een soortgelijk systeem aanwezig? (Een domoticasysteem bedient de verwarming, verlichting, verwarming, audio, ventilatie e.d. automatisch) | Nee |
| Zo ja, functioneert dit systeem naar behoren? | |
| Zo nee, toelichting: | |
| Hoe oud is dit systeem ongeveer? | |
| | |
| **Installaties 7 O.** | |
| Zijn er rookmelders op iedere verdieping aanwezig? | Ja |
| Zo ja, hoe oud zijn de rookmelders ongeveer? | 2 jaar |
| | |
| **Sanitair, riolering en keuken 8 A.** | |
| Zijn er beschadigingen aan wastafels, douche, bad, toiletten, gootstenen en kranen? | Nee |
| Zo ja, welke? | |
| | |
| **Sanitair, riolering en keuken 8 B.** | |
| Hoe oud is de badkamer ongeveer? | 2020 |
| | |
| **Sanitair, riolering en keuken 8 C.** | |
| Lopen de afvoeren van wastafels, douche, bad, toiletten, gootstenen en kranen goed door? | Ja |
| Zo nee, welke niet? | |
| | |
| **Sanitair, riolering en keuken 8 D.** | |

# Vragenlijst

| Vraag | Antwoord |
|---|---|
| Is de woning aangesloten op het gemeentelijke riool? | Ja |
| | |
| **Sanitair, riolering en keuken 8 E.** | |
| Zijn er gebreken (geweest) aan de riolering, zoals breuken, stankoverlast, lekkages, etc.? | Nee |
| Zo ja, welke? | |
| | |
| **Sanitair, riolering en keuken 8 F.** | |
| Is er een andere voorziening, zoals een septictank, beerput of dergelijk aanwezig? | Nee |
| Zo ja, wat is er aanwezig en hoe dient dit te worden onderhouden? | |
| | |
| **Sanitair, riolering en keuken 8 G.** | |
| Van welk jaar dateert de keukenopstelling ongeveer? | Onbekend. Keuken heeft een transformatie gehad in 2020. |
| | |
| **Sanitair, riolering en keuken 8 H.** | |
| Van welk jaar dateert de inbouwapparatuur ongeveer? | Onbekend<br>Koel-vriescombinatie (2025) |
| Functioneert alle inbouwapparatuur? | Ja |
| Zo nee, welk inbouwapparaat functioneert niet? | |
| | |
| **Sanitair, riolering en keuken 8 I.** | |
| Heeft u een kokend water kraan? (bijvoorbeeld een Quooker kraan of een soortgelijke kraan) | Ja |
| Zo ja, functioneert deze kraan naar behoren en hoe oud is deze kraan ongeveer? | Ja, 2021 |
| | |
| **Diversen 9 A.** | |
| Wat is het bouwjaar van de woning? | 1973 |
| | |

# Vragenlijst

| Vraag | Antwoord |
|---|---|
| **Diversen 9 B.** | |
| Zijn er asbesthoudende materialen in/op de woning/ bijgebouw(en) aanwezig? (bijvoorbeeld asbest zeil, een asbestplaat die onder en/of achter de CV ketel is geplaatst, asbesthoudend isolatiemateriaal om de verwarmingsbuis, asbesthoudend koord bij oude cv-ketels/gaskachels, asbestgolfplaten e.d.) | Nee |
| Zo ja, welke en waar? | |
| **Diversen 9 C.** | |
| Blijft er in de woning zeil achter, al dan niet vastgelijmd, dat is aangeschaft tussen 1955 en 1982? | Nee |
| **Diversen 9 D.** | |
| Is er sprake van loden leidingen in de woning? | Nee |
| Zo ja, waar? | |
| **Diversen 9 E.** | |
| Is er een Japanse duizendknoop aanwezig in de tuin? (Een Japanse duizendknoop is een exotische plant, welke moeilijk te verwijderen is. De sterke wortelstokken en stengels van de Japanse duizendknoop zijn in staat om schade te veroorzaken aan gebouwen, leidingen en wegen) | Nee |
| **Diversen 9 F.** | |
| Is er in puin/asbest afval in de grond/tuin aanwezig? | Nee |
| **Diversen 9 G.** | |
| Heeft u elders lekkages gehad? (dus los van het dak/ sanitair/ riolering) | Nee |
| **Diversen 9 H.** | |
| Is de grond verontreinigd? | Niet bekend |
| Zo ja, is er een onderzoeksrapport? | |

# Vragenlijst

| Vraag | Antwoord |
|---|---|
| Zo ja, heeft de gemeente/provincie een onderzoeks- of saneringsbevel opgelegd? | |
| | |
| **Diversen 9 I.** | |
| Is er een olietank aanwezig of aanwezig geweest? | Nee |
| Zo ja, is deze gesaneerd/verwijderd? | |
| Als deze is gesaneerd, waar is de olietank op het perceel gesitueerd? | |
| Is er een Kiwa-certificaat aanwezig? | N.v.t |
| | |
| **Diversen 9 J.** | |
| Is er sprake van overlast door ongedierte in of (rond)om de woning?<br>(Denk aan muizen, ratten, kakkerlakken, etc.) | Nee |
| Zo ja, waar? | |
| | |
| **Diversen 9 K.** | |
| Is de woning aangetast door houtworm, boktor, ander ongedierte of zwam? | Nee |
| Zo ja, waar? | |
| Zo ja, is deze aantasting al eens behandeld? | |
| Zo ja, wanneer? | |
| Zo ja, door welk bedrijf? | |
| | |
| **Diversen 9 L.** | |
| Is er sprake van chlorideschade (betonrot)? (Betonrot komt vooral voor in kruipruimtes van woningen gebouwd tussen 1965 en 1981 die voorzien zijn van betonnen vloerelementen van het merk Kwaaitaal of Manta. Ook andere beton- elementen - bijvoorbeeld balkons - kunnen aangetast zijn) | Nee |
| Zo ja, waar? | |
| | |
| **Diversen 9 M.** | |

# Vragenlijst

| Vraag | Antwoord |
|---|---|
| Hebben er verbouwingen en/of bijbouwingen plaatsgevonden in en/of om de woning? | Ja |
| Zo ja, welke ver-/bijbouwingen? | Keuken (2020)<br>Woonkamer: parketvloer opgeschuurd en in geolied door Schoutenparket in 2026<br>1e verdieping: laminaat in 2023<br>Tuin: aanleg en overkapping in 2022<br>Zolder: trapbekleding 2026, stucwerk (zolder + voorzolder) in 2026, airconditioning in 2026 |
| Zo ja, in welk jaartal? | 2020, 2022, 2023, 2026 |
| Zo ja, door welk bedrijf zijn deze uitgevoerd? | Vloer: Schoutenparket<br>Airconditioning: GewoonTommie<br>Trapbekleding: Tapijtcentrum Waalwijk<br>Stucwerk: Johnny's stucwerken |
| | |
| **Diversen 9 N.** | |
| Zijn er verbouwingen of uitbreidingen uitgevoerd zonder omgevingsvergunning (voorheen bouwvergunning)? | Nee |
| Zo ja, welke? | |
| | |
| **Diversen 9 O.** | |
| Is er sprake van glasvezel internet? | Ja |
| | |
| **Diversen 9 P.** | |
| Bent u in het bezit van een definitief energieprestatiecertificaat/ energielabel? | Ja |
| Zo ja, welke label? | C |
| | |
| **Vaste lasten 10 A.** | |
| Hoeveel betaalde u voor de laatste aanslag onroerendezaakbelasting? | 0 |
| Belastingjaar? | |

# Vragenlijst

| Vraag | Antwoord |
|---|---|
| | |
| **Vaste lasten 10 B.** | |
| Wat is de WOZ-waarde? | 382000 |
| Peiljaar? | 01-01-2025 |
| | |
| **Vaste lasten 10 C.** | |
| Hoeveel betaalde u voor de laatste aanslag waterschapslasten? | |
| Belastingjaar? | |
| | |
| **Vaste lasten 10 D.** | |
| Hoeveel betaalde u voor de laatste aanslag gemeentelijke belastingen? (zoals rioolheffing en afvalstoffenheffing e.d.) | |
| Belastingjaar? | |
| | |
| **Vaste lasten 10 E.** | |
| Welke voorschotbedragen betaalt u maandelijks aan de nutsbedrijven? Gas: | |
| Elektra: | |
| Water: | |
| Stadsverwarming: | |
| Anders: | |
| Te weten: | |
| Wat is uw jaarverbruik voor gas/ elektriciteit en water? Gas ($m^3$): | |
| Elektriciteit hoog (kWh): | |
| Elektriciteit laag (kWh): | |
| Elektriciteit totaal (kWh): | |
| Water (m3): | |
| Stadsverwarming (GJ): | |
| Anders: | |
| Met hoeveel bewoners bewoonde u de woning? Aantal: | |
| | |

# Vragenlijst

| Vraag | Antwoord |
|---|---|
| **Vaste lasten 10 F.** | |
| Zijn er lease- en/of huurkoopcontracten? (Bijvoorbeeld keuken, kozijnen, cv-ketel, etc.) | Nee |
| Zo ja, welke? | |
| Zijn deze contracten overdraagbaar op de koper? Let op! Veel lease- en huurkoopcontracten zijn niet langer overdraagbaar op een koper. Neem hiervoor contact op met de betreffende leverancier. | |
| Hoe lang lopen de contracten nog en wat is de eventuele afkoopsom? Afkoopsom: | |
| Duur: | |
| | |
| **Vaste lasten 10 G.** | |
| Als er sprake is van erfpacht of opstalrecht hoe hoog is dan de canon per jaar? | |
| Heeft u alle canons betaald? | N.v.t |
| Is de canon afgekocht? | N.v.t |
| Zo ja, tot wanneer? | |
| | |
| **Vaste lasten 10 H.** | |
| Heeft u alle gemeentelijke belastingen die u verschuldigd bent al betaald? | Ja |
| Zijn er variabele bedragen voor gemeenschappelijke poorten, inritten of terreinen? | Nee |
| Zo ja, hoe hoog en waarvoor? | |
| | |
| **Vaste lasten 10 I.** | |
| Heeft u, om in de straat te parkeren, een parkeervergunning nodig? | Nee |
| Hoeveel parkeervergunningen kunnen er maximaal worden aangevraagd? | |
| Wat zijn de kosten voor deze parkeervergunning(en) per jaar? | |
| | |

# Vragenlijst

| Vraag | Antwoord |
| --- | --- |
| **Garanties 11 A.** | |
| Zijn er lopende onderhoudscontracten en/of garantieregelingen overdraagbaar aan de koper?<br>(Zoals dakbedekking, cv-installatie, dubbele beglazing, etc.) | Nee |
| Zo ja, welke? | |
| | |
| **Nadere informatie 12 A.** | |
| Overige zaken(Overige zaken die de koper naar uw mening moet weten) | Niet alle achtertuinverlichting werkt.<br>1 veer van de vaatwasserdeur is defect, hierdoor is de deur wat zwaarder. Werkt verder naar behoren. |

# Meest gestelde vragen

Een huis kopen doe je niet elke dag. Van de eerste bezichtiging tot het ondertekenen van de koopovereenkomst komen er veel vragen op je af. Bij Timmermans Makelaardij begeleiden we dagelijks kopers en verkopers en weten we wat er speelt. Daarom beantwoorden we hieronder de 10 meestgestelde vragen, zodat je goed voorbereid op zoek kunt naar jouw droomwoning.

1. Wanneer ben ik in onderhandeling?

Je bent in onderhandeling wanneer de verkoper een tegenbod doet of uitdrukkelijk aangeeft met je in onderhandeling te zijn. Als de makelaar alleen aangeeft je bod met de verkoper te bespreken, is er nog geen sprake van onderhandelingen.

2. Mag een makelaar doorgaan met bezichtigingen tijdens onderhandelingen?

Ja, dat mag. Onderhandelingen leiden niet altijd tot een verkoop. Ook mag er met meerdere geïnteresseerden tegelijk worden onderhandeld. De NVM-makelaar moet hierover duidelijk communiceren. De hoogte van andere biedingen wordt niet bekendgemaakt.

3. Moet de verkoper de woning verkopen als ik de vraagprijs bied?

Nee. De vraagprijs is een uitnodiging om een bod uit te brengen. De verkoper bepaalt zelf of hij jouw bod accepteert, afwijst of een tegenvoorstel doet. Ook een bod boven de vraagprijs hoeft niet te worden geaccepteerd.

4. Kan de vraagprijs tijdens onderhandelingen veranderen?

Ja, de verkoper mag de vraagprijs verhogen of verlagen. Ook kun je als koper je bod aanpassen of intrekken zolang er nog geen bindende koopovereenkomst is. Een tegenbod laat je eerdere bod vervallen.

5. Hoe komt de koop tot stand?

Wanneer koper en verkoper overeenstemming bereiken over de prijs, opleverdatum en eventuele ontbindende voorwaarden, worden de afspraken vastgelegd in een koopovereenkomst. Voor particuliere kopers is de koop pas bindend nadat beide partijen hebben ondertekend.

Na ontvangst van de ondertekende overeenkomst heb je als particuliere koper drie dagen wettelijke bedenktijd. Daarna kun je alleen nog ontbinden als je een beroep kunt doen op een geldige ontbindende voorwaarde. Op de afgesproken datum vindt de eigendomsoverdracht plaats bij de notaris.

6. Mag een NVM-makelaar de verkoopprocedure tijdens onderhandelingen wijzigen?

Ja, dat mag onder bepaalde voorwaarden. Bij veel belangstelling kan de verkoper besluiten over te stappen op bijvoorbeeld een inschrijvingsprocedure. De makelaar moet hierover duidelijk communiceren en eerder gemaakte afspraken respecteren. Alle geïnteresseerden krijgen binnen de gekozen procedure de gelegenheid een bod uit te brengen.

7. Mag een makelaar een heel hoge vraagprijs hanteren?

Ja. De verkoper bepaalt in overleg met de makelaar de vraagprijs van de woning. Als koper kun je een bod uitbrengen en eventueel onderhandelen, maar de verkoper beslist uiteindelijk of hij jouw bod accepteert.

# Meest gestelde vragen

8. Wat is een optie op een woning?

Een optie geeft je onder bepaalde voorwaarden het recht om binnen een afgesproken termijn een woning te kopen. Dit komt vooral voor bij nieuwbouw. Bij bestaande woningen wordt de term soms gebruikt voor een tijdelijke toezegging, bijvoorbeeld om rustig over een bod na te denken. Zo'n toezegging is niet automatisch een juridisch bindende optie. Je kunt een optie niet afdwingen.

9. Heb ik voorrang als ik als eerste een bod uitbreng?

Nee. De verkoper bepaalt samen met de makelaar hoe de verkoop verloopt en met wie wordt onderhandeld. Als eerste bezichtigen of bieden geeft je geen automatisch recht op voorrang. De makelaar moet duidelijk communiceren over de gekozen verkoopprocedure.

10. Valt de makelaarscourtage onder kosten koper?

Nee. Onder kosten koper vallen doorgaans de overdrachtsbelasting en notariskosten voor de eigendomsoverdracht en inschrijving bij het Kadaster. Kosten voor een hypotheekakte komen daar eventueel nog bij.

De verkoper betaalt zijn eigen makelaar. Schakel je als koper een aankoopmakelaar in, dan betaal je zelf de afgesproken courtage.

# Over ons

Bij Timmermans Makelaardij ben je aan het juiste adres voor de aan- en verkoop van je woning. Dankzij onze jarenlange ervaring, uitgebreide netwerk en sterke kennis van de regionale woningmarkt begeleiden wij je deskundig bij iedere stap.

Persoonlijke aandacht, betrokkenheid en een klantgerichte aanpak staan bij ons centraal. We luisteren naar jouw wensen, denken met je mee en behartigen jouw belangen optimaal. Van het eerste gesprek tot en met de overdracht bij de notaris staan wij voor je klaar.

Op zoek naar een makelaar die kennis en ervaring combineert met persoonlijke service? Dan ben je bij Timmermans Makelaardij aan het juiste adres!

Onze klanten beoordelen ons gemiddeld met een 9,3!



# Heeft u interesse?

Timmermans Makelaardij

Stationsstraat 74
5141GG, Waalwijk

0416-332661 | info@timmermansmakelaardij.nl
www.timmermansmakelaardij.nl

funda