

Nienoordshaven 3, 9312 RH Nietap

€ 1.039.000,00 kosten koper







NieNoord Makelaars & Taxateurs BV
Tolberterstraat 35 A
9351 BB, LEEK
Tel: 0594-511303
E-mail: info@makelaardijnienoord.nl
www.makelaardijnienoord.nl

Omschrijving

Nienoordshaven 3, 9312 RH Nietap

Exclusief wonen aan het water, met vrij uitzicht, volop ruimte en modern wooncomfort!

Op een werkelijk bijzondere locatie, direct grenzend aan het prachtige Landgoed Nienoord, staat deze unieke, onder architectuur gebouwde vrijstaande villa. Een woning waar moderne architectuur, ruimte, comfort en een schitterende natuurlijke omgeving op bijzondere wijze samenkomen. Met een eigen aanlegsteiger, directe toegang tot vaarwater en een fraai en vrij uitzicht biedt deze villa een combinatie van wonen, natuur en recreatie die maar zelden voorkomt.

De villa is ontworpen door architect Jacob van Ringen en kenmerkt zich door een eigentijdse architectuur, een ruimtelijke indeling en een sterke verbinding tussen binnen en buiten. Met maar liefst circa 245 m² woonoppervlakte, een royaal perceel van 1.145 m² en energielabel A is hier sprake van een bijzonder comfortabel woonhuis. Ook op het gebied van duurzaamheid en wooncomfort is de woning goed uitgerust, met onder andere 21 zonnepanelen, vloerverwarming, gedeeltelijke airconditioning en een hybride NIBE-warmtepomp.

De tuingerichte woonkamer vormt het hart van de woning. Hier geniet u van het vrije uitzicht over de groene omgeving en de directe verbinding met de tuin. De ligging aan het water geeft het geheel een extra dimensie. Vanaf uw eigen aanlegsteiger stapt u zo in de boot en vaart u via de omliggende waterwegen onder andere richting het Leekstermeer. Een ideale plek voor liefhebbers van varen, natuur en het buitenleven.
Het royale perceel biedt volop mogelijkheden om in alle rust van het buitenleven te genieten.

De villa beschikt over een praktische en veelzijdige indeling. Op de begane grond bevinden zich naast de royale, tuingerichte woonkamer ook een slaapkamer en badkamer. Hierdoor is de woning uitstekend geschikt voor gelijkvloers wonen, zonder concessies te doen aan ruimte en comfort.

Op de verdieping bevinden zich nog eens drie slaapkamers en een tweede badkamer. Daarmee biedt de woning volop mogelijkheden voor een gezin, logees of het combineren van wonen en werken. Het dakterras vormt een waardevolle aanvulling en biedt een heerlijke plek om in alle rust te genieten van het uitzicht en de bijzondere omgeving.

NieNoord Makelaars & Taxateurs BV
Tolberterstraat 35 A
9351 BB, LEEK
Tel: 0594-511303
E-mail: info@makelaardijnienoord.nl
www.makelaardijnienoord.nl

Naast de bijzondere architectuur en ligging biedt deze villa ook een hoog niveau van modern wooncomfort. De woning beschikt over energielabel A en is voorzien van een hybride NIBE-warmtepomp, gedeeltelijk vloerverwarming en maar liefst 21 zonnepanelen. Daarnaast is de woning gedeeltelijk uitgerust met airconditioning, wat bijdraagt aan een aangenaam binnenklimaat tijdens warme dagen.

Deze voorzieningen maken de villa niet alleen comfortabel, maar dragen ook bij aan een energiezuinige manier van wonen.

De ligging is zonder meer een van de grote kwaliteiten van deze villa. Direct naast het uitgestrekte Landgoed Nienoord, met zijn bossen, wandelroutes en recreatieve voorzieningen, woont u hier midden in het groen en toch op korte afstand van alle dagelijkse voorzieningen.

De gezellige dorpskern van Leek bevindt zich op loopafstand en biedt een gevarieerd aanbod aan winkels, supermarkten, horeca en overige voorzieningen. Ook de bereikbaarheid is uitstekend.

Indeling: Hal/entree met toilet. Bijkeuken met keukenopstelling, hobby-/werkkamer met keukenopstelling en toegang tot de tuin. Inpandige berging. Tuingerichte woonkamer met schuifpui naar de tuin en sfeervolle gashaard. Woonkeuken met toegang tot de tuin en moderne keukenopstelling voorzien van inbouwapparatuur. Ruime slaapkamer met schuifpui naar de tuin en inpandige badkamer voorzien van ligbad, toilet, douche en wastafelmeubel.
Eerste verdieping: Overloop met vide, drie slaapkamers, badkamer met douche , toilet en wastafelmeubel, berging en dakterras.
Bij de woning een tuinberging.

* Energielabel A
* Fraaie tuin met meerdere terrassen/overkappingen/tuinkas en terras aan het water
* Slaapkamer en badkamer op de begane grond
* Recent uitgebouwd
* Gelegen nabij het Leekstermeer

€ 1.039.000,00 kosten koper

NieNoord Makelaars & Taxateurs BV
Tolberterstraat 35 A
9351 BB, LEEK
Tel: 0594-511303
E-mail: info@makelaardijnienoord.nl
www.makelaardijnienoord.nl

Kenmerken

Object gegevens	
Soort woning	Villa
Type woning	Vrijstaande woning
Bouwjaar	1999

Maten object	
Aantal kamers	6 kamers
Aantal slaapkamers	4 slaapkamer(s)
Inhoud woning	909 m^3
Perceel oppervlakte	1.145 m^2
Gebruiksoppervlakte woonfunctie	245 m^2

Details	
Ligging	Aan water, aan rustige weg, in woonwijk, vrij uitzicht, aan vaarwater
Voorzieningen	Mechanische ventilatie, TV kabel, Airconditioning, Rookkanaal, Schuifpui, Glasvezel kabel, Zonnepanelen, Prive dakterras
Bijzonderheden	Toegankelijk voor ouderen, toegankelijk voor minder validen
Schuur / berging	Vrijstaand hout
Kabel	Ja
Buitenzonwering	Nee

Energie	
Energielabel	A
Isolatie	Volledig geïsoleerd
Verwarming	Vloerverwarming gedeeltelijk, Gashaard, Warmtepomp lucht, Airco
Warmwater	Warmtepomp lucht, warmtepomp met boiler combinatie

Tuin gegevens	
Tuin	Tuin rondom
Hoofdtuin	Tuin rondom
Kwaliteit	Fraai aangelegd

NieNoord Makelaars & Taxateurs BV
Tolberterstraat 35 A
9351 BB, LEEK
Tel: 0594-511303
E-mail: info@makelaardijnienoord.nl
www.makelaardijnienoord.nl





NieNoord Makelaars & Taxateurs BV
Tolberterstraat 35 A
9351 BB, LEEK
Tel: 0594-511303
E-mail: info@makelaardijnienoord.nl
www.makelaardijnienoord.nl





NieNoord Makelaars & Taxateurs BV
Tolberterstraat 35 A
9351 BB, LEEK
Tel: 0594-511303
E-mail: info@makelaardijnienoord.nl
www.makelaardijnienoord.nl





NieNoord Makelaars & Taxateurs BV
Tolberterstraat 35 A
9351 BB, LEEK
Tel: 0594-511303
E-mail: info@makelaardijnienoord.nl
www.makelaardijnienoord.nl





NieNoord Makelaars & Taxateurs BV
Tolberterstraat 35 A
9351 BB, LEEK
Tel: 0594-511303
E-mail: info@makelaardijnienoord.nl
www.makelaardijnienoord.nl





NieNoord Makelaars & Taxateurs BV
Tolberterstraat 35 A
9351 BB, LEEK
Tel: 0594-511303
E-mail: info@makelaardijnienoord.nl
www.makelaardijnienoord.nl





NieNoord Makelaars & Taxateurs BV
Tolberterstraat 35 A
9351 BB, LEEK
Tel: 0594-511303
E-mail: info@makelaardijnienoord.nl
www.makelaardijnienoord.nl





NieNoord Makelaars & Taxateurs BV
Tolberterstraat 35 A
9351 BB, LEEK
Tel: 0594-511303
E-mail: info@makelaardijnienoord.nl
www.makelaardijnienoord.nl





NieNoord Makelaars & Taxateurs BV
Tolberterstraat 35 A
9351 BB, LEEK
Tel: 0594-511303
E-mail: info@makelaardijnienoord.nl
www.makelaardijnienoord.nl





NieNoord Makelaars & Taxateurs BV
Tolberterstraat 35 A
9351 BB, LEEK
Tel: 0594-511303
E-mail: info@makelaardijnienoord.nl
www.makelaardijnienoord.nl





NieNoord Makelaars & Taxateurs BV
Tolberterstraat 35 A
9351 BB, LEEK
Tel: 0594-511303
E-mail: info@makelaardijnienoord.nl
www.makelaardijnienoord.nl





NieNoord Makelaars & Taxateurs BV
Tolberterstraat 35 A
9351 BB, LEEK
Tel: 0594-511303
E-mail: info@makelaardijnienoord.nl
www.makelaardijnienoord.nl





NieNoord Makelaars & Taxateurs BV
Tolberterstraat 35 A
9351 BB, LEEK
Tel: 0594-511303
E-mail: info@makelaardijnienoord.nl
www.makelaardijnienoord.nl





NieNoord Makelaars & Taxateurs BV
Tolberterstraat 35 A
9351 BB, LEEK
Tel: 0594-511303
E-mail: info@makelaardijnienoord.nl
www.makelaardijnienoord.nl





NieNoord Makelaars & Taxateurs BV
Tolberterstraat 35 A
9351 BB, LEEK
Tel: 0594-511303
E-mail: info@makelaardijnienoord.nl
www.makelaardijnienoord.nl





NieNoord Makelaars & Taxateurs BV
Tolberterstraat 35 A
9351 BB, LEEK
Tel: 0594-511303
E-mail: info@makelaardijnienoord.nl
www.makelaardijnienoord.nl





NieNoord Makelaars & Taxateurs BV
Tolberterstraat 35 A
9351 BB, LEEK
Tel: 0594-511303
E-mail: info@makelaardijnienoord.nl
www.makelaardijnienoord.nl





NieNoord Makelaars & Taxateurs BV
Tolberterstraat 35 A
9351 BB, LEEK
Tel: 0594-511303
E-mail: info@makelaardijnienoord.nl
www.makelaardijnienoord.nl





NieNoord Makelaars & Taxateurs BV
Tolberterstraat 35 A
9351 BB, LEEK
Tel: 0594-511303
E-mail: info@makelaardijnienoord.nl
www.makelaardijnienoord.nl





NieNoord Makelaars & Taxateurs BV
Tolberterstraat 35 A
9351 BB, LEEK
Tel: 0594-511303
E-mail: info@makelaardijnienoord.nl
www.makelaardijnienoord.nl

NieNoord
Makelaars & Taxateurs





NieNoord Makelaars & Taxateurs BV
Tolberterstraat 35 A
9351 BB, LEEK
Tel: 0594-511303
E-mail: info@makelaardijnienoord.nl
www.makelaardijnienoord.nl

NVM

funda





NieNoord Makelaars & Taxateurs BV
Tolberterstraat 35 A
9351 BB, LEEK
Tel: 0594-511303
E-mail: info@makelaardijnienoord.nl
www.makelaardijnienoord.nl





NieNoord Makelaars & Taxateurs BV
Tolberterstraat 35 A
9351 BB, LEEK
Tel: 0594-511303
E-mail: info@makelaardijnienoord.nl
www.makelaardijnienoord.nl





NieNoord Makelaars & Taxateurs BV
Tolberterstraat 35 A
9351 BB, LEEK
Tel: 0594-511303
E-mail: info@makelaardijnienoord.nl
www.makelaardijnienoord.nl

Begane grond

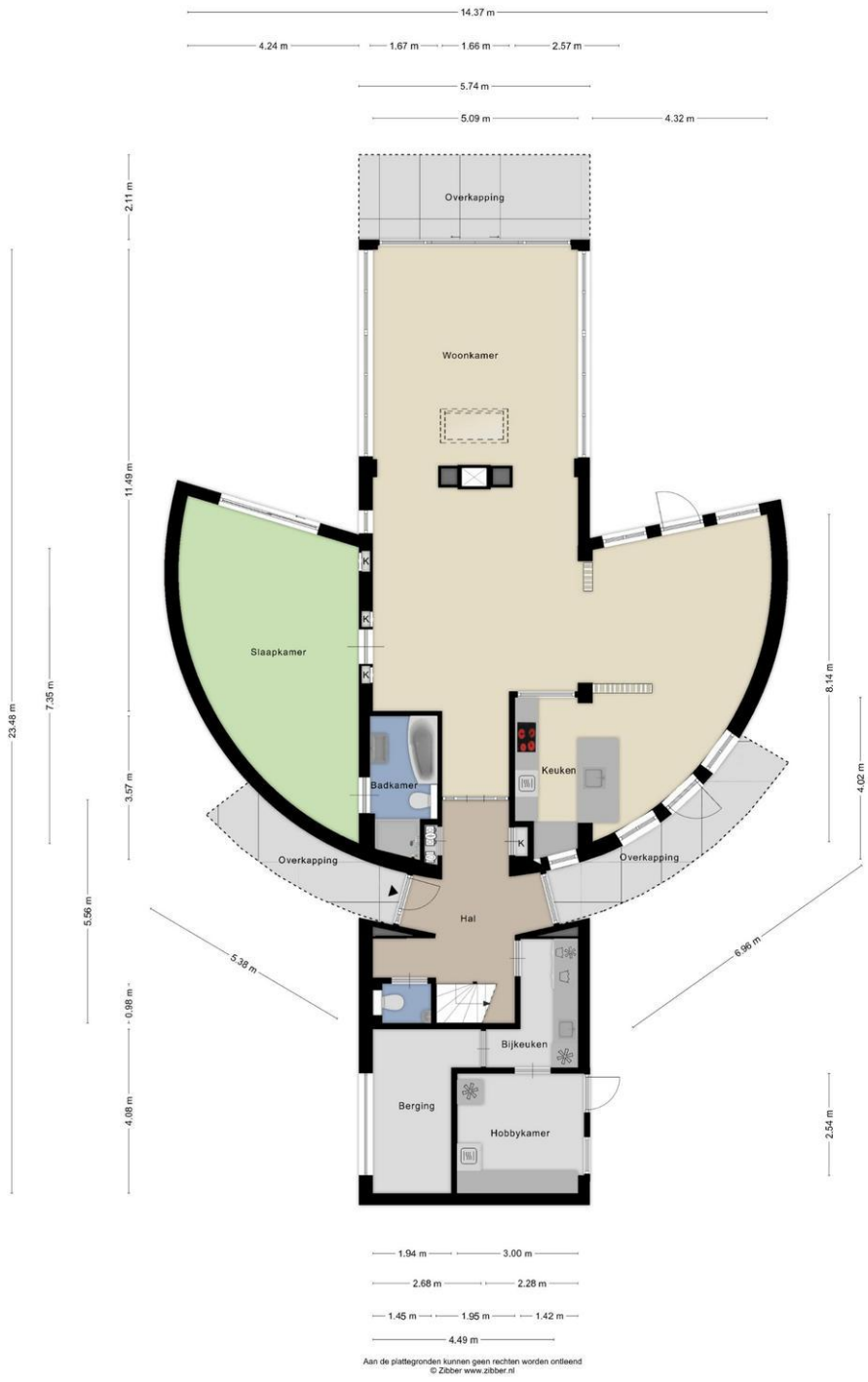

NieNoord Makelaars & Taxateurs BV
Tolberterstraat 35 A
9351 BB, LEEK
Tel: 0594-511303
E-mail: info@makelaardijnienoord.nl
www.makelaardijnienoord.nl

Berging

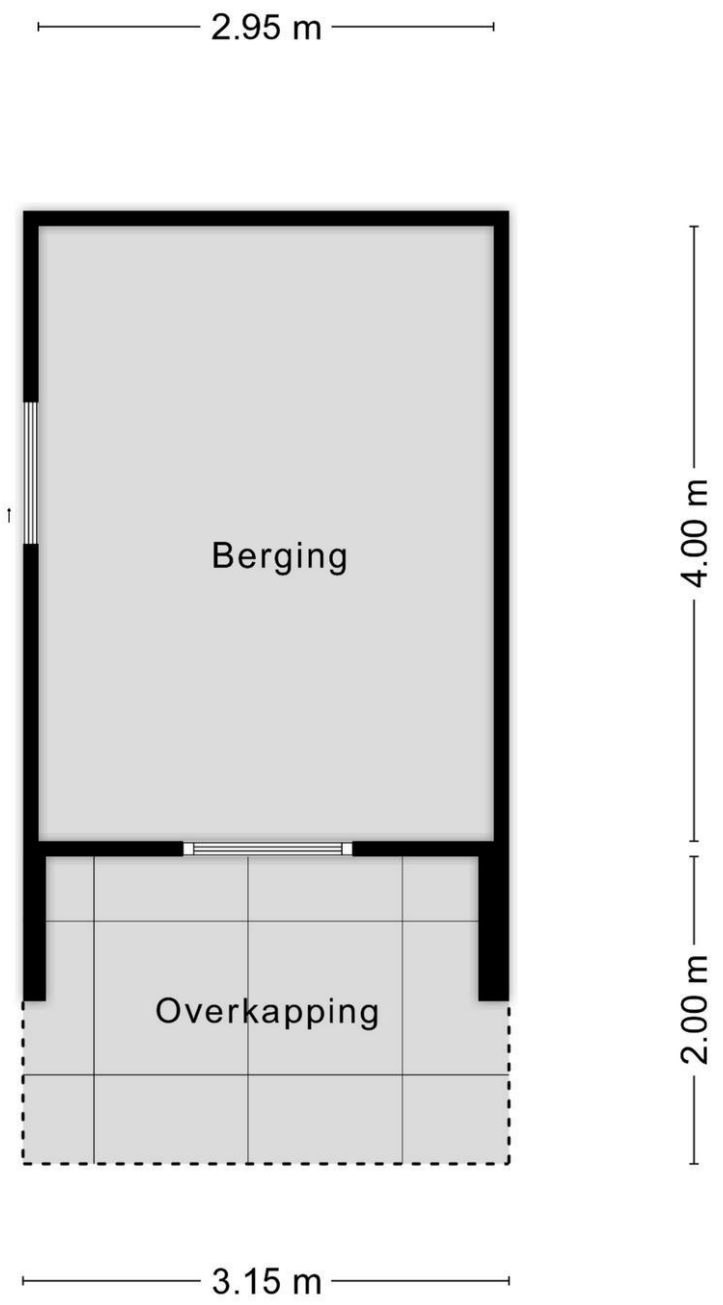

Aan de plattegronden kunnen geen rechten worden ontleend
© Zibber www.zibber.nl

NieNoord Makelaars & Taxateurs BV
Tolberterstraat 35 A
9351 BB, LEEK
Tel: 0594-511303
E-mail: info@makelaardijnienoord.nl
www.makelaardijnienoord.nl

Eerste verdieping



Aan de plattegronden kunnen geen rechten worden ontleend
© Zibber www.zibber.nl

NieNoord Makelaars & Taxateurs BV
Tolberterstraat 35 A
9351 BB, LEEK
Tel: 0594-511303
E-mail: info@makelaardijnienoord.nl
www.makelaardijnienoord.nl

Kas

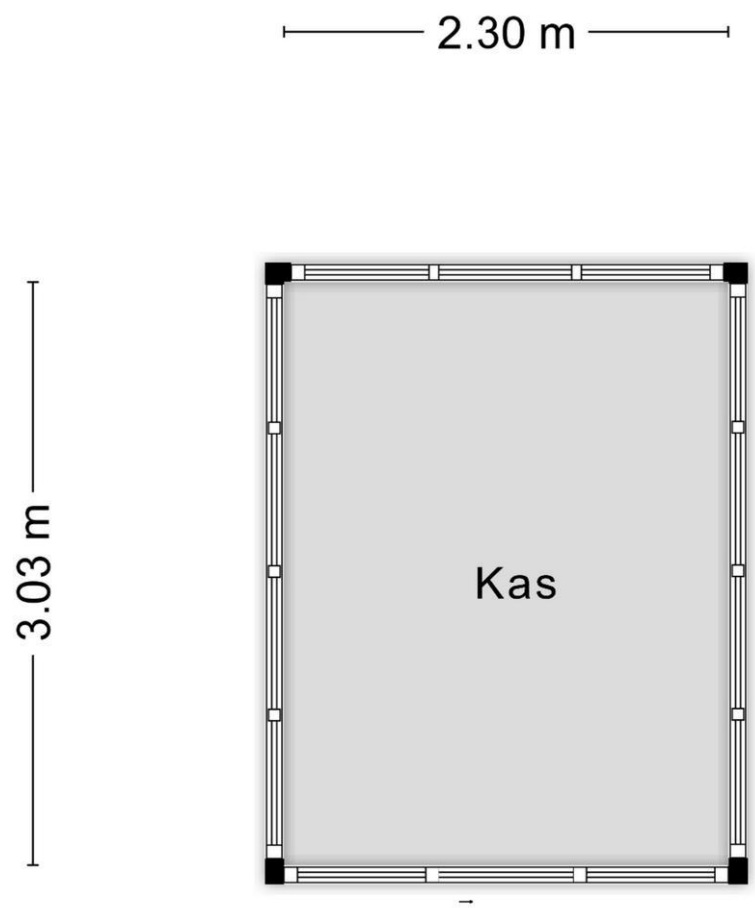

Aan de plattegronden kunnen geen rechten worden ontleend
© Zibber www.zibber.nl

NieNoord Makelaars & Taxateurs BV
Tolberterstraat 35 A
9351 BB, LEEK
Tel: 0594-511303
E-mail: info@makelaardijnienoord.nl
www.makelaardijnienoord.nl

Kadastrale kaart

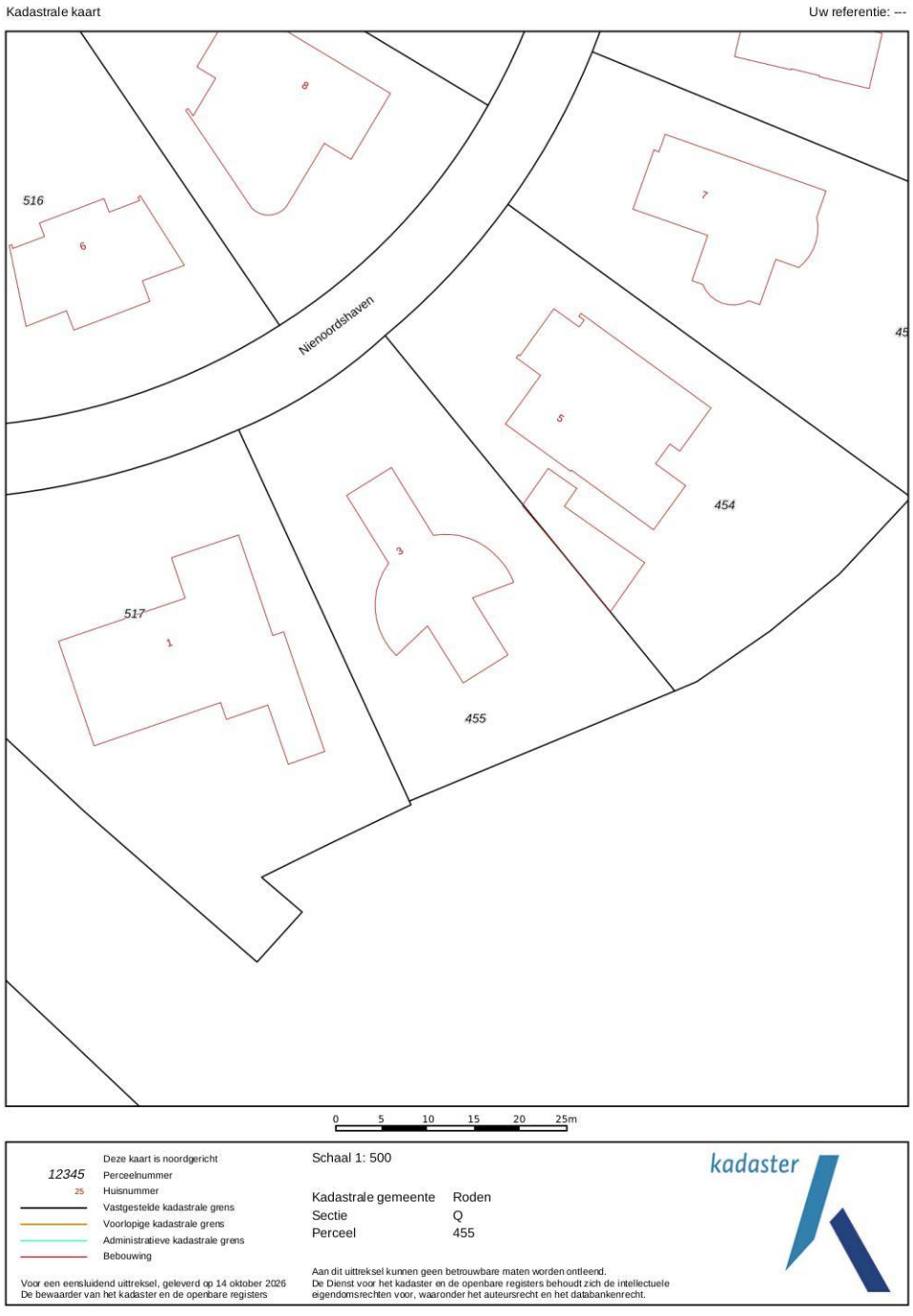

NieNoord Makelaars & Taxateurs BV
Tolberterstraat 35 A
9351 BB, LEEK
Tel: 0594-511303
E-mail: info@makelaardijnienoord.nl
www.makelaardijnienoord.nl

Locatie

Adres gegevens	
Adres	Nienoordshaven 3
Postcode / plaats	9312 RH NIETAP
Provincie	Drenthe

Locatiekaart

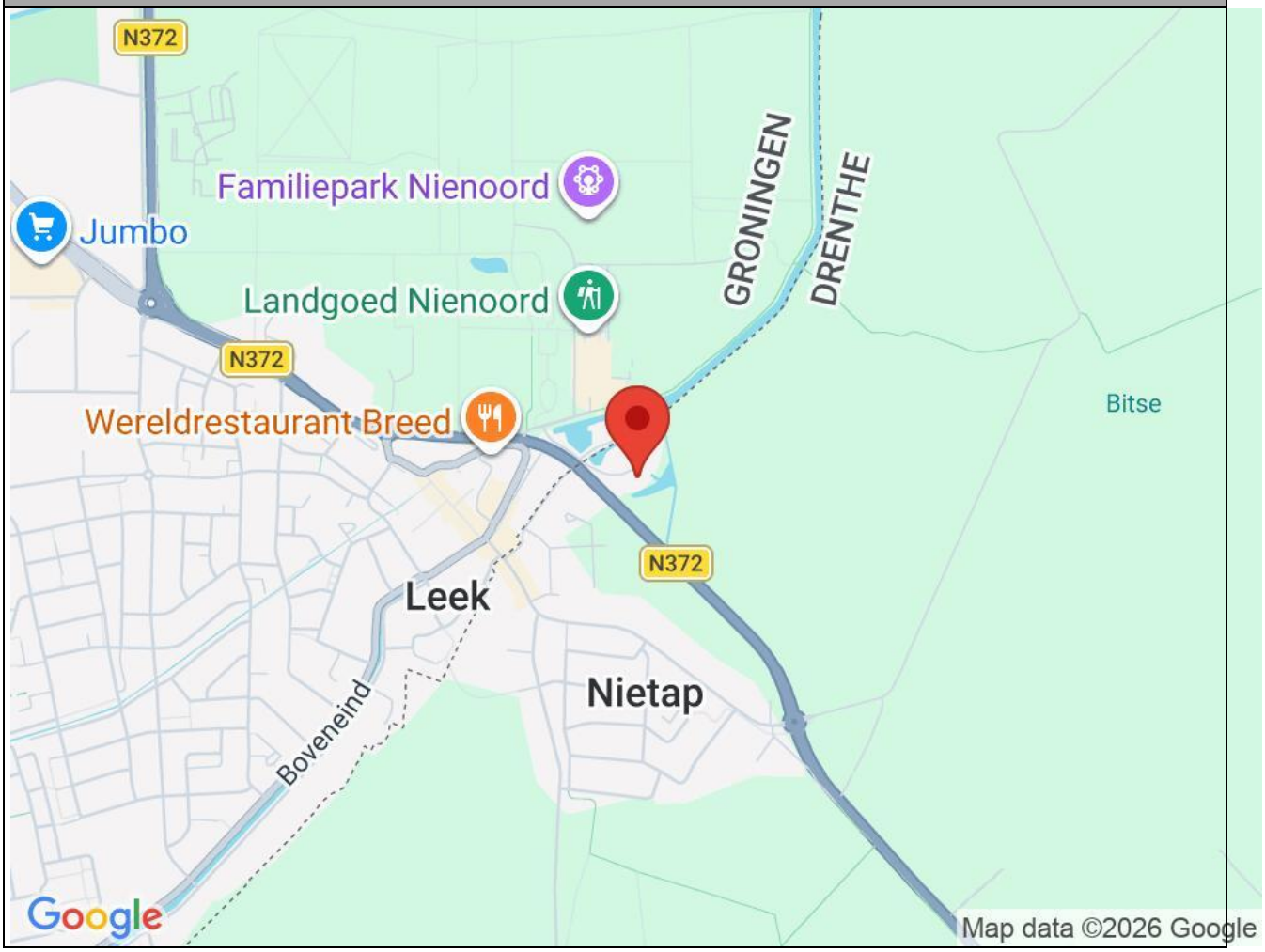

NieNoord Makelaars & Taxateurs BV
Tolberterstraat 35 A
9351 BB, LEEK
Tel: 0594-511303
E-mail: info@makelaardijnienoord.nl
www.makelaardijnienoord.nl

Lijst van zaken

	Blijft achter	Gaat mee	Kan worden overgenomen	n.v.t.
Woning				
Interieur				
Verlichting, te weten:				
– Inbouwspots/dimmers	☒	☐	☐	☐
– Opbouwspots/armaturen/lampen/dimmers	☐	☐	☐	☒
– Losse (hang)lampen	☐	☐	☒	☐
– Plafonieres	☒	☐	☐	☐
–	☐	☐	☐	☒
(Losse)kasten, legplanken, te weten:				
–	☐	☐	☐	☒
–	☐	☐	☐	☒
Raamdecoratie/zonwering binnen, te weten:				
– Gordijnrails	☒	☐	☐	☐
– Gordijnen	☐	☒	☐	☐
– Overgordijnen	☐	☒	☐	☐
– Vitrages	☐	☐	☐	☒
– Rolgordijnen	☐	☐	☐	☒
– Lamellen	☒	☐	☐	☐
– Jaloezieën	☒	☐	☐	☐
– (Losse) horren/rolhorren	☐	☐	☐	☒
–	☐	☐	☐	☒
–	☐	☐	☐	☒
Vloerdecoratie, te weten:				
– Vloerbedekking	☒	☐	☐	☐
– Parketvloer	☐	☐	☐	☒
– Houten vloer(delen)	☐	☐	☐	☒
– Laminaat	☒	☐	☐	☐
– Plavuizen	☒	☐	☐	☐
–	☐	☐	☐	☒
–	☐	☐	☐	☒
(Voorzet) openhaard met toebehoren	☒	☐	☐	☐
Allesbrander	☐	☐	☐	☒
Houtkachel	☐	☐	☐	☒
(Gas)kachels	☒	☐	☐	☐

NieNoord Makelaars & Taxateurs BV
Tolberterstraat 35 A
9351 BB, LEEK
Tel: 0594-511303
E-mail: info@makelaardijnienoord.nl
www.makelaardijnienoord.nl

	Blijft achter	Gaat mee	Kan worden overgenomen	n.v.t.
Designradiator(en)	☐	☐	☐	☒
Radiatorafwerking	☐	☐	☐	☒
Overig, te weten:				
– Spiegelwanden	☒	☐	☐	☐
– Schilderij ophangsysteem	☐	☐	☐	☒
–	☐	☐	☐	☒
–	☐	☐	☐	☒
–	☐	☐	☐	☒
–	☐	☐	☐	☒

Keuken

Keukenblok (met bovenkasten)	☒	☐	☐	☐
Keuken (inbouw)apparatuur, te weten:				
– Kookplaat	☒	☐	☐	☐
– (Gas)fornuis	☒	☐	☐	☐
– Afzuigkap	☒	☐	☐	☐
– Magnetron	☒	☐	☐	☐
– Oven	☒	☐	☐	☐
– Combi-oven/combimagnetron	☒	☐	☐	☐
– Koelkast	☒	☐	☐	☐
– Vriezer	☐	☐	☐	☒
– Koel-vriescombinatie	☐	☐	☐	☒
– Vaatwasser	☒	☐	☐	☐
– Quooker	☐	☐	☐	☒
– Koffiezetapparaat	☐	☐	☐	☒
–	☐	☐	☐	☒
–	☐	☐	☐	☒
Keukenaccessoires, te weten:				
–	☐	☐	☐	☒
–	☐	☐	☐	☒
–	☐	☐	☐	☒
–	☐	☐	☐	☒
–	☐	☐	☐	☒
–	☐	☐	☐	☒
–	☐	☐	☐	☒
–	☐	☐	☐	☒

Sanitair/sauna

Toilet met de volgende toebehoren:				
– Toilet	☒	☐	☐	☐
– Toiletrolhouder	☒	☐	☐	☐
– Toiletborstel(houder)	☒	☐	☐	☐
– Fontein	☒	☐	☐	☐

NieNoord Makelaars & Taxateurs BV
Tolberterstraat 35 A
9351 BB, LEEK
Tel: 0594-511303
E-mail: info@makelaardijnienoord.nl
www.makelaardijnienoord.nl

	Blijft achter	Gaat mee	Kan worden overgenomen	n.v.t.
–	☐	☐	☐	☒
–	☐	☐	☐	☒
Badkamer met de volgende toebehoren:				
– Ligbad	☐	☐	☐	☒
– Jacuzzi/whirlpool	☒	☐	☐	☐
– Douche (cabine/scherm)	☒	☐	☐	☐
– Stoomdouche (cabine)	☐	☐	☐	☒
– Wastafel	☒	☐	☐	☐
– Wastafelmeubel	☒	☐	☐	☐
– Planchet	☐	☐	☐	☒
– Toiletkast	☒	☐	☐	☐
– Toilet	☒	☐	☐	☐
– Toiletrolhouder	☒	☐	☐	☐
– Toiletborstel(houder)	☒	☐	☐	☐
–	☐	☐	☐	☒
–	☐	☐	☐	☒
Sauna met toebehoren	☐	☐	☐	☒
	☐	☐	☐	☒
	☐	☐	☐	☒
Exterieur/installaties/veiligheid/energiebesparing				
Schotel/antenne	☐	☐	☐	☒
Brievenbus	☒	☐	☐	☐
Kluis	☐	☐	☐	☒
(Voordeur)bel	☒	☐	☐	☐
Alarminstallatie	☒	☐	☐	☐
(Veiligheids)sloten en overige inbraakpreventie	☒	☐	☐	☐
Rookmelders	☒	☐	☐	☐
(Klok)thermostaat	☒	☐	☐	☐
Airconditioning	☒	☐	☐	☐
Warmwatervoorziening, te weten:				
– CV-installatie	☒	☐	☐	☐
– Boiler	☐	☐	☐	☒
– Geiser	☐	☐	☐	☒
–	☐	☐	☐	☒
–	☐	☐	☐	☒
–	☐	☐	☐	☒
Screens	☐	☐	☐	☒
Rolluiken	☐	☐	☐	☒
Zonwering buiten	☒	☐	☐	☐
–	☐	☐	☐	☒
–	☐	☐	☐	☒
–	☐	☐	☐	☒
Isolatievoorzieningen (voorzetramen/radiatorfolie etc.), te weten:				
–	☐	☐	☐	☒

NieNoord Makelaars & Taxateurs BV
Tolberterstraat 35 A
9351 BB, LEEK
Tel: 0594-511303
E-mail: info@makelaardijnienoord.nl
www.makelaardijnienoord.nl

	Blijft achter	Gaat mee	Kan worden overgenomen	n.v.t.
Telefoonaansluiting/internetaansluiting	☒	☐	☐	☐
Veiligheidsschakelaar wasautomaat	☐	☐	☐	☒
Waterslot wasautomaat	☒	☐	☐	☐
Zonnepanelen	☒	☐	☐	☐
Oplaadpunt elektrische auto	☐	☐	☒	☐
	☐	☐	☐	☒
	☐	☐	☐	☒

Tuin

Inrichting

Tuinaanleg/bestrating	☒	☐	☐	☐
Beplanting	☒	☐	☐	☐
Sloep met trailer	☐	☐	☒	☐

Verlichting/installaties

Buitenverlichting	☒	☐	☐	☐
Tijd- of schemerschakelaar/bewegingsmelder	☒	☐	☐	☐
	☐	☐	☐	☒

Bebouwing

Tuinhuis/buitenberging	☒	☐	☐	☐
Kasten/werkbank in tuinhuis/berging	☐	☐	☐	☒
(Broei)kas	☒	☐	☐	☐
Compost vat	☐	☐	☐	☒
	☐	☐	☐	☒

Overig

Overige tuin, te weten:				
– (Sier)hek	☐	☐	☐	☒
– Vlaggenmast(houder)	☐	☐	☐	☒
– Compost vat	☒	☐	☐	☐
– Regenwater vat	☒	☐	☐	☐

NieNoord Makelaars & Taxateurs BV
Tolberterstraat 35 A
9351 BB, LEEK
Tel: 0594-511303
E-mail: info@makelaardijnienoord.nl
www.makelaardijnienoord.nl

Overig

Zijn er zaken die geen eigendom zijn van verkoper omdat er sprake is van een leasecontract of huurcontract. Zo ja, neemt verkoper de zaak mee of wordt het betreffende contract overgenomen?	Ja	Nee	Gaat mee	Moet worden overgenomen
CV	☐	☒	☐	☐
Boiler	☐	☒	☐	☐
Zonnepanelen	☐	☒	☐	☐
	☐	☒	☐	☐
	☐	☒	☐	☐
	☐	☒	☐	☐
	☐	☒	☐	☐
Bijlage(n) over te nemen contracten:				
–				
–				

NieNoord Makelaars & Taxateurs BV
Tolberterstraat 35 A
9351 BB, LEEK
Tel: 0594-511303
E-mail: info@makelaardijnienoord.nl
www.makelaardijnienoord.nl

Vragenlijst voor de verkoop van een woning

DEEL B

1 Bijzonderheden

a. Zijn er nadat u het perceel in eigendom hebt gekregen nog andere, eventuele aanvullende notariële of onderhandse akten opgesteld met betrekking tot het perceel? **Nee**

Zo ja, welke? : _____

_____

b. Zijn er mondelinge of schriftelijke afspraken gemaakt over aangrenzende percelen? **Ja**
(Denk hierbij aan regelingen voor het gebruik van een poort, schuur, garage, tuin, overeenkomsten met meerdere buren, toezeggingen, erfafscheidingen.)

Zo ja, welke zijn dat? : **De sloot is eigendom van eigenaar Nienoordshaven 1 en als men iets wil veranderen moet dit in overleg met de eigenaar.**

c. Wijken de huidige terreinafscheidingen af van de kadastrale eigendomsgrenzen? **Niet bekend**
(Denk hierbij ook aan strookjes grond van de gemeente die u in gebruik heeft, of grond van u die gebruikt wordt door de buren.)

Zo ja, waaruit bestaat die afwijking? : _____

_____

d. Is een gedeelte van de woning, schuur, garage of schutting gebouwd op grond van de buren of andersom? **Nee**

Zo ja, graag nader toelichten: : _____

_____

e. Heeft u grond van derden in gebruik? **Nee**

Zo ja, welke grond? : _____

_____

f. Rusten er 'bijzondere lasten en beperkingen' op de woning en/of het perceel? (Bijzondere lasten en beperkingen kunnen privaatrechtelijke beperkingen zijn zoals (lijdende) erfdienstbaarheden (bijvoorbeeld een recht van overpad), kwalitatieve verplichtingen, kettingbedingen, vruchtgebruik, voorkeursrecht (bijvoorbeeld een eerste recht van koop), opstalrecht, erfpacht, huurkoop. Het kan ook gaan om publiekrechtelijke beperkingen zoals een aanschrijving van de gemeente in het kader van een illegale verbouwing) **Nee**

Zo ja, welke? : _____

_____

g. Is de Wet voorkeursrecht gemeenten van toepassing? **Nee**

h. Is er een anti-speculatiebeding en/of zelfbewoningsplicht van toepassing op de woning? **Nee**

Zo ja, hoe lang nog? : _____

_____

i. Is er sprake van een beschermd stads- of dorpsgezicht of loopt er een procedure tot aanwijzing daartoe? **Nee**

Is er sprake van een gemeentelijk-, provinciaal-of rijksmonument of loopt er een procedure tot **Nee**

NieNoord Makelaars & Taxateurs BV
Tolberterstraat 35 A
9351 BB, LEEK
Tel: 0594-511303
E-mail: info@makelaardijnienoord.nl
www.makelaardijnienoord.nl

aanwijzing daartoe?

Is er volgens het bestemmingsplan sprake van een beeldbepalend of karakteristiek object? **Nee**

j. Is er sprake (geweest) van ruilverkaveling? **Nee**

Zo ja, moet u hiervoor ruilverkavelingsrente betalen? Ja / Nee

Zo ja, hoeveel en voor hoe lang? Bedrag: € _____

Duur: : _____
_____

k. Is er sprake van onteigening? **Nee**

l. Is de woning of de grond geheel of gedeeltelijk verhuurd of bij anderen in gebruik? **Nee**

Zo ja: Is er een huurcontract/ gebruiksovereenkomst? Ja / Nee

Indien er geen contract of overeenkomst is, beschrijf hieronder wat (mondeling) met de huurder/ gebruiker is afgesproken: : _____
_____

Welk gedeelte is verhuurd/ in gebruik gegeven? : _____
_____

Welke delen vallen onder gezamenlijk gebruik? : _____
_____

Welke zaken zijn van de huurder en mag hij verwijderen bij ontruiming? (Bijvoorbeeld geiser, keuken, lampen.) : _____
_____

Heeft de huurder een waarborgsom gestort? Ja / Nee

Zo ja, hoeveel? € _____

Heeft u nog andere afspraken met de huurders gemaakt? Ja / Nee

Zo ja, welke? : _____
_____

m. Is er over de woning een geschil/procedures gaande, al dan niet bij de rechter, huurcommissie of een andere instantie?(bijvoorbeeld onteigening/kwesties met buren, zoals erfdienstbaarheden, recht van overpad, erfafscheidingen e.d.) **Nee**

Zo ja, welke is/zijn dat? : _____
_____

n. Is er bezwaar gemaakt tegen de waardebeschikking WOZ? **Nee**

Zo ja, toelichting: : _____
_____

o. Zijn er door de overheid of nutsbedrijven verbeteringen of herstellingen voorgeschreven of aangekondigd die nog niet naar behoren zijn uitgevoerd? **Nee**

Zo ja, welke? : _____
_____

p. Zijn er in het verleden subsidies of premies verstrekt die bij verkoop van de woning voor een deel kunnen worden teruggevorderd? **Nee**

Zo ja, welke? : _____
_____

q. Is de woning onbewoonbaar verklaard of in het verleden ooit onbewoonbaar verklaard geweest? **Nee**

Zo ja, waarom? : _____

_____

r. Is er bij verkoop sprake van een omzetbelastingheffing? **Nee**
(Bijvoorbeeld omdat het een voormalig bedrijfsonroerendgoed is, of een woning met praktijkgedeelte, of omdat u pas ingrijpend verbouwd hebt.)

Zo ja, waarom? : _____

_____

s. Hoe gebruikt u de woning nu? (Bijvoorbeeld woning, praktijk, winkel, opslag) : **Als woning**

Is dat gebruik volgens de gemeente toegestaan? **Ja**

Zo nee, heeft de gemeente dit strijdige gebruik wel eens bij u aangekaart? Ja / Nee

Hoe heeft de gemeente dit strijdige gebruik bij u aangekaart? : _____

_____

2 Gevels

a. Is er sprake (geweest) van vochtdoorslag of aanhoudend vochtige plekken op de gevels? **Nee**

Zo ja, waar? : _____

_____

b. Zijn er (gerepareerde) scheuren/beschadigingen in/aan de gevels aanwezig? **Nee**

Zo ja, waar? : _____

_____

c. Zijn de gevels tijdens de bouw geïsoleerd? **Ja**

Zo nee, zijn de gevels daarna (deels) geïsoleerd? Ja / Nee / Niet bekend

Zo ja, wanneer heeft de isolatie van de gevels plaatsgevonden en met welk isolatiemateriaal? : _____

_____

Heeft u een certificaat of bewijs van het na-isoleren? Ja / Nee

Is er sprake van volledige isolatie? **Ja**

Zo nee, welke delen van de gevels zijn er niet geïsoleerd? : _____

_____

d. Zijn de gevels ooit gereinigd? **Ja**

Zo ja, volgens welke methode en wanneer? : **Geen idee**

3 Dak(en)

a. Hoe oud zijn de daken ongeveer? Platte daken: : **1999 voor woning en serre 2023**

Overige daken: : **Geen**

b. Heeft u last van daklekkages (gehad)? **Nee**

Zo ja, waar? : _____

_____

c. Zijn er in het verleden gebreken geconstateerd aan de dakconstructie zoals scheve, doorbuigende, **Nee**

NieNoord Makelaars & Taxateurs BV
Tolberterstraat 35 A
9351 BB, LEEK
Tel: 0594-511303
E-mail: info@makelaardijnienoord.nl
www.makelaardijnienoord.nl

krakende, beschadigde en/of aangetaste dakdelen?
Zo ja, waar? : _____
_____

d. Heeft u het dak al eens (gedeeltelijk) laten vernieuwen c.q. laten repareren? **Ja**
Zo ja, welk (gedeelte van het) dak en waarom? : **Op gedeeltelijk dak woning ivm verouderde bitumen .**

e. Is het dak tijdens de bouw geïsoleerd? Platte daken: **Ja**
Overige daken: **Niet bekend**
Zo nee, is het dak daarna geïsoleerd? Platte daken: Ja / Nee / Niet bekend
Overige daken: Ja / Nee / Niet bekend
Zo ja, wanneer heeft de isolatie plaatsgevonden en met welk isolatiemateriaal? : **Nvt**
Heeft u een certificaat of bewijs van het na-isoleren? **Nee**
Is er sprake van volledige isolatie? Platte daken: **Ja**
Overige daken: **Niet bekend**
Zo nee, welke delen zijn er niet geïsoleerd? : **Nvt**

f. Zijn de regenwaterafvoeren lek of verstopt? **Nee**
Zo ja, toelichting: : _____
_____

g. Zijn de dakgoten lek of verstopt? **Nee**
Zo ja, toelichting: : _____
_____

4 Kozijnen, ramen en deuren

a. Van welk materiaal zijn de buitenkozijnen gemaakt? (bijvoorbeeld hout, kunststof of aluminium of een andersoortig materiaal) : **Hout**

b. Wanneer zijn de buitenkozijnen, ramen en deuren voor het laatst geschilderd? : **2022/2023**
Is dit gebeurd door een erkend schildersbedrijf? **Ja**
Zo ja, door wie? : **Klaverblad**

c. Functioneren alle scharnieren en sloten? **Ja**
Zo nee, toelichting: : _____
_____

d. Zijn voor alle afsluitbare deuren, ramen etc. sleutels aanwezig? **Ja**
Zo nee, voor welke deuren, ramen etc. niet? : _____
_____

e. Is er sprake van isolerende beglazing? **Ja**
Zo ja, welk type glas? : **HR++ beneden en 1e verdieping dubbelglas**

(bijvoorbeeld HR, HR+, HR++ of HR+++, zie de glassponning waarin doorgaans staat vermeld welke type glas er is geplaatst)

Is er sprake van isolerende beglazing in de gehele woning? **Ja**

Zo nee, welke ramen zijn niet geïsoleerd? : _____

f. Is er bij de isolerende beglazing sprake van condensvorming tussen het glas? (Denk aan lekkende ruiten.) **Nee**

Zo ja, waar? : _____

5 Vloeren, plafonds en wanden

a. Is er sprake (geweest) van vochtdoorslag of optrekkend vocht op de vloeren, plafonds en/of wanden? **Nee**

Zo ja, waar? : _____

b. Is er sprake (geweest) van schimmelvorming op de vloeren, plafonds en/of wanden? **Nee**

Zo ja, waar? : _____

c. Zijn er (gerepareerde) of (verborgen) scheuren en/of beschadigingen in/aan vloeren, plafonds en/of wanden aanwezig? **Nee**

Zo ja, waar? : _____

d. Hebben zich in het verleden problemen voorgedaan met de afwerkingen? (Bijvoorbeeld loszittend tegelwerk, loslatend behang of spuitwerk, holklinkend of loszittend stucwerk, etc.) **Nee**

Zo ja, waar? : _____

e. Is er sprake (geweest) van gebreken aan de vloerconstructie, zoals scheve, doorbuigende, krakende, beschadigde en/of aangetaste vloerdelen? **Nee**

Zo ja, waar? : _____

f. Is er sprake van vloerisolatie? **Ja**

Zo ja, wanneer heeft de isolatie van de vloer plaatsgevonden en met welk isolatiemateriaal? : **1999 bij de bouw, piepschuim**

Heeft u een certificaat of bewijs van het na-isoleren? **Nee**

Is er sprake van volledige isolatie? **Niet bekend**

Zo nee, welke delen zijn er niet geïsoleerd? : _____

6 Fundering, kruipruimte en kelder

a. Is er sprake (geweest) van gebreken aan de fundering? **Niet bekend**

Zo ja, waar? : _____

NieNoord Makelaars & Taxateurs BV
Tolberterstraat 35 A
9351 BB, LEEK
Tel: 0594-511303
E-mail: info@makelaardijnienoord.nl
www.makelaardijnienoord.nl

_____

b. Is de kruipruimte toegankelijk? **Ja**

Is de kruipruimte droog? **Nee**

Zo nee of meestal, toelichting: : **Een laagje water van 5-10cm is meestal aanwezig**

c. Is er sprake van vochtdoorslag door de kelderwand? **Nee**

Zo ja of soms, toelichting: : _____
_____

d. Is de grondwaterstand in de afgelopen jaren waarneembaar gewijzigd of is er sprake van wateroverlast geweest? **Nee**

Zo ja, heeft dit tot problemen geleid in de vorm van water in de kruipruimte c.q. kelder? Ja / Nee / n.v.t.

Zo nee, tot wat voor andere problemen heeft dit geleid? : _____
_____

7 Installaties

a. Wat voor warmte-installatie(s) is/zijn er aanwezig in de woning?
(bijvoorbeeld cv-installatie, WTW-systeem, WKO-systeem, (hybride) warmtepomp, airconditioning, zonneboiler, elektrische boiler, pelletkachel dan wel een andere installatie) : **NIBE hybride warmtepomp met CV ketel als naverwarmer en voor warm tapwater.**

Is/zijn de installatie(s) eigendom? **Ja**

Zo nee, toelichting:
(bijvoorbeeld de installatie(s) is/ zijn gehuurd of geleased. Tevens huur-/leaseprijs vermelden) : _____
_____

Merk van de installatie(s): : **NIBE en Remeha**

Type(nummer) van de installatie(s): : **F2040-08 monoblock NIBE REMEHA Avanta 35C**

Installatiedatum van de installatie(s): : **NIBE in 2025, Remeha 2012**

Op welke datum is/zijn deze installatie(s) voor het laatst onderhouden? : **Ieder jaar wordt deze gechecked**

Is het onderhoud uitgevoerd door een erkend bedrijf? **Ja**

Zo ja, door wie? : **Energiewacht**

b. Zijn er de afgelopen tijd zaken opgevallen ten aanzien van de installatie(s)? **Nee**
(bijvoorbeeld de cv-installatie moet meer dan 1 keer per jaar bijgevuld worden of de installatie functioneert niet goed)

Zo ja, wat is u opgevallen? : _____
_____

c. Zijn er radiatoren die niet warm worden? **Nee**

Zo ja, welke? : _____
_____

d. Zijn er radiatoren of (water)leidingen die lekken? **Nee**

	Zo ja, waar en welke?	:	_____ _____
e.	Zijn er radiatoren of (water)leidingen die ooit zijn bevroren?		**Nee**
	Zo ja, waar?	:	_____ _____
f.	Heeft u vloerverwarming in de woning?		**Ja**
	Zo ja, betreft dit elektrische vloerverwarming, vloerverwarming met warm water of anders?		**Ja**
	Elektrisch:		
	warm water:		**Ja**
	overig, namelijk	:	**Geen**
	Waar bevindt zich de elektrische vloerverwarming?	:	**Nvt**
	Waar bevindt zich de vloerverwarming met warm water?	:	**Huiskamer, keuken, slaapkamer, serre op begane grond. Radiatoren in overige ruimten**
	Waar bevindt zich de overige vloerverwarming?	:	**Nvt**
g.	Zijn er vertrekken die niet (goed) warm worden?		**Nee**
	Zo ja, welke?	:	_____ _____
h.	Heeft de woning zonnepanelen die uw eigendom zijn?		**Ja**
	Heeft de woning zonnepanelen die worden gehuurd of geleased?		**Nee**
	Kan het huurcontract/ leasecontract worden overgenomen door koper? Zo ja, dan overnamecontract opvragen.		Ja / Nee / Niet bekend
	Hoeveel zonnepanelen zijn er aanwezig? Aantal:		**21**
	Zo ja, blijven de zonnepanelen achter?		**Ja**
	Wat is de capaciteit van één zonnepaneel? (De capaciteit van zonnepanelen wordt uitgedrukt in Wattpiek (Wp). Bijvoorbeeld één zonnepaneel levert 390 Wp.	:	**10 stuks rond 300W en 11 stuks rond 400W**
	Functioneren alle zonnepanelen?		**Ja**
	Wat is het merk/ type van de zonnepanelen?	:	**Geen idee**
	Maakt u gebruik van een app om de opbrengst van de zonnepanelen te bekijken?		**Ja**
	Zo ja, welke?	:	**Voor de panelen op de serre(11 stuks)**
	In welk jaar zijn de zonnepanelen geplaatst en door wie? Jaar:	:	**Essent (10 stuks) rond 2017 en Mebatherm rond 2023.**
	Installateur:	:	**Janssen & mebatherm**
	Is de btw over het aankoopbedrag teruggevraagd van de belastingdienst?		**Ja**
	Hoeveel stroom heeft u het afgelopen jaar opgewekt? Jaar:	:	**Rond 3000kWh over 12 maanden 2025/2026**
	Aantal kWh:	:	**Zie eerder**
	Hoe lang zit er nog fabrieksgarantie op de zonnepanelen?	:	**Niet bekend**

Zijn de zonnepanelen aangeschaft met subsidie? **Ja**

Zo ja, moet de subsidie worden terugbetaald? **Nee**

Zo ja, welk bedrag moet worden terugbetaald? € _____

i. In welk jaar zijn voor het laatst de aanwezige schoorsteenkanalen/rookgasafvoeren geveegd/gereinigd? : **Niet bekend**

j. Wanneer heeft u de aanwezige schoorsteenkanalen voor het laatst gebruikt? : **Niet bekend**

Is de trek van aanwezige schoorsteenkanalen goed? **Niet bekend**

k. Zijn er onderdelen van de elektrische installatie vernieuwd? (onder de elektrische installatie wordt verstaan alle elektra leidingen/ schakelaars stopcontacten, meterkast e.d.) **Ja**

Zo ja, wanneer en welke onderdelen? : **Meterkast schakelaars.**

Zijn er gebreken aan de elektrische installatie? **Nee**

Zo ja, welke? : _____
_____

l. Is er een laadpaal aanwezig voor een elektrische auto? **Ja**

Zo ja, waar bevindt deze zich? : **Buiten op oprit**

Blijft deze achter? **Nader overeen te komen**

m. Is er mechanische ventilatie of een soortgelijk systeem aanwezig? **Ja**

Zo ja, functioneert dit systeem naar behoren? **Ja**

Zo nee, toelichting: : _____
_____

Wanneer is dit systeem voor het laatst onderhouden? : **Elk jaar**

Hoe oud is dit systeem ongeveer? : **Niet zeker maar rond 2022, meer energiezuinige versie**

n. Is er een domoticasysteem of een soortgelijk systeem aanwezig? (Een domoticasysteem bedient de verwarming, verlichting, verwarming, audio, ventilatie e.d. automatisch) **Nee**

Zo ja, functioneert dit systeem naar behoren? Ja / Nee

Zo nee, toelichting: : _____
_____

Hoe oud is dit systeem ongeveer? : _____
_____

o. Zijn er rookmelders op iedere verdieping aanwezig? **Nee**

Zo ja, hoe oud zijn de rookmelders ongeveer? : _____
_____

8 Sanitair, riolering en keuken

a. Zijn er beschadigingen aan wastafels, douche, bad, toiletten, gootstenen en kranen? **Nee**

Zo ja, welke? : _____
_____

NieNoord Makelaars & Taxateurs BV
Tolberterstraat 35 A
9351 BB, LEEK
Tel: 0594-511303
E-mail: info@makelaardijnienoord.nl
www.makelaardijnienoord.nl

b. Hoe oud is de badkamer ongeveer? : **2016**

c. Lopen de afvoeren van wastafels, douche, bad, toiletten, gootstenen en kranen goed door? **Ja**

Zo nee, welke niet? : _____

_____

d. Is de woning aangesloten op het gemeentelijke riool? **Ja**

e. Zijn er gebreken (geweest) aan de riolering, zoals breuken, stankoverlast, lekkages, etc.? **Nee**

Zo ja, welke? : _____

_____

f. Is er een andere voorziening, zoals een septictank, beerput of dergelijk aanwezig? **Nee**

Zo ja, wat is er aanwezig en hoe dient dit te worden onderhouden? : _____

_____

g. Van welk jaar dateert de keukenopstelling ongeveer? : **2016**

h. Van welk jaar dateert de inbouwapparatuur ongeveer? : **Sommige vervangen in periode 2022-2025**

Functioneert alle inbouwapparatuur? **Ja**

Zo nee, welk inbouwapparaat functioneert niet? : _____

_____

i. Heeft u een kokend water kraan? (bijvoorbeeld een Quooker kraan of een soortgelijke kraan) **Nee**

Zo ja, functioneert deze kraan naar behoren en hoe oud is deze kraan ongeveer? : _____

_____

9 Diversen

a. Wat is het bouwjaar van de woning? : **1999/2000**

b. Zijn er asbesthoudende materialen in/op de woning/ bijgebouw(en) aanwezig? (bijvoorbeeld asbest zeil, een asbestplaat die onder en/of achter de CV ketel is geplaatst, asbesthoudend isolatiemateriaal om de verwarmingsbuis, asbesthoudend koord bij oude cv-ketels/gaskachels, asbestgolfplaten e.d.) **Niet bekend**

Zo ja, welke en waar? : _____

_____

c. Blijft er in de woning zeil achter, al dan niet vastgelijmd, dat is aangeschaft tussen 1955 en 1982? **Nee**

d. Is er sprake van loden leidingen in de woning? **Nee**

Zo ja, waar? : _____

_____

e. Is er een Japanse duizendknoop aanwezig in de tuin? (Een Japanse duizendknoop is een exotische plant, welke moeilijk te verwijderen is. De sterke wortelstokken en stengels van de Japanse duizendknoop zijn in staat om schade te veroorzaken aan gebouwen, leidingen en wegen) **Nee**

f. Is er in puin/asbest afval in de grond/tuin aanwezig? **Niet bekend**

g. Heeft u elders lekkages gehad? (dus los van het dak/ sanitair/ riolering) **Nee**

h. Is de grond verontreinigd? **Niet bekend**

Zo ja, is er een onderzoeksrapport? Ja / Nee / n.v.t.

NieNoord Makelaars & Taxateurs BV
Tolberterstraat 35 A
9351 BB, LEEK
Tel: 0594-511303
E-mail: info@makelaardijnienoord.nl
www.makelaardijnienoord.nl

Zo ja, heeft de gemeente/provincie een onderzoeks- of saneringsbevel opgelegd? Ja / Nee / n.v.t.

i. Is er een olietank aanwezig of aanwezig geweest? **Nee**

Zo ja, is deze gesaneerd/verwijderd? Ja / Nee / n.v.t.

Als deze is gesaneerd, waar is de olietank op het perceel gesitueerd? : _____

Is er een Kiwa-certificaat aanwezig? **n.v.t.**

j. Is er sprake van overlast door ongedierte in of (rond)om de woning? **Nee**
(Denk aan muizen, ratten, kakkerlakken, etc.)

Zo ja, waar? : _____

k. Is de woning aangetast door houtworm, boktor, ander ongedierte of zwam? **Nee**

Zo ja, waar? : _____

Zo ja, is deze aantasting al eens behandeld? Ja / Nee / n.v.t.

Zo ja, wanneer? : _____

Zo ja, door welk bedrijf? : _____

l. Is er sprake van chlorideschade (betonrot)? (Betonrot komt vooral voor in kruipruimtes van woningen gebouwd tussen 1965 en 1981 die voorzien zijn van betonnen vloerelementen van het merk Kwaaitaal of Manta. Ook andere beton- elementen - bijvoorbeeld balkons - kunnen aangetast zijn) **Nee**

Zo ja, waar? : _____

m. Hebben er verbouwingen en/of bijbouwingen plaatsgevonden in en/of om de woning? **Ja**

Zo ja, welke ver-/bijbouwingen? : **Schuur, serre , slaapkamer grenzend aan tuin, tuinkas**

Zo ja, in welk jaartal? : **Schuur/huiskamer 2016 Serre en slaapkamer 2023 Tuinkas 2024**

Zo ja, door welk bedrijf zijn deze uitgevoerd? : **Schuur / huiskamer- van der Sluis Roden Serre + slaapkamer - van der Veen in Leek Kas- Wiebe Westra Haulerwijk**

n. Zijn er verbouwingen of uitbreidingen uitgevoerd zonder omgevingsvergunning (voorheen bouwvergunning)? **Nee**

Zo ja, welke? : _____

o. Is er sprake van glasvezel internet? **Niet bekend**

p. Bent u in het bezit van een definitief energieprestatiecertificaat/energielabel? **Ja**

Zo ja, welke label? : **A**

NieNoord Makelaars & Taxateurs BV
Tolberterstraat 35 A
9351 BB, LEEK
Tel: 0594-511303
E-mail: info@makelaardijnienoord.nl
www.makelaardijnienoord.nl

10 Vaste lasten

a.	Hoeveel betaalde u voor de laatste aanslag onroerendezaakbelasting?		**€ 697**
	Belastingjaar?	: **2025**	
b.	Wat is de WOZ-waarde?		**€ 732000**
	Peiljaar?	: **2025**	
c.	Hoeveel betaalde u voor de laatste aanslag waterschapslasten?		**€ 831**
	Belastingjaar?	: **2025**	
d.	Hoeveel betaalde u voor de laatste aanslag gemeentelijke belastingen? (zoals rioolheffing en afvalstoffenheffing e.d.)		**€ 646**
	Belastingjaar?	: **2025**	
e.	Welke voorschotbedragen betaalt u maandelijks aan de nutsbedrijven? Gas:		€ _____
	Elektra:		€ _____
	Water:		**€ 41**
	Stadsverwarming:		€ _____
	Anders:	: **Maandelijks €340 voor gas en elektra**	
	Te weten:		**€ 340**
	Wat is uw jaarverbruik voor gas/ elektriciteit en water? Gas (m^3):		**1100**
	Elektriciteit hoog (kWh):		**4000**
	Elektriciteit laag (kWh):		**4000**
	Elektriciteit totaal (kWh):		**8000**
	Water (m3):		**215**
	Stadsverwarming (GJ):		**Nvt**
	Anders:		**Nvt**
	Met hoeveel bewoners bewoonde u de woning? Aantal:		**3**
f.	Zijn er lease- en/of huurkoopcontracten? (Bijvoorbeeld keuken, kozijnen, cv-ketel, etc.)		**Nee**
	Zo ja, welke?	: _____ _____	
	Zijn deze contracten overdraagbaar op de koper? Let op! Veel lease- en huurkoopcontracten zijn niet langer overdraagbaar op een koper. Neem hiervoor contact op met de betreffende leverancier.		Ja / Nee
	Hoe lang lopen de contracten nog en wat is de eventuele afkoopsom? Afkoopsom:		€ _____
	Duur:	: _____ _____	
g.	Als er sprake is van erfpacht of opstalrecht hoe hoog is dan de canon per jaar?		€ _____
	Heeft u alle canons betaald?		**n.v.t.**
	Is de canon afgekocht?		**n.v.t.**
	Zo ja, tot wanneer?	: _____ _____	

NieNoord Makelaars & Taxateurs BV
Tolberterstraat 35 A
9351 BB, LEEK
Tel: 0594-511303
E-mail: info@makelaardijnienoord.nl
www.makelaardijnienoord.nl

h. Heeft u alle gemeentelijke belastingen die u verschuldigd bent al betaald? **Ja**

Zijn er variabele bedragen voor gemeenschappelijke poorten, inritten of terreinen? **Nee**

Zo ja, hoe hoog en waarvoor? : _____
_____

i. Heeft u, om in de straat te parkeren, een parkeervergunning nodig? **Nee**

Hoeveel parkeervergunningen kunnen er maximaal worden aangevraagd? : _____
_____

Wat zijn de kosten voor deze parkeervergunning(en) per jaar? € _____

11 Garanties

a. Zijn er lopende onderhoudscontracten en/of garantieregelingen overdraagbaar aan de koper? (Zoals dakbedekking, cv-installatie, dubbele beglazing, etc.) **Ja**

Zo ja, welke? : **Energiewacht voor cv en ventilatie**

12 Nadere informatie

Overige zaken(Overige zaken die de koper naar uw mening moet weten) : **Clausules**
Bij overeenstemming zullen de volgende bepalingen in de koopovereenkomst worden opgenomen:

Ouderdomsclausule:
Koper verklaart ermee bekend te zijn, dat de woning tenminste 25 jaar oud is, hetgeen betekent, dat de eisen die aan de bouwkwaliteit gesteld mogen worden aanzienlijk lager liggen dan bij nieuwe woningen. Tenzij de verkoper de kwaliteit ervan gegarandeerd heeft, staat verkoper niet in voor het dak, de fundering, bouwkundige constructie, vloeren, elektriciteit, gas- en waterinstallaties, de riolering, de eventuele aanwezigheid van aantasting door houtworm en/of ander ongedierte, de eventuele aanwezigheid van doorslaand en/of optrekkende vocht en de eventuele aanwezigheid van zwam e.d.

Mijnbouwschade:
Het is koper bekend dat de verkoper in het kader van de mijnbouwschade beroep heeft gedaan waarbij deze een vaste, schadevergoeding heeft ontvangen van € 10.000,— deze vergoeding is geïnvesteerd in de woning. Deze vergoeding blijft bij verkoper.

Verkoper en koper bestempelen de leveringsakte als ‘authentieke’ akte in de zin van artikel 3:94 lid 3 Burgerlijk Wetboek, zodat de overdracht van de schadevergoedingsvordering jegens de NAM op koper wordt voltooid ten tijde van het ondertekenen van de akte van levering. Dit artikel wordt woordelijk overgenomen in de akte van levering.

Bijlage brochure

Algemene voorwaarden

Deze informatie is door ons met de nodige zorgvuldigheid samengesteld. Onzerzijds wordt echter geen enkele aansprakelijkheid aanvaard voor enige onvolledigheid, onjuistheid of anderszins, dan wel de gevolgen daarvan. Alle opgegeven maten en oppervlakten zijn indicatief. Van toepassing zijn de NVM voorwaarden.

Koopakte
Tenzij anders vermeld zal de koopakte worden opgemaakt door Makelaardij NieNoord conform de modelkoopaktes, opgesteld door de Nederlandse Vereniging van Makelaars in onroerende goederen en vastgoeddeskundigen (NVM), de Consumentenbond en de Vereniging Eigen Huis.

Ontbindende voorwaarden hypotheek
Wij beschouwen het als vanzelfsprekend dat een aspirant koper, alvorens in onderhandeling te treden dan wel tot aankoop over te gaan, zich heeft laten informeren omtrent zijn financieringsmogelijkheden. Een uitgebracht en door de verkoper geaccepteerd bod is namelijk bindend en in principe is de koop gesloten. Bij een verzoek tot het opnemen van een ontbindende voorwaarde ter zake het verkrijgen van hypotheek, zullen wij dan ook zeer zorgvuldig te werk gaan.

Bankgarantie/Waarborgsom
Koper is verplicht om na het tot stand komen van de overeenkomst een bankgarantie te stellen voor een bedrag van 10% van de koopsom. Deze dient binnen zes weken bij de notaris te zijn. Voor een bankgarantie berekent de bank een vergoeding.
Het is ook mogelijk binnen 6 weken een waarborgsom te storten op de rekening van de notaris. Deze waarborgsom bedraagt 10% van de koopsom en wordt ten tijde van de eigendomsoverdracht in mindering op de koopsom gebracht. Bovenstaande is van toepassing wanneer aktepassering bij de notaris langer dan 2 maanden na de mondelinge overeenstemming plaatsvindt.

Asbestclausule
Asbest is in het verleden veel toegepast in de bouw vanwege de goede eigenschappen die het materiaal bezit. Sedert 1 juli 1993 is de verkoop van asbesthoudende materialen in Nederland echter verboden. Woningen die voor die datum zijn gebouwd kunnen dus nog asbesthoudende materialen bevatten. In de koopakte zal dan ook bij die woningen een clausule worden opgenomen waarin koper verklaart bekend te zijn met de eventuele aanwezigheid van asbesthoudende materialen en deze te aanvaarden.

Onderzoeksplicht
Een koper koopt de onroerende zaak in de staat waarin het zicht bevindt ten tijde van het aangaan van de koopovereenkomst. Verkoper staat niet in voor de afwezigheid van gebreken. Een koper wordt desgewenst in de gelegenheid gesteld om voorafgaande aan de aankoop het nodige onderzoek te doen. Ten aanzien van feitelijke gebreken wordt er in de praktijk van uitgegaan, dat door of namens de koper zelf tevoren is nagegaan of de zaak aan de door hem te stellen eisen voldoet.

Erfdienstbaarheden

NieNoord Makelaars & Taxateurs BV
Tolberterstraat 35 A
9351 BB, LEEK
Tel: 0594-511303
E-mail: info@makelaardijnienoord.nl
www.makelaardijnienoord.nl

De in het kadaster ingeschreven rechten en plichten zijn van toepassing. Een kopie van de laatste eigendomstitel (eigendomsbewijs) is bij de makelaar ter inzage. In de notariële akte van levering worden bepalingen opgenomen waardoor de huidige toestand gehandhaafd blijft.

Registratie koopakte
Het laten inschrijven van de overeenkomst in de openbare registers heeft tot gevolg dat latere faillissementen, overdrachten, beslagen en een later gevestigd voorkeursrecht gemeente niet tegen de koper kunnen worden ingeroepen. Aan de inschrijving zijn kosten verbonden.

Lijst van (on)roerende zaken
Bij aankoop wordt de staat van oplevering in de regel vastgesteld middels een lijst van (on)roerende zaken behorende bij de koopakte. Voor zover aan deze documentatie een lijst van (on)roerende zaken is toegevoegd, is deze onder voorbehoud van tussentijdse wijzigingen.

Overige voor u belangrijke informatie

Een huis kopen doet u niet elk jaar
Wij gaan ervan uit dat u, voordat u een bod uitbrengt op de woning, onderzoek heeft verricht naar alle aspecten die in het algemeen en voor u in het bijzonder van belang zijn bij het nemen van uw aankoopbeslissing. Daartoe behoort uiteraard het bestuderen van deze informatie, het inwinnen van informatie bij de gemeente en een onderzoek naar uw financiële mogelijkheden.
Verzekert u zich ervan dat alle voor u belangrijke zaken ter sprake komen. Schroomt u niet om ons om tekst en uitleg te vragen over de woning en de te volgen procedure.

Het uitbrengen van een bod
Bij het uitbrengen van een bod is niet alleen het bedrag van belang, maar dient u zicht ook duidelijk uit te spreken over de navolgende zaken:
datum van aanvaarding
eventuele overname roerende zaken
eventuele ontbindende voorwaarde(n)
N.B. Overeenstemming komt alleen tot stand indien volledige overeenstemming is bereikt over alle hierboven genoemde zaken. De gemaakte afspraken worden vastgelegd in de koopakte.

Mocht de woning in deze brochure niet de woning zijn die u zoekt, dan kunnen wij u in de toekomst misschien van dienst zijn bij uw zoektocht naar de juiste woning. Indien u dit wenst, geven wij u hier graag nadere informatie over.

Veelgestelde vragen

Zit de makelaarscourtage in de 'Kosten Koper'?
Nee. Voor rekening van de koper komen de kosten die de overheid 'hangt' aan de overdracht van een woning. Dat is de overdrachtsbelasting en de kosten van de notaris voor het opmaken van de leveringsakte en het inschrijven daarvan in de registers. Als de verkoper een makelaar inschakelt om zijn woning te verkopen, dan moet hij ook zelf met de makelaar afrekenen voor deze dienst (makelaarscourtage). De makelaar dient bij de verkoop vooral het belang van de verkoper, dus niet van de koper. Het kan daarom eveneens voor de koper van belang zijn een eigen makelaar in te schakelen.

Wanneer ben ik in onderhandeling?
U kunt niet afdwingen dat u in onderhandeling bent. U bent pas in onderhandeling als de verkoper reageert op uw bod. Dus: als de verkoper een tegenbod doet. Ook kan de verkopende makelaar uitdrukkelijk aangeven dat hij met u in onderhandeling is. U bent niet in onderhandeling als de verkopende makelaar aangeeft dat hij uw bod met de verkoper zal overleggen.

Wat zijn de tarieven die een NVM-makelaar berekent voor zijn diensten?
De NVM kent geen (advies)tarieven of richtlijnen voor het berekenen van courtage, taxatiekosten, kosten voor beheer, enz. De makelaar bepaalt zelf zijn tarieven. Tarieven kunnen derhalve per makelaarskantoor verschillen. Dit betekent voor u dat alvorens u opdracht gaat geven aan een makelaarskantoor u voor uzelf op een rijtje moet zetten welke diensten u van de makelaar verwacht en vervolgens met de makelaar bespreekt welk tarief daar aan vast zit.

Hoe komt de koop tot stand?
Als de verkoper en koper het eens worden over de voor hen belangrijkste zaken bij de koop (dat zijn meestal de prijs, de opleveringsdatum en de ontbindende voorwaarden), dan legt de verkopende makelaar de afspraken schriftelijk vast in de koopakte. Ontbindende voorwaarden zijn dan een belangrijk onderwerp. U krijgt als koper niet automatisch een ontbindende voorwaarde. Wilt u bijvoorbeeld een ontbindende voorwaarde voor de financiering, dan moet u dit melden bij het uitbrengen van uw bod. Het is belangrijk dat de partijen het ook eens zijn over de aanvullende afspraken en ontbindende voorwaarden voordat de koopakte wordt opgemaakt. Naast de eerder genoemde punten worden meestal nog enkele aanvullende afspraken in de koopakte opgenomen. Denk bijvoorbeeld aan de boeteclausule.
Zodra de verkoper en de koper de koopakte hebben ondertekend en de koper (of eventueel de notaris) een afschrift van de akte heeft ontvangen, treedt voor de particuliere koper de wettelijke bedenktijd in werking. Binnen deze bedenktijd kan de koper alsnog afzien van de aankoop van een woning. Ziet de koper tijdens de bedenktijd niet af van de koop, zijn de financiën rond en vormen ook eventuele andere ontbindende voorwaarden geen obstakel meer, dan zal op de afgesproken opleveringsdatum de overdracht plaatsvinden bij de notaris.

Als ik de vraagprijs bied, moet de verkoper de woning dan aan mij verkopen?
Over deze vraag bestaan veel misverstanden. Het hoogste rechtscollege, de Hoge Raad, heeft namelijk in een vonnis bepaald dat de vraagprijs van een woning een uitnodiging is tot het doen van een bod. Als u de vraagprijs uit een advertentie of woninggids biedt, dan doet u een bod. De verkoper kan dan nog beslissen of hij uw bod wel of niet aanvaardt of dat hij zijn makelaar een tegenbod laat doen.

Mag een makelaar tijdens de onderhandeling het systeem van verkoop wijzigingen?
Dat mag. Eén van de partijen mag de onderhandeling beëindigen. Soms zijn er zoveel belangstellenden die de vraagprijs bieden of benaderen, dat het moeilijk is te bepalen wie de beste koper is. In dat geval kan de verkopende makelaar - natuurlijk in overleg met de verkoper - besluiten de lopende onderhandeling af te breken en de biedprocedure te wijzigen. Uiteraard dient hij eerst de eventuele gedane toezeggingen na te komen. De makelaar kiest vervolgens bijvoorbeeld voor een inschrijvingsprocedure. Alle bieders hebben dan een gelijke kans om een hoogste bod uit te brengen. Vraag bij uw NVM-makelaar naar een toelichting over de inschrijvingsprocedure.

Kan de verkoper de vraagprijs van een woning tijdens de onderhandeling verhogen?
Het antwoord is ja. Als de vraagprijs alleen een uitnodiging is tot het doen van een bod (zoals beschreven onder "Als ik de vraagprijs bied, moet de verkoper de woning dan aan mij verkopen?"), dan kan de verkoper ook besluiten de vraagprijs te verlagen of te verhogen. Tijdens een onderhandeling doen partijen vaak over en weer biedingen. Als de potentiële koper een tegenbod doet dat afwijkt van het bod dat de verkopende partij eerder heeft gedaan, dan vervalt het eerdere bod van de verkopende partij. Dus ook als de partijen "naar elkaar toekomen" in het biedingsproces kan de verkoper ineens besluiten om toch zijn tegenbod weer te verhogen en de koper om zijn bod weer te verlagen.

De makelaar vraagt een extreem hoge prijs voor een woning. Mag dat?
De verkoper bepaalt waarvoor hij zijn woning verkoopt in overleg met zijn makelaar. De koper kan onderhandelen over de prijs, maar de verkoper beslist. Dat geldt voor alle zaken die de verkoper belangrijk vindt om over te beslissen of hij zijn woning aan deze koper wil verkopen. Als verkoper en koper het over deze zaken eens zijn, is er een koop. Soms besluiten verkoper en koper over een aantal minder belangrijke zaken 'roerende zaken bijvoorbeeld' pas te onderhandelen als ze het over de hoofdzaken eens zijn. In een dergelijk geval kan een rechter wel bepalen dat de partijen, nu ze het over de door hen zelf aangegeven hoofdzaken eens zijn, moeten doorgaan met onderhandelen tot er een redelijk resultaat is bereikt.

Kunt u mij een model koopovereenkomst eengezinswoning verstrekken?
De model koopovereenkomsten stelt de NVM alleen beschikbaar aan haar leden. Wel kunt u een model koopovereenkomst opvragen bij Vereniging Eigen Huis; www.eigenhuis.nl

NieNoord
Makelaars & Taxateurs

Wat is een optie?
Een optie in juridische zin geeft een partij de keuze om door een eenzijdige verklaring een koopovereenkomst met een andere partij te sluiten. Partijen zijn het dan wel eens over de voorwaarde van de koop, maar de koper krijgt bijvoorbeeld nog een week bedenktijd. Bij de aankoop van een nieuwbouwwoning is zo'n optie nog wel gebruikelijk. Bij het aankopen van een bestaande woning wordt vaak ten onrechte het begrip 'optie' gebruikt. Dan heeft het de betekenis van bepaalde toezeggingen die een verkopende makelaar kan doen aan een belangstellende koper tijdens het onderhandelingsproces. Zo'n toezegging kan bijvoorbeeld inhouden dat een belangstellende koper een paar dagen de tijd krijgt om na te denken over een bod. De makelaar zal in de tussentijd proberen niet met een andere partij in onderhandeling te gaan. De belangstellende koper kan deze tijd gebruiken om een beter inzicht te krijgen in zijn financiering of in de gebruiksmogelijkheden van de woning. Een optie kan u niet eisen; de verkoper en verkopende makelaar beslissen zelf of er in een onderhandelingsproces bepaalde toezeggingen worden gedaan.

Wat betekent vrij op naam?
Soms neemt de verkoper de kosten voor de overdracht van de woning op zich. De woning wordt dan 'vrij op naam' (v.o.n.) aangeboden. Onder vrij op naam vallen de volgende kosten: -Overdrachtsbelasting -Kadasterkosten voor inschrijving akte van levering (koopakte) -Notariskosten voor de opmaak van de akte van levering De koper betaalt bij vrij op naam zelf de kadasterkosten voor het inschrijven van de hypotheekakte en de notariskosten voor het opmaken van de hypotheekakte. Onder vrij op naam vallen nooit de makelaarskosten. Als een verkoper een makelaar inschakelt voor de verkoop van zijn/haar woning dan zal de verkoper de kosten van deze makelaar moeten betalen. Als de koper een makelaar inschakelt voor de aankoop van een woning zal de koper de kosten van deze makelaar moeten betalen.

Wat houdt 'kosten koper' in?
Kosten koper (k.k.) betekent dat de koper de kosten voor de overdracht van de woning dient te betalen. Onder de kosten koper vallen de volgende kosten:
- Overdrachtsbelasting
- Notariskosten voor de opmaak van de akte van levering
- Kadasterkosten voor inschrijving akte van levering (koopakte)
Naast deze kosten dient u, als koper, ook rekening te houden met:
- Notariskosten voor de opmaak van de hypotheekakte
- Kadasterkosten voor inschrijving hypotheekakte
Onder de kosten koper vallen nooit de makelaarskosten. Als een verkoper een makelaar inschakelt voor de verkoop van zijn/haar woning dan zal de verkoper de kosten van deze makelaar moeten betalen. Als de koper een makelaar inschakelt voor de aankoop van een woning zal de koper de kosten van deze makelaar moeten betalen.

Wat houdt een taxatie-opdracht in?
Een opdracht tot taxatie is een opdracht tot het geven van een waarde-oordeel van een pand en het uitbrengen van een eenvoudig rapport daaromtrent. Een opdracht tot taxatie houdt geen opdracht tot het verrichten van een bouwkundige keuring in.

Wat houdt de wet Koop onroerende zaken in?
Als u een woning koopt, krijgt u sinds 1 september 2003 drie dagen bedenktijd. Gedurende deze periode kunt u de overeenkomst alsnog ongedaan maken. U krijgt zo de gelegenheid om deskundigen te raadplegen. De bedenktijd begint zodra de koper de (door beide partijen) getekende akte of een kopie daarvan krijgt overhandigd. In de nieuwe wet is de koop pas gesloten als deze schriftelijk is vastgelegd. Zolang geen koopakte is opgemaakt en deze door beide partijen is ondertekend, is er geen rechtsgeldige verkoop. Dit betekent echter niet dat de verkoper na het bereiken van mondelinge overeenstemming met de koper, zich zonder meer mag terugtrekken. De verkoper is na het tot stand komen van een mondeling akkoord (waarin alle belangrijke zaken van de overeenkomst aan de orde zijn geweest) in beginsel verplicht mee te werken aan het tot stand brengen van de koop door het opmaken van de daarvoor vereiste akte.

Wanneer begint en eindigt de bedenktijd?
De bedenktijd begint om 0.00 uur op de dag na de overhandiging van de door beide partijen getekende akte (of kopie) aan de koper. De bedenktijd eindigt tegen middernacht van de laatste dag van de bedenktijd. Het precieze tijdstip waarop de koper het afschrift van de akte ontvangt, is dus niet van belang.



NieNoord Makelaars & Taxateurs BV
Tolberterstraat 35 A
9351 BB, LEEK
Tel: 0594-511303
E-mail: info@makelaardijnienoord.nl