







Arthur van Schendelplein 191, 2624 CZ Delft

Huurprijs: € 1.525,- per maand

Björnd Makelaardij
Oude Delft 103
2611 BD, DELFT
Tel: 015-2135139
info@bjornd.nl
www.bjornd.nl

Omschrijving

Arthur van Schendelplein 191, 2624 CZ Delft

English text below!

Heeft u interesse in het huren van deze woning? Wij verzoeken u dan te reageren via Funda, Pararius of www.bjornd.nl. Vervolgens ontvangt u van ons een bevestigingsmail met een vragenlijst welke u dient in te vullen. Wanneer u geselecteerd bent voor de bezichtiging krijgt u van ons een uitnodiging. Indien u na 3 werkdagen niets van ons vernomen heeft bent u helaas niet geselecteerd voor de bezichtigingsronde. Na de bezichtiging dient u ons ook weer per e-mail te laten weten of u daadwerkelijk interesse heeft om de woning te huren. Wij zullen uw verzoek aan de verhuurder voorleggen.

Ruim 4-kamer appartement op de zevende etage met balkon en eigen berging in de onderbouw, gelegen in de wijk Voorhof. De woning heeft een centrale ligging ten opzichte van het winkelcentrum 'In de Hoven' en het openbaar vervoer. Er is een goede aansluiting met de verschillende uitvalswegen. Daarnaast ligt het stadscentrum op 5 minuten fietsafstand en ook station Delft ligt op loopafstand. Naast het parkeerterrein bevindt zich een bijzonder ruime speeltuin en een buurtcentrum. Huurprijs is € 1.525,- per maand exclusief € 207,- aan stookkosten en overige servicekosten, exclusief G/W/E/TV en internet. Per direct beschikbaar!

Verhuurder is bezig met enkele werkzaamheden evenals het laten registreren van een nieuwe energielabel B.

LET OP: In deze advertentie vindt u impressiefoto's van een soortgelijke woning zodat u een indruk van de beschikbare woning krijgt.

Indeling:
Begane grond: afgesloten entree met huistelefoon en toegang tot de bergingen. Trappenhuis + lift naar verdiepingen
Zeventiende verdieping: entree appartement. Royale woonkamer met aansluitend de nette, ruime keuken met diverse apparatuur waaronder een vaatwasser, gaskookplaat, wasemkap, koelkast met vriesgedeelte. Twee slaapkamers aan de achterzijde, waarbij één slaapkamer toegang tot het balkon biedt. Een derde slaapkamer bevindt zich aan de voorzijde. Volledig betegelde badkamer met bad en douche en simpele wastafel met planchet. Separaat toilet.

Op dit complex is een servicemanager aanwezig.

Are you interested in renting this property? We ask you to give a reaction by Funda, Pararius or www.bjornd.nl. You will receive a confirmation email from us with a form that you must complete. If you are selected for the viewing, you will receive an invitation from us. After the viewing, you must also let us know by e-mail whether you are actually interested in renting the house. We will submit your request to the landlord. If you did not hear anything from us after 3 working days, unfortunately, you have not been selected for the viewing round.

Spacious 4-room apartment on the seventeenth floor with balcony and private storage room in the basement, located in the Voorhof district. The house is centrally located in relation to the shopping center 'In de Hoven' and public transport. There is a good connection with the various roads. In addition, the city center is 5 minutes by bike and Delft station is also within walking distance. There is a particularly spacious playground and a community center next to the car park. Rent is € 1.525,- per month excluding € 207,- in heating costs and other service costs, excluding G/W/E/TV and internet. Available: immediate.

The landlord is carrying out some work and is also arranging for the registration of a new energy label B.

PLEASE NOTE: In this advertisement you will find impression photos of a similar property so that you can get an impression of the available property.

Layout:
Ground floor: closed entrance with house telephone and access to the storage rooms. Stairwell + elevator to floors
Seventeenth floor: entrance apartment. Spacious living room followed by the neat, spacious kitchen with various equipment including gascooker, dishwasher, extractor hood, fridge with freezer compartment. Two bedrooms at the back side of the apartment, one of which offers access to the balcony. The third bedroom is on the front side. Fully tiled bathroom with bath and shower and simple washbasin with shelf. Separate toilet.

There is a servicemanager on this complex.

Voorwaarden:
- Te huur voor een gezinshuishouden van maximaal 3 personen of een stel, geen studenten, PHD-stel is mogelijk, geen groepsverhuur
- 1 maand waarborgsom betaalbaar voor de aanvang van het huurcontract
- Huur middels automatische incasso
- Er worden geen uitlatingen gedaan over het toewijzingsbeleid
- Te huur voor minimaal 25 maanden
- 1 maand kijkrecht voor de verhuurder bij beëindiging van het huurcontract
- ROZ huurcontract (www.roz.nl)
- Er mag niet gerookt worden en er mogen geen veranderingen aan het gehuurde plaatsvinden zonder schriftelijke toestemming van verhuurder.
- Als huurder dient u aantoonbaar voldoende financieel stabiel te zijn gedurende de gehele lengte van de overeen te komen huurovereenkomst.

Heeft u interesse in het huren van deze woning? Wij verzoeken u dan te reageren via Funda, Pararius of www.bjornd.nl. Vervolgens ontvangt u van ons een bevestigingsmail met een vragenlijst welke u dient in te vullen. Wanneer u geselecteerd bent voor de bezichtiging krijgt u van ons een uitnodiging. Indien u na 3 werkdagen niets van ons vernomen heeft bent u helaas niet geselecteerd voor de bezichtigingsronde. Na de bezichtiging dient u ons ook weer per e-mail te laten weten of u daadwerkelijk interesse heeft om de woning te huren. Wij zullen uw verzoek aan de verhuurder voorleggen.

Indien u als kandidaat geselecteerd wordt vraagt deze verhuurder specifiek om diverse documenten
1. Kopie paspoort dan wel ander geldig legitimatiebewijs ofwel verblijfsvergunning bij buitenlandse (niet-EU) identiteit
2. Uittreksel Basisregistratie Personen (BRP)
3. Werkgeversverklaring, 3 recente loonstroken en bankafschrift waarop het laatst gestorte loon is vermeld
3. Bij zelfstandig ondernemer: uittreksel KvK, winst- en verliesrekening afgelopen 2 jaar, meest recente IB60 formulier Belastingdienst
4. Huurt u momenteel reeds een woning? Dan ontvangen wij tevens graag een verhuurdersverklaring
5. Heeft u momenteel een koopwoning? Dan ontvangen wij tevens graag een verklaring hypotheekhouder, eventueel een (ver)koopakte en de jaaropgave van uw hypotheek van het afgelopen jaar.
6. Verklaring UWV inzake arbeidsverleden en laatst genoten inkomen, op te vragen met uw DigiD-code.

Indien de verhuurder akkoord gaat zullen wij een huurcontract in opstellen conform model Raad van Onroerende Zaken. Wij zullen deze per email aan u toesturen ter goedkeuring, vervolgens zullen wij een afspraak voor ondertekening inplannen alsmede een afspraak voor de opleveringsinspectie van de door u gehuurde woning (u ontvangt dan van ons de sleutel)

Conditions:
- Suitable for a family household of maximum 3 persons or a couple, no students, PHD-couple is possible, no group rental
- 1 month deposit
- Rent will be automatically taken from your account
- There will be no explanations regarding the selecting process
- Minimum 25 months contract
- 1 month viewing rights at termination off the contract
- ROZ-rental contract (www.roz.nl)
- No smoking and no changes can be made to the property (painting, drilling etc) without the written consent from the owner.
- As a tenant, you must be able to show that you are sufficiently, financially stable throughout the entire length of the rental agreement.

From this offer from which no rights can be obtained, since changes are possible

Are you interested in renting this property? We ask you to give a reaction by Funda, Pararius or www.bjornd.nl. You will receive a confirmation email from us with a form that you must complete. If you are selected for the viewing, you will receive an invitation from us. After the viewing, you must also let us know by e-mail whether you are actually interested in renting the house. We will submit your request to the landlord. If you did not hear anything from us after 3 working days, unfortunately, you have not been selected for the viewing round.

If your are selected as candidate after this visit, the owner is specifically asking for the following documents:
1. Copy of passport or other valid proof of identity or residence permit with foreign (non-EU) identity
2. Extract from the Personal Records Database (BRP)
3. Employer's statement, 3 recent pay slips and bank statement stating the last paid wages
3. For self-employed persons: extract from Chamber of Commerce, profit and loss account for the past 2 years, most recent IB60 form Belastingdienst
4. Are you currently already renting a home? Then we would also like to receive a landlord statement
5. Do you currently own a home for sale? Then we would also like to receive a statement from the mortgage holder, possibly a deed of sale and the annual statement of your mortgage for the past year.
6. Statement from UWV about working past and most recent income, available with your DigiD-code.

If the owner confirms the deal we will draft a rental contract (Model Council of Immovable goods: www.roz.nl) We present you a concept via email and schedule an appointment for signing the contract and also an appointment for inspection of your new home. We will inspect the place together with you and if all is well you receive the key.

Huurprijs: € 1.525,- per maand

Kenmerken

Huurprijs	€ 1.525,- per maand
Soort	Appartement
Soort appartement	Bovenwoning
Open portiek	Nee
Aantal kamers	4 kamers waarvan 3 slaapkamer(s)
Inhoud woning	244 m^3
Gebruiksoppervlakte woonfunctie	94 m^2
Gebouwgebonden buitenruimte	7 m^2
Externe bergruimte	5 m^2
Bouwjaar	1969
Ligging	In woonwijk
Tuin	Geen tuin
Garage	Geen garage

Locatie

Adres gegevens	
Adres	Arthur van Schendelplein 191
Postcode / plaats	2624 CZ DELFT
Provincie	Zuid-Holland

Locatiekaart



Foto's









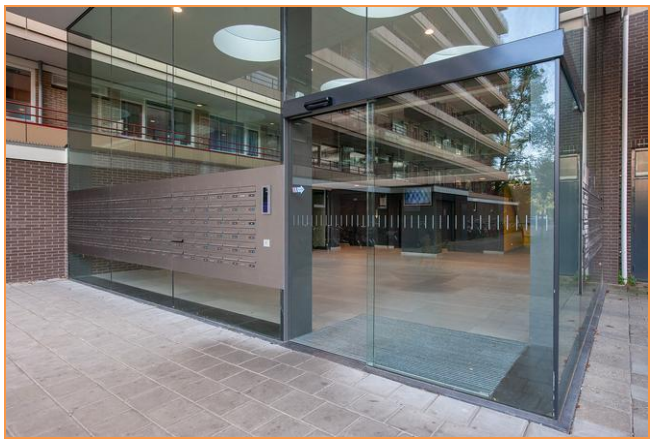

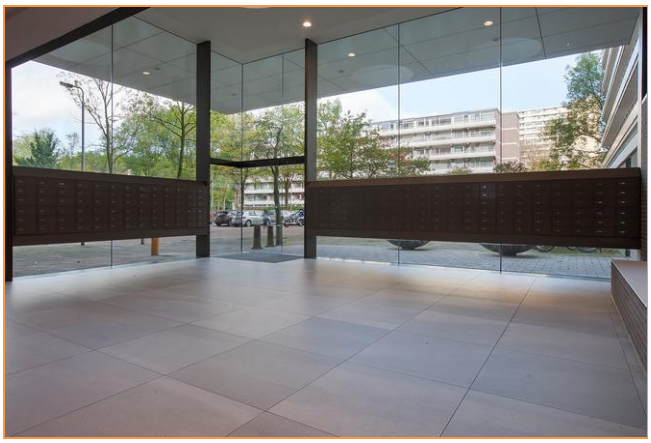

Foto's

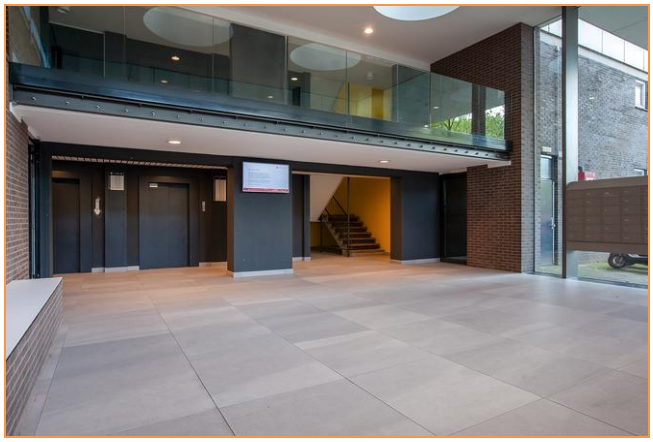











Foto's









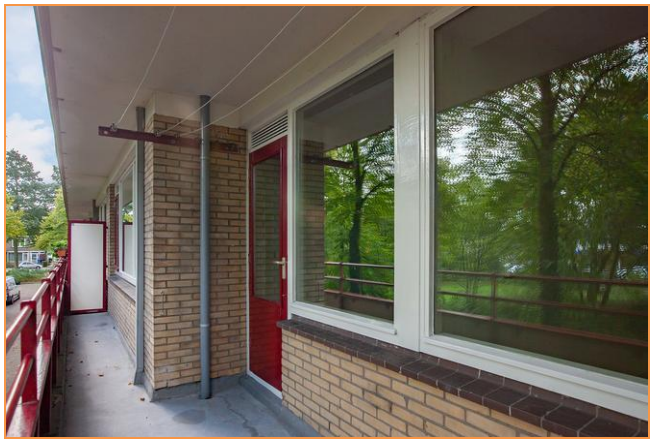



Foto's









Appartement

Wij zijn Team Björnd Makelaardij



De sleutel tot succes (en uw nieuwe voordeur) is gewoon goed advies met gebruikmaking van alle ter beschikking staande middelen en kennis. Dat doen wij met een professioneel team wat voorzien is van een goed stel hersens, een nuchtere blik, niet persé in een pak, vrolijke inslag en gek van huizen en mensen.

Wij zijn in 2001 gestart en ons kantoor is uitgegroeid tot een volwaardig kantoor met alle facetten aan boord. Wij treden op voor zowel bedrijven als particulieren. Wij oefenen ons vak uit met veel plezier en willen onze klanten hierin laten delen. Elke opdrachtgever wordt met dezelfde mentaliteit benaderd en behandeld: open en eerlijk. Elk aspect van ons vak willen wij als kantoor serieus benaderen. Dat betekent goede onderbouwingen en het kunnen en moeten verplaatsen in onze klanten en hun situatie.

Echt contact met onze opdrachtgevers, betekent het op de hoogte houden van alle ontwikkelingen, de goede en slechte zaken en het geven van beargumenteerde adviezen. Goed advies d.w.z. beantwoording van al uw vragen en het inschatten van de te verwachten problemen en mogelijkheden in juridische en praktische zin des woord. Wij leggen de keuzes voor, maar wij maken ze niet ..... dat doet u.

Om kennis te maken zijn vrijblijvende gesprekken en waardebepalingen en -inschatting hier een natuurlijk onderdeel van.

No-cure-no-pay opdrachten zijn niet meer dan normaal en dus standaard.

Ons tarief is per opdracht verschillend en varieert per gewenste opdrachtvorm.

Bel of mail voor een offerte. Wij verheugen ons op een persoonlijke kennismaking.

Björnd Bijzonder gewoon

Arthur van Schendelplein 191 - Delft

Een NVM makelaar wat is dat ?

De NVM is de grootste **Nederlandse vereniging voor makelaars** en andere vastgoeddeskundigen. En daar profiteert u als consument ook van. De vereniging telt inmiddels 3.750 leden verdeeld over 2.500 kantoren. De gebundelde kracht van alle NVM-leden is bepalend voor uw succes bij de aan- of verkoop, huur- of verhuur van vastgoed.
Wat zijn de voordelen van de makelaars en vastgoeddeskundigen van de NVM?

Samenwerking in de regio
De makelaars en vastgoeddeskundigen van de NVM werken regionaal nauw samen. Door deze samenwerking zal de NVM-makelaar of vastgoeddeskundige uw opdracht snel en succesvol afronden.

Vakkennis
NVM-leden en personeel zijn verplicht ieder jaar op cursussen te gaan. Zo houden zij hun vakkennis op peil.

Bescherming van uw belangen
Voor eventuele klachten over een makelaar of vastgoeddeskundige van de NVM kunt u terecht bij de afdeling consumentenvoorlichting van de NVM. Ook is het mogelijk een beroep te doen op de geschillencommissie van de NVM en op de onafhankelijke tuchtrechtspraak.

Erecode
Om de gezamenlijke kwaliteit te waarborgen hebben de makelaars en vastgoeddeskundigen van de NVM de NVM-erecode opgesteld. Deze erecode heeft betrekking op de deskundigheid, objectiviteit en betrouwbaarheid van elk afzonderlijk lid. Zo mag een NVM-lid geen direct of indirect belang hebben bij onroerend goed, niet doen aan belangenverstrengeling of oneerlijke concurrentie en is hij onderworpen aan NVM-regelgeving.

Kennis van de markt
De makelaars en vastgoeddeskundigen van de NVM zijn als geen ander op de hoogte van de markt. In het NVM-kenniscentrum wordt door de makelaars kennis verzameld en uitgewisseld. Met dit kennissysteem kan de makelaar u voorzien van zeer gedetailleerde informatie. Wat is bijvoorbeeld de waarde (en historie) van de woning. Hij kan u ook meer achtergrondinformatie verschaffen over de buurt waar u wilt gaan wonen.

Beroepsaansprakelijk
Alle makelaars van de NVM zijn verzekerd voor beroepsaansprakelijkheid, waardoor zij geen financiële risico’s lopen. Dat is ook in uw belang! Wanneer u een geschil heeft met een NVM-lid en u wordt in het gelijk gesteld, dan hoeft u zich geen zorgen te maken over de financiële afwikkeling.

Aanbiedingsvoorwaarden Björnd Makelaardij

1. Al onze werkzaamheden worden verricht overeenkomstig de van toepassing zijnde voorwaarden vastgesteld door de Nederlandse Vereniging van Makelaars in onroerende goederen en vastgoeddeskundigen (NVM). Deze zijn gedeponeerd bij de arrondissementsrechtbanken en liggen op ons kantoor ter inzage of zijn beschikbaar op onze website.

2. Bijgaande aanbieding is slechts bedoeld als een uitnodiging tot het bezichtigen van de betreffende onroerende zaak of als uitnodiging tot het doen van een bod hierop. Koper is pas in onderhandeling als verkoper een concreet tegenbod heeft uitgebracht.

3. De verkooppresentatie is een globale beschrijving van de aangeboden onroerende zaak. Voor onvolkomenheden in vermelde gegevens kan door ons geen aansprakelijkheid worden aanvaard. De Meetinstructie is gebaseerd op de NEN2580. De Meetinstructie is bedoeld om een meer eenduidige manier van meten toe te passen voor het geven van een indicatie van de gebruiksoppervlakte. De Meetinstructie sluit verschillen in meetuitkomsten niet volledig uit, door bijvoorbeeld interpretatieverschillen, afrondingen of beperkingen bij het uitvoeren van de meting. Het ontslaat de koper derhalve niet van zijn onderzoek plicht.

4. De overeenkomst wordt gesloten op basis van een NVM-koopakte, waarvan u een exemplaar met toelichting via ons kantoor of uw eigen NVM-aankoopmakelaar kunt opvragen. In aanvulling op de NVM-koopakte zijn de navolgende verkoopvoorwaarden gesteld, welke ingesloten zullen worden in de koopakte. Bij het uitbrengen van een bieding aanvaardt u uitdrukkelijk de lasten en beperkingen die uit navolgende verkoopvoorwaarden blijken en/of voortvloeien.

5. In geval men een bieding uitbrengt onder voorbehoud van financiering en dit voorbehoud ingesloten wordt in de koopovereenkomst dan dient de taxateur, welke de taxatie ten behoeve van de financieringsaanvraag verricht, aantoonbare plaatselijke bekendheid te bezitten en ingeschreven staan bij de Stichting Vastgoedcert. De termijn die geldt voor een financieringsvoorbehoud is vijf weken en gaat direct in na het tot stand komen van de mondelinge overeenkomst.

Tevens geldt dat indien er een beroep wordt gedaan op de ontbindende voorwaarde voor financiering, dit goed gedocumenteerd dient te geschieden. Dit houdt in dat er minimaal 1 originele afwijzigingsverklaring overlegd dient te worden van een officieel erkende geldverstrekkende instelling.

6. Er is pas sprake van een koopovereenkomst nadat beide partijen de schriftelijke koopovereenkomst hebben ondertekend. Aan mondelinge toezeggingen van de ander kunnen door één partij geen rechten worden ontleend.

7. Al onze aanbiedingen zijn “kosten koper”, tenzij uitdrukkelijk anders is vermeld. Dit betekent dat de overdrachtsbelasting en de notariskosten voor rekening van koper zijn.

8. Koper is bekend met het feit dat er binnen zeven weken na de datum van de mondelinge overeenkomst een waarborgsom ter grootte van 10% van de koopsom gestort dient te worden op de rekening van de notaris die de levering zal verzorgen. In plaats van een waarborgsom kan een onherroepelijke bankgarantie worden gesteld.

9. Indien de juridische levering later plaatsvindt dan overeengekomen, is de koper een vergoeding ad. 6% op jaarbasis verschuldigd over de koopsom, te voldoen gelijktijdig met de koopsom, te berekenen vanaf de overeengekomen datum van de juridische levering tot en met de daadwerkelijke

datum van juridische levering. Voor omschreven vergoeding is niet verschuldigd indien de oorzaak hiervan in de risicosfeer van de verkoper ligt.

10. De kosten voor doorhaling van de hypotheek van de verkoper zijn voor rekening van de koper indien deze kosten hoger zijn dan € 300,- (incl. BTW en kadastrale rechten).

11. De koper die een natuurlijk persoon is en niet handelt in de uitoefening van een beroep of bedrijf heeft bedenktijd om de koopovereenkomst te ontbinden. De bedenktijd duurt drie dagen en begint om 0:00 uur van de dag die volgt op de dag dat de tussen partijen opgemaakte akte (in kopie) aan de koper ter hand gesteld is.

Indien de bedenktijd op een zaterdag, zondag of algemeen erkende feestdag eindigt, wordt deze verlengd tot en met de eerstvolgende dag die niet een zaterdag, zondag of algemeen erkende feestdag is. De bedenktijd wordt, zo nodig, zoveel verlengd, dat daarin ten minste twee dagen voorkomen die niet een zaterdag, zondag of algemeen erkende feestdag zijn.

12. Indien de koper, bij het opmaken van de koopovereenkomst, nog geen keuze heeft gemaakt welk notariskantoor de juridische levering gaat verzorgen, krijgt koper tot datum van ondertekening van de koopovereenkomst de gelegenheid een notaris te kiezen.

13. Verkoper zal koper in de gelegenheid stellen om een bouwtechnische inspectie te laten uitvoeren om eventuele bouwkundige gebreken vast te stellen, dan wel de woning te laten controleren op de aanwezigheid van asbesthoudende materialen.

14. Koper verklaart ermee bekend te zijn dat indien de woning meer dan 50 jaar oud is, de eisen die aan de kwaliteit van de woning gesteld mogen worden aanzienlijk lager liggen dan bij nieuwe woningen. Tenzij de verkoper de kwaliteit ervan gegarandeerd heeft, staat verkoper niet in voor de vloeren, de leidingen voor elektriciteit, water en gas, de riolering en de aanwezigheid van doorslaand of optrekkend vocht. Bouwkundige kwaliteitsgebreken worden geacht niet belemmerend te werken op het woongebruik.

15. Koper is er van op de hoogte dat, indien de woning een appartement betreft, er vanuit de overheid de verplichting bestaat dat de Vereniging van Eigenaren vanaf mei 2008 actief dient te zijn, dient te zijn ingeschreven bij de Kamer van Koophandel alsmede een reservefonds dient te hebben.

We can assist you in finding and buying a house

A broker has always been someone who advises on every aspect of homes and other real estate. A broker is a confidant! During the years a change occurred: brokers are increasingly seen as people who earn a lot and do little. However, our experience is that the clients we have helped are very pleased with the service we have provided. For sure excellent service should certainly be provided, otherwise you might as well do everything yourself. Performance must be proportionate to the reward, said commission.

Why you should therefore enable us

- Access to the entire housing listings of all estate agents and owners

- Professional negotiators who daily make proper arrangements

- Buy at the lowest price guaranteed

- Understanding the whole housing market, laws and all information

- We explain everything to you and you can make decisions so calmly

- We examine the zoning, land registry, environmental conditions and structural state

- Free quotes from qualified contractors and construction companies for a negotiation

- Discount on construction inspection and notary fees

- NVM legal service support

- Aftercare when there are still problems after the purchase

- And all at a normal rate

How does it work?

An appointment for an informal chat with us in the office, at home or in a place that suits you and of course at a time that suits you: so the evening is possible. In the interview, we will have a lot of questions to find out what kind of house you want, why you are looking for a home and in what location it should be. This allows the broker to build an advice what to do and how to do it. This costs you nothing! If you own a house and like another house, the broker can estimate the value of your home, so you can determine what your financial space is.

Intentieverklaring tot huur van woonruimte

Gewenste woning :

Ondergetekende(n) verklaart/verklaren te willen huren de hierboven aangegeven

woonruimte met ingang van :

Gewenste periode : 12 maanden / onbepaalde tijd / .....

Gegevens aanvrager

Naam	:	M / V
Adres, postcode en plaats	:	
Email	:	
Geboorteplaats en datum	:	
Nationaliteit	:	
Telefoonnummer(s)	:	
Burgerlijke staat	: alleenstaand / samenwonend / gehuwd / gescheiden	
Beroep / functie	:	
Naam werkgever	:	
Adres, postcode en plaats	:	
Telefoon nr. werkgever	:	
Datum indiensttreding	:	

Gegevens partner/medehuurder:

Naam	:	M / V
Adres, postcode en plaats	:	
Email	:	
Geboorteplaats en datum	:	
Nationaliteit	:	
Telefoonnummer(s)	:	
Burgerlijke staat	: alleenstaand / samenwonend / gehuwd / gescheiden	
Beroep / functie	:	
Naam werkgever	:	
Adres, postcode en plaats	:	
Telefoon nr. werkgever	:	
Datum indiensttreding	:	

Aantal kinderen (inwonend) :

Leeftijd kinderen :

Bruto inkomen aanvrager per maand : €

Bruto inkomen partner per maand : €

Overige inkomsten : €

Huidige woonruimte : huurwoning / koopwoning / zelfstandige kamer / inwonend

Naam huidige huiseigenaar / beheerder :

Adres huidige huiseigenaar / beheerder :

Tel.nr. huidige huiseigenaar of beheerder :

Huurprijs huidige woonruimte per maand : €

Maximale huurprijs incl. stook- en service kosten : €

Bespeelt u een muziekinstrument : nee / ja, :

Heeft u huisdieren : nee / ja, :

Algemene voorwaarden betrekking hebbende op deze aanvraag

• Een ingevuld formulier geeft niet automatisch recht op toewijzing van woonruimte. Indien een woonvergunning is vereist, dan moet een eventuele toewijzing door de dienst woonruimtezaken van de betreffende gemeente worden goedgekeurd. Een woonvergunning is niet vereist voor: tijdelijke verhuur / vrije sector / kamerverhuur.
• Tevens zal een kopie van uw legitimatiebewijs, alsmede nadere inlichtingen omtrent inkomen en werkgever moeten worden overlegd.
• Bij acceptatie door u van de aangeboden woonruimte verplicht u zich een huurovereenkomst te sluiten van het model dat bij de betreffende verhuurder gebruikelijk is.

Voor akkoord:

Plaats: Datum:

Handtekening: Handtekening partner:

Intention declaration for rental properties

Desired property :

The undersigned declares to wish to rent the above mentioned property

starting from :

Desired period : 12 months / indefinite / .....

Data applicant:

Name	:	M / F
Address, postcode, city	:	
Email	:	
Date and place of birth	:	
Nationality	:	
Phone numbers	:	
Marital status	: single / living together / married / divorced	
Profession	:	
Name employer	:	
Address , city work	:	
Phone nr. employer	:	
Date employment	:	

Data partner:

Name	:	M / F
Address, postcode, city	:	
Email	:	
Date and place of birth	:	
Nationality	:	
Phone numbers	:	
Marital status	: single / living together / married / divorced	
Profession	:	
Name employer	:	
Address , city work	:	
Phone nr. employer	:	
Date employment	:	

Number of children :

Age children :

Gross monthly salary : €

Gross monthly salary partner : €

Other income : €

Current place of residence: rental / ownership / house / apartment / studio / room

Name owner / controller :

Address owner / controller :

Phone number owner / controller :

Current rent per month : €

Do you play a musical instrument : no / yes :

Do you have pets : no / yes :

General terms and conditions Björnd Makelaardij concerning rentals

• This filled in form does not automatically lead to an agreement for a place of residence. If one residence permit is required, then a possible allocation must be approved by the residential property office of the municipality concerned. A residence permit is not required for: temporary rental / free sector / room rental.

• A copy of your passport/ID and if needed a resident permit, as well as a copy salary slip, contract and/or further information on income and employer are required.

• Upon acceptance by you of the offered accommodation you are obliged to conclude a rental agreement of the model used by the landlord concerned.

For approval:

Place : Date:

Signature : Signature partner :