VERBEEK MAKELAARS



GRAADT VAN ROGGENSTRAAT 69, NIJMEGEN

Vraagprijs € 500.000 K.K.

WWW.VERBEEK-MAKELAARS.NL

DE MAKELAAR IN NIJMEGEN



Allereerst danken wij u, namens onze opdrachtgever, voor de getoonde interesse in deze woning.

Hebt u na het lezen van deze brochure nog vragen of wilt u een (vervolg)afspraak maken? Loop dan eens bij ons of uw eigen NVM makelaar binnen.

Wij stellen het zeer op prijs wanneer u binnen enkele dagen na een bezichtiging uw reactie aan ons doorgeeft, ook wanneer u geen interesse heeft. Wij kunnen de verkoper dan op de hoogte brengen van uw bevindingen.

CONTACT GEGEVENS

Mariaplein 6

6522 AV Nijmegen

024-2200111

info@verbeek-makelaars.nl

www.verbeekmakelaars.nl

OPENINGSTIJDEN

Maandag t/m vrijdag van

08.30 uur tot 17.00 uur.

Buiten openingstijden op afspraak.

SPECIFICATIES



Woonoppervlakte	101 m²
Overige inpandige ruimte	-
Gebouwgebonden buitenruimte	-
Externe bergruimte	14 m²
Inhoud	335 m³
Perceeloppervlakte	0 m²
Bouwjaar	1980
Energielabel	-

OMSCHRIJVING

Graadt van Roggenstraat 69

Op een uitstekende locatie in het geliefde Nijmegen-Oost ligt dit ruime 2-kamerappartement (voorheen 3-kamerappartement) met een eigen berging én een privéparkeerplaats in de afgesloten parkeergarage. Het appartement bevindt zich op de begane grond van het representatieve Belvoircomplex en beschikt over een royaal terras en een fraai aangelegde tuin.

In de directe omgeving zijn volop voorzieningen te vinden, waaronder diverse horecagelegenheden. Ook het centrum van Nijmegen, de Waal en de prachtige Ooijpolder liggen op loopafstand.

Indeling:

Begane grond: gezamenlijke entree/hal met bellentableau, brievenbussen, trappenhuis en lift.

Appartement: de entree geeft toegang tot de hal, van waaruit alle vertrekken bereikbaar zijn. Direct links bevindt zich een praktische inpandige berging met de aansluitingen voor de wasmachine en extra bergruimte. Aan de rechterzijde zijn een vaste kast en het separate toilet gesitueerd.

De verrassend ruime en lichte woonkamer beschikt over grote raampartijen en staat in open verbinding met de keuken, waardoor een prettige en uitnodigende leefruimte ontstaat. De keuken is compleet uitgevoerd en voorzien van een inductiekookplaat, afzuigkap, oven en een koel-/vriescombinatie.

Vanuit de woonkamer biedt de schuifpui toegang tot het zonnige terras en de fraai aangelegde tuin. Dankzij de hoekligging ontstaat hier een heerlijk vrij gevoel, met uitzicht op de groene omgeving richting de Waal en de Ooijpolder. Ook de iconische Waalbrug maakt deel uit van het omgevingsbeeld. Het vele groen draagt bij aan de rustige en sfeervolle uitstraling van deze fijne buitenruimte.

De ruime slaapkamer beschikt over een vaste kledingkast én een tweede kast, waardoor volop bergruimte aanwezig is. Het appartement beschikte oorspronkelijk over twee slaapkamers. Door de gewijzigde indeling is er momenteel één grote slaapkamer aanwezig. De slaapkamer biedt direct toegang tot de badkamer, die is voorzien van een douche, dubbel wastafelmeubel, wandcloset en designradiator.

Kelder: afgesloten parkeergarage met privéparkeerplaats. Hier bevindt zich ook de privéberging.

Bijzonderheden:
- Bouwjaar 1980;
- Woonoppervlak ca. 101 m²;
- Inhoud ca. 335 m³;
- Energielabel A, geldig tot 22-06-2036;
- Actieve VvE, bijdrage voor appartement, parkeerplaats en berging samen € 483,39 per maand;
- Er is een algemene ruime parkeervoorziening naast het complex;
- Oorspronkelijk 3-kamerappartement, momenteel ingedeeld als 2-kamerappartement. Plattegrond oude situatie toegevoegd.

Een ideale combinatie van comfortabel wonen, uitstekende voorzieningen en een centrale ligging in een van de meest gewilde wijken van Nijmegen. Maak een afspraak voor een bezichtiging!



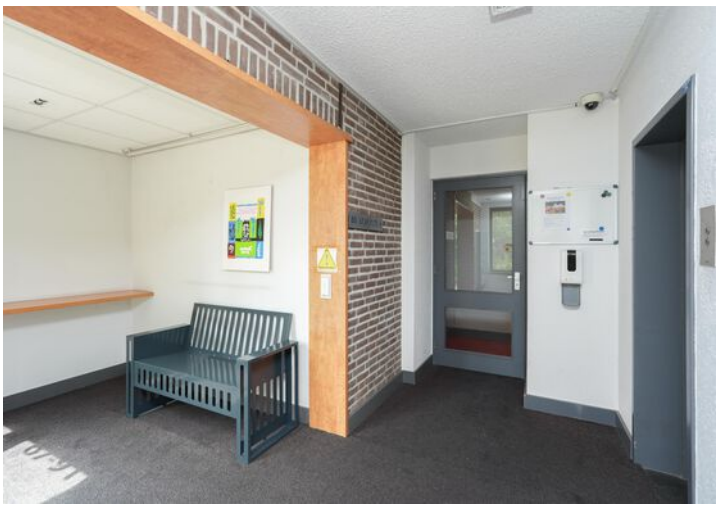


67-91
































uni
cura















PLATTEGROND

Begane grond



Aan de plattegronden kunnen geen rechten worden ontleend.
© Tekenplan Vastgoedpresentatie

PLATTEGROND

Berging

Graadt van Roggenstraat 69 te Nijmegen
Berging

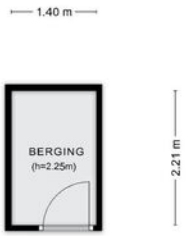

Aan de plattegronden kunnen geen rechten worden ontleend.
© Tekenplan Vastgoedpresentatie



PLATTEGROND

Parkeerplaats

Graadt van Roggenstraat 69 te Nijmegen
Parkeerplaats

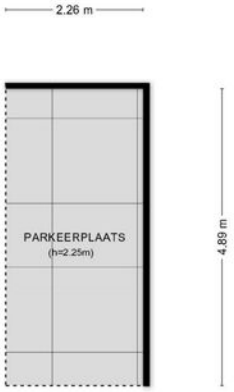

Aan de plattegronden kunnen geen rechten worden ontleend.
© Tekenplan Vastgoedpresentatie



PLATTEGROND

oude situatie - 2 slaapkamers

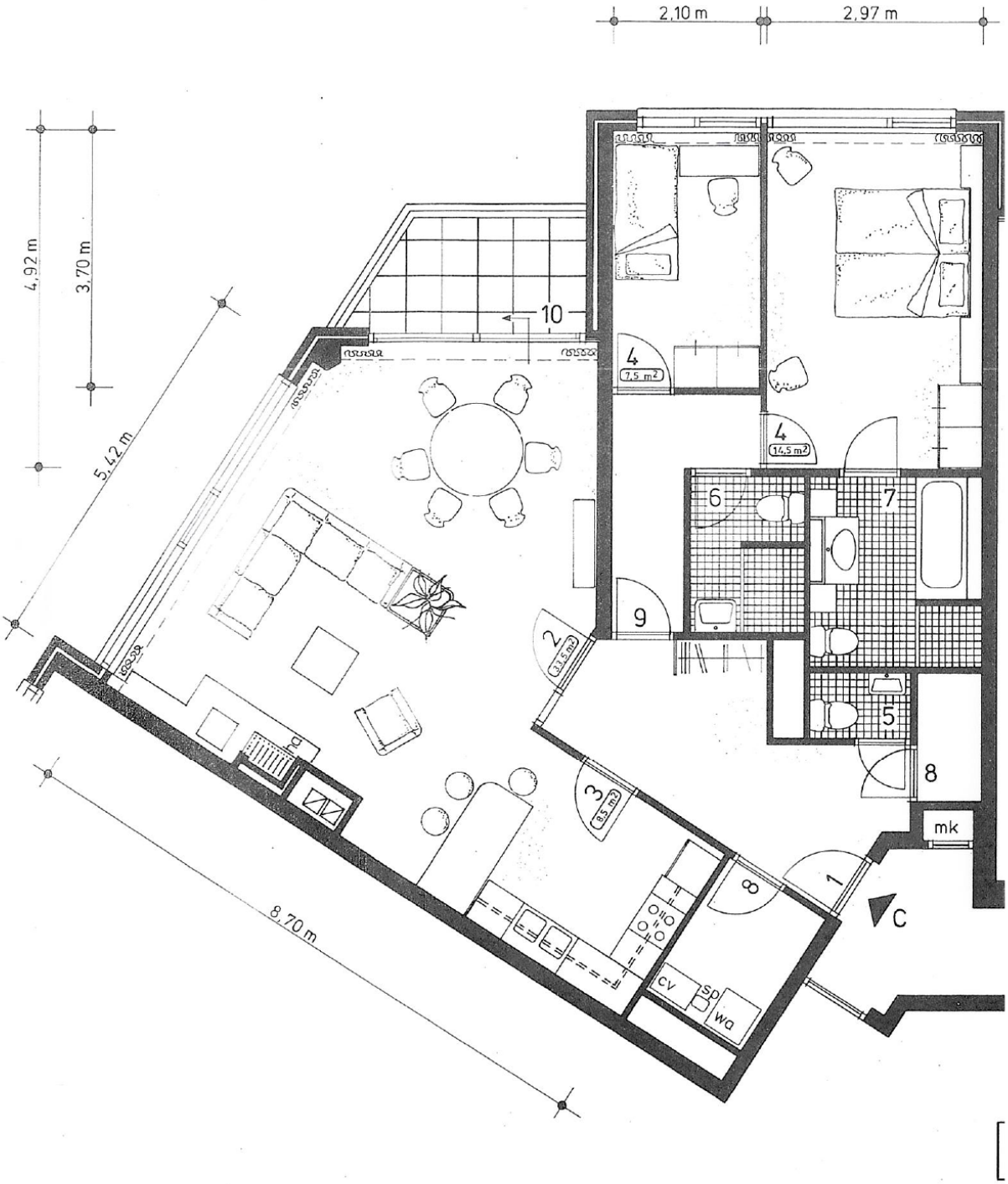

LIJST VAN ZAKEN

Beschrijving	Blijft achter	Gaat mee	Ter overname	Nvt
Woning - Interieur				
(Voorzet) openhaard met toebehoren				X
Allesbrander				X
Houtkachel				X
(Gas)kachels				X
Designradiator(en)				X
Radiatorafwerking				X
Verlichting, te weten				
- inbouwspots/dimmers	X			
- opbouwspots/armaturen/lampen/dimmers	X			
- losse (hang)lampen			X	
-				X
-				X
(Losse)kasten, legplanken, te weten				
-				X
-				X
Raamdecoratie/zonwering binnen, te weten				
- gordijnrails	X			
- gordijnen	X			
- overgordijnen				X
- vitrages				X
- rolgordijnen				X
- lamellen				X
- jaloezieën				X
- (losse) horren/rolhorren				X
-				X
-				X
Vloerdecoratie, te weten				
- vloerbedekking	X			
- parketvloer	X			

LIJST VAN ZAKEN

Beschrijving	Blijft achter	Gaat mee	Ter overname	Nvt
- houten vloer(delen)	X			
- laminaat	X			
- plavuizen	X			
-				X
-				X
Overig, te weten				
- spiegelwanden	X			
- schilderij ophangsysteem				X
-				X
-				X
-				X
-				X
Woning - Keuken				
Keukenblok (met bovenkasten)	X			
Keuken (inbouw)apparatuur, te weten				
- kookplaat	X			
- (gas)fornuis	X			
- afzuigkap	X			
- magnetron	X			
- oven	X			
- combi-oven/combimagnetron	X			
- koelkast	X			
- vriezer	X			
- koel-vriescombinatie	X			
- vaatwasser	X			
- Quooker				X
- koffiezetapparaat				X
-				X
-				X
Keukenaccessoires, te weten				

LIJST VAN ZAKEN

Beschrijving	Blijft achter	Gaat mee	Ter overname	Nvt
-				X
-				X
-				X
-				X
-				X
-				X
-				X
-				X
Woning - Sanitair/sauna				
Sauna met toebehoren				X
				X
				X
Toilet met de volgende toebehoren				
- toilet	X			
- toiletrolhouder	X			
- toiletborstel(houder)	X			
- fontein	X			
-				X
-				X
Badkamer met de volgende toebehoren				
- ligbad				X
- jacuzzi/whirlpool				X
- douche (cabine/scherm)	X			
- stoomdouche (cabine)				X
- wastafel	X			
- wastafelmeubel	X			
- planchet				X
- toiletkast	X			
- toilet	X			
- toiletrolhouder	X			
- toiletborstel(houder)	X			

LIJST VAN ZAKEN

Beschrijving	Blijft achter	Gaat mee	Ter overname	Nvt
-				X
-				X
Woning - Exterieur/installaties/veiligheid/ energiebesparing				
Schotel/antenne				X
Brievenbus	X			
Kluis				X
(Voordeur)bel	X			
Alarminstallatie				X
(Veiligheids)sloten en overige inbraakpreventie				X
Rookmelders				X
(Klok)thermostaat				X
Airconditioning				X
Screens				X
Rolluiken	X			
Zonwering buiten	X			
Telefoonaansluiting/internetaansluiting	X			
Veiligheidsschakelaar wasautomaat	X			
Waterslot wasautomaat	X			
Zonnepanelen				X
Oplaadpunt elektrische auto				X
				X
				X
				X
				X
				X
Warmwatervoorziening, te weten				
- CV-installatie	X			
- boiler	X			
- geiser				X
-				X
-				X

LIJST VAN ZAKEN

Beschrijving	Blijft achter	Gaat mee	Ter overname	Nvt
-				X
Isolatievoorzieningen (voorzetramen/radiatorfolie etc.), te weten				
-				X
-				X
Tuin - Inrichting				
Tuinaanleg/bestrating	X			
Beplanting	X			
				X
Tuin - Verlichting/installaties				
Buitenverlichting				X
Tijd- of schemerschakelaar/bewegingsmelder				X
				X
Tuin - Bebouwing				
Tuinhuis/buitenberging				X
Kasten/werkbank in tuinhuis/berging				X
(Broei)kas				X
				X
				X
Tuin - Overig				
Overige tuin, te weten				
- (sier)hek				X
- vlaggenmast(houder)				X
-				X
-				X
Overig - Contracten				
CV: Nee				

LIJST VAN ZAKEN

Beschrijving	Blijft achter	Gaat mee	Ter overname	Nvt
Boiler: Nee				
Zonnepanelen: Nee				

VRAGENLIJST

Vraag	Antwoord
Bijzonderheden 1 A.	
Zijn er nadat u het appartement in eigendom hebt gekregen nog andere, eventuele aanvullende notariële of onderhandse akten opgesteld met betrekking tot het appartement?	Nee
Zo ja, welke?	
Bijzonderheden 1 B.	
Zijn er mondelinge of schriftelijke afspraken gemaakt over aangrenzende percelen? (Denk hierbij aan regelingen voor het gebruik van een poort, schuur, garage, tuin, overeenkomsten met meerdere buren, toezeggingen, erfafscheidingen.)	Nee
Zo ja, welke zijn dat?	
Bijzonderheden 1 C.	
Wijken de huidige terreinafscheidingen af van de kadastrale eigendomsgrenzen? (Denk hierbij ook aan strookjes grond van de gemeente die u in gebruik heeft, of grond van u die gebruikt wordt door de buren.)	Niet bekend
Zo ja, waaruit bestaat die afwijking?	
Bijzonderheden 1 D.	
Is een gedeelte van uw appartement, schuur, garage of schutting gebouwd op grond van de buren of andersom?	Niet bekend
Zo ja, graag nader toelichten:	
Bijzonderheden 1 E.	
Heeft u grond van derden in gebruik?	Niet bekend
Zo ja, welke grond?	
Bijzonderheden 1 F.	

VRAGENLIJST

Vraag	Antwoord
Rusten er voor zover u weet 'bijzondere lasten en beperkingen' op het appartement? ('Bijzondere lasten en beperkingen' kunnen privaatrechtelijke beperkingen zijn zoals (lijdende) erfdienstbaarheden (bijvoorbeeld een recht van overpad), kwalitatieve verplichtingen, kettingbedingen, vruchtgebruik, voorkeursrecht (bijvoorbeeld een eerste recht van koop), opstalrecht, erfpacht, huurkoop. Het kan ook gaan om publiekrechtelijke beperkingen zoals een aanschrijving van de gemeente in het kader van een illegale verbouwing.)	Nee
Zo ja, welke?	
Bijzonderheden 1 G.	
Is de Wet voorkeursrecht gemeenten van toepassing?	Nee
Bijzonderheden 1 H.	
Is er een anti-speculatiebeding en/of zelfbewoningsplicht van toepassing op het appartement?	Nee
Zo ja, hoe lang nog?	
Bijzonderheden 1 I.	
Is er sprake van een beschermd stads- of dorpsgezicht of loopt er een procedure tot aanwijzing daartoe?	Nee
Is er sprake van een gemeentelijk-, provinciaal-of rijksmonument of loopt er een procedure tot aanwijzing daartoe?	Nee
Is er volgens het bestemmingsplan sprake van een beeldbepalend of karakteristiek object?	Nee
Bijzonderheden 1 J.	
Is er sprake (geweest) van ruilverkaveling?	Nee
Zo ja, moet u hiervoor ruilverkavelingsrente betalen?	
Zo ja, hoeveel en voor hoe lang? Bedrag:	
Duur:	
Bijzonderheden 1 K.	

VRAGENLIJST

Vraag	Antwoord
Is er sprake van onteigening?	Nee
Bijzonderheden 1 L.	
Is het appartement of de grond geheel of gedeeltelijk verhuurd of bij anderen in gebruik?	Nee
Zo ja: Is er een huurcontract/ gebruiksovereenkomst?	
Indien er geen contract of overeenkomst is, beschrijf hieronder wat (mondeling) met de huurder/ gebruiker is afgesproken:	
Welk gedeelte is verhuurd/ in gebruik gegeven?	
Welke delen vallen onder gezamenlijk gebruik?	
Welke zaken zijn van de huurder en mag hij verwijderen bij ontruiming? (Bijvoorbeeld geiser, keuken, lampen)	
Heeft de huurder een waarborgsom gestort?	
Zo ja, hoeveel?	
Heeft u nog andere afspraken met de huurders gemaakt?	
Zo ja, welke?	
Bijzonderheden 1 M.	
Behoort de gebruikte berging (of een andere ruimte zoals een garage en/of parkeerplaats) ook volgens de splitsingsakte en de splitsingstekening bij het appartement? (Het komt regelmatig voor dat een in gebruik zijnde berging/ garage/parkeerplaats niet de berging is die volgens de splitsingsakte en de splitsingstekening bij het appartement hoort. Men heeft om wat voor reden dan ook de berging geruild. Het is van belang om de berging/garage/ parkeerplaats welke conform de splitsingsakte en de splitsingstekening bij het appartement hoort te verkopen)	Ja
Bijzonderheden 1 N.	
Is er over het appartement een geschil/procedure gaande, al dan niet bij de rechter, huurcommissie of een andere instantie? (bijvoorbeeld onteigening/kwesties met buren, zoals erfdienstbaarheden, recht van overpad, erfafscheidingen e.d.)	Nee

VRAGENLIJST

Vraag	Antwoord
Zo ja, welke is/zijn dat?	
Bijzonderheden 1 O.	
Is er bezwaar gemaakt tegen de waardebeschikking WOZ?	Nee
Zo ja, toelichting:	
Bijzonderheden 1 P.	
Zijn er door de overheid of nutsbedrijven verbeteringen of herstellingen voorgeschreven of aangekondigd die nog niet naar behoren zijn uitgevoerd?	Nee
Zo ja, welke?	
Bijzonderheden 1 Q.	
Zijn er in het verleden subsidies of premies verstrekt die bij verkoop van het appartement voor een deel kunnen worden teruggevorderd?	Nee
Zo ja, welke?	
Bijzonderheden 1 R.	
Is het appartement onbewoonbaar verklaard of in het verleden ooit onbewoonbaar verklaard geweest?	Nee
Zo ja, waarom?	
Bijzonderheden 1 S.	
Is er bij verkoop sprake van een omzetbelastingheffing? (Bijvoorbeeld omdat het een voormalig bedrijfsonroerendgoed is, of een appartement met praktijkgedeelte, of omdat u pas ingrijpend verbouwd hebt.)	Nee
Zo ja, waarom?	
Bijzonderheden 1 T.	
Hoe gebruikt u het appartement nu? (Bijvoorbeeld voor bewoning, praktijk, winkel, opslag.)	Niet, mijn vader heeft hier gewoond.
Is dat gebruik volgens de splitsingsakte toegestaan?	Ja

VRAGENLIJST

Vraag	Antwoord
Is dat gebruik volgens de gemeente toegestaan?	Ja
Zo nee, heeft de gemeente dit strijdige gebruik wel eens bij u aangekaart?	
Hoe heeft de gemeente dit strijdige gebruik bij u aangekaart?	
Gevels 2 A.	
Is er bij het appartement sprake (geweest) van vochtdoorslag of aanhoudend vochtige plekken op de gevels?	Nee
Zo ja, waar?	
Gevels 2 B.	
Zijn er bij het appartement (gerepareerde) scheuren/ beschadigingen in/aan de gevels aanwezig?	Nee
Zo ja, waar?	
Gevels 2 C.	
Zijn de gevels bij het appartement tijdens de bouw geïsoleerd?	Niet bekend
Zo nee, zijn de gevels daarna (deels) geïsoleerd?	
Zo ja, wanneer heeft de isolatie van de gevels plaatsgevonden en met welk isolatiemateriaal?	
Heeft u een certificaat of bewijs van het na-isoleren?	
Is er sprake van volledige isolatie?	Niet bekend
Zo nee, welke delen van de gevels zijn er niet geïsoleerd?	
Gevels 2 D.	
Zijn de gevels bij het appartement ooit gereinigd?	Niet bekend
Zo ja, volgens welke methode en wanneer?	
Dak(en) 3 A.	
Hoe oud zijn de daken van het appartementencomplex ongeveer? Platte daken:	niet bekend

VRAGENLIJST

Vraag	Antwoord
Overige daken:	
Dak(en) 3 B.	
Heeft u last van daklekkages (gehad)?	
Zo ja, waar?	
Dak(en) 3 C.	
Zijn er in het verleden in het appartement gebreken geconstateerd aan de dakconstructie zoals scheve, doorbuigende, krakende, beschadigde en/of aangetaste dakdelen?	
Zo ja, waar?	
Dak(en) 3 D.	
Is het dak van het appartementencomplex al eens (gedeeltelijk) vernieuwd c.q. gerepareerd?	
Zo ja, welk (gedeelte van het) dak en waarom?	
Dak(en) 3 E.	
Is het dak van het appartementencomplex tijdens de bouw geïsoleerd? Platte daken:	
Overige daken:	
Zo nee, is het dak daarna geïsoleerd? Platte daken:	
Overige daken:	
Zo ja, wanneer heeft de isolatie plaatsgevonden en met welk isolatiemateriaal?	
Heeft u een certificaat of bewijs van het na-isoleren?	
Is er sprake van volledige isolatie? Platte daken:	
Overige daken:	
Zo nee, welke delen zijn er niet geïsoleerd?	
Dak(en) 3 F.	

VRAGENLIJST

Vraag	Antwoord
Zijn de regenwaterafvoeren van het appartement lek of verstopt?	
Zo ja, toelichting:	
Dak(en) 3 G.	
Zijn de dakgoten lek of verstopt?	
Zo ja, toelichting:	
Kozijnen, ramen en deuren 4 A.	
Van welk materiaal zijn de buitenkozijnen gemaakt? (bijvoorbeeld hout, kunststof of aluminium of een andersoortig materiaal)	niet bekend
Kozijnen, ramen en deuren 4 B.	
Wanneer zijn de buitenkozijnen, ramen en deuren van het appartement voor het laatst geschilderd?	
Is dit gebeurd door een erkend schildersbedrijf?	
Zo ja, door wie?	
Kozijnen, ramen en deuren 4 C.	
Functioneren alle scharnieren en sloten in het appartement?	
Zo nee, toelichting:	
Kozijnen, ramen en deuren 4 D.	
Zijn voor alle afsluitbare deuren, ramen etc. sleutels aanwezig?	
Zo nee, voor welke deuren, ramen etc. niet?	
Kozijnen, ramen en deuren 4 E.	
Is er sprake van isolerende beglazing in het appartement?	
Zo ja, welk type glas? (bijvoorbeeld HR, HR+, HR++ of HR+++, zie de glassponning waarin doorgaans staat vermeld welke type glas er is geplaatst)	

VRAGENLIJST

Vraag	Antwoord
Is er sprake van isolerende beglazing in het gehele appartement?	
Zo nee, welke ramen zijn niet geïsoleerd?	
Kozijnen, ramen en deuren 4 F.	
Is er bij de isolerende beglazing sprake van condensvorming tussen het glas? (Denk aan lekkende ruiten.)	
Zo ja, waar?	
Vloeren, plafonds en wanden 5 A.	
Is er in het appartement sprake (geweest) van vochtdoorslag of optrekkend vocht op vloeren, plafonds en/of wanden?	
Zo ja, waar?	
Vloeren, plafonds en wanden 5 B.	
Is er in het appartement sprake (geweest) van schimmelvorming op de vloeren, plafonds en/of wanden?	
Zo ja, waar?	
Vloeren, plafonds en wanden 5 C.	
Zijn er in het appartement (gerepareerde) of (verborgen) scheuren en/of beschadigingen in/aan vloeren, plafonds en/of wanden aanwezig?	
Zo ja, waar?	
Vloeren, plafonds en wanden 5 D.	
Hebben zich in het verleden in het appartement problemen voorgedaan met de afwerkingen? (Bijvoorbeeld loszittend tegelwerk, loslatend behang of spuitwerk, holklinkend of loszittend stucwerk, etc)	
Zo ja, waar?	
Vloeren, plafonds en wanden 5 E.	

VRAGENLIJST

Vraag	Antwoord
Is er in het appartement sprake (geweest) van gebreken aan de vloerconstructie, zoals scheve, doorbuigende, krakende, beschadigde en/of aangetaste vloerdelen?	
Zo ja, waar?	
Vloeren, plafonds en wanden 5 F.	
Is er in het appartement sprake van vloerisolatie?	
Zo ja, wanneer heeft de isolatie van de vloer plaatsgevonden en met welk isolatiemateriaal?	
Heeft u een certificaat of bewijs van het na-isoleren?	
Is er sprake van volledige isolatie?	
Zo nee, welke delen zijn er niet geïsoleerd?	
Kelder, kruipruimte en fundering 6 A.	
Is er in het appartement sprake (geweest) van gebreken aan de fundering?	
Zo ja, waar?	
Kelder, kruipruimte en fundering 6 B.	
Is de kruipruimte van het appartement toegankelijk?	
Is de kruipruimte droog?	
Zo nee of meestal, toelichting:	
Kelder, kruipruimte en fundering 6 C.	
Is er sprake van vochtdoorslag door de kelderwand?	
Zo ja of soms, toelichting:	
Kelder, kruipruimte en fundering 6 D.	
Is de grondwaterstand in de afgelopen jaren waarneembaar gewijzigd of is er sprake van wateroverlast geweest?	
Zo ja, heeft dit tot problemen geleid in de vorm van water in de kruipruimte c.q. kelder?	
Zo nee, tot wat voor andere problemen heeft dit geleid?	

VRAGENLIJST

Vraag	Antwoord
Installaties 7 A.	
Wat voor warmte-installatie(s) is/zijn er aanwezig in het appartement? (bijvoorbeeld cv-installatie, WTW-systeem, WKO-systeem, blokverwarming, (hybride) warmtepomp, airconditioning, zonneboiler, elektrische boiler, pelletkachel dan wel een andere installatie)	niet bekend
Is/zijn de installatie(s) eigendom?	
Zo nee, toelichting: (bijvoorbeeld de installatie(s) is/ zijn gehuurd of geleased. Tevens huur-/leaseprijs vermelden)	
Merk van de installatie(s):	
Type(nummer) van de installatie(s):	
Installatiedatum van de installatie(s):	
Op welke datum is/zijn deze installatie(s) voor het laatst onderhouden?	
Is het onderhoud uitgevoerd door een erkend bedrijf?	
Zo ja, door wie?	
Installaties 7 B.	
Zijn er de afgelopen tijd zaken opgevallen ten aanzien van de installatie(s)? (bijvoorbeeld de cv-installatie moet meer dan 1 keer per jaar bijgevuld worden of de installatie functioneert niet goed)	
Zo ja, wat is u opgevallen?	
Installaties 7 C.	
Zijn er radiatoren die niet warm worden?	
Zo ja, welke?	
Installaties 7 D.	
Zijn er radiatoren of (water)leidingen die lekken?	
Zo ja, waar en welke?	

VRAGENLIJST

Vraag	Antwoord
Installaties 7 E.	
Zijn er radiatoren of (water)leidingen die ooit zijn bevroren?	
Zo ja, waar?	
Installaties 7 F.	
Heeft u vloerverwarming in het appartement?	
Zo ja, betreft dit elektrische vloerverwarming, vloerverwarming met warm water of anders? Elektrisch:	
warm water:	
overig, namelijk	
Waar bevindt zich de elektrische vloerverwarming?	
Waar bevindt zich de vloerverwarming met warm water?	
Waar bevindt zich de overige vloerverwarming?	
Installaties 7 G.	
Zijn er vertrekken die niet (goed) warm worden?	
Zo ja, welke?	
Installaties 7 H.	
Heeft het appartementencomplex zonnepanelen?	
In welk jaar zijn de zonnepanelen geplaatst? Jaar:	
Waarvoor wordt de energie die wordt opgewekt gebruikt? (Bijvoorbeeld voor de privé-gedeeltes van de bewoners of voor de gemeenschappelijke ruimten)	
Installaties 7 I.	
In welk jaar zijn voor het laatst de aanwezige schoorsteenkanalen/rookgasafvoeren geveegd/gereinigd?	
Installaties 7 J.	
Wanneer heeft u de aanwezige schoorsteenkanalen voor het laatst gebruikt?	
Is de trek van aanwezige schoorsteenkanalen goed?	

VRAGENLIJST

Vraag	Antwoord
Installaties 7 K.	
Zijn er onderdelen van de elektrische installatie vernieuwd? (onder de elektrische installatie wordt verstaan alle elektra leidingen/ schakelaars stopcontacten, meterkast e.d.)	
Zo ja, wanneer en welke onderdelen?	
Zijn er gebreken aan de (technische) installaties?	
Zo ja, welke?	
Installaties 7 L.	
Is er een laadpaal aanwezig voor een elektrische auto?	
Zo ja, waar bevindt deze zich?	
Blijft deze achter?	
Installaties 7 M.	
Is er mechanische ventilatie of een soortgelijk systeem aanwezig?	
Zo ja, functioneert dit systeem naar behoren?	
Zo nee, toelichting:	
Wanneer is dit systeem voor het laatst onderhouden?	
Hoe oud is dit systeem ongeveer?	
Installaties 7 N.	
Is er een domoticasysteem of een soortgelijk systeem aanwezig? (Een domoticasysteem bedient de verwarming, verlichting, verwarming, audio, ventilatie e.d. automatisch)	
Zo ja, functioneert dit systeem naar behoren?	
Zo nee, toelichting:	
Hoe oud is dit systeem ongeveer?	
Installaties 7 O.	
Zijn er rookmelders op iedere verdieping aanwezig?	
Zo ja, hoe oud zijn de rookmelders ongeveer?	

VRAGENLIJST

Vraag	Antwoord
Sanitair en riolering 8 A.	
Zijn er in het appartement beschadigingen aan wastafels, douche, bad, toiletten, gootstenen en kranen?	
Zo ja, welke?	
Sanitair en riolering 8 B.	
Hoe oud is de badkamer ongeveer?	niet bekend
Sanitair en riolering 8 C.	
Lopen de afvoeren van wastafels, douche, bad, toiletten, gootstenen en kranen in het appartement goed door?	
Zo nee, welke niet?	
Sanitair en riolering 8 D.	
Is het appartement aangesloten op het gemeentelijke riool?	
Sanitair en riolering 8 E.	
Zijn er in het appartement gebreken (geweest) aan de riolering, zoals breuken, stankoverlast, lekkages, etc.?	
Zo ja, welke?	
Sanitair en riolering 8 F.	
Is er een andere voorziening, zoals een septictank, beerput of dergelijk aanwezig?	
Zo ja, wat is er aanwezig en hoe dient dit te worden onderhouden?	
Sanitair en riolering 8 G.	
Van welk jaar dateert de keukenopstelling ongeveer?	niet bekend
Sanitair en riolering 8 H.	
Van welk jaar dateert de inbouwapparatuur ongeveer?	

VRAGENLIJST

Vraag	Antwoord
Functioneert alle inbouwapparatuur?	
Zo nee, welk inbouwapparaat functioneert niet?	
Sanitair en riolering 8 I.	
Heeft u een kokend water kraan? (bijvoorbeeld een Quooker kraan of een soortgelijke kraan)	
Zo ja, functioneert deze kraan naar behoren en hoe oud is deze kraan ongeveer?	
Diversen 9 A.	
Wat is het bouwjaar van het appartement?	niet bekend
Diversen 9 B.	
Zijn er asbesthoudende materialen in het appartement aanwezig? (bijvoorbeeld asbest zeil, een asbestplaat die onder en/of achter de CV ketel is geplaatst, asbesthoudend isolatiemateriaal om de verwarmingsbuis, asbesthoudend koord bij oude cv-ketels/gaskachels, asbestgolfplaten e.d.)	
Zo ja, welke en waar?	
Diversen 9 C.	
Blijft er in het appartement zeil achter, al dan niet vastgelijmd, dat is aangeschaft tussen 1955 en 1982?	
Diversen 9 D.	
Is er sprake van loden leidingen in het appartement?	
Zo ja, waar?	
Diversen 9 E.	

VRAGENLIJST

Vraag	Antwoord
Is er een Japanse duizendknoop aanwezig in de (gemeenschappelijke)tuin? (Een Japanse duizendknoop is een exotische plant, welke moeilijk te verwijderen is. De sterke wortelstokken en stengels van de Japanse duizendknoop zijn in staat om schade te veroorzaken aan gebouwen, leidingen en wegen)	
Diversen 9 F.	
Heeft u elders lekkages gehad? (dus los van het dak/ sanitair/ riolering)	
Diversen 9 G.	
Is de grond van het appartementencomplex verontreinigd?	
Zo ja, is er een onderzoeksrapport?	
Zo ja, heeft de gemeente/provincie een onderzoeks- of saneringsbevel opgelegd?	
Diversen 9 H.	
Is er een olietank aanwezig of aanwezig geweest?	
Zo ja, is deze gesaneerd/verwijderd?	
Als deze is gesaneerd, waar is de olietank op het perceel gesitueerd?	
Is er een Kiwa-certificaat aanwezig?	
Diversen 9 I.	
Is er sprake van overlast door ongedierte in of (rond)om het appartement? (Denk aan muizen, ratten, kakkerlakken, etc.)	
Zo ja, waar?	
Diversen 9 J.	
Is het appartement aangetast door houtworm, boktor, ander ongedierte of zwam?	
Zo ja, waar?	
Zo ja, is deze aantasting al eens behandeld?	

VRAGENLIJST

Vraag	Antwoord
Zo ja, wanneer?	
Zo ja, door welk bedrijf?	
Diversen 9 K.	
Is er in het appartement sprake van chlorideschade (betonrot)? (betonrot komt vooral voor in kruipruimtes van panden gebouwd tussen 1965 en 1981 die voorzien zijn van betonnen vloerelementen van het merk Kwaaitaal of Manta. Ook andere beton- elementen - bijvoorbeeld balkons - kunnen aangetast zijn.)	
Zo ja, waar?	
Diversen 9 L.	
Hebben er in het appartement verbouwingen en/of bijbouwingen plaatsgevonden?	
Zo ja, welke ver-/bijbouwingen?	
Zo ja, in welk jaartal?	
Zo ja, door welk bedrijf zijn deze uitgevoerd?	
Diversen 9 M.	
Zijn er in het appartement verbouwingen of uitbreidingen uitgevoerd zonder daartoe benodigde omgevingsvergunning (voorheen bouwvergunning)?	
Zo ja, welke?	
Diversen 9 N.	
Zijn er verbouwingen of uitbreidingen uitgevoerd zonder daartoe benodigde toestemming van de VvE?	
Zo ja, welke?	
Diversen 9 O.	
Is er sprake van glasvezel internet?	

VRAGENLIJST

Vraag	Antwoord
Diversen 9 P.	
Bent u in het bezit van een definitief energieprestatiecertificaat/energielabel?	
Zo ja, welke label?	
Vaste lasten 10 A.	
Hoeveel betaalde u voor de laatste aanslag onroerendezaakbelasting?	
Belastingjaar?	niet bekend
Vaste lasten 10 B.	
Wat is de WOZ-waarde?	
Peiljaar?	
Vaste lasten 10 C.	
Hoeveel betaalde u voor de laatste aanslag waterschapslasten?	
Belastingjaar?	
Vaste lasten 10 D.	
Hoeveel betaalde u voor de laatste aanslag gemeentelijke belastingen? (zoals rioolheffing en afvalstoffenheffing e.d.)	
Belastingjaar?	
Vaste lasten 10 E.	
Welke voorschotbedragen betaalt u maandelijks aan de nutsbedrijven? Gas:	
Elektra:	
Water:	
Stadsverwarming:	
Anders:	
Te weten:	

VRAGENLIJST

Vraag	Antwoord
Wat is uw jaarverbruik voor gas/ elektriciteit en water? Gas (m):	
Elektriciteit hoog (kWh):	
Elektriciteit laag (kWh):	
Elektriciteit totaal (kWh):	
Water (m3):	
Stadsverwarming (GJ):	
Anders:	
Met hoeveel bewoners bewoonde u de woning? Aantal:	
Vaste lasten 10 F.	
Zijn er lease- en/of huurkoopcontracten? (Bijvoorbeeld keuken, kozijnen, cv-ketel, etc.)	
Zo ja, welke?	
Zijn deze contracten overdraagbaar op de koper? Let op! Veel lease- en huurkoopcontracten zijn niet langer overdraagbaar op een koper. Neem hiervoor contact op met de betreffende leverancier.	
Hoe lang lopen de contracten nog en wat is de eventuele afkoopsom? Afkoopsom:	
Duur:	
Vaste lasten 10 G.	
Als er sprake is van erfpacht of opstalrecht hoe hoog is dan de canon per jaar?	
Heeft u alle canons betaald?	
Is de canon afgekocht?	
Zo ja, tot wanneer?	
Vaste lasten 10 H.	
Heeft u alle gemeentelijke belastingen die u verschuldigd bent al betaald?	
Zijn er variabele bedragen voor gemeenschappelijke poorten, inritten of terreinen?	

VRAGENLIJST

Vraag	Antwoord
Zo ja, hoe hoog?	
Zo ja, waarvoor?	
Vaste lasten 10 I.	
Heeft u, om in de straat te parkeren, een parkeervergunning nodig?	
Hoeveel parkeervergunningen kunnen er maximaal worden aangevraagd?	
Wat zijn de kosten voor deze parkeervergunning per jaar?	
Garanties 11 A.	
Zijn er lopende onderhoudscontracten en/of garantieregelingen overdraagbaar aan de koper? (Zoals dakbedekking, cv-installatie, dubbele beglazing, etc.)	Nee
Zo ja, welke?	
De VvE en onderlinge verhoudingen 12 A.	
Is de VvE ingeschreven in het Handelsregister (Kamer van koophandel)?	
Inschrijvingsnummer Kamer van Koophandel:	
De VvE en onderlinge verhoudingen 12 B.	
Uit hoeveel appartementsrechten bestaat de VvE?	niet bekend
De VvE en onderlinge verhoudingen 12 C.	
Is er een eigenaar met 50% of meer dan 50% van het aantal stemmen?	
De VvE en onderlinge verhoudingen 12 D.	
Breukdeel van het aandeel in het appartementencomplex: Woning:	
Berging:	
Parkeerplaats:	

VRAGENLIJST

Vraag	Antwoord
De VvE en onderlinge verhoudingen 12 E.	
Aantal stemmen voor dit appartement:	
De bestuurder(s) ('het bestuur') 13 A.	
Is er een professionele bestuurder?	
De bestuurder(s) ('het bestuur') 13 B.	
Zo nee, is de bestuurder lid van de VvE?	
De vergadering van eigenaars 14 A.	
Wordt er ten minste eenmaal per jaar vergaderd?	
De vergadering van eigenaars 14 B.	
Zijn er notulen en/of schriftelijke besluiten en actielijsten van de laatste twee vergaderingen beschikbaar?	
De vergadering van eigenaars 14 C.	
Lopen er procedures tot vernietiging van besluiten?	
Zo ja, om welke besluiten gaat het?	
Verzekeringen 15 A.	
Is er een collectieve opstalverzekering?	
Verzekeringen 15 B.	
Is daar een 'appartementenclausule' in opgenomen?	
Verzekeringen 15 C.	
Is er een collectieve wettelijke aansprakelijkheidsverzekering?	

VRAGENLIJST

Vraag	Antwoord
Het reservefonds, meerjarenonderhoudsplan (MJOP) en bijdrage VvE 16 A.	
Is er een reservefonds?	
Hoe hoog is het reservefonds en wat is de peildatum? Bedrag:	
Datum:	
Het reservefonds, meerjarenonderhoudsplan (MJOP) en bijdrage VvE 16 B.	
Is er een meerjarenonderhoudsplan aanwezig?	
Hoe oud is het meerjarenonderhoudsplan en welke periode bestrijkt het plan? Jaar:	
Periode:	
Het reservefonds, meerjarenonderhoudsplan (MJOP) en bijdrage VvE 16 C.	
Zo nee, hoe wordt vastgesteld wat moet worden gereserveerd voor groot onderhoud?	
Het reservefonds, meerjarenonderhoudsplan (MJOP) en bijdrage VvE 16 D.	
Te betalen maandelijkse bijdrage is in totaal: Waarvan:	
Exploitatiekosten (servicekosten)	
Reservering voor onderhoud	
Stookkosten (voorschot)	
Het reservefonds, meerjarenonderhoudsplan (MJOP) en bijdrage VvE 16 E.	
Zijn er eenmalige en/of incidentele bijdragen verschuldigd?	
Zo ja, waarvoor, wat is het bedrag en wanneer moeten deze worden betaald?	
Bedrag:	
Te voldoen per:	

VRAGENLIJST

Vraag	Antwoord
Het reservefonds, meerjarenonderhoudsplan (MJOP) en bijdrage VvE 16 F.	
Zijn alle aan de VvE verschuldigde bedragen betaald?	
Zo nee, welke niet?	
Nadere informatie 17 A.	
Overige zaken(Overige zaken die de koper naar uw mening moet weten)	

KADASTRALE KAART

Kadastrale kaart

Uw referentie: GraadtvR 69

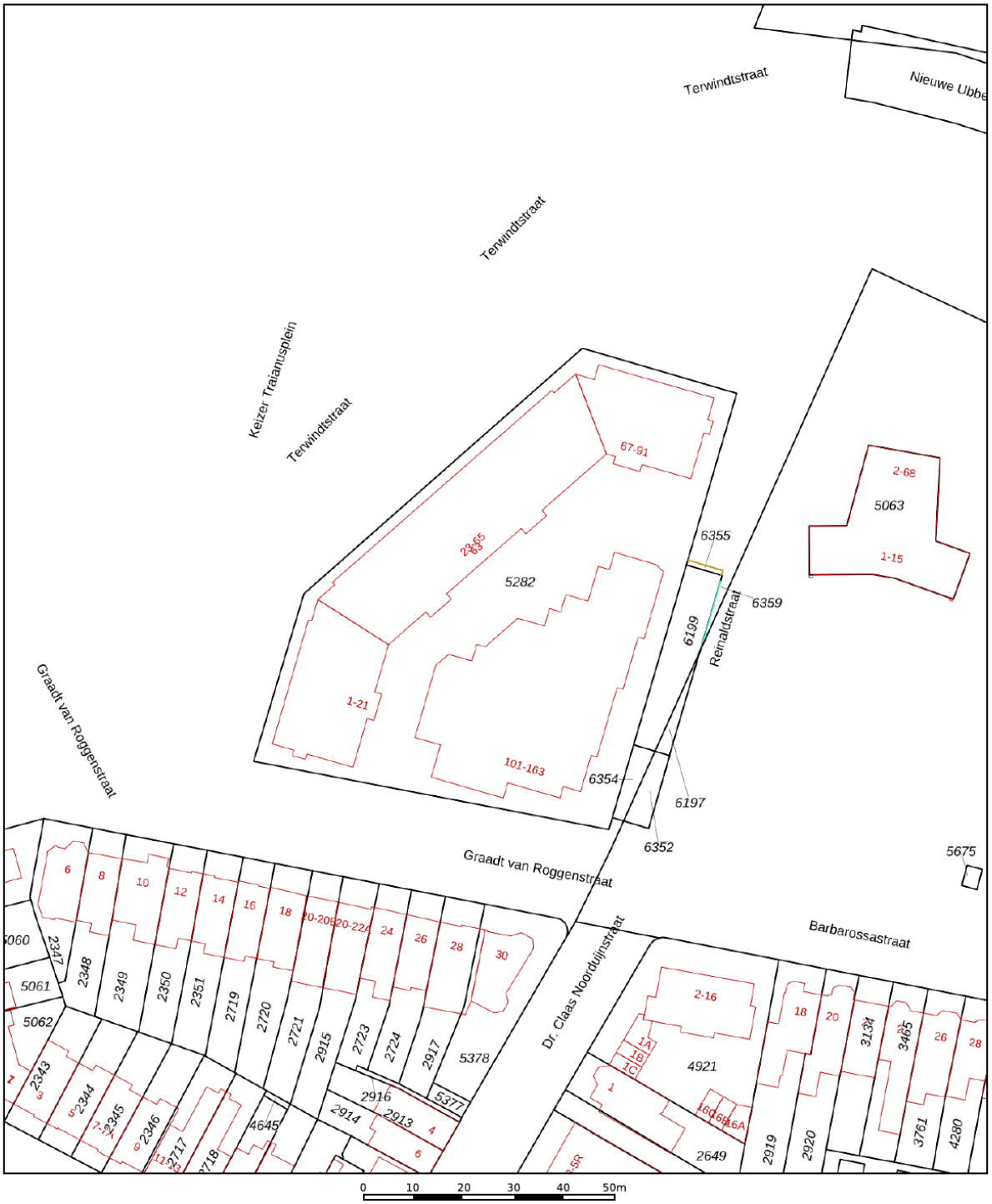

0 10 20 30 40 50m

Deze kaart is noordgericht

12345 Perceelnummer

25 Huisnummer

Vastgestelde kadastrale grens

Voorlopige kadastrale grens

Administratieve kadastrale grens

Bebouwing

Voor een eensluidend uittreksel, geleverd op 4 juni 2026
De bewaarder van het kadaster en de openbare registers

Schaal 1: 1000

Kadastrale gemeente	Nijmegen
Sectie	B
Perceel	5282

Aan dit uittreksel kunnen geen betrouwbare maten worden ontleend.
De Dienst voor het kadaster en de openbare registers behoudt zich de intellectuele eigendomsrechten voor, waaronder het auteursrecht en het databankenrecht.

kadaster

LOCATIE

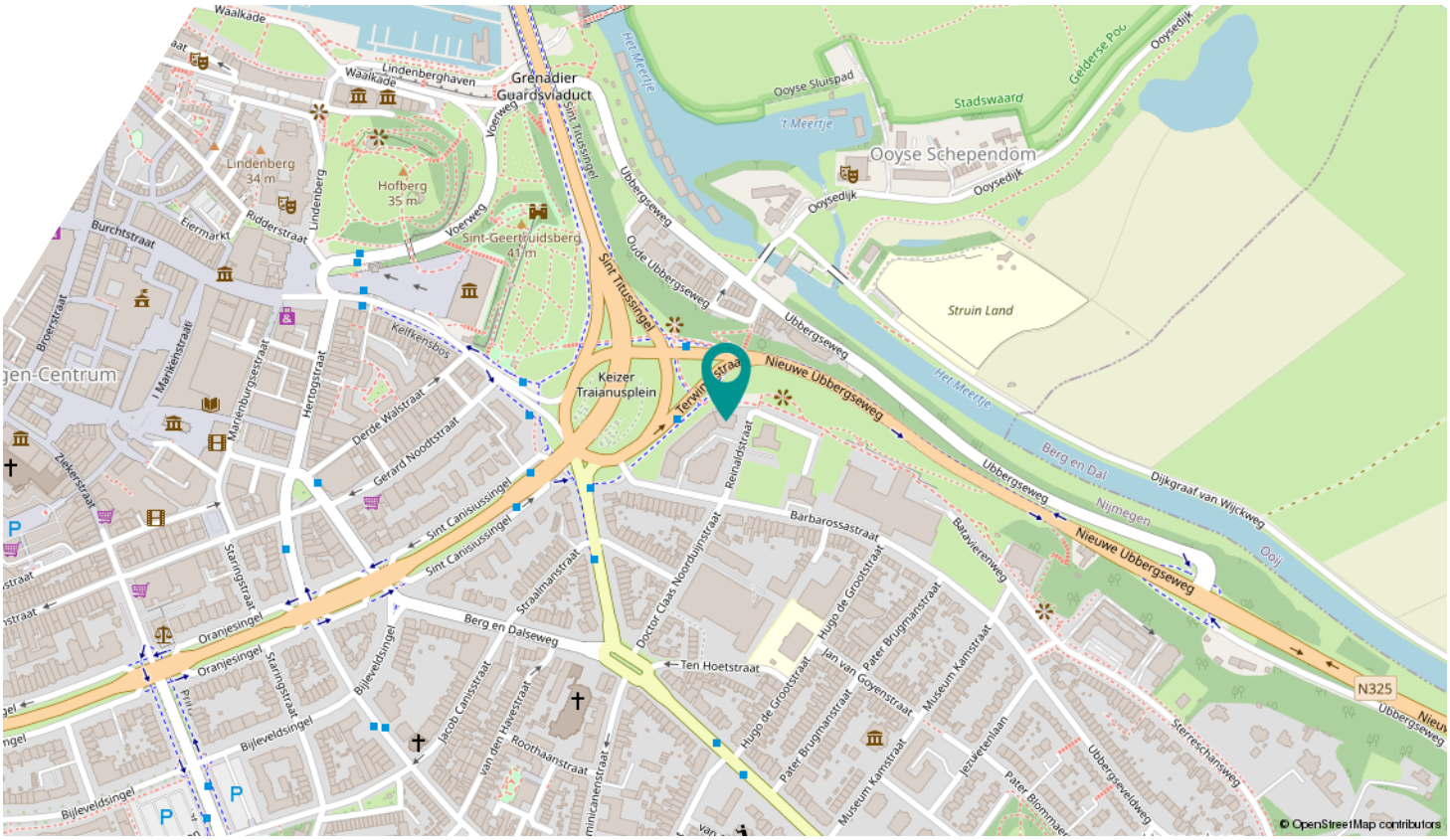
Waalkade
Lindenberghaven
Grenadier Guardsviaduct
Ooyse Sluispad
Stadswaard
Ooyse Schependom
Lindenberg 34 m
Hofberg 35 m
Sint-Geertruidsberg 41 m
Burchtstraat
Eiermarkt
Ridderstraat
Lindenberg
Voerweg
Sint Titussingel
Ubbergseweg
Oude Ubbergseweg
Struin Land
Kelfkensbos
Keizer Traianusplein
Nieuwe Ubbergseweg
Het Meertje
Berg en Dal
Nijmegen
Dijkgraaf van Wijckweg
Ooij
Ziekerstraat
Derde Walstraat
Gerard Noodtstraat
Sint Canisiussingel
Reinaldstraat
Barbarossastraat
Batavierenweg
Staringstraat
Straalmanstraat
Doctor Claas Noorduijnstraat
Hugo de Grootstraat
Pater Brugmanstraat
Museum Kamstraat
Oranjesingel
Berg en Dalseweg
Ten Hoetstraat
Jan van Goyenstraat
Bijleveldsingel
Jacob Canisstraat
van den Havestraat
Roothaanstraat
Jezuïetenlaan
Sterreschansweg
Ubbergseveldweg
N325
© OpenStreetMap contributors

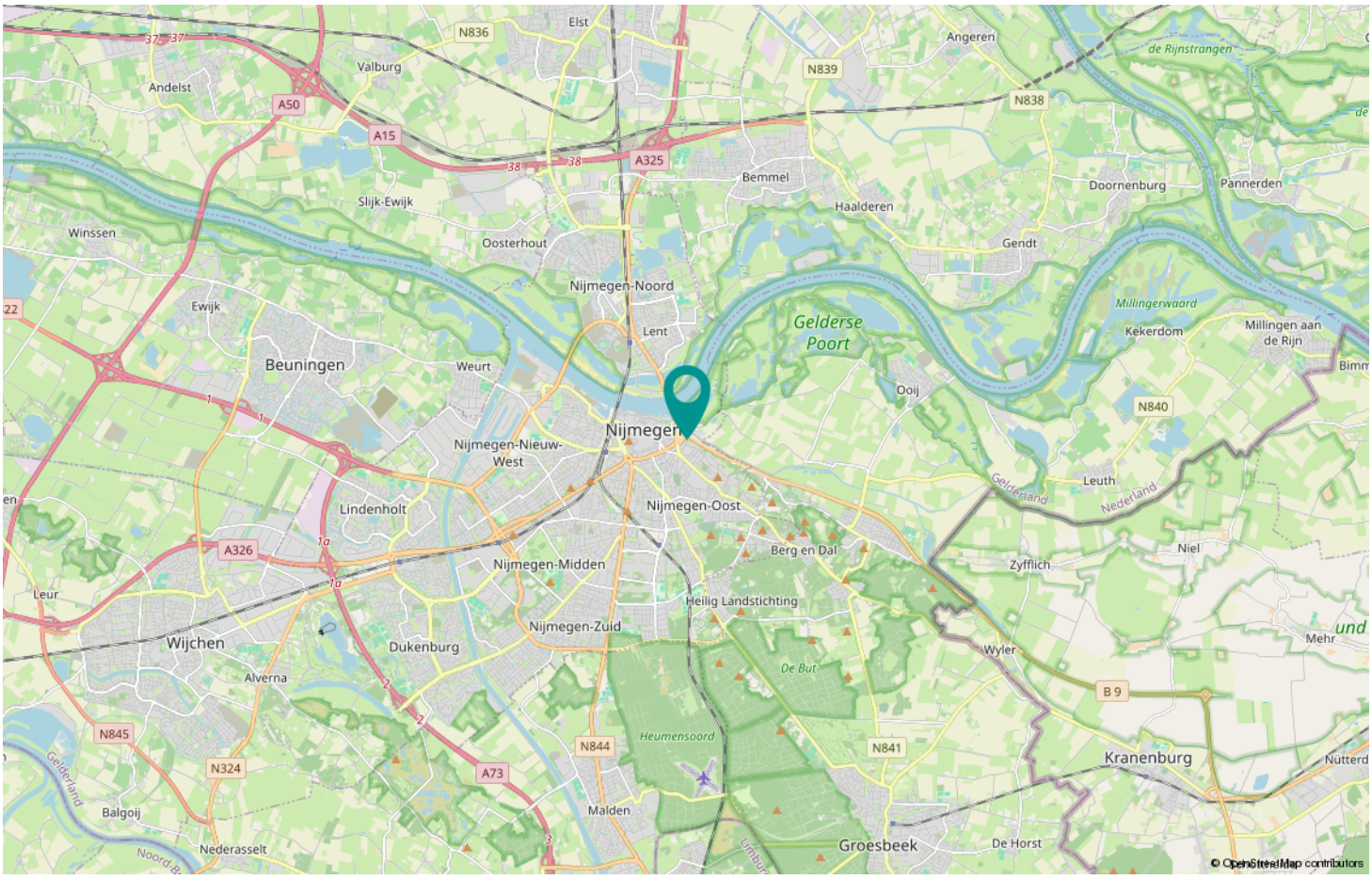
N836
Elst
Angeren
de Rijnstrangen
Valburg
Andelst
A50
A15
N839
N838
A325
Bemmel
Doornenburg
Pannerden
Slijk-Ewijk
Haalderen
Winssen
Oosterhout
Gendt
Nijmegen-Noord
Ewijk
Millingerwaard
Kekerdom
Millingen aan de Rijn
Lent
Gelderse Poort
Beuningen
Weurt
Ooij
N840
Nijmegen
Nijmegen-Nieuw-West
Leuth
Gelderland
Nederland
Lindenholt
Nijmegen-Oost
A326
Berg en Dal
Niel
Nijmegen-Midden
Zyfflich
Leur
Heilig Landstichting
Nijmegen-Zuid
Wijchen
Dukenburg
Wyler
Mehr
Alverna
De But
B 9
N845
N844
Heumensoord
N841
Kranenburg
N324
A73
Balgoij
Malden
Nederasselt
Groesbeek
De Horst
© OpenStreetMap contributors

BUURTINFORMATIE

Hunnerberg



Nijmegen: 'Old city, young Vibe'

Nijmegen is de grootste stad van Oost-Nederland en ligt grotendeels op de zuidelijke oever van de rivier de Waal. In de oudste stad van Nederland weten ze als geen ander wat gezelligheid inhoudt, deze stad aan de Waal bruist volop van het leven. Of u nu van natuur, erfgoed, winkelen of een hapje en drankje houdt, Nijmegen biedt voor ieder wat wils.

In deze door groen omgeven stad is er ook op cultureel gebied van alles te doen en te bezichtigen. Zo vindt u in Nijmegen het Valkhofmuseum voor moderne kunst en Romeinse archeologie, concertzaal De Vereeniging, de Stadsschouwburg, cultureel centrum LUX en het Nederlands bekendste alternatieve pop-podium Doornroosje. De stad staat ook bekend om de grote evenementen die er jaarlijks georganiseerd worden zoals de Vierdaagse, de Vierdaagsefeesten, de Zevenheuvelenloop, diverse grote (pop)concerten en festivals.

Ook de ligging aan de Waal tussen heuvels en bossen maakt de plek al twee millennia aantrekkelijk als woonplaats. Nijmegen heeft vijf NS-stations en is goed bereikbaar via de snelwegen A50, A73 en de A15 waar u via de Waalbrug zó op kunt rijden.

Hunnerberg is onderdeel van het stadsdeel Nijmegen-Oost, gelegen nabij het stadscentrum. Net als de andere wijken in Oost is Hunnerberg een zeer geliefde wijk. De Hunnerberg ligt boven op de stuwwal, aan de oever van de Waal. De positie langs de Waal maakt deze lage heuvel, net als het dichtbijgelegen Kops Plateau, tot een zeer strategische locatie. Dit blijkt onder andere uit de vele archeologische vondsten, waaronder een tweetal Romeinse castra met een Romeins aquaduct, maar ook uit vele vondsten uit het late neolithicum, bronstijd en midden en late ijzertijd. Voor een boodschapje kun je terecht bij De Laak en wil je er op uit dan ben je zo in de Ooijpolder, het Patersbos of één van de horeca-gelegenheden zoals onze favoriet Lodewijk.

ALGEMENE INFORMATIE
verkoopvoorwaarden

Koopovereenkomst
De overeenkomst wordt gesloten op basis van een NVM-koopovereenkomst volgens het laatste model vastgelegd door de NVM, de Consumentenbond en Vereniging Eigen Huis. Voor de verkoop zijn verkoopvoorwaarden gesteld die op deze en de volgende pagina zijn opgenomen. Bij het uitbrengen van een bieding en het sluiten van een koopovereenkomst wordt men geacht bekend te zijn met deze verkoopvoorwaarden en deze te aanvaarden. Indien u wenst kunnen wij u een model koopovereenkomst toesturen.

Bouwkundige risico's
Indien de woning gebouwd is in de periode van 1965 tot 1983 bestaat de mogelijkheid dat de constructie is uitgevoerd met betonnen vloeren zoals Kwaaitaal-Omnia- of Mantavloeren. Er is gebleken dat in gebieden met een hoge vochtigheidsgraad betonschade kan ontstaan door in de vloer aanwezige chloriden, die de sterkte van het beton en eventuele wapening kan aantasten. Met betrekking tot de elektrische installatie geldt dat, tenzij anders aangegeven, deze naar de mening van de verkoper voldoet voor het huidige gebruik. Hiermee wordt geen garantie gegeven omtrent de afwezigheid van oude (stoffen) bedrading in (gedeelten van) de elektrische installatie of de leidingen. Eventuele kosten voor aanpassing van de elektrische installatie komen voor rekening van koper.

Bedenktijd
Een aspirant-koper die in zijn hoedanigheid van consument een woning koopt, krijgt drie dagen bedenktijd om de koopovereenkomst te ontbinden. Deze bedenktijd begint om 0.00 uur van de dag die volgt op de dag dat de tussen partijen opgemaakte en door beide partijen ondertekende akte (in kopie) aan aspirant-koper ter hand is gesteld, voor welke ontvangst aspirant-koper een ontvangstbevestiging ondertekent. Deze bedenktijd eindigt tegen 24.00 uur van de laatste dag die van de bedenktijd deel uitmaakt.

Indien de bedenktijd op een zaterdag, zondag of algemeen erkende feestdag eindigt, wordt deze verlengd tot en met de eerstvolgende dag die niet een zaterdag, zondag of algemeen erkende feestdag is. De bedenktijd wordt, zo nodig, zoveel verlengd, dat daarin tenminste twee dagen voorkomen die niet een zaterdag, zondag of algemeen erkende feestdag is.

De wet identificatieplicht bij dienstverlening
Deze wet brengt mee, dat wij onze opdrachtgevers dienen te identificeren aan de hand van een geldig paspoort, een Nederlands rijbewijs of een geldig verblijfsdocument. Kopieën van deze documenten dienen tevens bij de koopakte te worden gevoegd.

Rechtsgeldige koop
Een mondelinge overeenstemming tussen de particuliere verkoper en de particuliere koper is niet rechtsgeldig. Er is pas sprake van een rechtsgeldige koop als de particuliere verkoper en de particuliere koper de koopovereenkomst hebben ondertekend. Dit vloeit voort uit artikel 7:2 Burgerlijk Wetboek. Een bevestiging van de mondelinge overeenstemming per e-mail of een toegestuurd concept van de koopovereenkomst wordt overigens niet gezien als een ''ondertekende koopovereenkomst''.

Bouwtechnische keuring
Koper wordt in de gelegenheid gesteld de woning voor het sluiten van de koopovereenkomst te laten keuren door een erkend bouwtechnisch bureau om eventuele bouwkundige gebreken vast te stellen, danwel de woning te laten controleren op de aanwezigheid van asbesthoudende materialen en /of grond op enige verontreiniging te laten onderzoeken. De kosten voor deze keuring komen voor rekening van de koper.

Mededelingsplicht verkoper en onderzoeks-plicht koper
De verkoper van de onroerende zaak heeft een mededelingsplicht. De informatie die is vermeld, is verkregen van de eigenaar / verkoper en uit eigen waarnemingen ter plaatse en heeft als bedoeling de koper zo goed mogelijk te informeren en tegelijk te voldoen aan de op de verkoper rustende mededelingsplicht.

Daarnaast heeft de koper een eigen onderzoeks-plicht naar alle zaken die voor hem van belang (kunnen) zijn bij het nemen van de juiste koopbeslissing. Te denken valt aan de bouwtechnische staat van de woning, eventuele rechten en plichten die op de woning en / of het perceel rusten (bijvoorbeeld erfdienstbaarheden), milieufactoren, omgevingsfactoren, (toekomstige) bestemmingsplannen etc. Een eigen NVM-makelaar kan hier ondersteuning en advies in geven.

ALGEMENE INFORMATIE
verkoopvoorwaarden

Notariskeuze
De notariskeuze wordt bepaald door de koper, tenzij anders aangegeven in de omschrijving. Koper is verplicht om uiterlijk bij het tekenen van de koopovereenkomst kenbaar te maken welke notaris wordt gekozen voor het passeren van de leveringsakte. Indien de koper een notaris kiest die meer dan 15 kilometer van de onroerende zaak gelegen is, zijn de kosten voor een eventuele volmacht ten behoeve van verkoper en de kosten voor het legaliseren van een handtekening bij een notaris in Nijmegen voor rekening van koper

Erfdienstbaarheden en bijzondere bepalingen
Aan elke onroerende zaak kunnen bijzondere bepalingen verbonden zijn. Deze worden dan aan elke opvolgende eigenaar opgelegd. Ze staan gewoonlijk in het eigendomsbewijs. Een kopie van het eigendomsbewijs is op te vragen via de makelaar. Bepalingen die het gebruik van de onroerende zaak (kunnen) beperken vindt u, indien van toepassing, in deze informatie onder aanvullende clausules. Het enkele feit dat er tijdens de ''verkoop'' in brochureteksten c.q. advertentie teksten van een ''achterom'' of woorden van gelijke strekking gebruik is gemaakt wil niet automatisch zeggen dat het een officieel ''recht'' of ''erfdienstbaarheid'' betreft. Koper dient hier zelf onderzoek naar te verrichten.

Waarborgsom/bankgarantie
Op verzoek van verkoper zal bij het sluiten van de koopovereenkomst tot meerdere zekerheid voor de nakoming van de verplichtingen van koper binnen een bepaalde tijd een waarborgsom c.q. bank ter grootte van 10% van de overeengekomen koopsom worden verlangd.

Meetinstructie
De Meetinstructie is gebaseerd op de NEN2580. De Meetinstructie is bedoeld om een meer één manier van meten toe te passen voor het geven van een indicatie van de gebruiksoppervlakte. De Meetinstructie sluit verschillen in meetuitkomsten niet volledig uit, door bijvoorbeeld interpretatieverschillen, afrondingen of beperkingen bij het uitvoeren van de meting.

Asbestclausule
Wanneer u een woning of appartement koopt dat gebouwd is voor 1994 en waarbij de aanwezigheid van asbest onbekend is wordt de volgende clausule standaard in de koopovereenkomst opgenomen:

''In de onroerende zaak c.q. de gemeenschap waar de onroerende zaak deel van uit maakt kunnen asbesthoudende stoffen aanwezig zijn. Bij eventuele verwijdering van asbest houdend materiaal dienen op grond van de milieuwetgeving speciale maatregelen te worden genomen. Koper verklaart hiermee bekend te zijn en vrijwaart verkoper voor alle aansprakelijkheid die uit aanwezigheid in en/of de verwijdering van enig asbest uit de onroerende zaak kan voortvloeien.''

Ouderdomsclausule
Wanneer u een woning of appartement koopt dat ouder is dan 15 jaar wordt de volgende clausule standaard in de koopovereenkomst opgenomen:
''Het is koper bekend dat de onroerende zaak meer dan ..... jaar oud is, wat betekent dat de eisen die aan de bouwkwaliteit gesteld mogen worden aanzienlijk lager liggen dan bij nieuwe woningen. In afwijking van artikel 6.3 van deze koopovereenkomst komt het geheel of ten dele ontbreken van één of meer eigenschappen van de onroerende zaak voor normaal gebruik als gevolg van de ouderdom voor rekening en risico van koper.''

Bodemverontreiniging
De verkoper heeft geen onderzoek laten verrichten naar de eventuele aanwezigheid van verontreinigende stoffen in de ondergrond. Door verkoper wordt geen enkele aansprakelijkaansprakelijk aanvaard in geval van achteraf blijkende bodemverontreiniging, van welke aard dan ook, tenzij uitdrukkelijk anders is overeengekomen. Koper wordt geacht zelf onderzoek te verrichten naar de bodemgesteldheid of hiervoor een deskundige in te schakelen.

Clausule woning niet zelf bewoond
Wanneer u een woning of appartement koopt waarbij de eigenaar de woning niet zelf heeft bewoond, wordt de volgende clausule standaard in de koopovereenkomst opgenomen: ''Verkoper heeft koper op het feit gewezen dat hij het verkochte niet zelf feitelijk heeft gebruikt en derhalve koper niet heeft kunnen informeren over eigenschappen c.q. gebreken aan het verkochte waarvan hij op de hoogte zou zijn geweest als hij het verkochte zelf feitelijk had gebruikt. In dit kader zijn partijen uitdrukkelijk overeengekomen dat dergelijke eigenschappen c.q. gebreken voor risico en rekening van koper komen en dat bij de vaststelling van de koopsom hiermee rekening is gehouden. Om dit risico te beperken heeft verkoper koper in gelegenheid gesteld om een bouwkundige inspectie uit te voeren.''

FINANCIEEL ADVIES



VERBEEK
FINANCIEEL ADVISEURS

Verbeek Financieel Adviseurs is uw onafhankelijk adviseur op het gebied van hypotheken. Tijdens de aankoop van een nieuwe woning kunt u tegen een aantal ingewikkelde zaken aanlopen. Als toekomstige huis-eigenaar vraagt u zich waarschijnlijk af hoeveel u precies kunt lenen, wat de actuele hypotheek-rentestand is of wat u per maand kunt besteden. Verbeek Financieel Adviseurs ondersteunt u graag bij het maken van de juiste keuze als het gaat om het afsluiten van een hypotheek.

Tegenwoordig zijn er aan het financieren van een woning strenge eisen gebonden. U kunt zelf een vergelijking maken tussen de verschillende financieringsopties, maar dit levert soms ook verwarring op. Door u goed te laten voorlichten, voorkomt u de kans op onduidelijkheid en krijgt u persoonlijk advies. De financieel adviseur van Verbeek Makelaars is een officieel erkend hypotheekadviseur conform de richtlijnen van de 'Stichting Erkende Hypotheekadivseurs' en heeft een schat aan ervaring. Hij voorziet u graag van een weloverwogen advies en brengt helder in kaart welke financiële, juridische en fiscale gevolgen hierbij horen. Onze hypotheekadviseur adviseert u niet alleen over het vinden van een passende hypotheek, maar helpt u ook inzicht te verkrijgen in uw financiële situatie. Door eerst te bepalen wat u per maand kunt en wilt besteden, kan op basis daarvan de hoogte van de hypotheek en de hypotheeklasten worden bepaald.

Vrijblijvend kennismakingsgesprek.

Wilt u meer informatie? Neem contact op voor een vrijblijvend gesprek. Het eerste gesprek is altijdkosteloos. Pas na overeenstemming betaalt u een vooraf afgesproken bedrag voor onze dienstverlening. Wij "verkopen" geen hypotheken, wij informeren en adviseren. Samen met u gaan wij op zoek naar de voor u juiste hypotheek.

ONS TEAM



FREEK VAN CAMP

Directeur, NVM makelaar - Taxateur RMT , Financieel adviseur
024-2200111 / 06-55700360

Nagenoeg mijn hele leven woon en leef ik in Nijmegen. Je kan dan ook wel zeggen dat ik Nijmegen en de omgeving goed ken. Lijkt mij voor een makelaar een belangrijk gegeven! Daarnaast zijn mijn drie kinderen in Nijmegen naar school gegaan en hebben ze op diverse sportclubs gezeten. Zo heb je natuurlijk snel contact met veel mensen. En bij het uitlaten van onze hond Signe kom ik nog wel eens iemand tegen! Oprechte belangstelling voor cliënten is de kracht voor ons kantoor.

CAROLA KUIPERS

NVM Makelaar, Register Taxateur
024-2200111 / 06-20117611

In 2018 ben ik toegevoegd aan team Verbeek. Ik ben actief als makelaar en intussen ook als taxateur. Deel uitmaken van het aan- en verkopen van het thuis van anderen is echt heel leuk. Geen dag is hetzelfde, het blijft een spannend proces en ik vind het een uitdaging om dat goed te laten verlopen. Die golf van blijdschap bij kopers en verkopers, daar doe ik het voor! In mijn vrije tijd spreek ik graag af met vrienden, lekker kletsen en samen sporten. Ook trek ik er graag op uit met ons camperbusje.!





JESSICA VELDHUIJZEN

Commercieel medewerker
024-2200111

Sinds 2003 ben ik werkzaam bij Verbeek. Ik ben verantwoordelijk voor de dagelijkse gang van zaken bij ons op kantoor. Het liefst ben ik druk met alles tegelijk. Het leukste vind ik het contact met verschillende mensen. Zo help ik starters bij hun eerste woning of assisteer ik ouderen bij de beslissingen die genomen moeten worden als ze kleiner gaan wonen. Iedereen is anders en juist het aanvoelen van verschillende behoeftes maakt dit werk uitdagend. Hierin ben ik meedenkend en persoonlijk. Daar neem ik graag de tijd voor!

JOY STOFFELE

Commercieel medewerker (assistent makelaar in opleiding)
024-2200111

Sinds maart 2026 ben ik onderdeel van team Verbeek. Ik hou van de afwisseling in mijn werk en het contact met mensen. Ook het creatieve proces, van fotoselectie tot het maken van de brochure en social media, spreekt mij erg aan. Het mooiste? De blije gezichten bij de verkoop van een woning of de aankoop van een droomhuis. In mijn vrije tijd sta ik vaak langs de lijn bij het voetbal van onze twee zonen en geniet ik van reizen, lekker eten en borrelen met vrienden en familie.



NVM Baerz & Co Luxury Homes Member Register Taxateur vastgoedcert gecertificeerd



VERBEEK
MAKELAARS

Mariaplein 6

6522 AV Nijmegen

024-2200111

info@verbeek-makelaars.nl

www.verbeekmakelaars.nl

NVM

Baerz & Co LUXURY HOMES MEMBER

REGISTER TAXATEUR

vastgoedcert gecertificeerd

De informatie in deze brochure is met de grootst mogelijke zorg samengesteld. Toch kunnen wij niet altijd voorkomen dat de informatie enigszins afwijkt van het geen u in of rond de woning ziet of heeft gezien. Alle opgegeven maten en oppervlakten zijn indicatief. Nadrukkelijk wordt vermeld dat de bijgaande verkoopvoorwaarden van toepassing zijn en dat bovenstaande objectinformatie niet als aanbieding of offerte mag worden beschouwd. Deze objectinformatie geldt als een uitnodiging om in onderhandeling te treden. Aan deze brochure kunnen geen rechten worden ontleend.