Mill

SPREEUWSTRAAT 3



Makelaardij Nooijen
TEL. 0485-572222
www.makelaardijnooijen.nl
info@makelaardijnooijen.nl

MAKELAARDIJ Nooijen



KENMERKEN

BOUWJAAR
1965

WOONOPPERVLAKTE
84 M²

ENERGIELABEL
-

INHOUD
343 M³

PERCEELOPPERVLAKTE
245 M²

WOONLAGEN
3



OMSCHRIJVING

Op een fijne locatie in een kindvriendelijke woonomgeving van Mill staat deze verzorgde twee-onder-een-kapwoning met een vrijstaande stenen garage en een zonnige achtertuin op het zuidwesten. De woning beschikt over een lichte doorzonwoonkamer, een halfopen keuken, een ruime bijkeuken en drie slaapkamers op de eerste verdieping. Een fijne woning met volop mogelijkheden om geheel naar eigen smaak en woonwensen in te richten!

MILL & OMGEVING
Het centrum van Mill met alle dagelijkse voorzieningen ligt op korte loopafstand. Mill is een gezellig dorp gelegen tussen Cuijk en Uden. Het centrum beschikt over alle dagelijkse voorzieningen en diverse horecagelegenheden. De omgeving biedt een afwisselend landschap met prachtige bossen, recreatieplas De Kuilen en het landgoed van kasteel Tongelaar. Daarnaast liggen de school en sportvelden op korte loopafstand, ideaal voor gezinnen. De snelwegen A73 (richting Nijmegen/Venlo) en A50 (richting Eindhoven/Den Bosch) zijn binnen 15 minuten te bereiken.

ALGEMEEN
- De keuken is voorzien van gasfornuis, afzuigkap, combi-oven, koelkast en vaatwasser.
- De cv-ketel (Nefit) is van 2020.
- Het is voorzien van een vrijstaande stenen garage en parkeren op eigen terrein.
-In de koopovereenkomst wordt een ouderdomsclausule opgenomen.
- Energielabel E.
- Aanvaarding in overleg.

AANTAL SLAAPKAMERS
3

EXTERNE BERGRUIMTE
19 m²









BEGANE GROND

De ontvangsthal met trapopgang naar de eerste verdieping biedt toegang tot de keuken. De lichte doorzonwoonkamer beschikt over grote raampartijen aan de voor- en achterzijde, die zorgen voor een prettige lichtinval.





















BEGANE GROND

De keuken is voorzien van een hoekopstelling met diverse inbouwapparatuur. Aansluitend bevindt zich de ruime bijkeuken met witgoedaansluitingen, vaste kastruimte en toegang tot de achtertuin.







EERSTE VERDIEPING

Vanuit de overloop zijn drie slaapkamers en de badkamer bereikbaar. Twee slaapkamers beschikken over praktische vaste kasten en één slaapkamer biedt toegang tot het platte dak aan de achterzijde. De volledig betegelde badkamer is voorzien van een douchecabine, wastafel en toilet.















TUIN

De voortuin is verzorgd aangelegd met siergrind en diverse plantenborders. De eigen oprit biedt parkeergelegenheid op eigen terrein en toegang tot de vrijstaande stenen garage. De zonnige achtertuin op het zuidwesten is fraai aangelegd met sierlijke klinkerpaden, diverse terrassen en kleurrijke plantenborders. De erfafscheidingen zorgen voor volop privacy.



GARAGE

De vrijstaande stenen garage is bereikbaar middels een eigen oprit. De garage is voorzien van een kanteldeur aan de voorzijde en een loopdeur naar de tuin.

BEGANE GROND

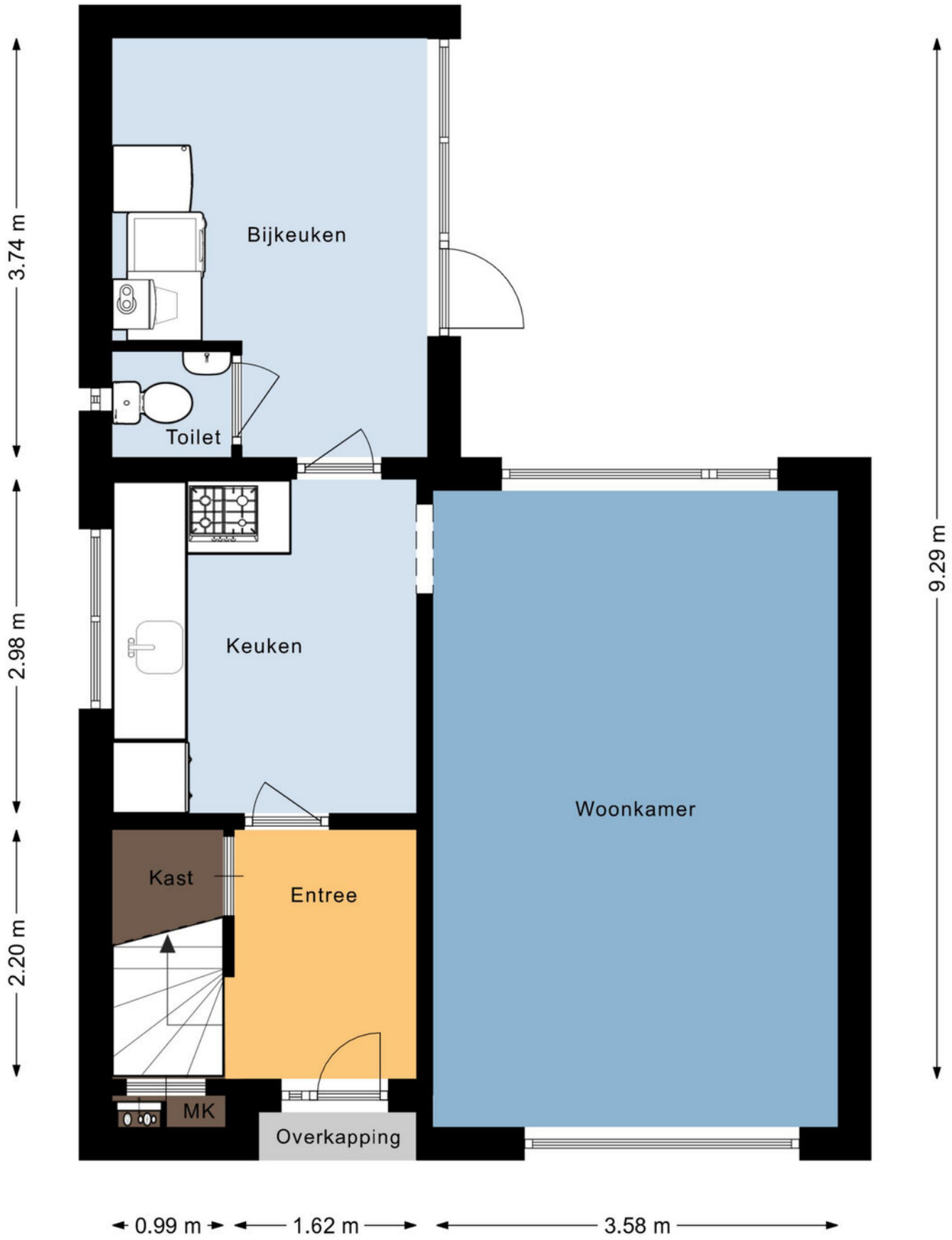

EERSTE VERDIEPING



VLIERING

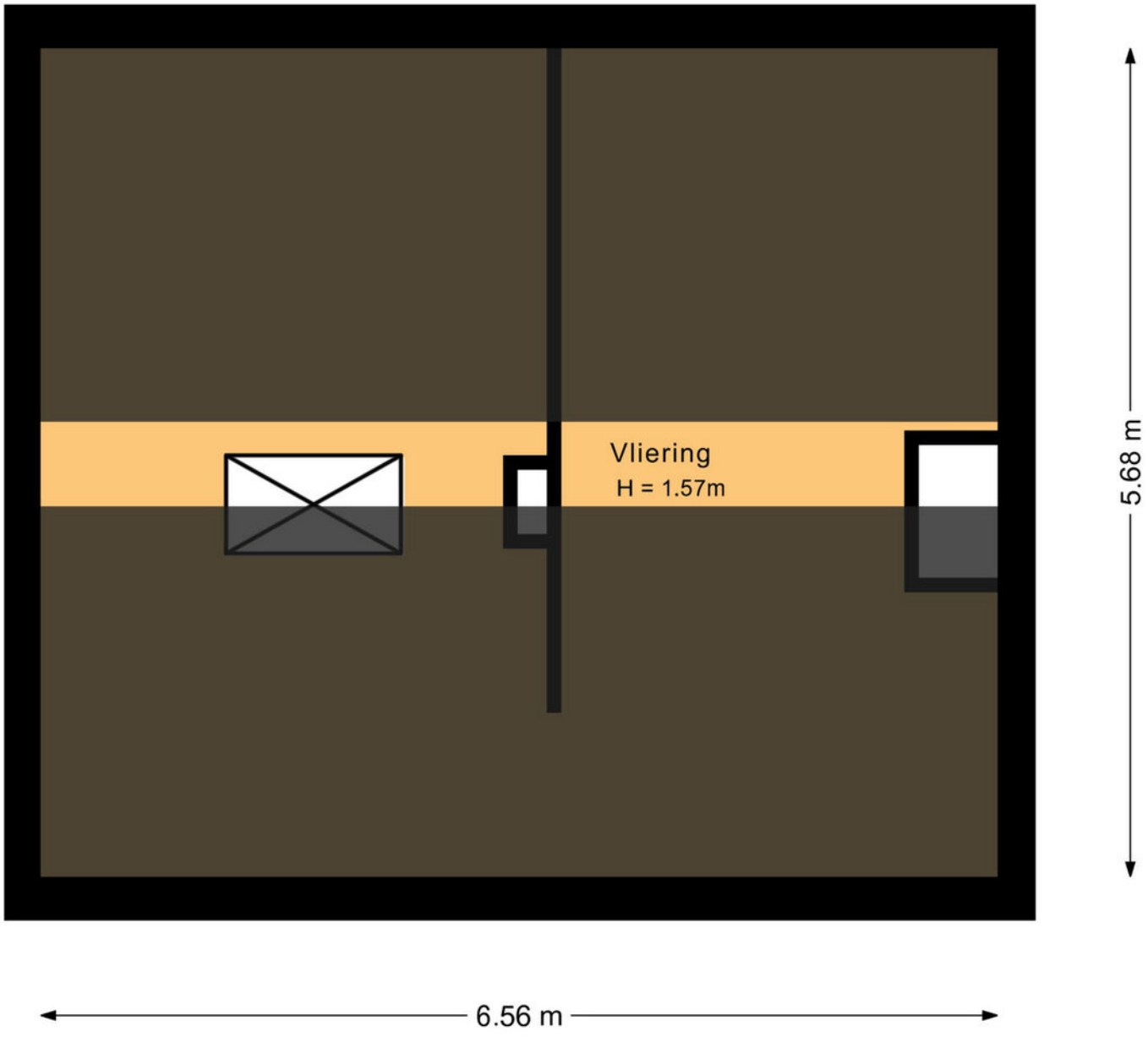

GARAGE

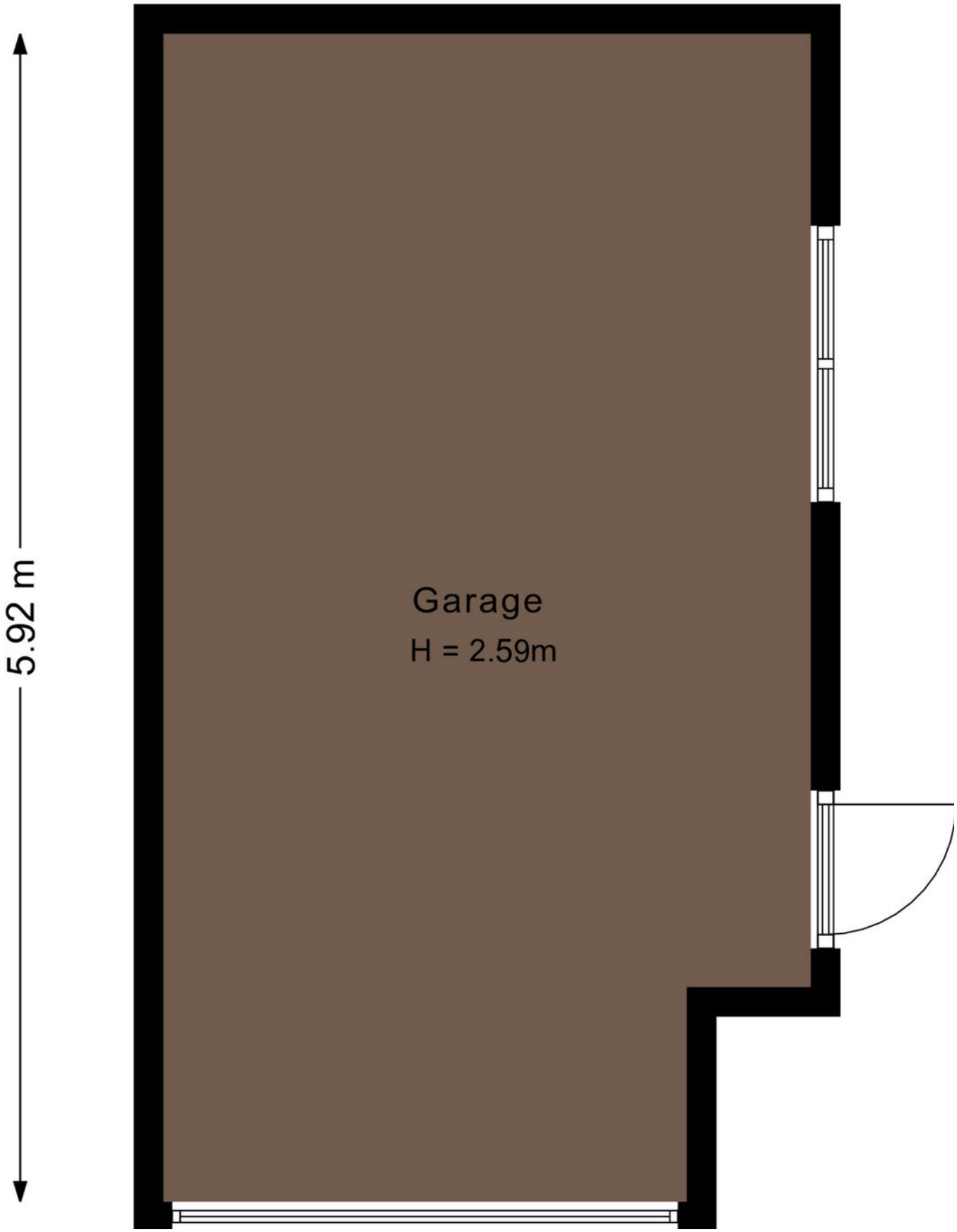

KADASTER

Kadastrale kaart

Uw referentie: ---

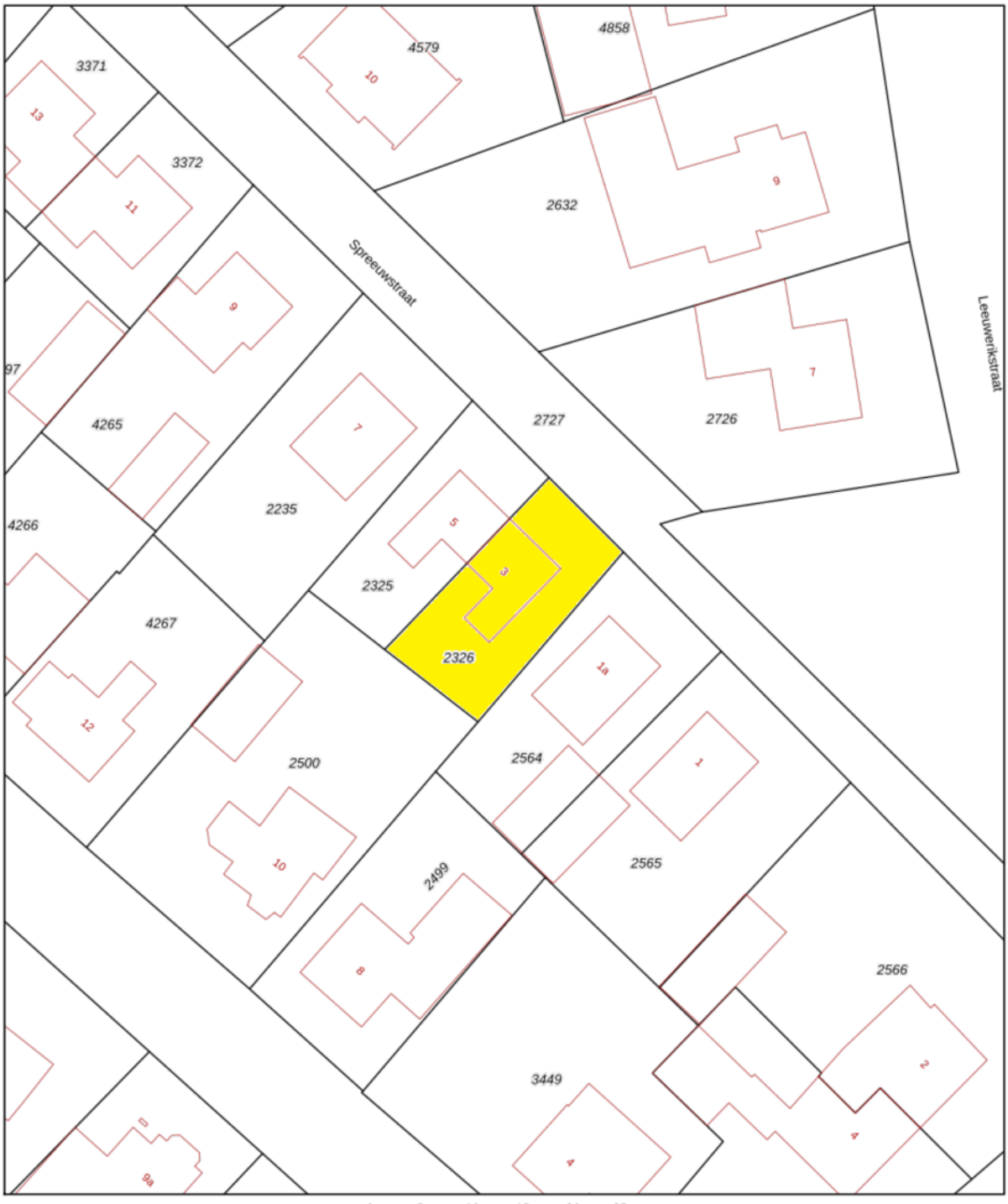

Deze kaart is noordgericht
12345 Perceelnummer
25 Huisnummer
Vastgestelde kadastrale grens
Voorlopige kadastrale grens
Administratieve kadastrale grens
Bebouwing

Schaal 1: 500

Kadastrale gemeente	Mill
Sectie	F
Perceel	2326

kadaster

Voor een eensluidend uittreksel, geleverd op 30 september 2026
De bewaarder van het kadaster en de openbare registers

Aan dit uittreksel kunnen geen betrouwbare maten worden ontleend.
De Dienst voor het kadaster en de openbare registers behoudt zich de intellectuele eigendomsrechten voor, waaronder het auteursrecht en het databankenrecht.

LIJST VAN ZAKEN

	Blijft achter	Gaat mee	Ter overname
Verlichting			
Inbouwspots/dimmers	x		
Opbouwspots/armaturen/lampen/dimmers	x		
Losse (hang)lampen		x	
(Losse) kasten, legplanken			
Vaste houten kastwand in berging	x		
De legplanken in trapkast en legplank onder c.v.-ketel	x		
Raamdecoratie/zonwering binnen			
Gordijnrails	x		
Gordijnen	x		
Overgordijnen	x		
Vitrages	x		
Rolgordijnen	x		
Lamellen	x		
Jaloezieen	x		
(Losse) horren/rolhorren	x		
Vloerdecoratie			
Vloerbedekking	x		
Houten vloer(delen)	x		
Laminaat	x		
Plavuizen	x		
Interieur			
Designradiator(en)	x		
Keuken			
Keukenblok (met bovenkasten)	x		
Keuken (inbouw)apparatuur			
Kookplaat	x		
Afzuigkap	x		
Combi-oven/combimagnetron	x		
Koelkast	x		
Vriezer		x	

LIJST VAN ZAKEN

	Blijft achter	Gaat mee	Ter overname
Vaatwasser	x		
Koffiezetapparaat		x	
Toilet			
Toilet	x		
Toiletrolhouder	x		
Toiletborstel(houder)	x		
Fontein	x		
Badkamer			
Douche (cabine/scherm)	x		
Wastafel	x		
Toilet	x		
Toiletrolhouder	x		
Toiletborstel(houder)	x		
Badkamerkastje	x		
Exterieur/installaties/veiligheid/energiebesparing			
Brievenbus	x		
Kluis	x		
(Voordeur)bel	x		
Rookmelders	x		
(Klok)thermostaat	x		
Screens	x		
Rolluiken	x		
Warmwatervoorziening			
CV-installatie	x		
Tuin			
Tuinaanleg/bestrating	x		
Beplanting	x		
Buitenverlichting	x		
Tijd- of schemerschakelaar/bewegingsmelder	x		
Werkbank, schappen in garage	x		

BELANGRIJKE VERKOOPINFORMATIE

Rechtsgeldige koopovereenkomst pas ná ondertekening
Een mondelinge overeenstemming tussen de particuliere verkoper en de particuliere koper is niet rechtsgeldig. Met andere woorden: er is geen koop. Er is pas sprake van een rechtsgeldige koop als de particuliere verkoper en de particuliere koper de koopovereenkomst hebben ondertekend. Dit vloeit voort uit artikel 7:2 Burgerlijk Wetboek. Een bevestiging van de mondelinge overeenstemming per e-mail of een toegestuurd concept van de koopovereenkomst wordt overigens niet gezien als een 'ondertekende koopovereenkomst'.

Onderzoeksplicht koper
Los van het feit, dat de eigenaar/verkoper van een onroerende zaak een mededelingsplicht heeft, vermeldt het Burgerlijk Wetboek ook de onderzoeksplicht van de koper. Dit betekent dat ook de koper zijn eigen verantwoordelijkheid c.q. onderzoeksplicht heeft m.n. met betrekking tot datgene wat voor hem/haar belangrijk is bij de aankoop. Juist daarom adviseren wij alle kandidaten, ongeacht of de onroerende zaak oud of nieuw is een eigen (bouw)deskundige mee te nemen (bijvoorbeeld een eigen aankoopmakelaar).
In de koopakte wordt door ons daarom altijd de navolgende clausule opgenomen:
"Koper verklaart er mee bekend te zijn, dat de verkoopmakelaar heeft geadviseerd een eigen (bouw)deskundige bij de aankoop in te schakelen en dat het niet inschakelen van een eigen (bouw)deskundige geheel voor eigen risico van de koper is."

Bouwkundige risico's
Wanneer de woning gebouwd is voor 1993, dan kan het zijn dat er asbesthoudende materialen zijn verwerkt. Wilt u het asbest verwijderen, moet u rekening houden met speciale verwijderingsmaatregelen op grond van de geldende milieuregelingen. Deze speciale verwijderingsmaatregelen kunnen extra kosten met zich mee brengen. Koper verklaart bekend te zijn met dit risico en vrijwaart de verkoper van alle aansprakelijkheid die uit de aanwezigheid en de eventuele verwijdering van asbesthoudende materialen kan voortvloeien.

Ouderdomsclausule
Bij woningen ouder dan circa 25 jaar wordt standaard een ouderdomsclausule opgenomen in de koopovereenkomst.

Overdrachtsbelasting groter perceel
Bij een eigendomsoverdracht van woningen bedraagt de overdrachtsbelasting normaliter 2%. Wanneer het verkochte pand deels een woning en deels een bedrijfsgebouw betreft, of wanneer een gedeelte van het verkochte weiland/akkerland betreft, dan bedraagt de overdrachtsbelasting over dit gedeelte niet 2% maar mogelijk 10,4%. Dit is maatwerk. Verkopend makelaar adviseert koper om van te voren nader onderzoek hiernaar te verrichten. Bij eventuele onderhandelingen en/of een koopovereenkomst verklaart koper hiervan op de hoogte te zijn en vrijwaart koper verkoper, indien de heffing van de overdrachtsbelasting hoger is dan 2%.

Vrijblijvende aanbieding
Hoewel deze verkoopinformatie met de grootst mogelijke zorg is samengesteld, blijft de mogelijkheid bestaan dat er fouten, afwijkingen of onvolledigheden in de omschrijving aanwezig zijn. Noch de verkoper noch ons kantoor aanvaarden in dit geval enige aansprakelijkheid. De koper wordt er uitdrukkelijk op geattendeerd, dat ook een (eventuele) opsomming van gebreken niet betekent dat de eigenaar en/of verkoopmakelaar garandeert, dat het object voor het overige vrij is van gebreken.

Alle verstrekte informatie dient gezien te worden als een uitnodiging om in onderhandeling te treden en bevat derhalve slechts een vrijblijvende aanbieding. Een bieding gelijk aan de gestelde vraagprijs doet dan ook niet direct een koopovereenkomst tot stand komen.

Bij het vermelden van maten die zijn overgenomen uit (bouw)tekeningen kan de maatvoering afwijken van de werkelijkheid. Hieraan kan door de koper geen enkel recht worden ontleend.

Heeft u interesse in

Spreeuwstraat 3?

Neem contact op met ons kantoor!



Makelaardij Nooijen
de Raetsingel 2 c
5831 KC Boxmeer

Tel.. 0485-572222
www.makelaardijnooijen.nl
info@makelaardijnooijen.nl

MAKELAARDIJ Nooijen