DMC
DE
MAKELAARS
COMBINATIE



Spaarnwouderstraat 120, Haarlem

€ 800.000 k.k.

www.spaarnwouderstraat120haarlem.nl

DMC
DE
MAKELAARS
COMBINATIE





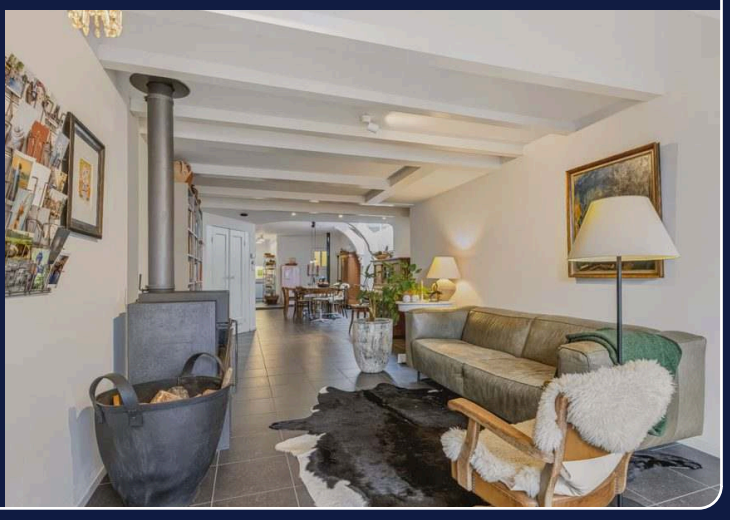



Kenmerken

Type	**Eengezinswoning, tussenwoning**	Inhoud	**506 m^3**
Bouwjaar	**1750**	Woonlagen	**3 woonlagen**
Kamers	**4 (3 slaapkamers)**	Verwarming	**Cv-ketel, houtkachel en vloerverwarming gedeeltelijk**
Woonopp.	**147 m^2**	Parkeren	**Betaald parkeren, openbaar parkeren en parkeervergunningen**

Laat je betoveren door deze schitterende monumentale woning midden in de stad!

Aan de rand van de historische binnenstad gelegen karakteristieke woning met klokgevel - een Rijksmonument uit ca. 1750 met heerlijk zonnig dakterras(ca. 40 m²). Deze unieke woning is geheel eigentijds gerenoveerd waarbij er o.a. 2 badkamers en keuken zijn geplaatst en een dakterras (Zuid) is gecreëerd waardoor u hier bij de eerste zonnestralen al kunt genieten! Het is gelegen in een karakteristiek winkel/atelier straatje en doordat de woning tevens een bedrijfsbestemming heeft is het zeer geschikt voor uw eigen winkel, atelier of kantoor aan huis.

Dit vertellen de verkopers:
Wat we gaan missen: het karakter van het huis. Dit huis omarmt je - het heeft van zichzelf al alle sfeer om de winters knus en warm te maken en in de warme zomers blijft het er heerlijk koel! En het dakterras biedt leefruimte extra - een oase van rust! Wil je de gezelligheid van de Haarlemse binnenstad dan loop je zo naar de FilmKoepel of over de Puntbrug voor een koffietje!

Indeling:
De gehele begane grond is voorzien van vloerverwarming. Ruime entree met een mogelijkheid tot een kantoor, atelier ruimte.
Open woonkamer met speelse indeling en zeer ruime eetkamer, open keuken gedeelte. De american vintage keuken is voorzien van diverse inbouw apparatuur en zowel in de keuken als eetgedeelte zijn er licht straten aanwezig.
Ruime badkamer met inloopdouche, toilet en wastafel, hier is ook de wasmachine-/droger aansluiting.
Er is een mogelijkheid om op de begane grond een slaapkamer te creëren, kijk naar de plaatgrond voor ideeën.

Trap naar de 1e verdieping:
Overloop met toegang naar zonnig dakterras (ca. 40 m²) op het zuiden voorzien van houten schuur, werk / slaapkamer met kasten wand en aan de voorzijde een ruime ouder slaapkamer.

2e verdieping:
3e slaapkamer met eigen badkamer voorzien van douche, toilet en dubbele wastafel.

Bijzonderheden:
- Bouwjaar ca. 1750
- Woonoppervlakte ca. 144 m²
- Rijksmonument, monumentale klokgevel met fiscale voordelen

- Parterre is voorzien van vloerverwarming
- Riant dakterras van ca. 40 m² met overkapping en houten schuur
- Gelegen in karakteristiek straatje met galeries aan de rand van de binnenstad
- Bouwkundig gekeurde woning
- Gemengde bestemming
- Oplevering in overleg

Be enchanted by this magnificent historic property in the heart of the city!

Situated on the edge of the historic city center, this distinctive residence—a nationally listed heritage building (Rijksmonument) dating back to circa 1750—features a classic bell-shaped gable and a delightful, sun-drenched roof terrace (approx. 40 m²). This unique home has been fully renovated with a contemporary touch, including the addition of two bathrooms, a modern kitchen, and a south-facing roof terrace—perfect for enjoying the very first rays of sunshine! Located on a charming street lined with shops and studios, the property also holds a commercial designation, making it an ideal space for your own shop, studio, or home office.

A word from the sellers:
What we will miss most is the character of the house. It truly embraces you—it possesses an inherent charm that makes winters feel cozy and warm, while remaining wonderfully cool during the hot summer months! The roof terrace adds an extra dimension to your living space—a true oasis of tranquility. If you're in the mood for the vibrant atmosphere of Haarlem's city center, you're just a short walk away from the FilmKoepel or the Puntbrug bridge, where you can stop for a coffee!

Layout:
The entire ground floor is equipped with underfloor heating. A spacious entrance area offers the potential for use as an office or studio space.
The open-plan living area features a playful layout, a very generous dining room, and an open kitchen. The American-vintage-style kitchen is fitted with various built-in appliances, and both the kitchen and dining areas benefit from skylights.
There is a spacious bathroom complete with a walk-in shower, toilet, and washbasin, which also houses the connections for a washing machine and dryer.
It is possible to create a bedroom on the ground floor; please refer to the floor plan for ideas. Stairs to the 1st floor:
Landing with access to a sunny, south-facing roof terrace (approx. 40 m²) featuring a wooden shed; a study/bedroom with a wall of fitted wardrobes; and a spacious master bedroom at the front.

2nd floor:
3rd bedroom with an en-suite bathroom equipped with a shower, toilet, and double vanity.

Special features:
-Year of construction: approx. 1750

- Living area: approx. 144 m²
- Listed historic building (Rijksmonument) with a monumental bell gable and associated tax benefits
- Ground floor equipped with underfloor heating
- Generous roof terrace (approx. 40 m²) with a covered area and a wooden shed
- Located on a characterful street with art galleries, on the edge of the city center
- Property has undergone a structural survey
- Mixed-use zoning
- Date of transfer to be agreed upon





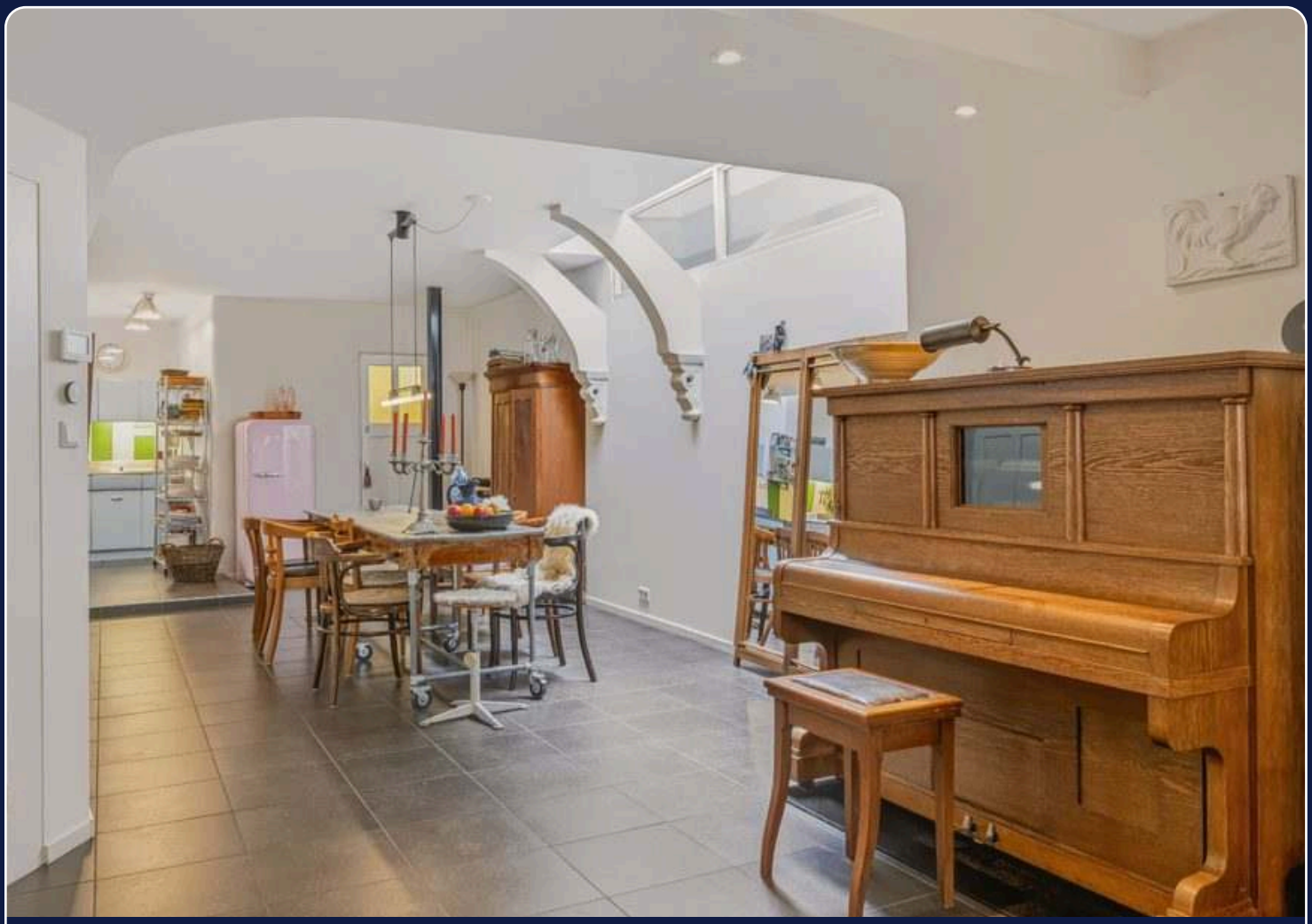

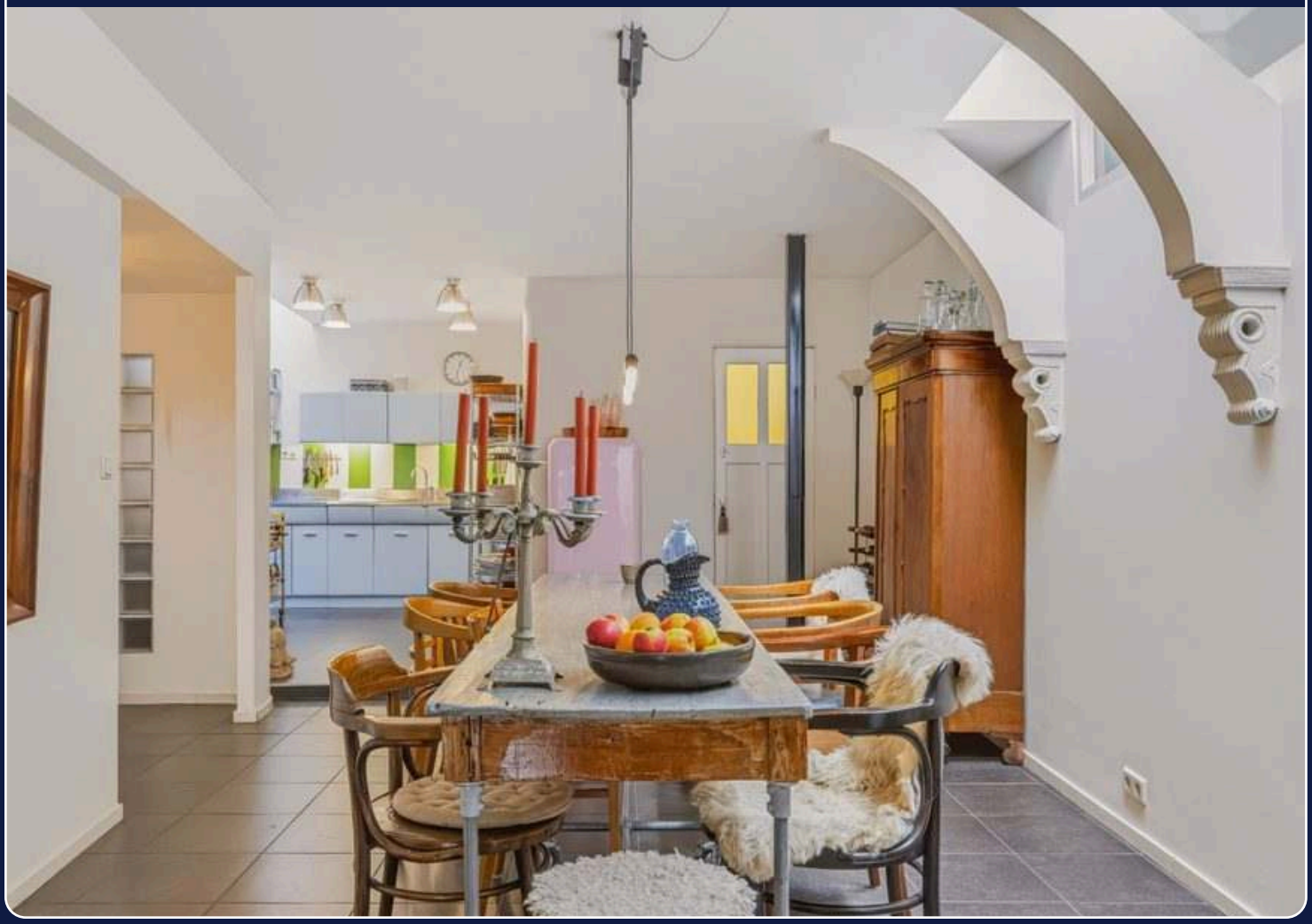



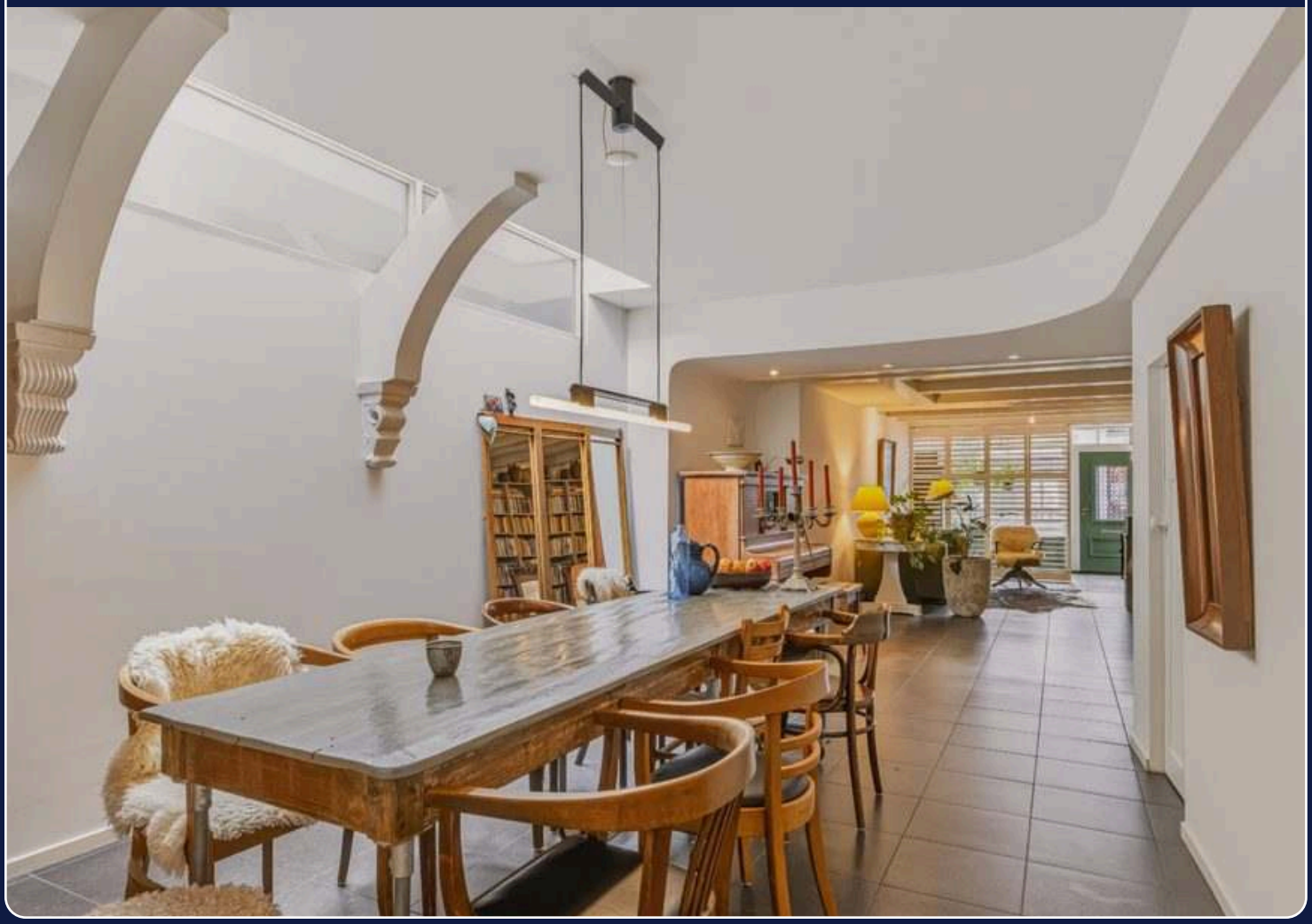











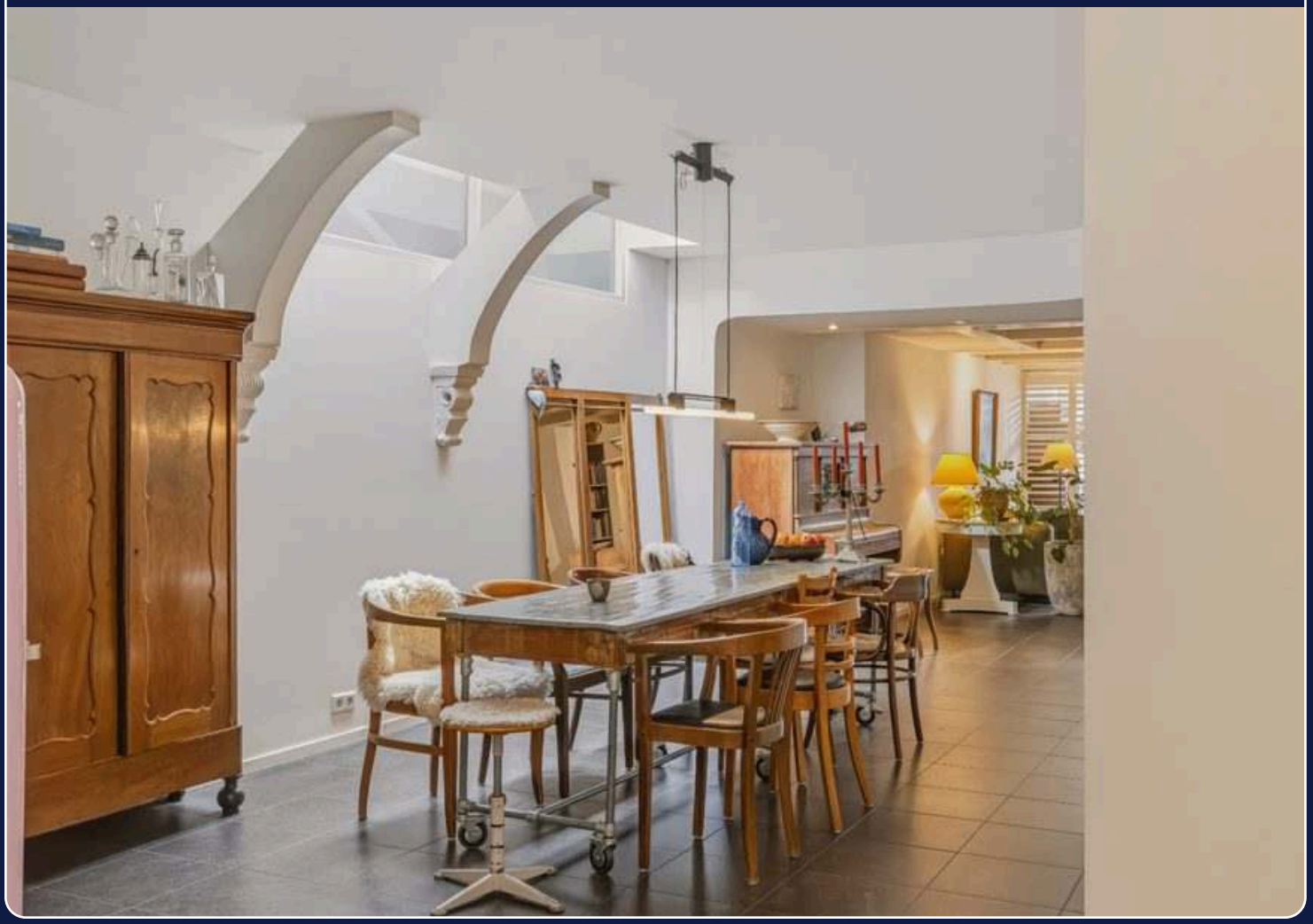


SMEG

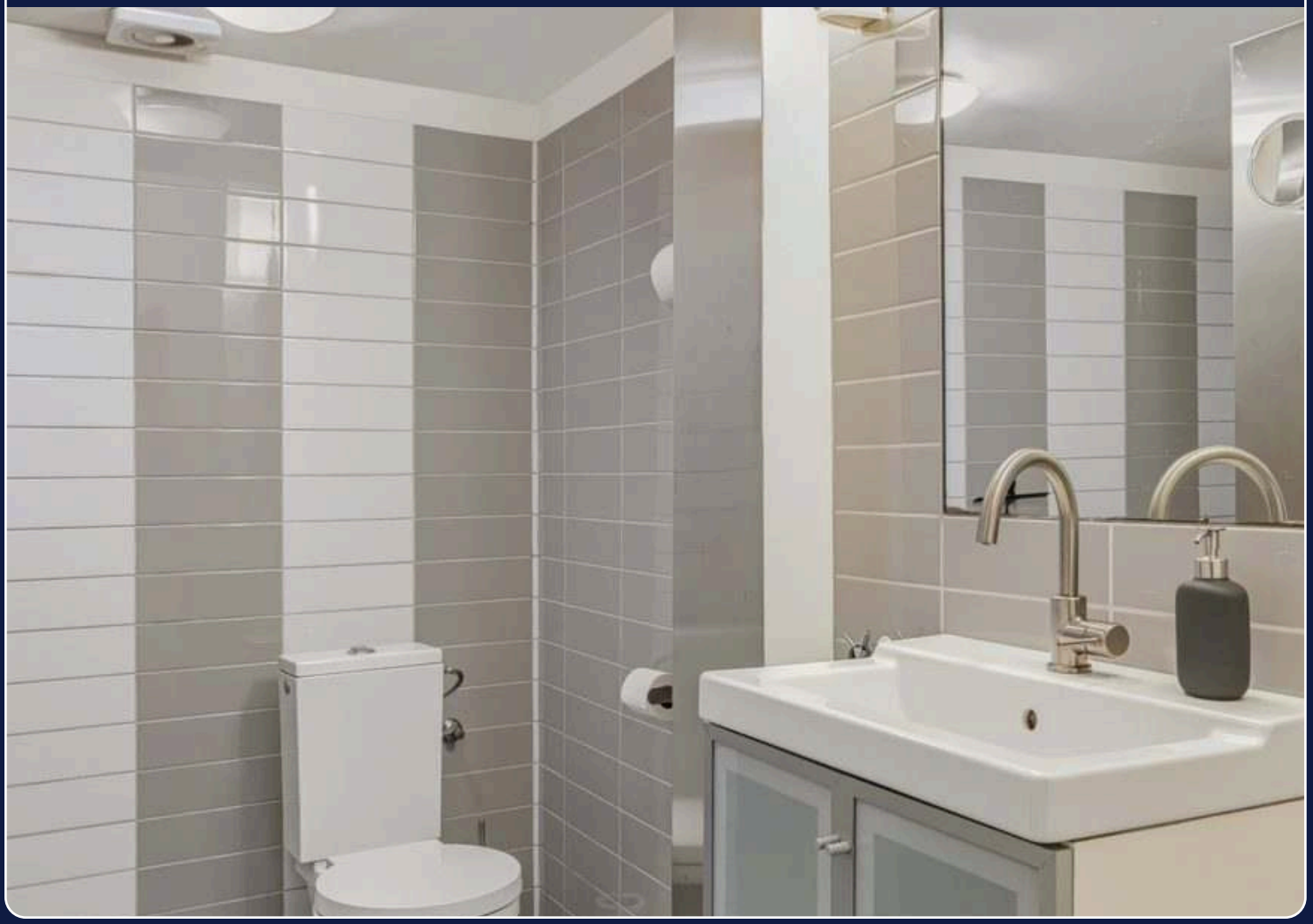

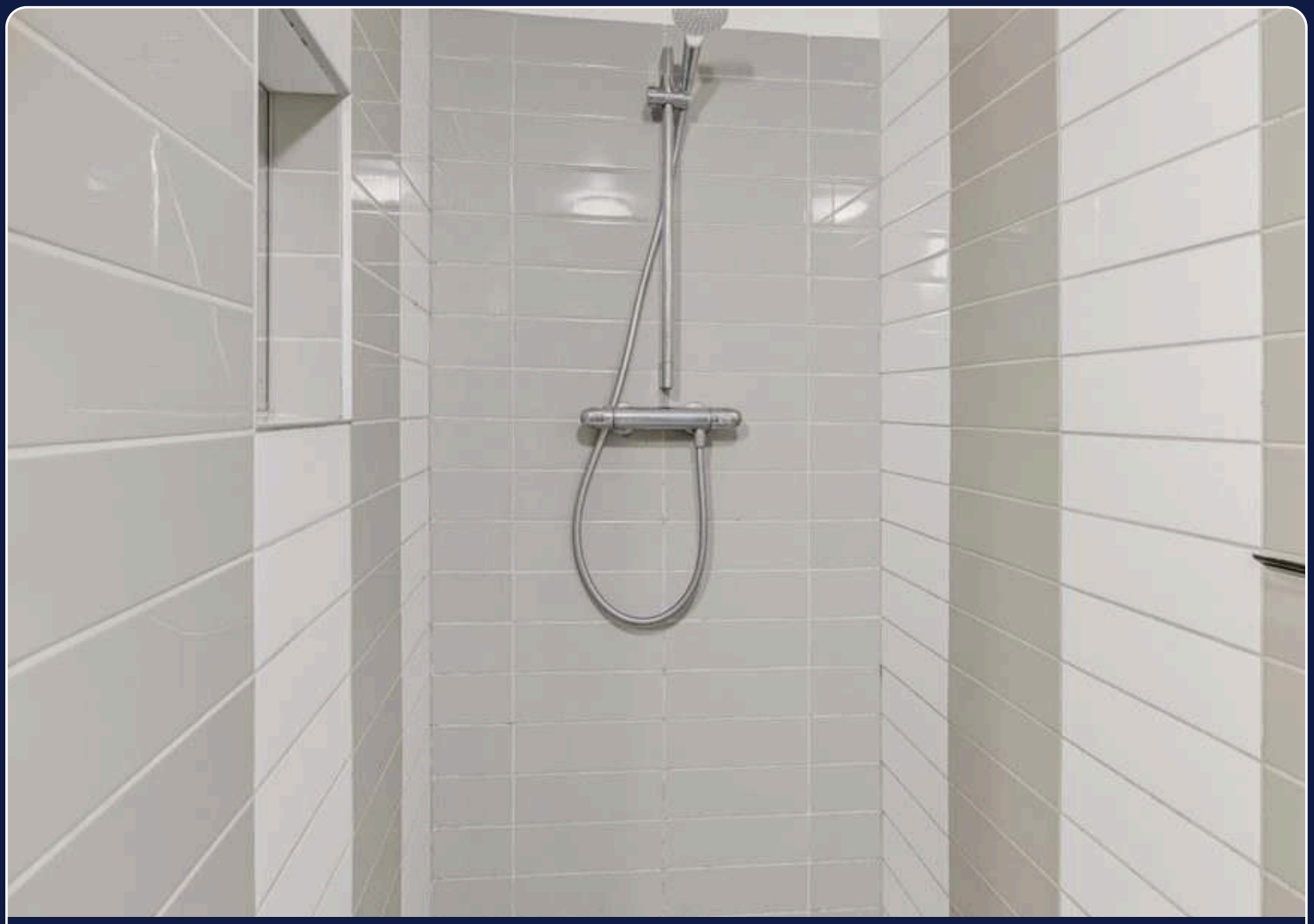

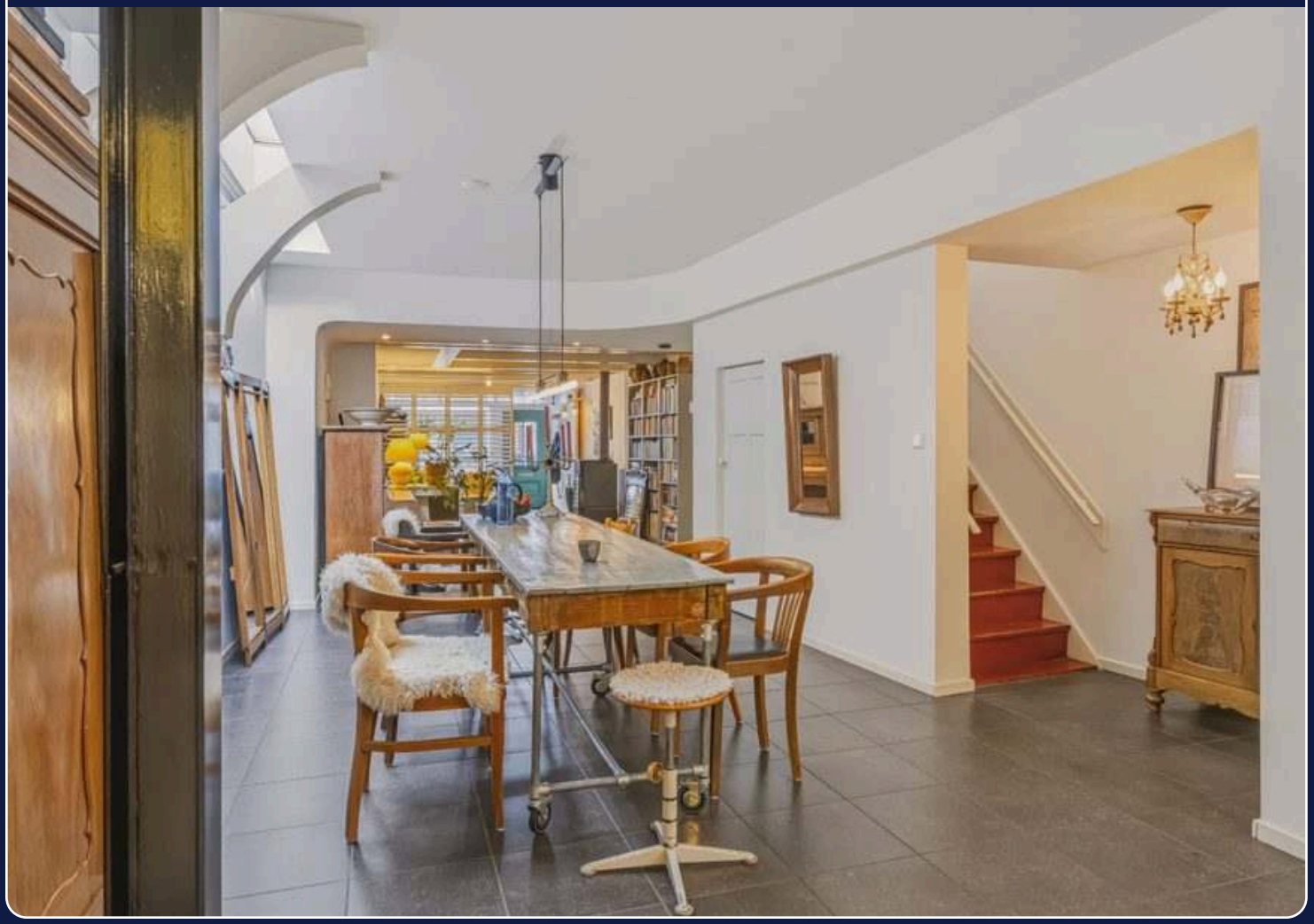



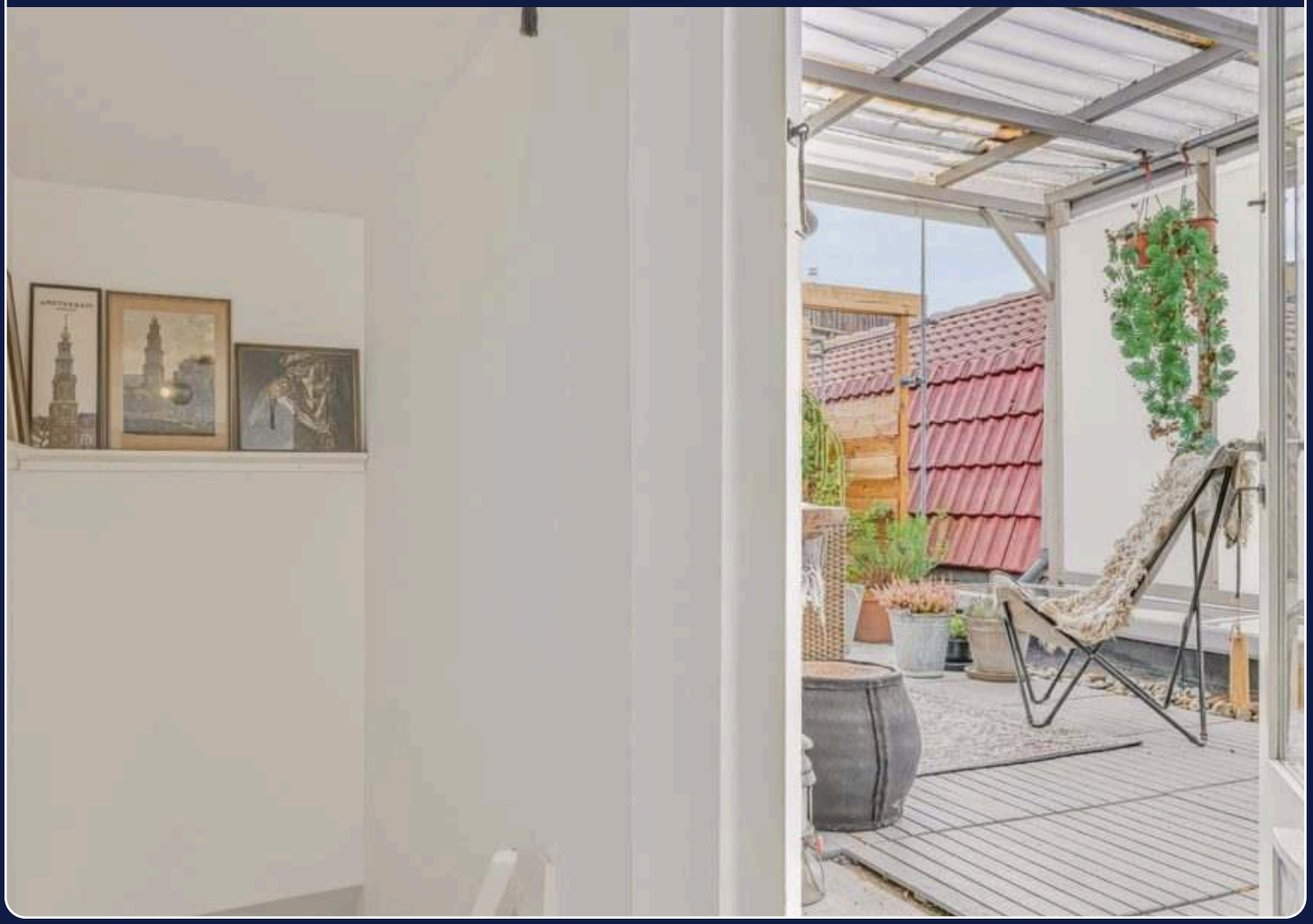











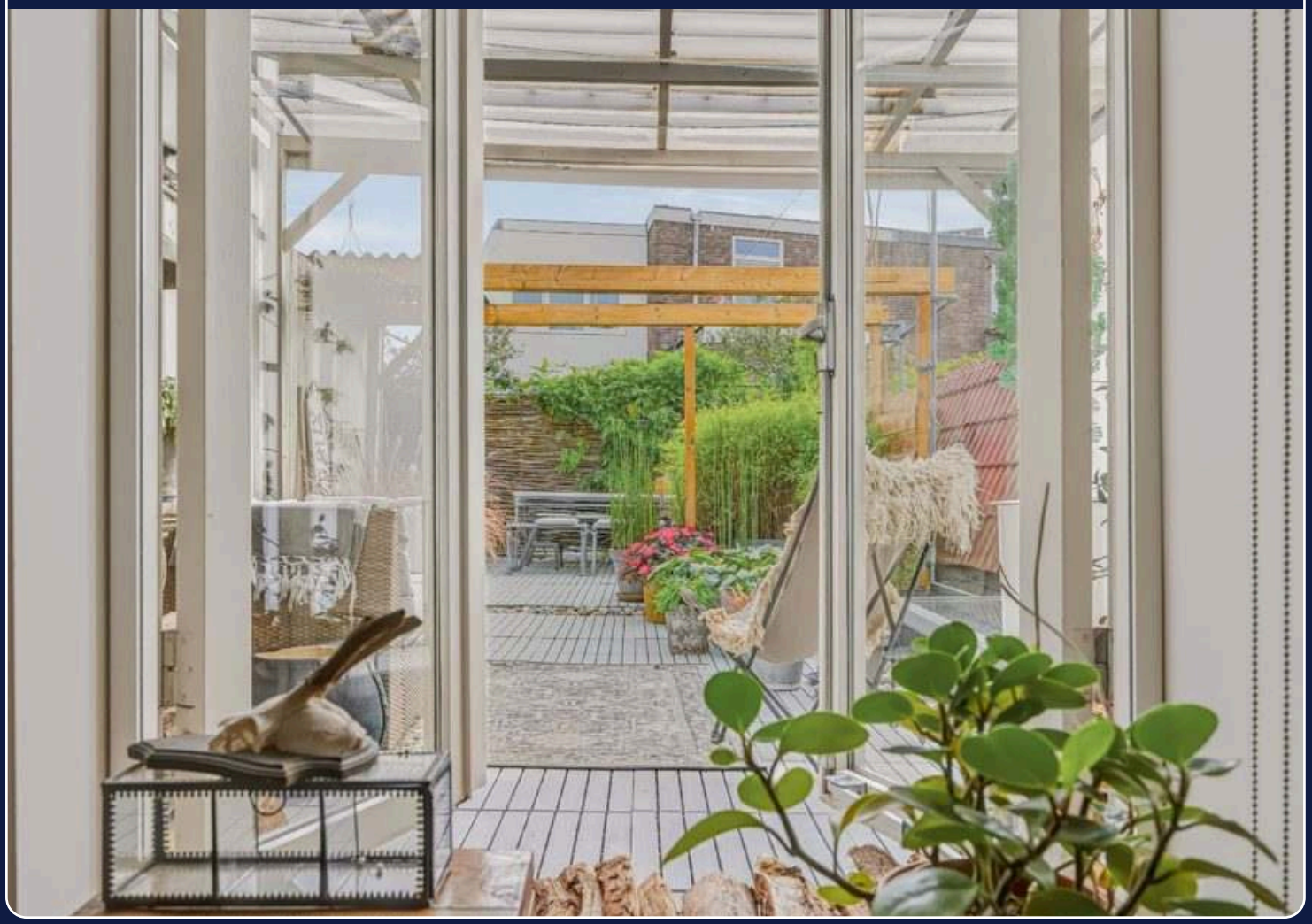

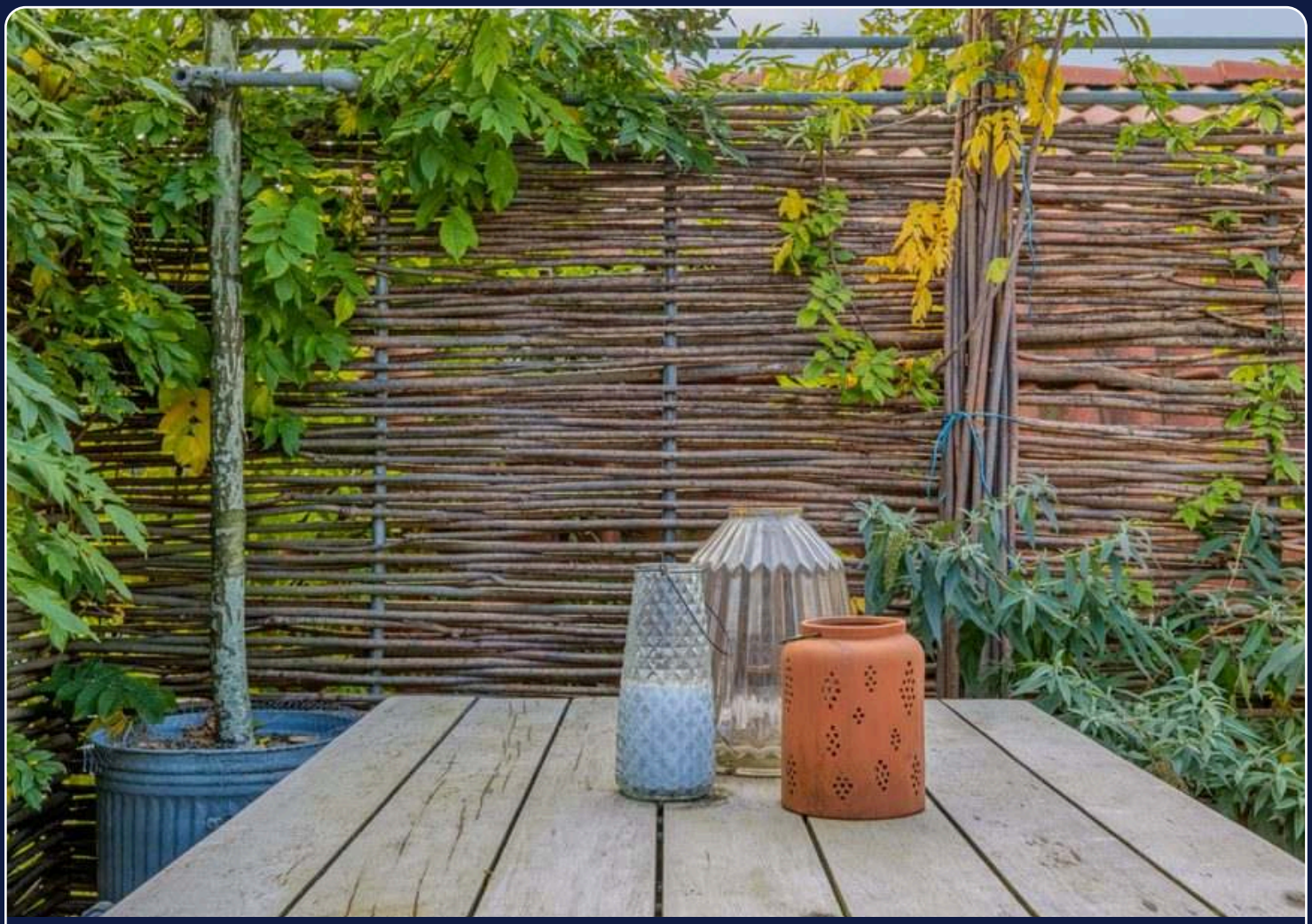

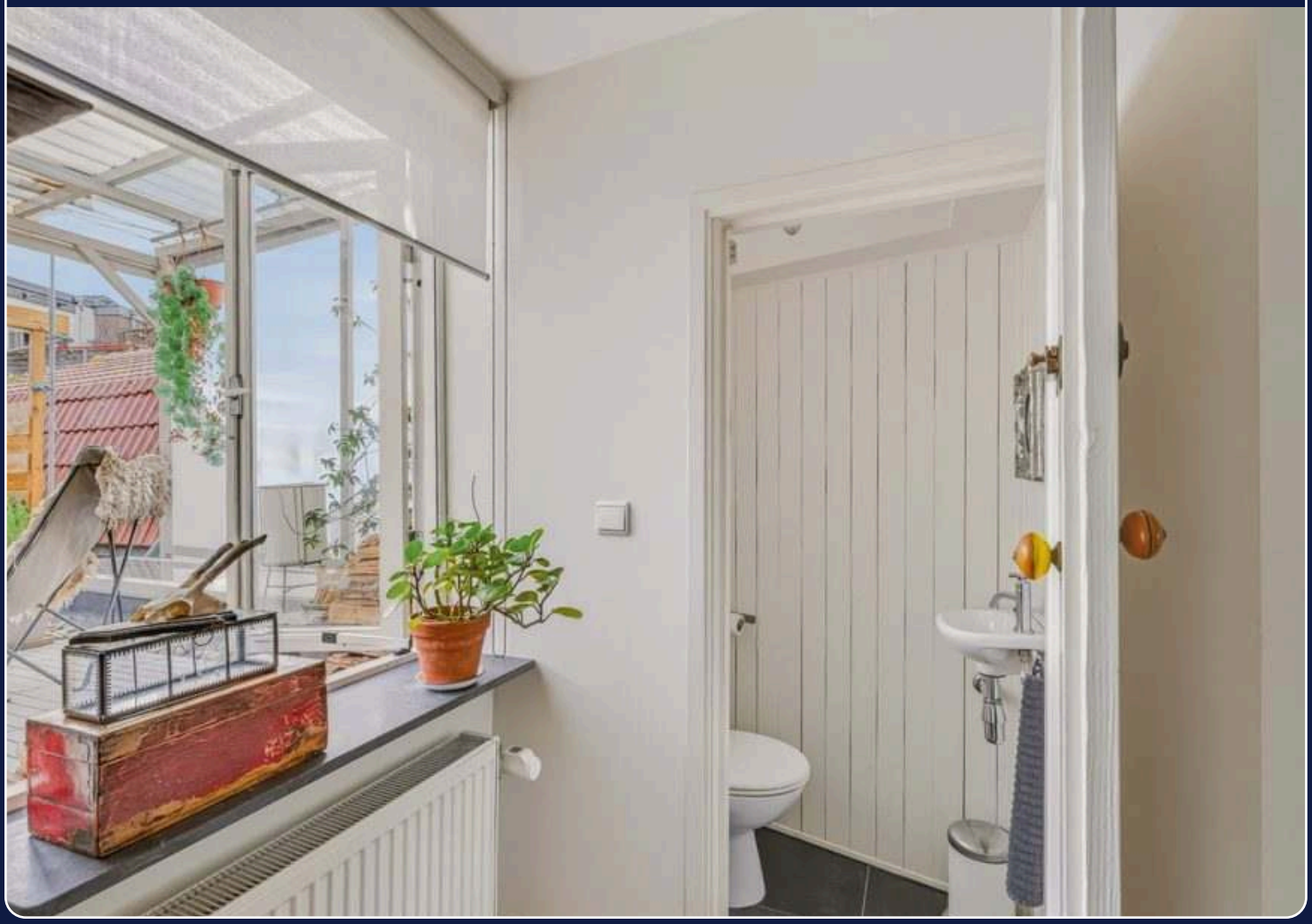




































zuidam

Plattegrond

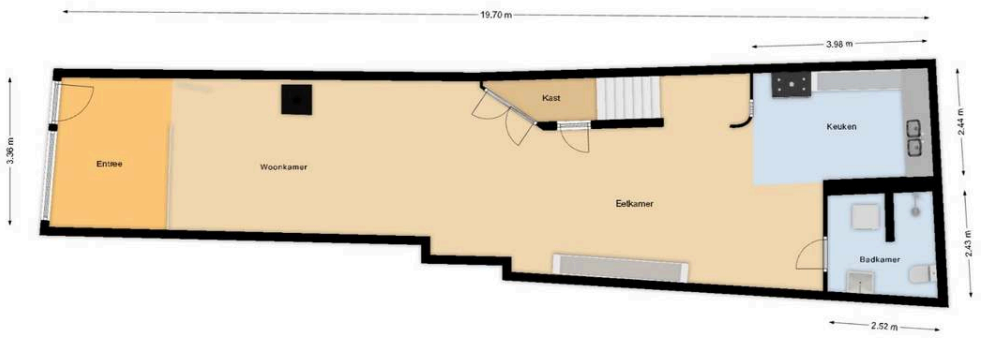

Parterre
Spaarnwouderstraat 120
Haarlem

Plattegrond

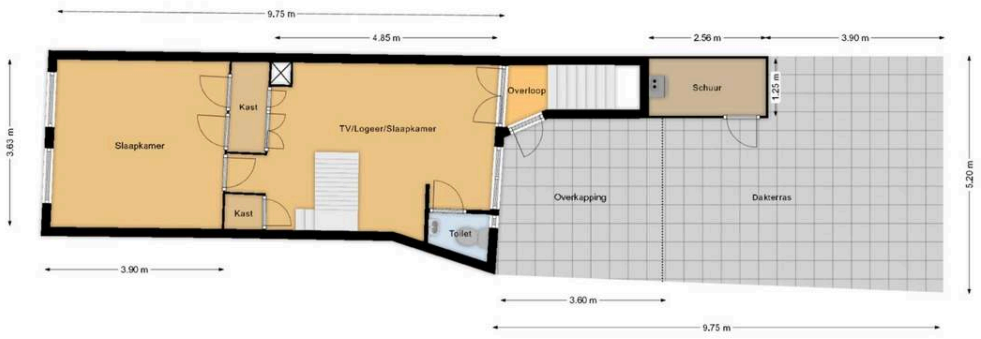

1e etage
Spaarnwouderstraat 120
Haarlem

Plattegrond

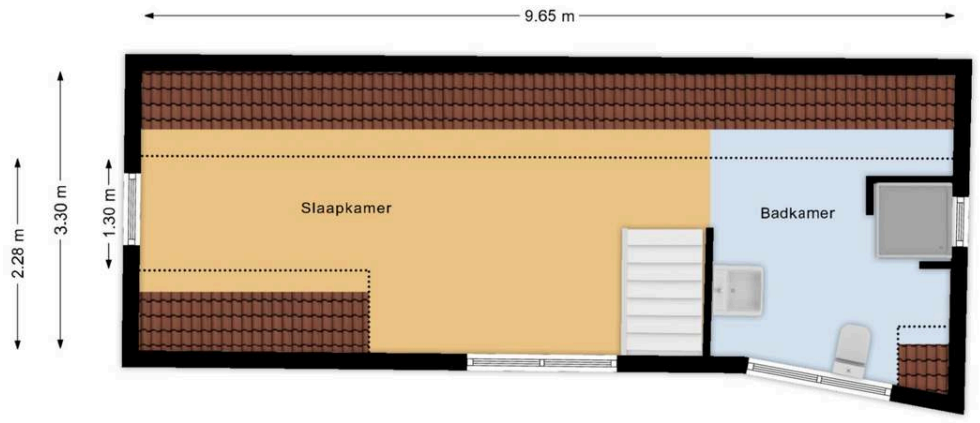

2e etage
Spaarnwouderstraat 120
Haarlem

Plattegrond

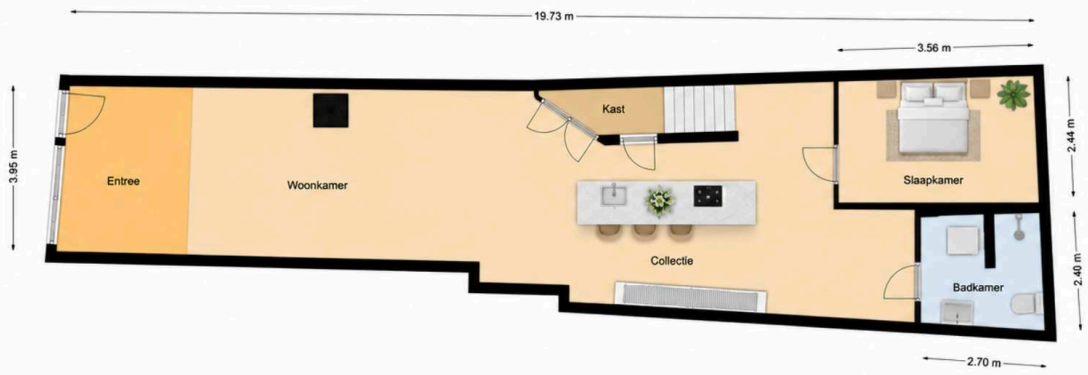

Parterre
Spaarnwouderstraat 120
Haarlem

Energielabel

Energielabel woningen	Registratienummer	Datum registratie	Geldig tot	Status
	709447000	09-04-2026	26-03-2036	Definitief

Deze woning heeft energielabel C

G F E D **C** B A ++++

Isolatie

1	Gevels	-	+/-	+	++
2	Gevelpanelen	n.v.t.			
3	Daken		+/-	+	++
4	Vloeren	-	+/-	+	++
5	Ramen		+/-	+	++
6	Buitendeuren	-	+/-	+	++

Installaties

7	Verwarming	HR-107 ketel	Verbeteradvies
8	Warm water	Combiketel	Verbeteradvies
9	Zonneboiler	Geen zonneboiler	Verbeteradvies
10	Ventilatie	Natuurlijke ventilatie via ramen en/of roosters	Verbeteradvies
11	Koeling	Geen koeling	
12	Zonnepanelen	Niet aanwezig	Verbeteradvies

Deze woning wordt verwarmd via een aardgasaansluiting

Warmtebehoefte in de wintermaanden

Laag | Gemiddeld | **Hoog**

Risico op hoge binnentemperaturen in de zomermaanden

Laag | **Hoog**

Aandeel hernieuwbare energie

0,0 %

Toelichtingen en aanbevelingen vindt u op pagina 2 en verder

Over deze woning

Adres
Spaarnwouderstraat 120
2011AH Haarlem
BAG-ID: 0392010000061142

Detailaanduiding

Bouwjaar	1750
Compactheid	1,74
Vloeroppervlakte	139m²

Woningtype
Tussenwoning



Opnamedetails

Naam
FS van der Laan

Vakbekwaamheidsnummer
55151675

Certificaathouder
EnergyLab

Inschrijfnummer
SKGIKOB 013960

KvK-nummer
85278920

Certificerende instelling
SKGIKOB

Soort opname
Basisopname

U kunt de geldigheid van dit energielabel controleren op www.ep-online.nl/ControlerenEchtheid

www.dmcmakelaars.nl

Kadastrale kaart

Kadastrale kaart

Uw referentie: Spaarnwouderstraat



Deze kaart is noordgericht

12345 Perceelnummer

25 Huisnummer

Vastgestelde kadastrale grens

Voorlopige kadastrale grens

Administratieve kadastrale grens

Bebouwing

Schaal 1: 500

Kadastrale gemeente	Haarlem
Sectie	D
Perceel	2733

kadaster

Voor een eensluidend uittreksel, geleverd op 6 november 2026
De bewaarder van het kadaster en de openbare registers

Aan dit uittreksel kunnen geen betrouwbare maten worden ontleend.
De Dienst voor het kadaster en de openbare registers behoudt zich de intellectuele eigendomsrechten voor, waaronder het auteursrecht en het databankenrecht.

www.dmcmakelaars.nl

Aanvullende clausules-DMC

Aanvaarding
In overleg

Roerende zaken
Uitgangspunt is, dat de (roerende) zaken, die in de aangehechte lijst van zaken zijn aangekruist, in de kolom “blijft achter”, bij de koopsom zijn inbegrepen en zullen achterblijven. Indien volgens deze lijst, zaken ter overname zijn, dan dient koper de overname c.q. de overnameprijs rechtstreeks met de verkoper overeen te komen
en bij de oplevering te voldoen. Voor zover er een lijst van zaken aan de brochure is toegevoegd, is deze onder voorbehoud van tussentijdse wijzigingen.

Levering
Vrij van huur en ontruimd (behoudens de genoemde roerende zaken, op de roerende zakenlijst, zie bijlage).

Erfdienstbaarheden
Aan elke onroerende zaak kunnen bijzondere bepalingen verbonden zijn. Deze worden dan aan elke eigenaar opgelegd. Ze staan gewoonlijk in het eigendomsbewijs. Een kopie van de akte is op te vragen via ons kantoor.

Biedsysteem
Het Amsterdamse biedsysteem wordt gehanteerd. De procedure bij de onderhandelingen over de verkoop van onroerend goed is als volgt; Er is pas sprake van onderhandelingen als op het eerste bod van een kandidaat koper een tegenvoorstel van verkoper volgt. In deze fase wordt niet met andere gegadigden onderhandeld. Er wordt wel bezichtigd. Bij de bezichtiging moet gemeld worden dat men in onderhandeling is en dat er bij interesse
een éénmalig bod kan worden uitgebracht. De makelaar mag pas met derden onderhandelen als de onderhandelingen met de eerste kandidaat-koper op niets zijn uitgelopen. Wel kan een derde een eenmalig, maximaal bod doen. Indien dit een beter bod is dan het laatste voorstel van de eerste kandidaat-koper, wordt deze in de
gelegenheid gesteld om zijn beste bod te doen. Men koppelt terug naar eerste bieder dat er een bod binnen is en dat hij zijn uiterste bod mag neerleggen. Eerste bieder kan ook bij zijn huidige bod blijven. De makelaar verstrekt geen gegevens aan derden over de hoogte van de geboden bedragen. Zolang er geen overeenstemming is, zijn partijen niet aan elkaar gebonden. Is men in onderhandeling dan moet het dus duidelijk zijn voor de derde
partij dat hij een eenmalig bod mag uitbrengen en dat dat zijn enige kans is.

Bieden
Een bod dient te allen tijde schriftelijk bevestigd te worden aan ons kantoor. Dit kan per email of brief. DMC Makelaars treedt in deze op voor de verkoper. Wij adviseren geïnteresseerden voor begeleiding bij het uitbrengen van een bod en aankoop een eigen NVM-makelaar in te schakelen. Informeer naar het aantrekkelijke DMC Makelaarstarief.

Bereikbaarheid
Bieders dienen er voor te zorgen dat zij tijdens de onderhandelingen te allen tijde bereikbaar zijn tijdens kantooruren.

Gunning
Verkoper behoudt zich uitdrukkelijk het recht voor, het object te gunnen aan de gegadigde van zijn keuze.

Aanvullende clausules-DMC

Wilsovereenstemming
Een overeenkomst zal pas schriftelijk worden opgemaakt, nadat overeenstemming is bereikt over koopsom, oplevering, bijkomende voorwaarden en roerende zaken.

Onderzoek plicht
Hoewel gestreefd is naar een zo nauwkeurig mogelijk inventarisatie van de beschikbare gegevens, moet ervan uit gegaan worden dat het bovenstaande slechts indicatief is. De gegevens (bedragen, jaartallen, omschrijvingen e.d.) zijn soms verkregen door mondelinge informatie, soms zijn ze uit het geheugen opgediept. De verkoper is nadrukkelijk gevraagd bij hem bekende gebreken te melden. De koper heeft echter zijn eigen onderzoek plicht
naar alle zaken die voor hem van belang kunnen zijn en kan zich nimmer beroepen op onbekendheid met feiten die hij zelf had kunnen waarnemen of die kenbaar waren uit de openbare registers. Uw makelaar kan u hierover informeren. De makelaar kan u desgewenst verwijzen naar de desbetreffende instanties. Door vergroten c.q. verkleinen van de originele bouwtekeningen is het mogelijk, dat de eventuele bijgevoegde tekeningen niet meer
op maat zijn.

Bezichtiging
U kunt een vrijblijvende bezichtiging aanvragen bij ons kantoor. De makelaar verzorgt graag een rondleiding door de woning en geeft u daarbij alle mogelijke informatie. Wij zijn benieuwd naar uw reactie, laat ons dus weten wat u van de woning vindt. Ook als de woning niet aan uw eisen voldoet horen wij dit graag om de verkoper hiervan op de hoogte te brengen of u verder te helpen met het zoeken naar de perfecte woning.

NVM/VastgoedCert
Al onze werkzaamheden worden verricht volgens de voorwaarden van de NVM.

Koopakte
Na de wilsovereenstemming, wordt er door DMC Makelaars een koopakte opgesteld. Behoudens nadere afspraken gelden hiervoor als basis de standaard regels, zoals deze voorkomen in de modelkoopakte die is opgesteld door de Nederlandse Vereniging van Makelaars NVM, de Consumentenbond en de Vereniging Eigen Huis. De koopovereenkomst zal direct nadat overeenstemming is bereikt worden opgesteld en zal door partijen
elektronisch worden ondertekend. DMC Makelaars maakt gebruik van DocuSign voor de elektronische ondertekening van de koopovereenkomst.

Notaris
Behoudens nadere afspraken vindt de notariële overdracht plaats bij een notaris in de regio, ter keuze van de koper. Bij keuze voor een notaris buiten de regio zijn de kosten voor het zorgdragen voor een (eventuele) volmacht voor verkoper, voor rekening van koper. Indien de door de koper aangewezen notaris voor de betreffende verrichtingen meer aan kosten in rekening brengt dan genoemde bedragen, komt het meerdere voor rekening van koper.

Bankgarantie/waarborgsom
De bankgarantie/waarborgsom is gebruikelijk 10% van de koopsom en dient door de koper te worden voldaan aan de notaris, binnen vier weken na het tot stand komen van de overeenkomst.

Registreren koopakte
Tenzij anders wordt overeengekomen wordt de koopovereenkomst ingeschreven in de openbare registers (Dienst van het kadaster en de Openbare registers). De kosten van deze inschrijving zijn voor rekening van koper.

Aanvullende clausules-DMC

Bedenktijd
De koper die een natuurlijke persoon is en niet handelt in de uitoefening van een beroep of bedrijf heeft bedenktijd om deze overeenkomst te ontbinden. De bedenktijd duurt drie dagen en begint om 0.00 uur van de dag die volgt op de dag dat de tussen beide partijen opgemaakte akte (in kopie) aan de koper ter hand gesteld is. Ontvangst van (een kopie van) de akte bij het makelaarskantoor wordt ook aangemerkt als terhandstelling aan de koper. Indien de bedenktijd op een zaterdag, zondag of algemeen erkende feestdag eindigt, wordt deze verlengd tot en met de eerstvolgende dag die niet een zaterdag, zondag of en algemeen erkende feestdag is. De bedenktijd wordt, zo nodig, zoveel verlengd, dat daarin ten minste twee dagen voorkomen die niet een zaterdag, zondag of een algemeen erkende feestdag zijn. Indien de koper de overeenkomst wenst te ontbinden dient hij dit binnen de gestelde termijn schriftelijk te bevestigen aan DMC Makelaars alwaar de verkoper voor wat de ontbinding betreft domicilie kiest.

Schriftelijke vastlegging
De partij die deze akte als eerste ondertekent, doet dit onder voorbehoud dat hij of DMC Makelaars uiterlijk op de derde werkdag nadat hij de akte ondertekend heeft (een kopie van) de door beide partijen ondertekende akte heeft ontvangen. Indien de eerste ondertekenaar niet tijdig (een kopie van) de door beide partijen ondertekende akte heeft ontvangen, heeft hij het recht zich op het voorbehoud te beroepen, waardoor hij niet (meer) gebonden is. Dit recht vervalt als daar niet uiterlijk op de tweede werkdag nadat alsnog (een kopie van) de door beide partijen ondertekende akte is ontvangen, gebruik van is gemaakt.

Artikel 2.2
Indien de overdrachtsbelasting voor rekening van koper komt en de heffingsgrondslag wordt verminderd door toepassing van artikel 13 Wet op belastingen van rechtsverkeer, zal koper aan verkoper wel uitkeren het verschil tussen enerzijds het bedrag dat aan overdrachtsbelasting verschuldigd zou zijn zonder vermindering van de heffingsgrondslag en anderzijds het werkelijk aan overdrachtsbelasting verschuldigde bedrag. Indien partijen overeenkomen dat het genoemde verschil aan verkoper wordt uitgekeerd zal dit via de notaris gelijktijdig met de betaling van de koopsom.

Voorbehoud koper
Eventueel door de koper te maken voorbehouden (zoals het verkrijgen van een woonvergunning, hypotheek, Nationale Hypotheek Garantie) worden alleen vermeld, als deze in de onderhandelingen zijn afgesproken.

Hypotheken
Wij kunnen u van dienst zijn bij het laten berekenen van een hypotheek op maat.

Verdere informatie
Overige informatie is ter inzage. In veel gevallen kunnen fotokopieën worden verstrekt of kan informatie of email worden verzonden. Deze informatie wordt aan meerdere personen verstrekt. Aan de gegevens kunnen geen rechten worden ontleend. De aanbieding van dit object dient te worden gezien als een uitnodiging tot het doen van een bieding.
Interesse in dit huis? Schakel direct uw eigen NVM-aankoopmakelaar in. Uw NVM-aankoopmakelaar komt op voor uw belang en bespaart u tijd, geld en zorgen. Adressen van collega NVM-aankoopmakelaars van de afdeling Haarlem vindt u op www.Funda.nl.

Aanvullende clausules-DMC

Clausules
Onderstaande clausules zullen worden toegevoegd aan de modelkoopakte.

1 Bodemverontreiniging
Koper verklaart bekend te zijn met de inhoud van het bericht m.b.t. het onderhavige pand, welke is afgegeven door de Gemeente. Verkoper kan niet instaan voor de kwaliteit van de bodem. Het risico ter zake van verontreiniging van de onroerende zaak, van welke aard ook, rust op de koper. Indien na de eigendomsoverdracht en/of na de feitelijke levering blijkt dat de onroerende zaak is verontreinigd, in welke zin dan ook, dan is de verkoper niet aansprakelijk, tenzij hij met de verontreiniging bekend was. Een kopie van het Milieurapport is op te vragen via ons kantoor.

2 Fundering
Verkoper kan niet instaan voor de kwaliteit van de fundering en koper vrijwaart verkoper voor alle aansprakelijkheid met betrekking tot eventuele funderingsproblematiek. (Indien de fundering informatie bekend is zal deze worden verstrekt. Dit is slechts een indicatie van de fundering. Alleen nader onderzoek kan uitsluitsel bieden over de aard en de staat van de fundering. Dit betekent ook dat geen enkele aansprakelijkheid wordt aanvaard ter zake van de juistheid van de verstrekte informatie).

3 Waterhuishouding
Koper verklaart bekend te zijn met de lokale problemen betreffende het grondwater peil mogelijk ontstaan als gevolg van gewijzigd duinwaterbeheer. Indien nu of in de toekomst hinder ondervonden wordt van de stand van het grondwater, vrijwaart koper verkoper van iedere aansprakelijkheid en schade hieruit voortvloeiende.

4 Ouderdom
Koper verklaart bekend te zijn dat de woning en de bijgebouwen tenminste 275 jaar oud zijn, wat betekent dat de eisen die aan de bouwkwaliteit gesteld mogen worden, lager kunnen liggen dan bij nieuwe woningen. Tenzij de verkoper de kwaliteit ervan gegarandeerd heeft, staat verkoper niet in voor o.a. het dak, de fundering, de vloeren, de leidingen voor elektriciteit, water en gas, de riolering, rookkanalen, de afwezigheid van aantasting door houtworm en/of ander ongedierte cq. schimmels en de afwezigheid van doorslaand en/of optrekkend vocht. Bouwkundige kwaliteitsgebreken worden geacht niet belemmerend te werken op het in artikel 6.3 omschreven "woongebruik".

5 Asbestclausule
In de onroerende zaak kunnen asbesthoudende stoffen en/of materialen aanwezig zijn. Indien deze worden verwijderd dienen door koper maatregelen en voorzieningen te worden getroffen die de wetgeving voorschrijft. Koper verklaart met deze wetgeving bekend te zijn en aanvaardt alle aansprakelijkheid en gevolgen die uit de aanwezigheid van asbest en/of de verwijdering van asbest uit de onroerende zaak kan voortvloeien. In afwijking van artikel 6.3 van deze koopakte en artikel 7:17 lid 1 en 2 BW komt het geheel of ten dele ontbreken van één of meer eigenschappen van de onroerende zaak voor normaal en bijzonder gebruik en het eventueel anderszins niet-beantwoorden van de zaak aan de overeenkomst als gevolg van de aanwezigheid van enig asbest in welke samenstelling en/of op welke plaats dan ook voor rekening en risico koper.

6 Zuiveringsclausule
Koper verleent bij deze volmacht aan verkoper, alsmede aan iedere afzonderlijke medewerker van de notaris die bij deze akte is aangewezen voor het verlijden van de akte van levering, namens koper mee te werken aan de akte waarbij de inschrijving van de onderhavige koopovereenkomst in de daartoe bestemde openbare registers waardeloos wordt verklaard. Deze volmacht is alleen geldig,

Aanvullende clausules-DMC

als koper als gevolg van bijvoorbeeld vernietiging, ontbinding, tijdsverloop of andere oorzaak ieder belang rechtens heeft verloren bij bedoelde inschrijving.

7 Maatvoering
De woning is opgemeten conform de branchebrede meetinstructie. De meetinstructie is bedoeld om een meer eenduidige manier van meten toe te passen voor het geven van een indicatie van de gebruiksoppervlakte. De meetinstructie sluit verschillen in meetuitkomsten niet volledig uit, door bijvoorbeeld interpretatieverschillen, afrondingen of beperkingen bij het uitvoeren van de meting. Koper vrijwaart verkoper alsmede (de medewerkers van) De Makelaars Combinatie B.V. van alle aansprakelijkheid ter zaken van eventueel later te constateren verschillen in maatvoering van zowel gebruiksoppervlakte als inhoud van de woning.

8 Verkoopbrochure
Koper verklaart zich op de hoogte te hebben gesteld van de inhoud van de verkoopbrochure van de betreffende woning.

AAN MATEN EN GEGEVENS ZOALS VERMELD IN DEZE BROCHURE KUNNEN GEEN RECHTEN WORDEN ONTLEEND

DMC
DE
MAKELAARS
COMBINATIE

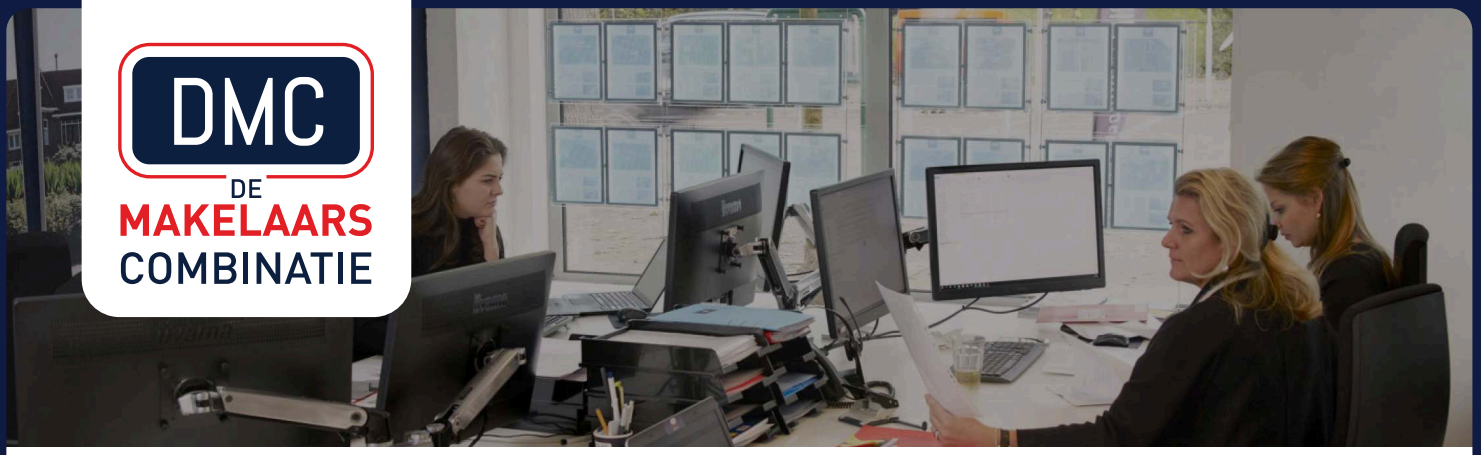

De Makelaars Combinatie:

Een unieke samenwerking van vakmensen, die al wat “makelmeters” op de teller hebben.

Eind 2017 besloten we om samen te gaan werken in een nieuwe richting: persoonlijker, vriendelijker, leuker.

Die insteek werkte, dat werd al snel duidelijk. Drie kantoren met alle specialismen en specialisten in huis. En vooral: vrolijke collega’s met passie voor het vak, die elkaar volledig vertrouwen.

Als je zo prettig samenwerkt, schept dat ruimte om meer persoonlijke aandacht te geven. Aan u dus. En om al uw verwachtingen te overtreffen.

Onze kernwaarden:

Makelaar in Zuid Kennemerland, voor ons is er niets mooiers. We werken in de regio waar we al ons hele leven wonen. Ons werk bestaat uit mensen helpen een nieuwe richting te vinden in hun leven en wonen. Daarbij zijn voor ons allemaal drie woorden leidend:

Betrokken, Bevlogen, Betrouwbaar

Betrokken bij het wel en wee van onze cliënten en bij de omgeving waarin wij samen wonen.
Bevlogen in alles wat we doen, vanaf de eerste kennismaking tot het succesvol afronden, en ver daarna.

Betrouwbaar omdat we niets beloven, maar gewoon doen wat we moeten doen.
Daar praten we liever niet over, dat mogen onze cliënten zelf doen.

DMC
DE
MAKELAARS
COMBINATIE



DMC Overveen

Ons kantoor in Overveen kijkt uit op de rotonde, waarvandaan u direct naar alle gemeenten in Zuid Kennemerland kunt.

Is uw woonsituatie toe aan een nieuwe richting?
Loop eens bij ons binnen!

Bloemendaalseweg 245
2051 GC Overveen

T: 023 541 00 41
E: overveen@dmcmakelaars.nl

www.dmcmakelaars.nl